Explore Palangka Raya

pesona indonesia

BUKU KEPARIWISATAAN KOTA PALANGKA RAYA

PETA WISATA | DESTINASI | INFORMASI PARIWISATA

Selayang Pandang

Kota Palangka Raya dinyatakan secara resmi sebagai Ibu Kota Propinsi Kalimantan Tengah pada tanggal 17 Juli 1957, dengan total luas wilayah 2.678,51 km². Kota Palangka Raya merupakan wilayah yang sangat luas untuk wilayah suatu kota. Sehingga selain wilayah perkotaan yang terletak di pusat kota, wilayah wajah pedesaan dan wajah hutansangat mendominasi Kota Palangka Raya. Dibagi dalam 5 (lima) kecamatan, yaitu: Kec. Pahandut, Sebangau, Jekan Raya, Bukit Batu dan Kecamatan Rakumpit. Luas Kecamatan Pahandut 117.25 km2; Luas Kecamatan Sabangau 583,5 km²; Kecamatan Jekan Raya 352,62 km²; Kecamatan Bukit Batu 572km²; dan Kecamatan Rakumpit seluas 1.053,14 km².

Secara administratif Kota Palangka Raya dibagi menjadi 5 Kecamatan dan 30 Kelurahan. Secara Geografis kota Palangka Raya terletak diantara 113° 30' s/d 114° 04' Bujur Timur dan 1° 30' s/d 2° 30' Lintang Selatan. Secara Administrasi berbatasan dengan Kabupaten Gunung Mas di sebelah Utara, Kabupaten Gunung Mas dan Kabupaten Pulang Pisau di sebelah Timur, Kabupaten Pulang Pisau di sebelah Selatan, dan Kabupaten Katingan di sebelah Barat.

Sebagai Kota yang sedang berkembang, Palangka Raya memiliki kawasan stategis pariwisata yang memiliki potensi dan daya tarik tersendiri. Seperti Desa wisata Sei Gohong, Dermaga wisata Kareng Bangkirai, susur sungai Kahayan, Taman kota dan sebagainnya.

Untuk memberikan rasa nyaman wisatawan di Bumi Tambun Bungai ini juga tersedia fasilitas penunjang antara lain, Hotel berbintang 10 buah, non bintang 65 Buah, restoran/Rumah Makan 150 buah , dan berbagai sentra wisata belanja dan kuliner, jika anda meyukai pertualangan anda dapat mencoba hacking dan menjelajahi di kawasan TWA Tangkiling, Sungai Koran, dan Hutan Ulin Mungku Baru

SAMBUTAN
WALIKOTA PALANGKA RAYA

Assalamu'alaikum Warahmatullahi Wabarakatuh,
Salam Sejahtera, Om Swatyastu, Tabe Salamat, Lingu Nalatai, Salam Sujud Karendem Malempang, Adil KaTalino, Bacuramin Ka'Saruga, Basengat Ka'Jubata

Seraya memanjatkan puji dan syukur kehadirat Allah SWT, saya menyambut gembira dengan terbitnya Buku Kepariwisataan Kota Palangka Raya yang diterbitkan oleh Dinas Kebudayaan Dan Pariwisata Kota Palangka Raya.

Buku Kepariwisataan Kota Palangka Raya disusun untuk memenuhi kebutuhan informasi dan sarana membuka peluang investasi, serta memberikan gambaran kepada masyarakat tentang potensi, perkembangan dan pembangunan kepariwisataan di Kota Palangka Raya.

Oleh karena itu, Pemerintah Kota Palangka Raya dengan Visi "Terwujudnya Kota Palangka Raya sebagai Kota Pendidikan, Jasa dan Pariwisata yang berwawasan Lingkungan berdasarkan Falsafah Budaya Betang". Berharap dengan terbitnya buku ini, dapat lebih memperkenalkan potensi, keindahan daya tarik wisata Kota Palangka Raya sehingga bisa dinikmati oleh semua kalangan dan pada akhirnya dapat meningkatkan kunjungan wisatawan lokal maupun mancanegara dan serta dapat meningkatkan kesejahteraan masyarakat Kota Palangka Raya.

Demikian, Semoga bermanfaat,
Wassalamu'alaikum warohmatullahi Wabarokatuh

H. M. RIBAN SATIA
Walikota Palangka Raya
Kota Palangka Raya

KATA PENGANTAR
KEPALA DINAS
KEBUDAYAAN DAN PARIWISATA
KOTA PALANGKA RAYA

Assalamu'alaikum Warahmatullahi Wabarakatuh,
Salam Sejahtera,

Kota Palangka Raya yang biasa disebut Kota "CANTIK", sebagai ibu Kota Propinsi Kalimantan Tengah diberikan Allah SWT kekayaan alam yang melimpah yang memancarkan pesona wisata alam dan budaya yang luar biasa. Kekayaan dan keindahan alam hutan tropis, keragaman budaya dan tradisi, serta keramahan masyarakat merupakan magnet untuk mengenal dan berpetualang menikmati setiap sudutnya. Potensi yang dimiliki ini merupakan kekayaan yang terus dijaga, dirawat, dilestarikan dan dikembangkan dengan harapan dapat memajukan pariwisata.

Sesuai dengan Visi dan Misi Kota Palangka Raya untuk memajukan sektor pariwisata yang berorientasikan alam dan budaya, maka Dinas Kebudayaan dan Pariwisata Kota Palangka Raya menyusun Buku Kepariwisataan untuk memberikan gambaran tentang kepariwisataan Kota Palangka Raya yang didalamnya mengenai peta wisata, daya tarik wisata, dan berbagai sarana wisata, termasuk didalamnya usaha jasa yang mendukung Pembangunan kepariwisataan di Kota Palangka Raya.

Kami berharap buku ini mampu memberikan gambaran tentang keelokan Kota Palangka Raya dengan segala potensi yang dimiliki dan dapat menjadi panduan pembangunan dan investasi dibidang kepariwistaan di Kota Palangka Raya.

Hj. NORMA HIKMAH, M.Si
Kepala Dinas Kebudayaan dan Pariwisata
Kota Palangka Raya

Daftar Isi

Selayang Pandang	i
Sambutan Walikota Palangka Raya	ii
Kata Pengantar	iii
Daftar Isi	iv
Palangka Raya Dalam Foto	vi
Peta KSP I	**1**
KSP I	**2**
Hutan Pendidikan	2
Hutan Ulin Mungku Baru	3
Sandung Bawi Kuwu	4
Peta KSP II	**5**
KSP II	**6**
Bukir Karmel	6
Danau Tahai	7
Arboretum Nyaru Menteng	8
Batu Banama Bukit Tangkiling	10
Desa Wisata Kanarakan	12
Pemancingan Anugrah	13
Desa Wisata Sei Gohong	14
Bumi Perkemahan Nyaru Menteng	16
Pura Sali Paseban Batu	17
Pulau Kaja	18
Sei Batu	20
TWA Bukit Tangkiling	22
Peta KSP III	**25**
KSP III	**26**
Pasar Blauran / Pasar Besar	26
Betang Mandala Wisata	27
Danau Hanjalutung	28
Kawasan Wisata Jembatan Kahayan	29
Kalawa Waterpark	30
Kawasan Wisata Kuliner Flamboyan	31
Kum-Kum	32
Monumen Soekarno	33

Daftar Isi

Museum Balanga 34
Wisata Rawa Rofi 35
Suvenir Shop 36
Tajahan Tjilik Riwut 37
Susur Sungai Kahayan 38
Taman Seputaran Kota 40
Peta KSP IV **41**
KSP IV **42**
Dermaga Kereng Bangkirai 42
Danau Tundai 44
Makam Kubah Kuning 45
Pesona Alam Lestari (PAL) 46
Perkemahan Tuah Pahoe 47
Sungai Koran 48
Sandung Ngabe Suekah 50

Data Hotel di Kota Palangka Raya 51
Data Restoran di Kota Palangka Raya 55
Data Perjalanan Wisata di Kota Palangka Raya 59
Data Permainan Ketangkasan di Kota Palangka Raya 63
Data Cafe / Pub di Kota Palangka Raya 65
Data Rumah Bilyard di Kota Palangka Raya 69
Data Kapal Susur Sungai di Kota Palangka Raya 71
Data Karaoke di Kota Palangka Raya 73
Data Salon & Spa di Kota Palangka Raya 75
Data Panti Pijat & Reflexy di Kota Palangka Raya 81
Data Kolam Renang di Kota Palangka Raya 85

PALANGKA RAYA
Kota Cantik

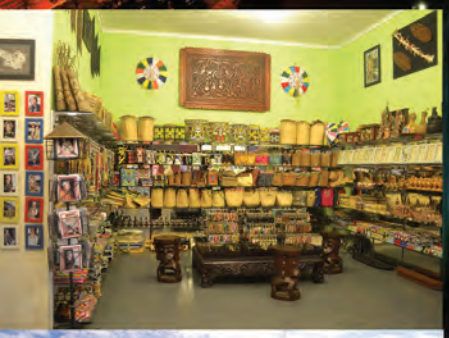

Explore Palangka Raya

pesona indonesia

EXPLORE PALANGKA RAYA

Informasi Pariwisata

PETA KAWASAN STRATEGIS PARIWISATA (KSP) 1 KOTA PALANGKA RAYA

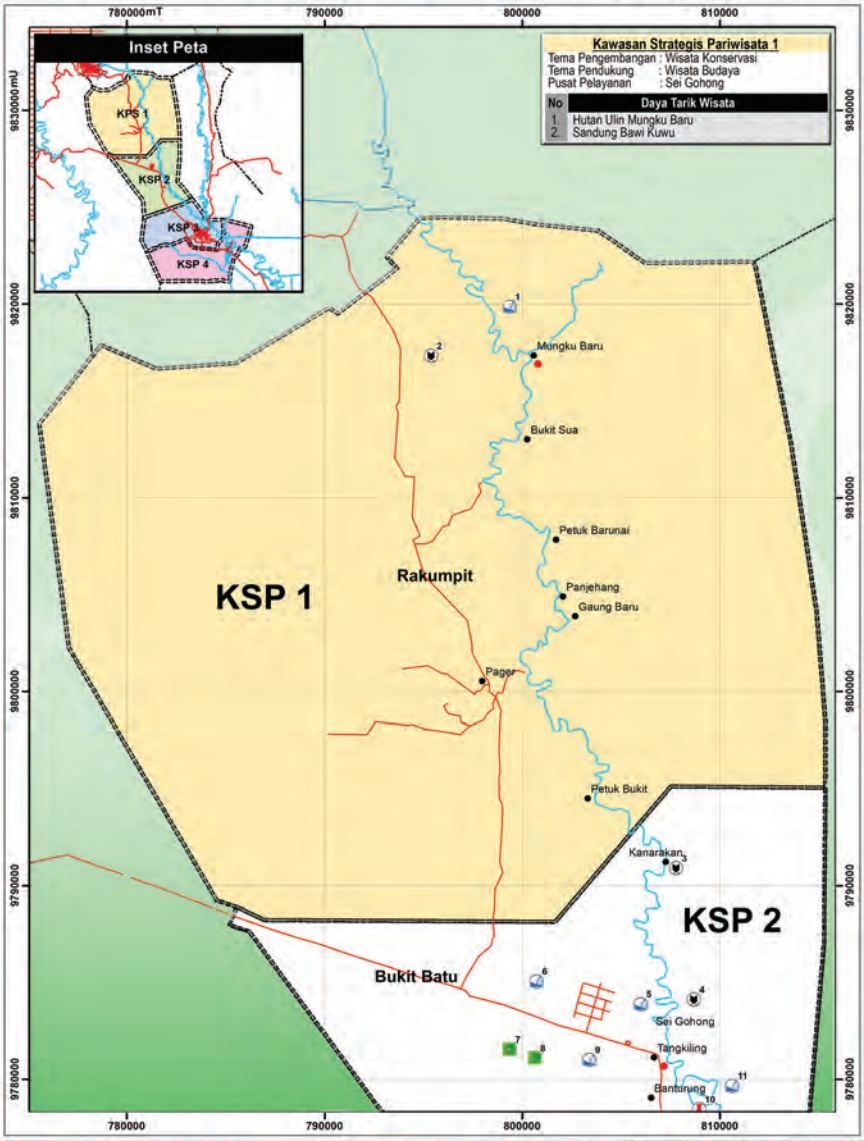

PETA KSP 1

U

PERATURAN DAERAH RIPPARKOTA PALANGKA RAYA 2017-2028

Legenda

- Ibukota Provinsi
- Ibukota Kecamatan
- Ibukota Kelurahan

Batas Administrasi

- Batas Kabupaten
- Batas Kecamatan
- Sungai

Daya Tarik Wisata :

- Alam
- Buatan
- Budaya
- Religi

Jalan :

- Kolektor Sekunder
- Jalan Lokal
- Rencana Rel KA
- Bandar Udara

HUTAN PENDIDIKAN

Hutan Pendidikan adalah kawasan hutan yang digunakan sebagai tempat pendidikan atau penelitian oleh akademisi untuk mendapatkan informasi mengenai ekosistem hutan tropis Kalimantan Tengah.

Daya Tarik Wisata Hutan Pendidikan yaitu terdapat vegetasi flora (pepohonan yang berusia ratusan tahun) dan fauna endemik Kalimantan Tengah serta air hitam yang dikenal dengan air gambut.

LOKASI

Hutan Pendidikan berada di kawasan Kelurahan Rakumpit Kecamatan Bukit Batu Kota Palangka Raya yang berbatasan langsung dengan perusahaan HTI PT Taiyoung Engreen

LUAS

5.000 Hektar

PENGELOLA

Universitas Muhammadiyah Palangka Raya (UMP), Jalan RTA. Milono km. 1

AKSES

Dapat ditempuh menggunakan transportasi darat (motor, mobil, bus dan lain-lain) dan dilanjutkan mengunakan transportasi air (kelotok) dengan waktu sekitar 2 jam 30 menit dari pusat Kota Palangka Raya.

FASILITAS PENDUKUNG

Belum terdapat fasilitas dan infrastruktur yang memadai.

BIAYA TIKET MASUK

Tidak dipungut biaya Tiket (gratis). Hanya membayar sewa Klotok/Kapal Kecil untuk menuju ke Hutan Pendididkan.
sewa Klotok/Kapal Kecil untuk menuju ke Hutan Pendididkan.

HUTAN ULIN MUNGKU BARU

Hutan Ulin Mungku Baru adalah kawasan hutan yang ditumbuhi ratusan pohon ulin (Pohon besi) dan kawasan tersebut dijadikan oleh masyarakat setempat sebagai Hutan Adat serta dipercaya sebagai tempat yang diluhurkan sehingga dijaga kelestariannya.

Daya tarik wisata Hutan Ulin, yaitu berupa alam hutan tropis yang asri dimana ditumbuhi oleh ratusan pohon ulin (pohon khas Kalimantan), air hitam (air gambut), endemik fauna (burung haruei, orang utan, uwa-uwa dan lain-lain), dan flora (durian hutan,dll.)

LOKASI
Hutan Ulin Berada pengelolaan wilayah adat masyarakat Mungku Baru Kecamatan Rakumpit Kota Palangka Raya dan masuk ke dalam wilayah Administratif Kabupaten Gunung Mas

LUAS
500 Hektar

PENGELOLA
Mantir Kelurahan Kecamatan Mangku Baru,
Hedi M.Agan, Telepon 08125160 0600

AKSES
Dapat ditempuh menggunakan transportasi darat (motor, mobil, bus) dengan waktu sekitar empat jam dan menggunakan transportasi air (kelotok, kapal) dengan waktu lima jam.

FASILITAS PENDUKUNG
Belum terdapat fasilitas dan infrastruktur yang memadai.

BIAYA TIKET MASUK
Tidak dipungut biaya Tiket (gratis), hanya membayar sewa Kelotok/Kapal Kecil untuk menuju ke Hutan Ulin Mungku Baru.

SANDUNG BAWI KUWU

Sandung Bawi Kuwu adalah tempat tulang-belulang disemayamkan dari seorang gadis bernama Bawi Kuwu anak dari pembekal desa, dimana cerita bawi kuwu ini menjadi legenda yang menarik dari tumbang rakumpit. Menurut kepercayaan Kaharingan, orang yang sudah meninggal akan dibuatkan sandung untuk menyimpan tulang-belulangnya agar roh dan jiwanya sampai ke surga.

Daya tarik wisata Sandung Bawi Kuwu, yaitu wisata budaya yang berupa bentuk bangunan dan ukiran ornamen sandung yang khas dengan budaya Dayak Kaharingan.

LOKASI

Jalan Hendrik Nagen, Mungku Baru RT III/I Kelurahan Mungku Baru Kecamatan Rakumpit Kota Palangka Raya

PENGELOLA

Bapak Guntur yang merupakan saudara dari Bawi Kuwu, Jalan Hendrik Nagen, Mungku Baru RT 03/0, Telepon 0812 5160 0600

AKSES

Dapat ditempuh dari pusat Kota Palangka Raya melalui jalur darat menuju dermaga kelurahan Takaras dan selanjutnya dilanjutkan dengan transportasi air menuju Kelurahan Mungku baru dengan perkiraan waktu tempuh sekitar 90 menit - 120 menit

FASILITAS

Area parkir, dermaga kelotok (kapal tradisional), toilet, air bersih, papan informasi, dan tempat ibadah (musala dan gereja).

BIAYA TIKET MASUK

tidak dipungut biaya Tiket (gratis).

PETA KAWASAN STRATEGIS PARIWISATA (KSP) 2 KOTA PALANGKA RAYA

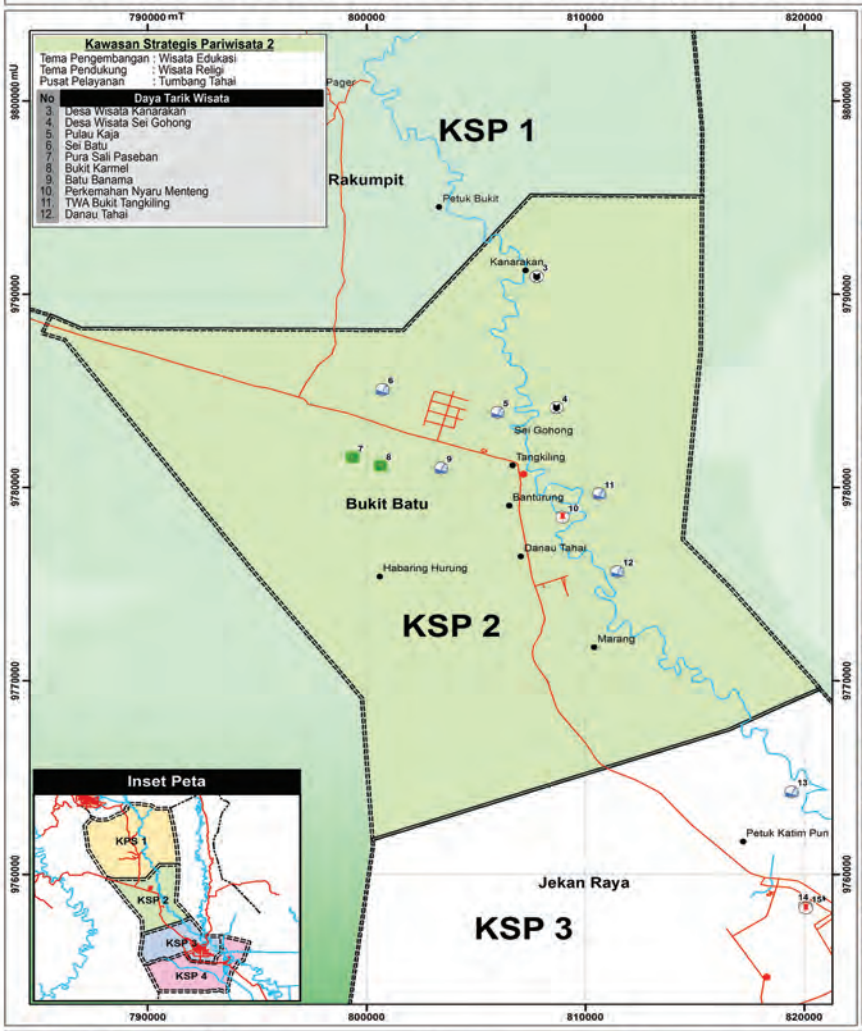

U

PERATURAN DAERAH
RIPPARKOTA PALANGKA RAYA
2017-2028

Legenda

- Ibukota Provinsi
- Ibukota Kecamatan
- Ibukota Kelurahan

Batas Administrasi

- Batas Kabupaten
- Batas Kecamatan
- Sungai

Daya Tarik Wisata :

- Alam
- Buatan
- Budaya
- Religi

Jalan :

- Kolektor Sekunder
- Jalan Lokal
- Rencana Rel KA
- Bandar Udara

PETA KSP 2

BUKIT KARMEL

Bukit Karmel adalah salah satu objek wisata religi yang terletak di kawasan Banturung kecamatan Bukit batu Kota Palangka Raya. Pada Bukit Karamel atau Bukit Doa terdapat Gereja yang bisa digunakan sebagai tempat doa, dan terdapat Patung yang melukiskan kisah penyaliban Yesus Kristus yang dikenal dengan jalan salib.

Daya tarik wisata Bukit Karmel yaitu wisata religi, sebagai tempat bertapa dan berdoa umat Kristen Katolik, terdapat patung-patung yang mengisahkan Yesus Kristus (Jalan Salib). Lokasi ini berada di perbukitan dan dihiasi dengan berbagai taman serta Perkebunan buah juga tersedia di area tersebut.

LOKASI
Jalan Bukit Karmel Kelurahan Banturung, Kecamatan Bukit Batu Kota Palangka Raya, dengan titik koordinat lokasi 2°00'69,39"LS 113°44'42,38"BT

LUAS
11 Ha dengan ketinggian dataran 58 MDPL

PENGELOLA
Keuskupan Kota Palangka Raya

AKSES
Dapat ditempuh menggunakan transportasi darat seperti, motor, mobil, dan bus dengan jarak 32 km dan waktu tempuh 30 menit dari pusat Kota Palangka Raya

FASILITAS
Toilet, tempat parkir, gereja, air bersih, tempat sampah, papan penunjuk arah

BIAYA TIKET MASUK
Tidak dipungut biaya (gratis)

DANAU TAHAI

Danau Tahai adalah salah satu danau wisata yang terletak di Kelurahan Tumbang Tahai Kecamatan Bukit Batu, Kota Palangka Raya. Danau Tahai memiliki objek wisata alam dan menjadi jalur dekat untuk menuju ke Pulau Bapalas, yaitu sebagai Pulau Pra-pelepasan Orang Utan.

Daya Tarik wisata Danau Tahai, yaitu warna air danau yang menyerupai air teh *(black water)*, jembatan kayu yang mengelilingi kawasan danau yang menghubungkan danau ke kawasan hutan, wahana permainan air (perahu bebek) dan rumah lanting *(floating house)*. Selain itu, di sekitar Danau Tahai terdapat tempat reintroduksi orang utan, yaitu *Borneo Orang Utan Survival Foundation* (BOSF), pulau *pre-release* orang utan (bapalas), Bumi Perkemahan Nyaru Menteng, dan *spot* pemancingan.

LOKASI
Kelurahan Tumbang Tahai, Kecamatan Bukit Batu Kota Palangka Raya dengan titik koordinat -2.028275,113.778809

LUAS
Sekitar 2.400 meter persegi

PENGELOLA
Bobby Ananta warga Danau Tahai Nyaru Menteng, Telepon 0813 4926 6791

AKSES
Dapat ditempuh menggunakan beberapa transportasi seperti, sepeda motor, mobil, dan bus dengan jarak tempuh sekitar 28 km atau sekitar 30 menit dari pusat Kota Palangka Raya.

FASILITAS
Tempat parkir, toilet, alkon, penerangan listrik, sarana ibadah, tempat sampah, dan gazebo

BIAYA TIKET MASUK
Rp5.000,00 untuk satu Orang

BIAYA PARKIR
Rp2.000,00 untuk kendaraan roda dua dan Rp5.000,00 untuk mobil dan Rp10.000,00 untuk bus.

Program Reintroduksi
Orangutan Kal-Teng
di Nyaru Menteng

Welcome to the Jungle
ARBORETUM

ARBORETUM
NYARU MENTENG

Arboretum Nyaru Menteng merupakan kawasan hutan yang di dalamnya terdapat beraneka ragam spesies flora dan fauna dan kawasan tersebut menjadi kawasan pelestarian plasma nutfah ekosistem hutan rawa, termasuk ke tipe hutan tropika dataran rendah, dengan kondisi tanah berawa dan bergambut. Jenis tanah terdiri dari aluvial, organosol, pasir kuarsa dengan drainase tergenang.

Daya tarik Arboretum, yaitu pesona keindahan alam yang berupa hutan tropis dan keanekaragaman flora dan fauna khas Kalimantan Tengah dan serta tersedia tempat informasi tentang orang utan.

LOKASI
Kelurahan Tumbang Tahai Kecamatan Bukit Batu Kota Palangka Raya dengan titik koordinat lokasi -2.0357410,113,7785598

LUAS
65,2 Ha dengan ketinggian dataran 20 MDPL

PENGELOLA
Dinas Kehutanan Provinsi Kalimantan Tengah, Jalan Imam Bonjol, Langkai, Pahandut, Kota Palangka Raya

AKSES
Dapat ditempuh menggunakan, sepeda motor, mobil, dan bus pariwisata dengan jarak tempuh sekitar 28 km dan waktu tempuh 30 menit dari pusat Kota Palangka Raya.

BIAYA TIKET MASUK
Tidak dipungut biaya (gratis), tetapi harus menggunakan izin dari dinas terkait.

BATU BANAMA
BUKIT TANGKILING

Batu Banama Bukit Tangkiling adalah obyek wisata alam yang terletak di Kecamatan Bukit Batu Kota Palangka Raya. obyek wisata ini terletak di bawah kaki bukit tangkiling yang masuk ke dalam kawasan Wisata Alam yang mempunyai ketinggian sekitar 190 MDPL.

Daya tarik wisata Batu Banama Bukit Tangkiling, yaitu terdapat pemandangan alam perbukitan yang sangat indah, pemandangan hutan dan aliran sungai rungan dapat dilihat dari puncak bukit, dikawasan tersebut terdapat Situs-situs Kaharingan yaitu Pasah yang dikeramatkan. Selain itu,pada kawasan tersebut juga terdapat Pura Sali Paseban Batu yang digunakan sebagi tepat ibadah umat Hindu, dan terdapat bermacam batu yang berukuran sedang sampai besar yang masing-masing batu memiliki cerita atau legenda.

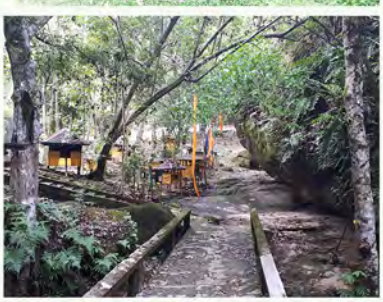

LOKASI
Jalan Batu Banama, Kelurahan Tangkiling Kecamatan Bukit Batu Kota Palangka Raya dengan titik koordinat lokasi -1.988553,113.754369/ 2°59'15,94"LS 113°45'19,25"BT

LUAS
6 Ha dengan ketinggian dataran 34 MDPL

PENGELOLA
BKSDA dan berkerja sama dengan Dinas Pariwisata Provinsi Kalimantan Tengah dan kelompok Sadar Wisata Bukit Tangkiling (Yadi Untung) Jalan Tjilik Riwut km 34, Telepon 0852 4904 3613

AKSES
Dapat ditempuh melalui jalur darat dengan menggunakan kendaraan bermotor, mobil dan bus pariwisata, dengan jarak sebesar 34 km dari pusat Kota Palangka Raya

FASILITAS
Gazebo, toilet, panggu seni, pos jaga, peta penunjuk arah, jalan titian, tangga pendakian, dan tempat parkir.

BIAYA TIKET MASUK
Sebesar Rp10.000,00 untuk satu orang dan membayar biaya parkir sebesar Rp2.000,00 untuk sepeda motor, Rp500.000,00 untuk mobil, dan Rp10.000,00 untuk bus.

DESA WISATA KANARAKAN

Desa wisata Kanarakan adalah salah satu Kelurahan yang ada di Kota Palangka Raya yang dikenal dengan nama Kampung Dayak.

Daya Tarik Wisata Desa Wisata Kanarakan adalah adanya sandung *(house bone of Kaharingan)* dan sapundu *(wood statue of Kaharingan)*, menyadap karet atau *memantat (rubber tapping)*, kopi tradisional, dan kearifan lokal Dayak yang masih terjaga.

LOKASI
Desa Wisata Kanarakan berada di Kelurahan Kanarakan Kecamatan Bukit Batu Kota Palangka Raya

LUAS
358,00 ha/km2

PENGELOLA
Kelompok masyarakat sekitar atau Kelompok Sadar Wisata (Pokdarwis) dan Lurah Kanarakan (Akainu),Telepon 0813 5272 0702

AKSES
Dapat ditempuh menggunakan transportasi darat (motor, mobil, dan bus) dari Kota Palangka Raya menuju ke Pelabuhan Tangkiling atau Sei Gohong dengan durasi waktu sekitar 30 menit dan dilanjutkan menggunakan transportasi air (kelotok) untuk menuju ke Kelurahan Kanarakan dengan durasi waktu 60 menit.

FASILITAS
Kawasan wisata ini tersedia dermaga, warung makan, toilet dan *Guest House.*

BIAYA TIKET MASUK
Tidak dipungut biaya (gratis),wisatawan hanya mengeluarkan biaya sewa kelotok sekitar Rp.500.000,00.

PEMANCINGAN ANUGRAH

Kolam Pemancingan Anugrah ini merupakan salah satu destinasi pariwisata yang terletak di kawasan TWA Tangkiling, dengan menawarkan wisata memancing bagi keluarga. Ikan yang sudah dipancing dapat dibawa pulang ke rumah dengan membayar biaya per kilo gram dengan biaya mulai dari Rp35.000,00. dan Ikan hasil memancing juga bisa langsung dimasak di tempat ini.

Daya tarik wisata Pemancingan Anugrah yaitu terdapat berbagai jenis ikan yang dipancing, antara lain gabus, patin, nila, lele dan bawal.

LOKASI
Jalan Pariwisata, KelurahanBanturung, Kecamatan Bukit Batu, Kota Palangka Raya, Kalimantan Tengah

PENGELOLA
Drs.Ir. Putrus Soewar Senas, M.P.JalanKrakatau No. 23 PalangkaRaya, Telepon 0812 5086 666

AKSES
Dapat ditempuh menggunakan transportasi darat seperti motor, mobil, dan bus pariwisata dengan jarak 32 km dari pusat Kota Palangka Raya.

FASILITAS
Aula terbuka, papan informasi, sarana P3K, toilet, tempat sampah dan Sarana kuliner, dan pertunjukan musik (live music).

BIAYA TIKET MASUK
Tidak dipungut biaya Tiket (gratis).

BIAYA PARKIR
Rp2.000,00 untuk kendaraan bermotor dan Rp5.000,00 untuk mobil dan bus.

DESA WISATA SEI GOHONG

Desa Wisata Sei Gohong merupakan salah satu desa wisata yang berada di kawasan Kelurahan Sei Gohong, Kecamatan Bukit Batu Kota Palangka Raya. Desa ini ditetapkan sebagai desa wisata oleh Wali Kota Palangka Raya pada tahun 2015. Wilayah desa wisata ini mencakup wilayah permukiman, hutan, wilayah konservasi Orang Utan dan juga dilintasi oleh salah satu sungai besar, yaitu Sungai Rungan.

Daya Tarik Wisata Desa Wisata Sei Gohong yaitu memiliki agrowisata, seperti terong, kacang panjang, bawang lemba (bawang dayak), buah naga, dan tumbuhan herbal lainya, Desa ini juga terdapat beberapa objek wisata yang mendukung seperti objek wisata Pemandian Sei Batu, Pulau Pra-Pelepasan Orang Utan di Pulau Kaja dan Pulau Bangamat, rumah tua warga lokal, rumah betang, sandung, pasah dan juga setiap di setiap tahunnya diadakan upacara adat masyarakat lokal, yaitu *Mamapas Lewu.*

LOKASI
Kelurahan Sei Gohong, Kecamatan Bukit Batu Kota Palangka Raya dengan titik Koordinat -1.964182,113,757890

LUAS
8,9 km²

PENGELOLA
Kelurahan Sei Gohong dan Kelompok Sadar Wisata Sei Gohong, Jalan Karya, Telepon 085252449211 (Bapak Winfrid Dunie)

AKSES
Dapat ditempuh melalui jalur darat dengan transportasi seperti mobil, motor, dan bus wisata dengan jarak sekitar 37 km dengan waktu tempuh sekitar 35—45 menit dari pusat Kota Palangka Raya

FASILITAS
Tempat parkir, kamar mandi, toilet (WC), perangkat keselamatan, air bersih, penerangan/listrik, tempat sampah, papan informasi tempat wisata, tempat ibadah,kapal susur sungai, dermaga wisata, penginapan, panggung seni, pusat kuliner, dan galeri.

BIAYA TIKET MASUK
Tidak dikenakan biaya (gratis).

BUMI PERKEMAHAN NYARU MENTENG

Bumi Perkemahan Nyaru Menteng merupakan salah satu tempat perkemahan yang ada di Kota Palangka Raya. Bumi perkemahan yang terletak di Kecamatan Bukit Batu ini sering menjadi ajang kegiatan perkemahan, baik itu ajang tingkat daerah, maupun nasional.

Daya tarik Bumi Perkemahan Nyaru Menteng berupa kawasan alam terbuka dengan pemandangan hutan yang masih alami. Bumi Perkemahan ini merupakan kawasan arboretum, dekat dengan Danau Tahai dan juga lokasi *Borneo Orang Utan Survival Foundation* (BOSF) yang merupakan tempat reintroduksi orang utan.

LOKASI
Jalan Tjilik Riwut km 28, Kelurahan Tumbang Tahai Kecamatan Bukit Batu Kota Palangka Raya dengan titik koordinat lokasi 2º02'05,41"LS 113º46'13,43"BT.

LUAS
50 Ha dengan ketinggian dataran 20 MDPL

PENGELOLA
Kwarda Pramuka Propinsi Kalimantan Tengah / Bapak Tamrin Jalan Tjilik Riwut Km 28, Telepon 0858 2845 0507

AKSES
Dapat ditempuh melalui jalur darat menggunakan transportasi motor, mobil, dan juga bus wisata dengan jarak tempuh sekitar 28 km dengan waktu sekitar 30 menit.

FASILITAS
Area parkir, aula, toilet, sekretariat, masjid, area perkemahan, gedung pertunjukan, air bersih, lampu pencahayaan dan juga listrik.

BIAYA TIKET MASUK
Tidak dipungut biaya Tiket (gratis).

PURA SALI
PASEBAN BATU

Pura Sali Paseban Batu adalah salah satu tempat ibadah bagi umat Hindu yang berada di kawasan Batu Banama Bukit Tangkiling yang merupakan salah satu wisata religi yang ada diKota Palangka Raya.

Daya Tarik Wisata Pura Sali Paseban Batu yaitu memiliki ornamen pura yang khas. Pura ini juga berada di wilayah objek Wisata Batu Banama Bukit Tangkiling.

LOKASI
Jalan Batu Banama, Kelurahan Tangkiling Kecamatan Bukit Batu Kota Palangka Raya dengan titik koordinat -1.989091,113.754692

LUAS
360 m²

PENGELOLA
Persatuan Hindu Bali Tangkiling

AKSES
Dapat ditempuh melalui jalur darat dengan mengunakan transportasi roda dua dan juga roda empat (mobil dan bus pariwisata)

FASILTAS
Pura untuk beribadah, fasilitas air bersih, dan toilet.

BIAYA TIKET MASUK
Tidak dikenakan biaya karena pura ini masuk dalam kawasan wisata Batu Banama Bukit Tangkiling.

PULAU KAJA

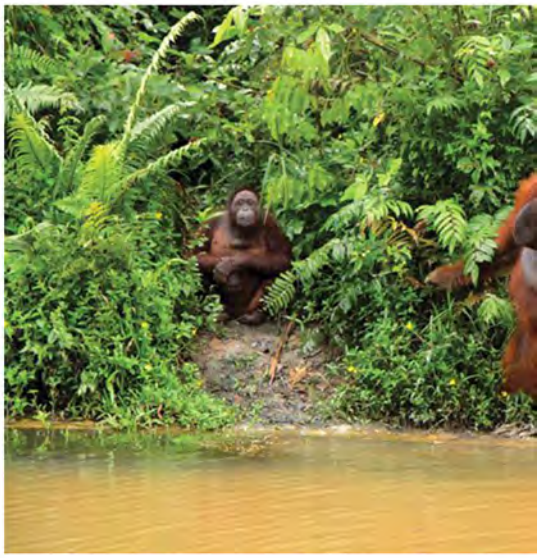

Pulau kaja berlokasi di Desa Wisata Sei Gohong yang mana merupakan Pulau *Pre-Release* Orang Utan. Keberadaan Orang utan yang tinggal di pulau ini adalah orang utan yang telah lulus dari Sekolah Hutan di Pusat Reintroduksi BOSF Nyaru Menteng. Orang utan tersebut akan dilepaskan ke hutan apabila mereka sudah siap untuk dapat bertahan hidup mandiri.

Daya Tarik wisata Pulau Kaja, yaitu memiliki keindahan alam hutan trofis yang dikelilingi oleh Sungai Rungan, Pulau ini dan pulau bengamat dijadikan pulau pra-pelepasan orang utan. Pengunjung dapat melihat aktivitas orang utan dengan mengendarai kelotok atau kapal kecil saat mengitari pulau tersebut.

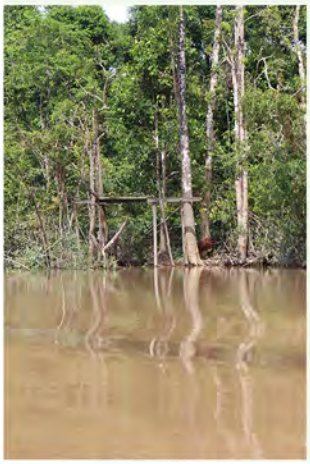

LOKASI

Pulau Kaja berada di Kelurahan Sei Gohong Kecamatan Bukit Batu Kota Palangka Raya, dengan titik Koordinat lokasi Pulau Kaja 1°57'21,20"LS 113°45'39,21"BT, Pulau Bangamat 1°57'05,74"LS 113°45'42,05"BT

LUAS

Pulau Kaja 108 Ha dengan ketinggian dataran 20 MDPL, Pulau bangamat 62 Ha dengan ketinggian dataran 22 MDPL.

PENGELOLA

Borneo Orang Utan Survival Foundation (BOSF) Jalan Nyaru Menteng, Kelurahan Tumbang Tahai, Kecamatan Bukit Batu, Kota Palangka Raya

AKSES

Dapat ditempuh menggunakan transportasi darat (mobil, bus, sepeda, dll.) dari Kota Palangka Raya menuju ke Pelabuhan Tangkiling atau Sei Gohong dengan durasi waktu 30 menit dan jarak sekitar 35 km. Untuk menuju ke pulau tersebut wisatawan bisa naik kelotok (traditional boat) dengan biaya sewa Rp250.000,00 s.d. Rp400.000,00 dengan kapasitas empat - delapan orang penumpang.

FASILITAS

Tidak ada fasilitas apapun di pulau karena pulau ini merupakan wilayah konservasi sehingga wisatawan hanya boleh melihat orang utan dari kapal dengan jarak sekitar 10 - 15 meter dari pulau.

BIAYA TIKET MASUK

Tidak dipungut biaya Tiket (gratis).

SEI BATU

Sei Batu adalah objek wisata yang terletak di Kelurahan Sei Gohong Kecamatan Bukit Batu Kota Palangka Raya. Sei Batu merupakan sebuah objek wisata Tirta yang baru dikembangkan.

Daya tarik wisata Sei Batu adalah air gambut yang mengalir di sungai yang berbatu. Ketika hujan turun lebat (musim hujan), airnya akan naik menyerupai aliran air arum jeram. Di objek ini juga terdapat mitos bahwa mandi di aliran sungai Sei Batu bisa menyembuhkan berbagai penyakit karena adanya batang kayu binjai/herbal, dan berbagai akar kayu obat-obatan tradisional.

LOKASI
Jalan Pahung, Kelurahan Sei Gohong, Kecamatan Bukit Batu, Kota Palangka Raya dengan titik koordinat lokasi -1.962483,113.752919

LUAS
1 Km²

PENGELOLA
Dinas Kebudayaan dan Pariwisata Kota Palangka Raya dan Kelompok Sadar Wisata Sei Gohong (Bapak Winfrid), Jalan Gereja No. 8,Telepon 085252449211

AKSES
Dapat ditempuh menggunakan, sepeda motor, mobil, dan bus wisata, dengan jarak tempuh 37 km, dan waktu tempuh 45 menit dari pusat Kota Palangka Raya

FASILITAS
Tempat parkir, toilet, listrik, tempat sampah, perangkat keselamatan, papan informasi, toko cenderamata, sarana ibadah, sarana kuliner, kamar ganti pakaian, gazebo, dan P3K.

BIAYA TIKET MASUK
Rp5.000,00

BIAYA PARKIR
Rp2.000,00 untuk sepeda motor, Rp5.000,00 untuk mobil, dan Rp10.000,00 untuk bus

TAMAN WISATA ALAM BUKIT TANGKILING

Taman Wisata Alam Bukit Tangkiling merupakan salah satu objek wisata alam yang berada di Kota Palangka Raya. Taman Wisata Alam Bukit Tangkiling mencakup seluruh wilayah perbukitan diantaranya Bukit Tangkiling, Bukit Baranahu, Bukit Buhis, Bukit Liau, Bukit Kitabala, Bukit Bulam, Bukit Tisin, Bukit Kalalawit, dan Bukit Tunggal.

Daya Tarik wisata Taman Wisata Alam Tangkiling, yaitu ekosistem alam flora dan founa hutan tropis, perbukitan, tanaman herbal/depot obat, kolam buaya, beruang, depot anggrek, panjat tebing, jalan refleksi, *tracking* hutan, dan pohon yang dilindungi (tengkawang, ulin), dan lebah madu.

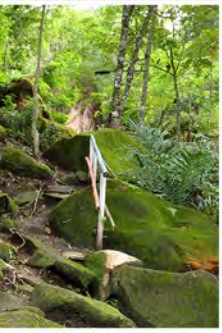

LOKASI

Jalan Pariwisata RT 05/03 Kelurahan Banturung, Kecamatan Bukit Batu Kota Palangka Raya dengan titik Koordinat -1.998669, 113.753444

LUAS

2.094 km2 yang terdiri dari 533 Ha TWA/ 2.061 Ca,

PENGELOLA

Badan Konservasi Sumber Daya Alam (BKSDA) Kementerian Lingkungan Hidup Unit Kalimantan Tengah alamat : Jalan Yos Sudarso No. 3 Kode Pos 32, Palangka Raya 73112

AKSES

Dapat ditempuh melalui jalur darat menggunakan transportasi umum seperti mobil, motor, dan bus wisata dengan jarak sekitar 34 km dengan waktu tempuh sekitar 30—45 menit dari pusat Kota Palangka Raya

FASILITAS

Tempat parkir, kamar mandi/wc/toilet, perangkat keselamatan, air bersih, penerangan/listrik, tempat sampah, papan informasi tempat wisata, panggung hiburan, gazebo, camping area, tempat ibadah dan beberapa fasilitas lainya

BIAYA TIKET MASUK

Rp5.000,00 untuk haribiasa (weekday) dan Rp7.500,00 untuk akhirpekan (weekend),wisatawan mancanegara Rp150.000,00 di setiap harinya

BIAYA PARKIR

Rp5.000,00 kendaraan roda dua dan Rp10.000,00 untuk kendaraan roda empat termasuk bus wisata.

PETA KAWASAN STRATEGIS PARIWISATA (KSP) 3 KOTA PALANGKA RAYA

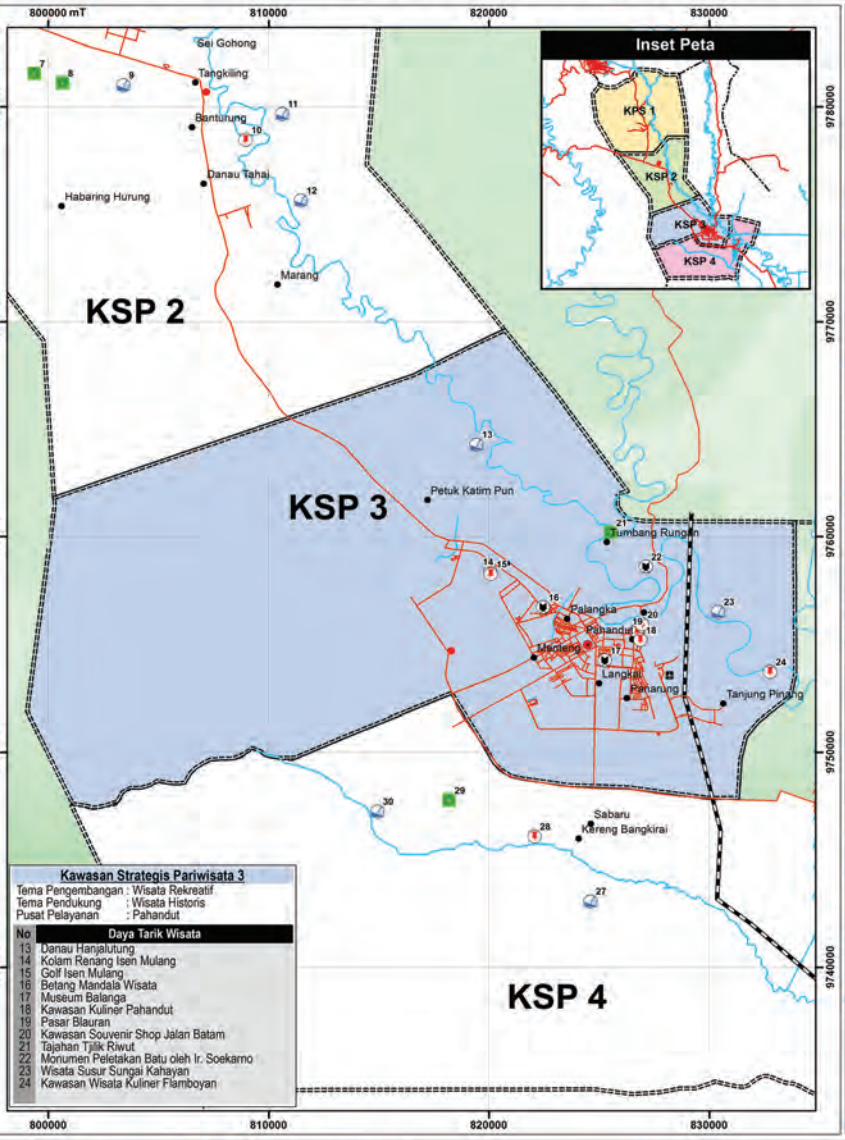

Kawasan Strategis Pariwisata 3

Tema Pengembangan : Wisata Rekreatif
Tema Pendukung : Wisata Historis
Pusat Pelayanan : Pahandut

No	Daya Tarik Wisata
13	Danau Hanjalutung
14	Kolam Renang Isen Mulang
15	Golf Isen Mulang
16	Betang Mandala Wisata
17	Museum Balanga
18	Kawasan Kuliner Pahandut
19	Pasar Blauran
20	Kawasan Souvenir Shop Jalan Batam
21	Tajahan Tjilik Riwut
22	Monumen Peletakan Batu oleh Ir. Soekarno
23	Wisata Susur Sungai Kahayan
24	Kawasan Wisata Kuliner Flamboyan

posona indonesia

Tajahan Tjilik Riwut

Kalawa Waterpark

Kolam Renang-Golf Isen Mulang

Betang Mandala Wisata

Sanggar Seni

Museum Balanga

Pasar Blauran

Souvenir Shop Jalan Batam

Monumen Soekarno

Susur Sungai Kahayan

Wisata Terpadu Flamboyan

Jembatan Kahayan

Kapal dan Klotok Wisata Susur Sunga

U

PERATURAN DAERAH RIPPARKOTA PALANGKA RAYA 2017-2028

Legenda

- Ibukota Provinsi
- Ibukota Kecamatan
- Ibukota Kelurahan

Batas Administrasi

- Batas Kabupaten
- Batas Kecamatan
- Sungai

Daya Tarik Wisata :

- Alam
- Buatan
- Budaya
- Religi

Jalan :

- Kolektor Sekunder
- Jalan Lokal
- Rencana Rel KA
- Bandar Udara

PETA KSP 2

PASAR BLAURAN /PASAR BESAR

Pasar Blauran adalah Pasar Rakyat atau Pasar Tradisional terbesar di Palangka Raya. Pasar ini mempunyai tiga waktu operasional yaitu; **Pasar Subuh,** buka dari pukul 04.00--06.00 WIB berlokasi di sekitar Jalan Seram, Jend. A.Yani, dan jalan Halmahera. **Pasar Pagi dan Siang** buka pukul 07.00 -16.00 WIB berlokasi di Pusat Pasar Besar (Blauran), yaitu di sekitar Jalan Jend. A. Yani, Darmo Sugondo, Halmahera, Seram, Sumatra. **Pasar Malam** buka pukul 15.00—23.00 WIB berlokasi di sekitar Jalan A.Yani.

Daya Tarik Pasar Blauran atau sering disebut pasar besar ini merupakan pasar tradisional yang terletak ditengah Kota Palangka Raya. Pasar yang menyediakan berbagai macam jenis bahan sembako, pakaian, suvenir, kebutuhan rumah tangga, jajanan pasar, tempat makan, toko emas, toko elektronik, dan kebutuhan masyarakat umum lainnya.

LOKASI

Kecamatan Pahandut, tepatnya masuk dari Jalan A.Yani, Jalan Darmo Sugondo, Jalan Halmahera, Jalan Seram, dan Jalan Sumatera dengan titik koordinat lokasi 2°12'33,45"LS 113°56'15,37"BT

LUAS

16 Ha, dengan Ketinggian dataran 16 MDPL

AKSES

Dapat mengunakan transportasi darat seperti motor, mobil, bus, angkutan umum dengan jarak sekitar 3 km dari pusat Kota Palangkara Raya

FASILITAS

Tempat parkir, toilet umum, tempat sampah, musala, lampu penerangan, dan lain-lain

BIAYA TIKET MASUK

Tidak dikenakan biaya (gratis)

BIAYA PARKIR

Rp2.000,00 untuk kendaraan roda dua dan Rp3.000,00 untuk kendaraan roda empat termasuk bus wisata.

BETANG MANDALA WISATA "EKA TINGANG NGANDERANG"

Betang Mandala Wisata atau juga dikenal dengan Rumah Betang "Eka Tingang Nganderang" merupakan salah satu replika rumah betang khas Kalimantan Tengah yang berada di pusat Kota Ralangka Raya. Rumah Betang ini sering digunakan sebagai tempat pertemuan baik itu rapat, sosialisasi, dan kegiatan lainnya.

Daya tarik wisata Rumah Betang "Eka Tingang Nganderang", yaitu merupakan reflika yang dibuat mendekati bentuk aslinya dari budaya Dayak khas Kalimantan Tengah. Di area dalam rumah betang terdapat dekorasi ruangan yang lekat dengan ornamen khas Dayak, dan juga terdapat baju-baju adat khas Dayak. Pada area luar rumah betang terdapat *sandung, patahu,* dan patung pahatan berupa *sapundu*.

LOKASI
Jalan D.I. Panjaitan Kota Palangka Raya, dengan titik Koordinat 2°12'25.85"S 113°55'10.26"E

LUAS
0,30 Ha dengan ketinggian dataran 17 MDP

PENGELOLA
Dinas Kebudayaan dan Pariwisata Provinsi Kalimantan Tengah, Jalan Tjilik Riwut km 5, Palangka Raya

AKSES
Dapat ditempuh melalui jalur darat menggunakan transportasi motor, mobil, dan juga bus wisata dengan jarak tempuh sekitar 5 km dari pusat Kota Palangka Raya

FASILITAS
Toilet, panggung hiburan, area parkir, ruang pertemuan

BIAYA TIKET MASUK
tidak dipungut biaya (gratis).

DANAU HANJALUTUNG

Danau Hanjalutung adalah Salah satu danau yang dijadikan tempat wisata yang terletak di Kelurahan Petuk Ketimpun Kota Palangka Raya. Di Danau Hanjalutung ini wisatawan bisa melihat keindahan alam dan aktivitas masyarakat setempat, yaitu mencari ikan dan aktivitas lainnya.

Daya Tarik Danau Hanjalutung yaitu sebagai kawasan wisata alam seperti memancing, menyusuri danau hanjalutung, menikmati keindahan alam danau.

LOKASI
Kelurahan Petuk Katimpun Kecamatan Jekan Raya, Kota Palangka Raya

LUAS
70 Hektar

PENGELOLA
Kelompok Sadar Wisata (Bapak Dalaji) Kelurahan Petuk Katimpun Kecamatan Jekan Raya, Palangka Raya, Telepon 085249282881

AKSES
Dapat ditempuh menggunakan transportasi darat seperti motor dan mobil, namun apabila pada musim Hujan untuk menuju lokasi hanya dapat ditempuh melalui jalur sungai dengan mengunakan klotok atau alkon. Untuk menuju lokasi dengan waktu tempuh sekitar 30 menit dan jarak tempuh 16 km dari pusat Kota Palangka Raya

FASILITAS
Rumah Lanting, Kamar mandi, toilet, dan fasilitas penerangan

BIAYA TIKET MASUK
Tidak dikenakan biaya (gratis)

BIAYA PARKIR
Rp3.000,00 untuk kendaraan roda dua dan Rp5.000,00 untuk kendaraan roda empat termasuk bus wisata.

KAWASAN WISATA JEMBATAN KAHAYAN

Kawasan Wisata Jembatan Kahayan adalah salah satu kawasan daya tarik wisata yang berada di Pusat Kota, yang merupakan salah satu ikon atau *landmark* Kota Palangka Raya. Jembatan Kahayan memiliki panjang 640 meter dan lebar 9 meter membelah aliran Sungai Kahayan. Kawasan wisata ini sering dikunjungi oleh wisata lokal untuk menikmati pemandangan jembatan sembari membeli jajanan yang tersedia disana.

Daya Tarik Kawasan Wisata Jembatan Kahayan adalah terletak di tengah Kota Palangka Raya serta tidak jauh dari monumen peletakan batu pertama oleh Presiden Soekarno. Selain itu daya tarik lainnya adalah pemandangan alam dikawasan jembatan yang suasananya santai dan nyaman, yang didukung dengan adanya taman dan juga jajanan di sekitar bawah jembatan.

LOKASI

Jalan S.Parman Kelurahan Jekan Raya Kecamatan Pahandut Kota Palangka Raya dengan titik Koordinat lokasi 2°12'11,30"LS 113°55'12,84"BT

LUAS

1,01 Ha dengan ketinggian dataran 12 MDPL

PENGELOLA

Dinas Kebudayaan dan Pariwisata Kota Palangka Raya Jln. Cilik Riwut Km.2.5 Palangka Raya

AKSES

Dapat ditempuh melalui jalur darat menggunakan transportasi motor, mobil, dan juga bus wisata dengan jarak tempuh sekitar 1 km dari pusat Kota Palangka Raya.

FASILITAS

Area parkir, tempat sampah, toilet, tempat kuliner, Gazebo, Musola dan papan informasi.

BIAYA TIKET MASUK

Tidak dipungut biaya tiket (gratis), hanya dikenakan biaya parkir Rp.2.000,00 untuk sepeda motor, Rp.3.000,00 untuk mobil dan Rp.10.000,00 untuk bus pariwisata.

KALAWA WATERPARK

Kalawa Waterpark adalah salah satu objek wisata buatan berupa wahana permainan air yang ada di Kota Palangka Raya. Daya Tarik *Kalawa Waterpark*, yaitu memiliki wahana permainan air antara lain, *kidy pool, lazy river, tiup slide, boomerang, big jump,* dan *triple slide.*

LOKASI
Jalan Tjilik Riwut km 6,5 Kelurahan Bukit Tunggal Kecamatan Jekan Raya, KotaPalangka Raya.

LUAS
5 Hektar

PENGEELOLA
Andina Theresia Narang, Jalan RTA Milono,
Telepon 08115231131

AKSES
Dapat ditempuh menggunakan, motor, mobil, dan bus pariwisata, dengan jarak tempuh 6,5 km, dan waktu tempuh 15 menit dari pusat Kota Palangka Raya.

FASILITAS
Toilet, tempat sampah, listrik, papan informasi, toko cenderamata, sarana ibadah, tempat kuliner, pemadam kebakaran, penerangan jalan, sarana P3K, dan kamar mandi.

BIAYA TIKET MASUK
Hari biasa *(weekdays)* Senin—Jumat Rp45.000,00, akhirpekan *(weekend)* Sabtu dan Minggu Rp65.000,00.

KAWASAN WISATA KULINER
DI FAMBOYAN (PAHANDUT SEBERANG)

Kawasan wisata Kuliner Flamboyan (Pahandut Seberang) merupakan salah satu pusat kawasan kuliner di Kota Palangka Raya dengan lokasi berada di pinggir Sungai Kahayan yang menjual berbagai menu makanan khas Kalimantan Tengah.

LOKASI
Kelurahan Pahandut Seberang, Kecamatan Pahandut,
Kota Palangka Raya

PENGELOLA
Masyarakat sekitar (pedagang)

AKSES
Dapat ditempuh menggunakan, motor, mobil, sepeda, dan bus dengan jarak tempuh 3 km, dan waktu tempuh 15 menit dari pusat Kota Palangka Raya

BIAYA TIKET MASUK
Tidak dikenakan biaya (gratis)

BIAYA PARKIR
Rp2.000,00 untuk kendaraan roda dua dan Rp5.000,00 untuk kendaraan roda empat termasuk bus wisata.

KUM-KUM

Objek Wisata Kum-Kum merupakan tempat wisata yang memadukan hiburan keluarga dan kuliner yang ada di Palangka Raya.

Daya tarik wisata Kum-Kum yaitu tersedianya menu makanan khas Kalimantan Tengah dan didukung dengan kondisi lokasi berada di pinggir Sungai Kahayan sehingga wisatawan dapat menikmati pemandangan sungai.

LOKASI
Jalan Wisata No.1, Kelurahan Pahandut Seberang, Kecamatan Pahandut Kota Palangka Raya

PENGELOLA
Bapak Markus, Telepon 0823 5842 4444

AKSES
Dapat ditempuh menggunakan jalur darat ataupun sungai seperti, motor, mobil, bus, dan perahu, yang dapat ditempuh dengan waktu 15 menit dari pusat Kota Palangka Raya.

FASILITAS
Permainan anak-anak, panggung hiburan,pondok, toilet, tempat parkir, rumah makan, gazebo, dan pos penjagaan.

BIAYA TIKET MASUK
Rp5.000,00

MONUMEN SOEKARNO

Monumen Soekarno adalah Monumen Tiang Pancang pertama yang menandai berdirinya KotaPalangka Raya pada tanggal 17 Juli 1957 oleh presiden pertama Republik Indonesia, Ir.Soekarno.

Daya tarik Monumen Soekarno adalah Monumen Tiang Pancang dan Patung Soekarno, terdapat taman yang mengelilingi Monumen yang dapat digunakan sebagai tempat santai, dan disekitar area terdapat lukisan cerita sejarah yang mengisahkan proses pemasangan tiang pancang pertama yang menjadi simbol penetapan Kota Palangka Raya.

LOKASI
Jalan S.Parman Kota Palangka Raya berseberangan dengan Gedung DPRD Provinsi Kalimantan Tengah, dengan titik koordinat lokasi 2°12'17,20"LS 113°55'15,83"BT

LUAS
0,71 Ha dengan ketinggian dataran 14 MDPL

PENGELOLA
Biro Aset Sekretariat Daerah Provinsi Kalteng, Jalan R.T.A. Milono No.1, Telepon (0536) 3222575

AKSES
Dapat ditempuh melalui jalur darat menggunakan, sepeda, motor, mobil, bus dan juga berjalan kaki dengan jarak sekitar 1 km dari Pusat Kota Palangka Raya.

FASILITAS
Toilet, gazebo, lampu penerangan, cafe, dermaga, tempat parkir, kursi taman, dan lain-lain

BIAYA TIKET MASUK
Tidak dikenakan biaya (gratis)

BIAYA PARKIR
Rp3.000,00 kendaraan roda dua dan Rp5.000,00 untuk kendaraan roda empat atau lebih

MUSEUM BALANGA

Museum Balanga adalah Museum Budaya Provinsi Kalimantan Tengah dan museum pertama yang berada di PalangkaRaya. Museum ini memiliki ribuan koleksi yang berusia ratusan tahun, terdiri dari berbagai jenis yang siap dipamerkan, diantaranya: Ethnografika, Historika, Arkeologika, Biologika, Filologika, Seni Rupa, Teknologika, Numismatika/Heraldika, dan Keramologika.

LOKASI
Jalan Tjilik Riwut Km. 2,5 KotaPalangkaRaya dengan titik koordinat lokasi -2.195834,113.902552

LUAS
Sekitar 5 Ha (100x500 meter persegi)

PENGELOLA
UPT Museum Balanga Dinas Kebudayaan dan Pariwisata Provinsi Kalimantan Tengah

AKSES
Dapat ditempuh mengunakan transportasi darat seperti motor, mobil, bus pariwisata dan juga bisa menggunakan sepeda atau berjalan kaki, dengan jarak sekitar 2,5 km dari pusatKotaPalangka Raya.

WAKTU BUKA
Senin—Kamis Pukul 07.00 WIB s.d. 14.00 WIB, Jumat Pukul 07.00 WIB s.d.11.30 WIB, dan Sabtu—Minggu Pukul 07.00 WIB s.d. 11.00 WIB

FASILITAS
Pendopo, ruang pameran temporer, ruang generator, ruang pameran tetap, gerbang pos jaga, tempat parkir, ruang administrasi, perpustakaan, dan kelengkapan lainnya

BIAYA TIKET MASUK
Rp2.500,00 untuk Pelajar, Rp5.000,00 untuk umum dan Rp15.000,00 untuk mancanegara.

WISATA
RAWA ROFI

Wisata Rawa Rofi adalah salah satu alternatif wisata keluarga yang ada di Kota Palangka Raya. Daya tarik Wisata Rawa Rofi, yaitu terdapat kolam pemancingan, kuliner, dan wahana permainan air.

LOKASI
Jalan Palangka Raya Bukit Rawi km 2, Kelurahan Pahandut Seberang, Kecamatan Pahandut Kota Palangka Raya.

LUAS
1.000 m²

PENGELOLA
Bapak Yulianto Eko Sunugroho yang beralamat Jalan Dahlia No 10, Telepon 081251643555

FASILITAS
Toilet, fasilitas air bersih, papan informasi, sarana tempat beribadah, sarana kuliner, dan perangkat keselamatan

AKSES
Dapat ditempuh melalui jalur darat dengan transportasi darat berupa motor, mobil dan bus wisata dengan jarak tempuh 6 km dari pusat Kota Palangka Raya

BIAYA TIKET MASUK
Rp10.000,00

BIAYA PARKIR
Rp2.000,00 untuk kendaraan bermotor, Rp5.000,00 untuk mobil, dan Rp10.000,00 untuk bus.

SUVENIR SHOP
(KAWASAN PERBELANJAAN OLEH-OLEH)

Kawasan Pembelanjaan Suvenir Kota Palangka Raya yang berada di Jalan Batam merupakan Pusat Penjualan Suvenir. Pada kawasan ini banyak terdapat toko yang menjual berbagai macam aksesori, pakaian, kerajinan tangan, batu-batuan dan makanan khas yang dapat dijadikan oleh-oleh kota"Cantik" Palangka Raya.

Daya tarik wisata Kawasan Perbelanjaan Suvenir, yaitu pusat perbelanjaan khas Kota Palangka Raya seperti kerajinan tangan tas rotan, gantungan kunci dari getah nyatu, kalung atau gelang yang terbuat batu-batuan alam, makanan khas keripik kelakai, keripik seluang, dan barang-barang khas lainnya.

LOKASI
Jalan Batam, Kelurahan Pahandut, Kecamatan Pahandut Kota Palangka Raya

AKSES
Dapat ditempuh melalui jalur darat dengan menggunakan transportasi seperti mobil, motor, bus wisata, maupun sepeda dengan jarak 3 km dari pusat Kota Palangka Raya

FASILITAS
Tempat parkir, lampu penerangan jalan, toilet, dan tempat sampah

BIAYA TIKET MASUK
Tidak dikenakan biaya (gratis)

BIAYA PARKIR
Rp.2.000,00 kendaraan roda dua dan Rp.5.000,00 untuk kendaraan roda empat termasuk bus wisata.

TAJAHAN
TJILIK RIWUT

Tajahan Tjilik Riwut adalah salah satu lokasi wisata sejarah budaya yang ada di PalangkaRaya. Tajahan merupakan tempat keramat/suci yang sangat dimurnikan oleh suku Dayak, terutama bagi mereka yang menganut kepercayaan Kaharingan. lokasi ini dulu kerap disinggahi oleh Bapak Tjilik Riwut yang merupakan salah satu Pahlawan Nasional dari Kalimantan Tengah sebagai tempat bertapa/bersemedi, sehingga tempat tersebut disakralkan dan diberi nama Tajahan Tjilik Riwut.

Daya Tarik Tajahan Tjilik Riwut, yaitu wisata budaya dan sejarah. Di kawasan tersebut terdapat 6 bangunan rumah mini Tajahan khas budaya Dayak Hindu Kaharingan, yang di dalamnya sering kali dijumpai sesajen. Hal tersebut dilakukan sebagai syarat memenuhi nazar atau keinginan.

LOKASI
Bantaran sungai kahayan dan Sungai Rungan kelurahan Tumbang Rungan, Kecamatan Pahandut KotaPalangkaRaya

LUAS
1Ha

PENGELOLA
Majelis Daerah Agama Hindu Kaharingan KotaPalangkaRaya, Jalan Tambun Bungai No. 5 Palangka Raya, Telepon 085248020758

AKSES
Hanya bisa ditempuh melalui jalur sungai dengan menggunakan kapal atau kelotok yang melalui tempat tersebut, dengan waktu tempuh 1 jam dari pusat KotaPalangkaRaya

FASILITAS
Dermaga kecil

BIAYA TIKET MASUK
Tidak dikenakan biaya Tiket (gratis).

S U S U R
SUNGAI KAHAYAN

Susur Sungai Kahayan adalah salah satu atraksi wisata sungai yang ada di Kota Palangka Raya. Dalam Atraksi ini wistawan diajak menyusuri Sungai Kahayan menggunakan kapal/ klotok (kapal tradisional).

Daya tarik wisata ini adalah wisata air atau tirta dengan menggunakan kapal/kelotok. Pengunjung diajak menyusuri Sungai Kahayan untuk melihat kehidupan sosial budaya masyarakat bantaran sungai yang masih banyak melakukan aktivitas di rumah lanting (rumah apung). Selain itu, pengunjung juga dapat menikmati jalur sungai yang memiliki pemandangan alam yang mengagumkan.

LOKASI
Sekitar Jembatan Kahayan atau Sungai Kahayan

JARAK
12,5 km mulai dari Pelabuhan Rambang

PENGELOLA
Pemerintah Kota dan Kelompok Sadar Wisata Susur Sungai Kahayan (Pak Utuh) Telepon 081253180760

FASILITAS
Perahu/kapal, toilet, dermaga, dan pelampung

BIAYA
Bervariasi tergantung besar kapal dan fasilitas yang digunakan, dengan kisaran Rp250.000,00 - Rp3.000.000,00 per kapal.

TAMAN SEPUTARAN KOTA

Taman Kota merupakan taman terbuka hijau yang berlokasi di Kota Palangka Raya yaitu Taman ramah anak, Taman Tanjung Nyaho skatepark yang berlokasi sepajang jalan di Jalan Yos Sudarso, Taman Pemuda di Jalan RTA. Milono, Taman Garuda dan lalu lintas di Jalan Garuda, Taman Lansia di Jalan Rinjani Kota Palangka Raya. Pada sore hari taman-taman ini menjadi tempat bersantai masyarakat sekitar dan sering menjadi tempat berkumpul komunitas-komunitas pemuda di Palangka Raya.

Daya Tarik wisata Taman, yaitu taman indah yang tersusun dengan rapi dan apik, memiliki *Spot Photo Booth* yang menarik. Di sini juga terdapat area bermain anak-anak dan area bermain *skate board.*

LOKASI
Jalan Yos Sudarso, Jalan Rinjani, Jalan RTA.Milono, Jalan Garuda Kota Palangka Raya

PENGELOLA
Dinas Permukiman dan Perumahan Kota Palangka Raya

AKSES
Dapat ditempuh melalui jalur darat menggunakan transportasi motor, mobil, dan juga bus wisata

FASILITAS
Tempat sampah, tempat parkir, taman, dan area bermain anak-anak

BIAYA TIKET MASUK
Tidak dipungut biaya Tiket (gratis)

BIAYA PARKIR
Rp2.000,00 untuk sepeda motor, Rp5.000,00 untuk mobil, dan Rp10.000,00 untuk bus pariwisata.

PETA KAWASAN STRATEGIS PARIWISATA (KSP) 4 KOTA PALANGKA RAYA

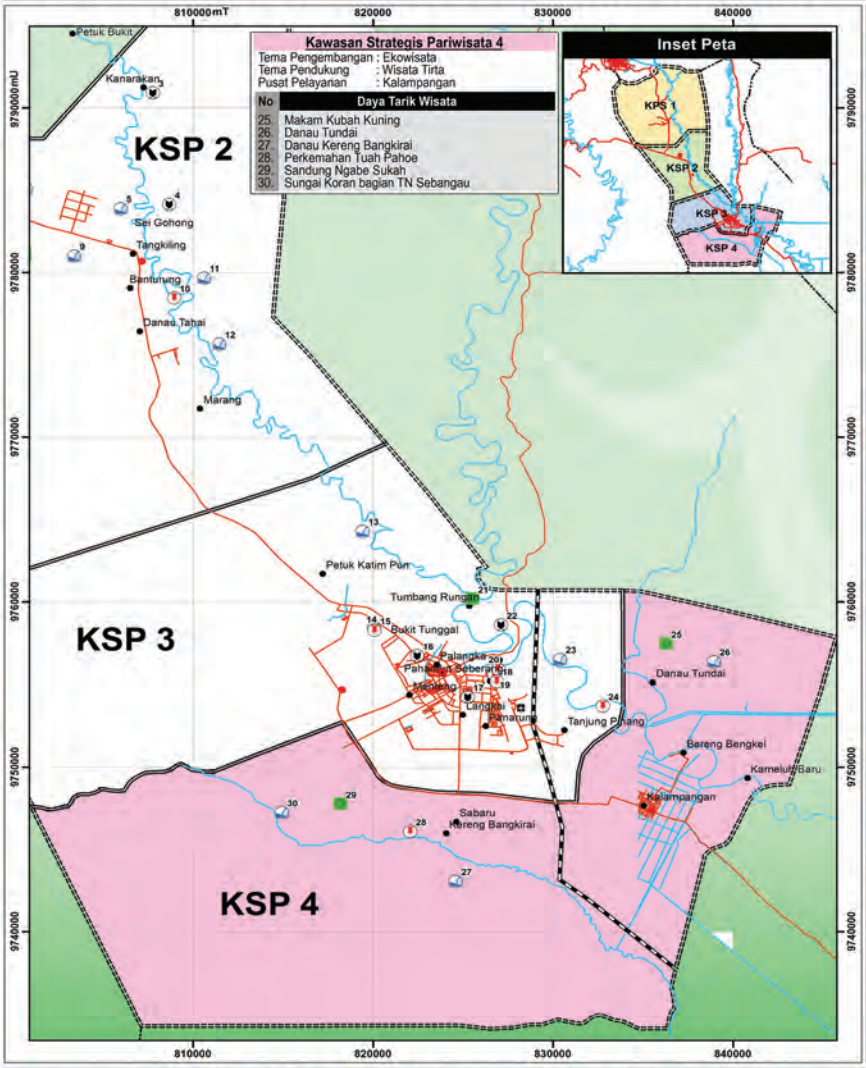

Taman Nasional Sebangau

Sungai TN Sebangau

Kegiatan Susur Sungai TN Sebangau

Hutan TN Sebangau

Bekantan (Satwa Khas TN Sebangau)

U

PERATURAN DAERAH RIPPARKOTA PALANGKA RAYA 2017-2028

Legenda

- Ibukota Provinsi
- Ibukota Kecamatan
- Ibukota Kelurahan

Batas Administrasi

- Batas Kabupaten
- Batas Kecamatan
- Sungai

Daya Tarik Wisata :

- Alam
- Buatan
- Budaya
- Religi

Jalan :

- Kolektor Sekunder
- Jalan Lokal
- Rencana Rel KA
- Bandar Udara

DERMAGA KERENG BANGKIRAI

Dermaga Kereng Bangkirai merupakan salah satu objek wisata yang berlokasi di Kelurahan Kereng Bangkirai. Dermaga ini merupakan salah satu pintu masuk untuk menuju ke Taman Nasional Sebangau. Pada kawasan ini terapat atraksi atau wahana permainan air yang didukung dengan pesona keindahan alam yang ada di kawasan dermaga.

Daya tarik wisata Dermaga Kereng Bangkirai yaitu kawasan dengan pemandangan alam yang terdapat danau air hitam atau air gambut, vegetasi pohon rangas, kehidupan sosial budaya masyarakat setempat, perahu wisata, susur sungai, aula pentas seni, dan pertunjukan kesenian yang diadakan setiap hari Minggu.

LOKASI
Jalan Mangku Raya, Kelurahan Kereng Bangkirai Kecamatan Sebangau Kota Palangka Raya, dengan titik koordinat wilayah 2°17'45,88"LS 113°54'20,53"BT

LUAS
1 Ha dengan ketinggian dataran 7 MDPL

PENGELOLA
Pemerintah Kota Palangka Raya dan Kelompok Sadar Wisata Kereng Bangkirai (Pak Unda Jalaini) Telepon 085345508945

AKSES
Dapat ditempuh menggunakan, motor, mobil, bus, ataupun perahu. Jarak Danau Kereng Bangkirai dari pusat Kota Palangka Raya adalah12 km, dengan waktu tempuh sekitar 20 menit.

FASILITAS
Tempat parkir, tempat makan, dermaga, toilet, lampu penerangan, panggung pertunjukan, gazebo/pondok, aula, dan lain-lain.

BIAYA TIKET MASUK
Tidak dikenakan biaya (gratis)

BIAYA PARKIR
Rp3.000,00 kendaraan roda dua dan Rp5.000,00 untuk kendaraan roda empat termasuk bus wisata.

DANAU TUNDAI

Danau Tundai adalah danau yang terletak di Kelurahan Danau Tundai Kota Palangka Raya yang dikenal dengan keindahan alam yang lestari dan kehidupan masyarakat perkampungan.

Daya Tarik Wisata Danau Tundai adalah keindahan alam, kehidupan sosial budaya yang hidup sebagai nelayan, daya tarik dari peninggalan budaya adanya pasah keramat "Sangumang", air hitam, dan Makam Kubah Kuning.

LOKASI
Obyek Wisata Danau Tundai berada di Kelurahan Danau Tundai Kecamatan Pahandut Kota Palangka Raya

LUAS
4.250 hektare

AKSES
Dapat ditempuh menggunakan transportasi darat (motor, mobil, dan bus) dari Kota Palangka Raya menuju ke Pelabuhan Tanjung Pinang dengan durasi waktu sekitar 20 menit dan dilanjutkan menggunakan transportasi air (kelotok) untuk menuju ke Kelurahan Danau Tundai dengan durasi waktu 30 menit.

FASILITAS
Kawasan wisata ini tersedia dermaga, warung makan, dan toilet

BIAYA TIKET MASUK
Tidak dipungut biaya (gratis), wisatawan hanya mengeluarkan biaya sewa kelotok sekitar Rp400.000,00.

MAKAM KUBAH KUNING

Makam Kubah Kuning adalah salah satu wisata religi yang berada di Kelurahan Danau Tundai Kota Palangka Raya. Makam Kubah Kuning merupakan tempat makam salah satu pemuka agama Islam sekaligus pembuka jalan Kelurahan Danau Tundai yang dikeramatkan.

Daya Tarik Makam Kubah Kuning berupa bentuk kubah menyerupai bangunan masjid dan yang unik dengan posisi kubah berada dekat dari pertemuan dua buah aliran sungai dan juga persimpangan air yang memiliki dua warna.

LOKASI
Kelurahan Danau Tundai Kecamatan Sebangau KotaPalangkaRaya, dengan titik koordinat lokasi 24°14'04,73"LS 113°00'42,50"BT

LUAS
0,18 Hektar dengan ketinggian dataran 11 MDPL

PENGELOLA
Yayasan Noor Al Banjari atas nama Pemilik H. Muckhtar Noor yang beralamat di Jalan Bangaris Bukit Pinang RT 01 RW II Kelurahan Tanjung Pinang, Telepon 0852 5111 9277

AKSES
Hanya dapat melalui jalur sungai, yaitu menggunakan boat atau klotok dari pelabuhan Tanjung Pinang

FASILITAS
Papan informasi dan dermaga tradisional

BIAYA TIKET MASUK
Tidak dikenakan biaya (gratis).

PESONA ALAM LESTARI (PAL)

Pesona Alam Lestari (PAL) adalah salah satu tempat wisata alam yang ada di Kota Palangka Raya. Pesona Alam Lestari menyajikan pemandangan alam yang hijau dan udara yang sejuk yang dapat membantu wisatawan untuk relaks dan menikmati liburan di tempat wisata tersebut.

Daya tarik wisata Pesona Alam Lestari adalah pemandangan alam yang indah dengan fasilitas gazebo, tempat kuliner, dan panggung hiburan untuk menikmati suasana keindahan alam.

LOKASI
Jalan Manduhara, Kelurahan Kereng Bengkirai Kecamatan Sebangau Kota Palangka Raya

LUAS
10 Hektar

PENGELOLA
Bapak Darmawan, Jalan Mahir Mahar Kota Palangka Raya, Telepon 08125071772

AKSES
Dapat ditempuh menggunakan jalur darat yaitu mengunakan transportasi motor, mobil dan juga bus pariwisata dengan jarak sekitar 13 km dari pusat Kota Palangka Raya

FASILITAS
Tempat parkir, gazebo, kolam renang, toilet, tempat sampah, tempat bermain anak-anak, tepat makan, outbound, dan sepeda air.

BIAYA TIKET MASUK
Rp10.000,00

BIAYA PARKIR
Rp2.000,00 untuk kendaraan bermotor Rp5.000,00 untuk mobil dan Rp10.000,00 untuk bus. Untuk penyewaan gazebo dikenakan biaya sebesar Rp10.000,00.

PERKEMAHAN TUAH PAHOE

Perkemahan Tuah Pahoe atau sering disebut perkemahan kabariat Tuah Pahoe adalah salah satu lokasi perkemahan yang ada di Palangka Raya. Nama Tuah Pahoe diambil dari salah satu Walikota Palangka Raya yang merintis pembuatan perkemahan ini. Lokasi perkemahan ini berada satu jalur dengan *Sirkuit Road Race Sebaru* dan *Sirkut Grass Track Sebaru* yang bisa ditempuh hanya dalam waktu 15 menit.

Daya tarik Perkemahan Kabariat Tuah Pahoe, yaitu merupakan lokasi perkemahan yang memiliki fasilitas yang lengkap dengan pemandangan alam hutan, area perkemahan, dan di sekitar wilayah terdapat dermaga dengan pemandangan danau.

LOKASI

Kelurahan Sebaru, Kecamatan Sebangau KotaPalangkaRaya, dengan titik koordinat lokasi 2°18'21,25"LS 113°55'58,95"BT

LUAS

15,30 Hektar, dengan ketinggian dataran 9 MDPL

PENGELOLA

Kwartir Cabang Kota PalangkaRaya,Jalan K.S. Tubun Kota Palangka Raya

AKSES

Dapat ditempuh mengunakan transportasi darat, seperti: sepeda, motor, mobil, dan bus pariwisata waktu tempuh sekitar 30 menit dan jarak sekitar 13 km dari pusat Kota Palangka Raya

FASILITAS

Lampu penerangan, tempat sampah, toilet, pendopo, tempat ibadah, tempat parkir, pusat informasi, panggung seni, dan area perkemahan.

BIAYA TIKET MASUK

Tidak dikenakan biaya Tiket (gratis).

SUNGAI KORAN (TN.SEBANGAU)

Sungai Koran merupakan salah satu sungai yang berada di Taman Nasional Sebangau. Sungai ini terhubung langsung dengan Dermaga Kereng Bengkirai. Sungai Koran memiliki ekosistem hutan rawa gambut yang dapat menjadi daya tarik wisatawan yang berkunjung kesana.

Daya tarik wisata Sungai Koran yaitu susur sungai air hitam, terdapat keanekaragaman flora dan fauna hutan rawa gambut yang dapat disaksikan dengan menyusuri *track* di kawasan Sei Koran, Jika beruntung, wisatawan bisa bertemu dengan orangutan liar yang sedang melakukan aktivitas di sekitar sungai.

LOKASI

Kawasan Taman Nasional Sebangau termasuk dalam wilayah Kelurahan Kereng Bangkirai, Kecamatan Sebangau Kota Palangka Raya dengan titik koordinat 815,208.383 9, 745,882,954

LUAS

25.81 Ha

PENGELOLA

Taman Nasional Sebangau, Jalan Mahir Mahar Km 1,2 Palangka Raya, Telepon 08115233525/05363245877
Email : Sebagaukalteng@gmail.com
Website: tnsebangau.com

AKSES

Dapat ditempuh sekitar 10 menit dengan menggunakan transportasi darat dari pusat kota berupa motor, mobil, dan bus pariwisata sampai Pelabuhan Kereng Bengkirai, lalu dilanjutkan sekitar 40-50 menit dengan menggunakan transportasi air yaitu *boat* atau *klotok* untuk sampai ke Sei Koran.

FASILITAS

Pondok *(camp)* yang bisa menjadi tempat istirahat, pendopo, menara pandang, toilet, perlengkapan keselamatan,dan papan informasi

BIAYA TIKET MASUK

Rp 5.000,00 untuk wisatawan nusantara dan Rp 150.000,00 untuk wisatawan mancanegara Biaya Sewa *Boat* Rp350.000,00.

BIAYA PARKIR

Rp3.000,00 untuk kendaraan bermotor dan Rp5.000,00 untuk mobil, dan Rp10.000,00 untuk bus.

SANDUNG NGABE SUEKAH

Sandung adalah tempat menyimpan tulang belulang orang yang telah meninggal setelah melalui acara adat, yaitu Tiwah. Sandung Ngabe Suekah merupakan salah satu wisata budaya yang di dalamnya terdapat tulang-belulang tokoh adat/damang pertama di Pahandut yang merupakan cikal bakal kota Palangka Raya.

Daya Tarik Sandung Ngabe Suekah yaitu makna sakral sejarah pembentukan Kota Palangka Raya, yang lokasinya terletak di pusat Kota Palangka Raya dan tidak jauh dari Pusat Souvenir, Kuliner dan penginapan. Sandung yang merupakan salah satu bentuk dari kebudayaan Dayak, berbentuk rumah kecil yang memiliki ornamen dan ukiran khas suku Dayak Kalimantan Tengah.

LOKASI
Jalan Darmosugondo Kelurahan Pahandut Kecamatan Pahandut, Kota Palangka Raya dengan titik koordinat : 2°12'19,50"LS 113°56'19,55"BT

LUAS
0,20 Ha dengan ketinggian dataran 13 MDPL

PENGELOLA
Ahli Waris keluarga Ngabeh Suekah alamat: Jalan Darmosugondo No.93, Telepon 081352863704 (Betsi N.S.)

AKSES
Dapat ditempuh melalui jalur darat dengan menggunakan transportasi umum seperti mobil, motor, maupun berjalan kaki dengan jarak tempuh 5 km dari Kota Palangka Raya

FASILITAS
Tempat parkir, air bersih, penerangan/listrik, tempat sampah, tempat ibadah, penginapan dan dekat dengan pusat perbelanjaan serta kuliner

BIAYA TIKET MASUK
Tidak dikenakan biaya Tiket (gratis).

DATA *Hotel* DI KOTA PALANGKA RAYA

NO	NAMA HOTEL/PENGINAPAN	KLASIFIKASI	ALAMAT / TELEPON	
1	SWISSBEL HOTEL	BINTANG 4	JL. TJILIK RIWUT KM.5	0536-3232777
2	AQUARIUS BOUTIQUE HOTEL	BINTANG 4	JL. IMAM BONJOL NO. 5	0536-32422121
3	HOTEL LUWANSA	BINTANG 3	JL. G.OBOS	0563-3242828
4	HOTEL NEO	BINTANG 2	Jl Tjilik Riwut Km 1 No 1 P.Raya	0536-3239888
5	HOTEL DANDANG TINGANG	BINTANG 2	JL. YOS SUDARSO NO.1	0536-3221805
6	AMARIS HOTEL	BINTANG 2	Jln. S.Parman No. 60 A P.Raya	0536-3223888
7	HOTEL GRAND GLOBAL	BINTANG 2	Jln. Tjilik Riwut No. 11 P.Raya	0536-322888
8	HOTEL BATU SULI INTERNASIONAL	BINTANG 2	Jln. Raden Saleh No. 4 P.Raya	0536-3244765
9	HOTEL FOVERE	BINTANG 2	Jln. G.Obos No 97 P.Raya	0536-4211173
10	HOTEL NASCAR FAMILY	BINTANG 2	Jl Nyai Undang no. O4	0536-4213022
11	HOTEL SAKURA	MELATI 3	Jln. A.Yani No. 87 P.Raya	0536-3222355/3226769
12	HOTEL MINA	MELATI 3	Jln. Nias No. 17 P.Raya	0536-322182/3265642
13	HOTEL PUTIR SINTA	MELATI 3	Jln. Nias No. 15 P.Raya	0536-3221132
14	HOTEL RACHMAN	MELATI 3	Jln. Dr. Murjani No.9 P.Raya	0536-3221428
15	HOTEL HALMAHERA	MELATI 3	Jln. Halmahera No. 55 P.Raya	0536-3221993
16	RUNGAN SARI RESORT	MELATI	Jln. Tjilik Riwut Km.36 P.Raya	TELP. 0536-3333878
17	HOTEL BANAMA TINGANG	MELATI	Jln. A.Yani No.37 P. Raya	0536-3228054
18	HOTEL GLOBAL EXPRES	MELATI	Jln. A.Yani No. 51 P.Raya	0536-3230999
19	HOTEL DIAN WISATA	MELATI	Jln. A.Yani No. 31 P.Raya	0536-3221241
20	HOTEL YANTI	MELATI	Jln. A.Yani No. 82 A	0536-3221634
21	HOTEL LAMPANG	MELATI	Jln, Irian No. 2 P.Raya	0536-3220003/3220622
22	HOTEL MAHKOTA	MELATI	Jln. Nias No. 53 P.Raya	0536-3221672/3222649
23	HOTEL PAYANG	MELATI	Jln. Nias No. 6 P.Raya	0536-3224993
24	HOTEL PANARUNG	MELATI	Jln. Dr.Murjani No. 53 P.Raya	0536-3223888
25	HOTEL SERASI	MELATI	Jln. Dr.Murjani No. 54 P.Raya	0536-3223682
26	HOTEL SURYA KAHAYAN	MELATI	Jln. Diponegoro No. 35 P.Raya	0536-3227822
27	HOTEL FONY	MELATI	Jln.KS.Tubun No. 28 A P.Raya	0536-3222754 / 3222753
28	EDOTEL HOTEL KARTINI SMK NEGERI 3	MELATI	Jln. Dr,Wahidin Sudirohusodo	-
29	ARTZ HOTEL	MELATI	Jln. Seth Adji No.31 P.Raya	0536-4215487
30	HOTEL MELATI	MELATI	Jln.Nias No. 15 P.Raya	-

NO	NAMA HOTEL/PENGINAPAN	KLASIFIKASI	ALAMAT / TELEPON	
31	HOTEL AVICENNA	MELATI	Jln.Merak No. 1 P.Raya	0536-3222557
32	CITY INN HOTEL	MELATI	Jln. Antang No. 9 P.Raya	0536-3237755
33	HOTEL ROYAL GLOBAL	MELATI	Jln. Tjilik Riwut Km 2,5 P.Raya	0536-3238822
34	HOTEL TRIANA	MELATI	Jln. Rajawali No. 12 P.Raya	0536-3221634
35	HOTEL MELATI WISATA	MELATI	Jln. RTA. Milono No. 12 A P.Raya	0536-3224176
36	HOTEL SAHID TAMARA	MELATI	Jln. RTA.Milono Km 3,5 P.Raya	0536-3235501
37	HOTEL MARIMAR	MELATI	Jln.. Tjilik Riwut Km 2,5 No.243	0536-3234897
38	HOTEL BINTANG	MELATI	Jln. Tjilik Riwut Km 13,5 P.Raya	0536-3221053
39	HOTEL HAWAI	MELATI	Jln. Tjilik Riwut/ Jln Bubut No 03 Km 04 P.Raya	0536-3222835/3224922
40	HOTEL DUTA NANSARUNAI	MELATI	Jln. Tjilik Riwut Km. 5,5	0536-3231427
41	HOTEL RATAMA	MELATI	Jln. Tjilik Riwut Km 4 P.Raya	0536-4200397
42	HOTEL ANISA DINA	MELATI	Jln. A.Yani No. 99 P.Raya	0536-3234906
43	HOTEL PUTRA MANTYA	MELATI	Jln. Sulawesi No. 8A P.Raya	081349235899
44	HOTEL AMAN	MELATI	Jln. Galaxsi II No. 9 P.Raya	0536-3227258
45	HOTEL BATU SULI	MELATI	Jln. Raden Saleh No. 1 P.Raya	0536-3238369
46	HOTEL FAIRUS	MELATI	Jln. Damang Leman No.9 P.Raya	0536-3222147
47	HOTEL ANDO RAYA	MELATI	Jln.Yosudarso	082255930707
48	PENGINAPAN ECO VILAGE	MELATI	Jln.Cilik Riwut Km 36 P.Raya	0536-3317777
49	PENGINAPAN BENUA LIMA RAYA	MELATI	Jln. Tjilik Riwut	0536 3275709
50	PENGINAPAN BRAVO	MELATI	Jln.Tjilik Riwut Km 12 P.Raya	082157935990
51	HOTEL ADIDAS	MELATI	Jln. A.yani	0536-3221770/3221771
52	HOTEL BINTANG HARAPAN	MELATI	Jln. A.Yani/ Flamboyan bawah	-
53	HOTEL NIRWANA	MELATI	Jln. RTA Milono	-
54	HOTEL PELNGI	MELATI	Jln. Adonis Samad No. 1	0536-22719
55	HOTEL PALANGKA	MELATI	Jln. G.Obos	-
56	HOTEL CEMPAKA KUIN	MELATI	Jln. Bali No. 11	0536-3221891
57	HOTEL NYAI RINDANG	MELATI	Jln. Tjilik Riwut Km. 11	0536-3309867
58	LOSMEN PAYANG	LOSMEN	Jln. Jawa No. 063 P.Raya	0536-3221424
59	LOSMEN CANTIK	LOSMEN	Jln. Halmahera No. 22 P.Raya	0536-3222399
60	LOSMEN KARAKATAU	LOSMEN	Jln.Karakatur No.16 P.Raya	-

NO	NAMA HOTEL/PENGINAPAN	KLASIFIKASI	ALAMAT / TELEPON	
61	WISMA MALAWEN	WISMA	Jln.Bukit Raya XVI P.Raya	-
62	WISMA WAGGA WAGGA	WISMA	Jln.Batu Suli No. 24	-
63	WISMA TULIP GUEST HOUSE	WISMA	Jln. Menteng IV	0822-5171-0555
64	WISMA EKA SINTA	WISMA	Jln. Set Adji No 128	-
65	WISMA WAGGA WAGGA	WISMA	Jln. Set Adji No	-
66	WISMA GRAHA KANATA	WISMA	Jln.Nyai Udang	-
67	WISMA EVANIA	WISMA	Jln.Tambun Raya No. 7 P.Raya	-
68	WISMA CEMPAKA	WISMA	Jln.Temanggung Tandang No.60.	-
69	GRAND PATRIA	WISMA	Jln.Moris Ismail	-
70	WISMA INTAN	WISMA	Jln.Tambun Raya	-
71	RUMAH AMANDA	GUEST HOUSE	Jln.Beruk Anggis No.22	0536 3247632
72	HOTEL KALIMANTAN MEETING CENTER	-	Jln. Tjilik Riwut Km 36 P.Raya	0536-3333878/08115208801
73	HOTEL GREEN HOUSE ASRI	-	Jln. Mahir Mahar	-

DATA
Restoran
DI KOTA PALANGKA RAYA

NO	NAMA USAHA	KLASIFIKASI MAKANAN	ALAMAT
1	Bakso Lapangan Tembak Senayan Jakarta	MASAKAN NASONAL	Jl. Tjilik Riwut Km 2.5 (0536) 3224902
2	Rumah Makan Khas Jawa Bu Soleh	MASAKAN DAERAH	Jl. Tjilik Riwut km 2.5 (0821 5211 5827)
3	RM Khas Padang Tanamo	MASAKAN DAERAH	Jl. Tjilik Riwut km1 (0815 5073 0083)
4	Warung Makan Gudeg Jogja Mabak Tiwi	MASAKAN DAERAH	Jl. Tjilik Riwut km 1 (085746557777)
5	RM Khas Padang Pasaman Raya	MASAKAN DAERAH	Jl. Tjilik riwut km 1 (0813 5049 0344)
6	RM Kepiting Mas Bro 95	MASAKAN NASONAL	Jl. Tjilik Riwut Km. 2 (0812 5172 1169)
7	RM Medina	MASAKAN DAERAH	Jl. Antang No. 09 (0812 5175 7175)
8	RM. Khas Padang Permata Bundo	MASAKAN DAERAH	Jl. Antang No.10 (0852 6687 0951)
9	Aroma Steak	MASAKAN INTERNASIONAL	Jl. Tjilik Riwut Km.1 ((0536) 3222452
10	Rumah Makan "Mina Rasa"	MASAKAN NASIONAL	Jl. Tjilik Riwut Km. 2.5 (0813 4754 9335)
11	RM. Khas Padang Simpang Tigo	MASAKAN DAERAH	Jl. Tjilik Riwut Km. 2.5 (0813 4906 6402)
12	Rumah Makan depot EKY	MASAKAN NASIONAL	JL. Raya Galaxy Depan SD (0821 4879 0333)
13	Kedai Kopi Dan Bakso Pontianak	MASAKAN NASIONAL	Jl. G.Obos (0813 5275 9000)
14	Sambal Lauk	MASAKAN NASIONAL	Jl. G. Obos Induk (0822 5553 2225)
15	Memori Daun Pisang	MASAKAN NASIONAL	Jl. Sangga Buana (0812 5081 0777)
16	Warung Makan Serba Kandas	MASAKAN DAERAH	Jl. Sangga Buana / Jl. Kutilang
17	SENAYAN RESTO	MASAKAN NASIONAL	Jl. Kinibalu No. 270 (0812 5174 1181)
18	TRUBUS	MASAKAN NASIONAL	Jl. Kerinci (Hp. 0821 5911 7731)
19	Warung Makan Sederhana	MASAKAN NASIONAL	Jl. Kinibalu (0813 4914 1213)
20	Serba Sambal	MASAKAN NASIONAL	Jl. RTA Milono Km 1.5 No 49B (0536 3223677)
21	FAJAR KAHAYAN RESTO	MASAKAN NASIONAL	Jl. RTA MILONO KM. 2
22	Soto Banjar Hikmah 1	MASAKAN DAERAH	Jl RTA Milono Km 1 (0852 5401 8193)
23	KFC (Kentuky Fried Chiken)	MASAKAN INTERNASIONAL	Jl. RTA Milono (0857 5397 7776)
24	Rocket Chiken	MASAKAN NASIONAL	Jl. Rajawali Km. 4.5 (0878 1794 0222)
25	RM Senggol Rasa	MASAKAN NASIONAL	Jl Rajawali km 5 (0813 4900 2333)
26	RM NAYSILA	MASAKAN NASIONAL	JL RAJAWALI (0852 4849 1892)
27	BAKSO GUBERNUR	MASAKAN NASIONAL	JL RAJAWALI (0812 5122 2933)
28	QUIK CHIKEN	MASAKAN NASIONAL	JL RAJAWALI (0852 5040 1999)
29	BUBUR AYAM BANDUNG	MASAKAN NASIONAL	JL RAJAWALI (0858 2845 0832)
30	RUMAH MAKAN H. HASSAN 2	MASAKAN DAERAH	JL RAJAWALI (0813 4848 9616)
31	RUMAH MAKAN ABAG DILLAH	MASAKAN NASIONAL	JL RJAWALI (0852 4945 4095)
32	BAKSO BANDUNG RASA BARU	MASAKAN NASIONAL	JL RAJAWALI (0812 3172 4608)
33	DEPOT SATE KAMBING SOLO MAS RATIN	MASAKAN NASIONAL	JL RAJAWALI (0813 4928 9830)
34	MAS TRISNO BAKSO	MASAKAN NASIONAL	JL RAJAWALI (0821 5184 2321)
35	OBELIX FOOD AND DRINK	MASAKAN NASIONAL	JL RAJAWALI NO 37 (0813 5270 5858)
36	RUMAH MAKAN IDDA	MASAKAN NASIONAL	JL RAJAWALI (0853 8899 9437)
37	ONE CHIKEN RAJAWALI	MASAKAN NASIONAL	JL RAJAWALI (0823 5326 2265)
38	RESTORAN SOLARIA	MASAKAN NASIONAL	MEGA TOWN SQUARE PALANGKA RAYA LANTAI 3 JL YOS SUDARSO NO 57
39	MY BENTO	MASAKAN INTERNASIONAL	JL RAYA GALAXY NO 387 (0822 5122 2883)
40	PALEM ASRI	MASAKAN NASIONAL	JL KINIBALU NO 100
41	PECEL CITRA KHAS MADIUN	MASAKAN DAERAH	JL YOS SUDARSO (0536 3222869)
42	D'COST	MASAKAN NASIONAL	MEGA TOWN SQUARE PALANGKA RAYA LANTAI 3 JL YOS SUDARSO
43	SERBA SAMBAL (SS)	MASAKAN NASIONAL	JL YOS SUDARSO, METOS (0853 4662 0051)
44	BAKSO MAS BEJO	MASAKAN NASIONAL	JL YOS SUDARSO NO 79 (0852 4945 1881)
45	ZUSHIODA	MASAKAN INTERNASIONAL	0813 1200 8693
46	RM YOKUWI	MASAKAN NASIONAL	0536 3220341
47	RM SOTO HASAN 4	MASAKAN DAERAH	JL SUPRAPTO NO 4 (0857 87161258)
48	RUMAH MAKAN BOROBUDUR	MASAKAN NASIONAL	JL SUPRAPTO NO 4 (0536 3224603)
49	RUMAH MAKAN TJILIK RIWUT GALLERY DAN RESTO	MASAKAN NASIONAL	JL SUDIRMAN NO 1 (0536 32254530)
50	RM CIANJUR	MASAKAN NASIONAL	JL KAHAYAN NO 16 (0853 46847800)
51	RUMAH MAKAN WONG CILIK	MASAKAN NASIONAL	JL KAHAYAN NO 10 (0821 5606110)
52	PIZZA HUT	MASAKAN INTERNASIONAL	JL IMAM BONJOL NO 23 (0811 3483507)
53	PA LE NDUT	MASAKAN NASIONAL	JL KATINGAN NO 1 (0536 3222939)
54	RM BOROBUDUR 2	MASAKAN NASIONAL	JL RTA MILONO KM 2.8 (0536 3238712)
55	RM TALAGO	MASAKAN DAERAH	JL RTA MILONO (0851 51324222)
56	PRESIDEN	MASAKAN NASIONAL	JL RTA MILONO KM 1.5 (0822 50088882)
57	RM PELANGI 2	MASAKAN NASIONAL	RTA MILONO (0853 4748 4957)
58	RM SOTO BANJAR H. MUNSI	MASAKAN DAERAH	JL RTA MILONO (0813 5154 9258)
59	WR MAMA DILLAH	MASAKAN DAERAH	RTA MILONO (0813 52889389)
60	WR BAMARAYA	MASAKAN NASIONAL	RTA MILONO KM 3.5 (085249214160)

NO	NAMA USAHA	KLASIFIKASI MAKANAN	ALAMAT
63	PONDOK HIKMAH	MASAKAN NASIONAL	JL SETADJI UJUNG (0822 54980984)
64	RM TENDA BIRU	MASAKAN NASIONAL	JL SETADJI (0853 48562009)
65	GADIH MINANG	MASAKAN PADANG	JL SETADJI (0821 50098083)
66	RM SIMPANG 4	MASAKAN DAERAH	JL KS TUBUN (0812 50625271)
67	DEPOT RIZKY	MASAKAN NASIONAL	JL AYANI (0812 5075949)
68	RM SEDERHANA	MASAKAN DAERAH	JL AYANI (0536 3229321)
69	RM BAKSO BUDI	MASAKAN NASIONAL	JL DIPONEGORO (0858 2883 5436)
70	RM NAGOYA	MASAKAN ORIENTAL	JL DIPONEGORO (0812 18673945)
71	RM PELANGI	MASAKAN NASIONAL	JL DIPONEGORO (0852 46141571)
72	DEPOT ADUHAI	MASAKAN NASIONAL	JL SETH ADJI (0852 52922212)
73	BAKSO & PENYETAN KITA	MASAKAN NASIONAL	JL SETH ADJI NO 65 (0857 52397972)
74	RM NIKMAT RIZKY	MASAKAN DAERAH	JL SETH ADJI (085247631381)
75	RM SOTO DAGING MANTEP	MASAKAN NASIONAL	JL SETH ADJI (0812 51892888)
76	RM BAKMIE KING	MASAKAN NASIONAL	JL KARET (0812 51527490)
77	RM PEMPEK PAK RADIN	MASAKAN NASIONAL	JL KARET (0536 3250907)
78	RM TENDA D'BANDARA	MASAKAN NASIONAL	JL Dr MURJANI (0857 54198004)
79	BAKSO SIANTAN	MASAKAN NASIONAL	JL Dr MURJANI (0852 49001888)
80	DEPOT KEDUNG DORO	MASAKAN ORIENTAL	JL KARTINI NO 8
81	DEPOT GLORIA	MASAKAN DAERAH	KHUSUS B2
82	WARUNG MAKAN BULEMAN	MASAKAN NASIONAL	JL HAJIKAP
83	ROCKET CHIKEN	MASAKAN CEPAT SAJI	JL SETHADJI NO 88 (0819 1165 0559)
84	BEBEK GORENG YANTO	MASAKAN DAERAH MASAKAN NASIONAL	JL KARET SIMPANG SETH ADJI KAV 1-2
85	RM PELANGI	MASAKAN NASIONAL	JL Dr MURJANI
86	DEPOT ES LEO DAN NASI PECEL BLITAR	MASAKAN NASIONAL MASAKAN DAERAH	JL DIPONEGORO NO 40-41
87	RM MADOYA	MASAKAN DAERAH KHUSUS BB	JL SETH ADJI
88	RM ALMUMINUN	MASAKAN NASIONAL MASAKAN DAERAH	JL DARMOSUGONDO (0536 3228659)
89	RM FADLI	MASAKAN NASIONAL MASAKAN DAERAH	JL BERUK ANGIS NO 4 (0822 5463 7473)
90	RM BAKSO SPONGEBOB	MASAKAN NASIONAL	JL BERUK ANGIS NO 9 (0833 4749 4457)
91	RM COMBIE TIME	MASAKAN ORIENTAL	JL TEMANGGUNG TANDANG NO 33 (0812 5145 46 08)
92	RM SOTO KUIN ABANG SUHAI	MASAKAN DAERAH	JL TEMANGGUNG TANDANG NO 28 (0812 5178 2515)
93	RM WARUNG GARASI	MASAKAN NASIONAL	JL SETH ADJI NO 22 (0536 3243422)
94	PONDOK HAUR KUNING	MASAKAN NASIONAL	JL SETH ADJI (0813 4944 3855)
95	PONDOK BAMBU HDR	MASAKAN NASIONAL	JL ADONIS SAMAT (0813 4820 6778)
96	RM SAMBA	MASAKAN KHAS DAYAK	JL RTA MILONO NO 15 (0811 524609)
97	RM ABANG JALI	MASAKAN NASIONAL	JL SPARMAN
98	RM SOTO BANJAR	MASAKAN DAERAH	JL RTA MILONO
99	RM GAJAH MADA	MASAKAN ORIENTAL	JL AYANI NO 31 (0536 3222443)
100	BELARIA SUKI	MASAKAN ORIENTAL	JL AYANI NO 45 (0858 49686401)
101	RM KAMPUNG BARU	MASAKAN NASIONAL	JL DOPONEGORO (0 8125077808)
102	RM Hj IFIT	MASAKAN NASIONAL	JL Dr MURJANI
103	RM PELANGI	MASAKAN NASIONAL	JL Dr MURJANI (0821 49751138)
104	RM IKAN GORENG CIANJUR	MASAKAN NASIONAL	JL DOPONEGORO
105	RM KETUPAT KANDANGAN ACIL WANA	MASAKAN DERAH	JL Dr MURJANI NO 52 (0821 57926864)
106	RM FAMILY	MASAKAN ORIENTAL	JL BAWEAN NO 8 (0536 322960)
107	RM DAHLIA	MASAKAN DAERAH	JL BATAM (0812 54705808)
108	RM PONTIANAK	MASAKAN ORIENTAL	JL DARMOSUGONDO NO 58v (0821 56573456)
109	RM SENGGOL	MASAKAN NASIONAL	JL DIPONEGORO (0813 49081817)
110	RM SIMPANG JAYA	MASAKAN NASIONAL	JL DIPONEGORO (0813 72200467)
111	RM WONG SOLO	MASAKAN NASIONAL	JL DIPONEGORO (0536 3220318)
112	RM PONDOK MAKAN ADELIYA	MASAKAN NASIONAL	JL PAHANDRUT SEBRANG (0812 5888 1977)
113	KAMPUNG LAUK	MASAKAN NASIONAL	JL PAHANDUT SEBERANG (0536 3326253)
114	RM MAMA ZAKY	MASAKAN NASIONAL	JL PAHANDUT SEBERANG (0812 5144 1481)
115	RM RINDU RASA	MASAKAN NASIONAL	JL PAHANDUT SEBERANG (0853 8827 0540)
116	JADE GARDEN RESTO	MASAKAN NASIONAL MASAKAN ORIENTAL	JL SETH ADJINO 33
117	KFC	MASAKAN INTERNASIONAL	JL YOS SUDARSO N0 57 (0821 5367 1442)
118	BAKSO LAPANGAN TEMBAK SENAYAN	MASAKAN NASIONAL	JL YOS SUDARSO NO 57 (0536 4213803)

NO	NAMA USAHA	KLASIFIKASI MAKANAN	ALAMAT
120	DAPOER SOTO	MASAKAN DAERAH	JL YOS SUDARSO NO 133 (0853 5015 3161)
121	PONDOK MAKAN DAN KOLAM BOGA RASA INDAH	MASAKAN NASIONAL	JL G. OBOS VII GANG VI
122	NEO RESTORAN	MASAKAN NASIONAL MASAKAN ORIENTAL	JL TJILIK RIWUT KM 1 PALMA
123	BAKSO MIE AYAM SMADA	MASAKAN NASIONAL	JL KS TUBUN
124	RUMAH MAKAN KUM KUM	MASAKAN NASIONAL MASAKAN DAERAH	JL BUKIT RAWI
125	RUMAH MAKAN ORIENTAL RESTO	MASAKAN ORIENTAL	JL SAMERU
126	YAKINIKU FRIED CHIKEN	MASAKAN NASIONAL	JL KINIBALU NO 124
127	RUMAH MAKAN BOROBUDUR	MASAKAN NASIONAL	JL SISINGAMANGARAJA
128	RESTORAN BATU SULI INTERNASIONAL	MASAKAN NASIONAL	JL RADEN SALEH NO 1
129	BAKSO AREMA	MASAKAN NASIONAL	JL G OBOS
130	RM AYAM PENYET SURABAYA	MASAKAN NASIONAL	JL GOBOS NO 97-100
131	RM PALANGKA	MASAKAN KHAS DAYAK	JL GOBOS
132	RESTO HYPERMART	MASAKAN NASIONAL	JL YOSUDARSO METOS
133	RESTO PARAHIANGAN (NASI TIMBEL)	MASAKAN NASIONAL	JL ANGGREK
134	RESTORAN SAKURA	MASAKAN NASIONAL	JL AYANI NO 78
135	RM LARIS 90'	MASAKAN NASIONAL	JL A YANI
136	RUMAH MAKAN BAKMI MGM	MASAKAN NASIONAL	JL AYANI SAMPING TELAGA BIRU SWALAYAN
137	TRUBUS	MASAKAN NASIONAL	JL AYANI
138	BAKSO KOTA	MASAKAN NASIONAL	JL P. DIPONEGORO
139	RESTORAN AQUARIUS	MASAKAN NASIONAL MASAKAN INTERNASIONAL	JL IMAM BONJOL
140	DEPOT GREEN	MASAKAN NASIONAL	JL SETH ADJI
141	RM GUANG WEI KHUSUS BB	MASAKAN KHAS DERAH	JL TEMANGGUNG TANDANG
142	RUMAH MAKAN AYAM JONTOR	MASAKAN NASIONAL	JL BUKIT KEMINTING
143	RM BOROBUDUR	MASAKAN NASIONLA	JL RAJAWALI

DATA
Perjalanan Wisata
DI KOTA PALANGKA RAYA

No	NAMA DAN ALAMAT USAHA	NAMA, ALAMAT PEMILIK / PENGELOLA
1	PT. ADIA PRATAMA TOUR & TRAVEL Jl. AHMAD YANI NO. 11 PALANGKARAYA	HM ARIFIN (Direktur Utama) Alamat : Jl. Meranti III No. 73
2	HMT TOUR & TRAVEL CABANG PALANGKA RAYA JL. RAJAWALI KM. 6,5	RINO MANGUNSAPUTRO (Koordinator Cabang)
3	MSA NUR TOUR & TRAVEL JL. DIPONEGORO NO. 49 PALANGKA RAYA TELP. (0536)3234262	JUARI H. N JL. DIPONEGORO NO. 49
4	PT. KUMALA GEMILANG TRAVEL JL. RTA. MILONO KM.1 PALANGKA RAYA	SANTIKA LESTARI JL. TEMANGGUNG TILUNG III NO. 42A PALANGKA RAYA
5	PT. BHUPALA PERSADA JL. TJILIK RIWUT KM.1 NO. 17E PALANGKA RAYA	SAMSUL ARIFIN JL. RAMIN III NO.83
6	PT. METRO TRI NUSANTARA RAYA JL. S.PARMAN NO. 14B	DEDI PURWANTO
7	CV. GREEN PELANGI TOUR AND TRAVEL JL. RAJAWALI KM. 4,5 RUKO NO.1 PALANGKA RAYA TELP. (0536) 3231188	HARWANTO Y.M JL. KENCANA V NO. 36
8	CV. ASSADAH MELATI MULIA TRAVEL JL. TJILIK RIWUT KM,25 PALANGKA RAYA	WAGIMAN JL. RAJAWALI NO.315 PALANGKA RAYA
9	PT. MULIO CITRA ANGKASA (MCA) JL. SETH ADJIE KAV. NO. 9 PALANGKA RAYA TELP. (0536)3220771	PT. MULIO ANGKASA RAYA JL. A. YANI
10	TAKASIMA TOUR & TRAVEL JL. SETH ADJIE RUKO KAPUR NAGA II PALANGKA RAYA	SRI FITRIANI JL. KAPUR NAGA
11	VERA 29 TOUR & TRAVEL JL. CEMPAKA RUKO No.01 PALANGKA RAYA	VERA HERISKA JL. MAWAR No. 18 PALANGKA RAYA
12	GRAHA TIKET ELTRAVELINDO BORNEO TOUR JL. CEMPAKA No. 16 PALANGKA RAYA TELP: (0536) 4215665	GERALD J. SAPURY JL. ANGGREK III No.10 PALANGKA RAYA
13	ECO WISATA TOUR & TRAVEL JL. SISINGAMAHARAJA No. 30 PALANGKA RAYA	SENIRIATY JL. MANGKURAMBANG No. 36 PALANGKA RAYA
14	CV. BENGAWAN INDAH JL. SISINGAMAHARAJA No.38	HJ. SITI PONIYAH JL. SISINGAMAHARAJA No.38
15	JHON TOUR & TRAVEL JL. GALAXY NO.73C PALANGKA RAYA	YOHANES TRI NUGROHO JL. DAMANG BATU NO. 83

No	NAMA DAN ALAMAT USAHA	NAMA, ALAMAT PEMILIK / PENGELOLA
16	FINDI TOUR & TRAVEL JL. ANTANG No. 10A PALANGKA RAYA	SRI UNTARI / AMILA WIRAPUTRI
17	PT. RAIHAN ALYA TOUR JL. DR. MURJANI No. 16 PALANGKA RAYA TELP : (0536)3238880	MUHAMMAD AL-GIFARI JL. RAMIN I No. 08 PANARUNG PALANGKA RAYA
18	CV. MEKA UTAMA HANDAYANI JL. AIS. NASUTION No. 1 PALANGKA RAYA TELP: (0536)3234924	ENDANG HANDAYANI
19	PT. DIMENDRA TOUR & TRAVEL JL. TJILIK RIWUT KM. 1,5 PALANGKA RAYA TELP: (0536)3242450	SITI NURBAYA
20	PT. BARAMA INTERCITY TREDUCASINDO JL. DIPONEGORO No. 16 BLOK 2 PALANGKA RAYA TELP: (0536)3239999	BHAYU RHAMA JL. PILAU No. 33 RT.02/RW.III PALANGKA RAYA
21	KOPKAR ICC TRAVEL JL. A. YANI No. 45 PALANGKA RAYA TELP: (0536)3224115	TELKOM (RUDI)
22	SANAKA TOUR & TRAVEL JL. RAJAWALI KM.0,5 PALANGKA RAYA TELP: (0536)4213360	IBU SURYATI JL. CENDRAWASI No. 1A PALANGKA RAYA
23	PT.KALIMANTAN TOUR DESTINATION JL. BARITO NO.11 PALANGKA RAYA TELP: (0536)4213360	GAYE THAUISIN
24	PT. ASBARABU TRAVEL & TOUR JL. G.OBOS No.21 PALANGKA RAYA	
25	LANGIT BIRU TOUR & TRAVEL JL. SISINGAMAHARAJA TELP: (0536) 3244712	-
26	BAHANA ANGKASA WISATA TOUR & TRAVEL	JL. ANTANG No. 39 PALANGKA RAYA TELP: (0536) 3247907
27	PT. AL-KARIMAH TOUR JL. SETH ADJIE PALANGKA RAYA	
28	PT. AL-TAIF JL. SETH ADJIE No.110 PALANGKA RAYA TELP: 081317238544	
29	ADA TOUR DAN TRAVEL JL. MAHKAM NO. 08 0811 520 8678	
30	PT. MULIO ANGKASA RAYA JL AYANI NO. 55 0536 3221117	VERA (PEMILIK)

DATA
Permainan Ketangkasan
DI KOTA PALANGKA RAYA

NO	NAMA, LAMAT DAN NAMA PEMILIK	JUMLAH TENAGA KERJA	JUMLAH / UNIT	TARIF	FASILITAS
1	**FUN CITY** MEGA TOWN SQUARE LANTAI 2 JL YOS SUDARSO EGGI ZAMBATY	18	75	1000 - DST	MEMBER CARD CCTV KIPAS ANGIN TEMPAT SAMPAH
2	**TIME ZONE** MEGA TOWN SQUARE JL YOS SUDARSO IBU RUMONDANG LUMBAN RAJA	6	80	10000 - DST	MEMBER CARD MEMBER CARD CHECKER AC, TEMPAT TUNGGU/ TEMPAT DUDUK
3	**HAPPY GAME PALMA** JL TJILIK RIWUT KM 1 10.00 - 21.30 WIB BAPAK PAULUS	4	38	2000 - 15000	TEMPAT TUNGGU RUANG TUNGGU ORANG TUA TOILET, CCTV, MEMBER CARD MEMBER CARD CECKER
4	**HAPPY KIDDY** BAPAK HARIS	6	6	15000 - 30000	AC, MAINAN MOBIL, MAINAN BOLA ARENA ADVENTURE, PROSOTAN TEROWONGAN, RUMAH2HAN, BENTENG

DATA
Cafe/Pub
DI KOTA PALANGKA RAYA

NO	NAMA DAN ALAMAT	JUMLAH TENAGA KERJA	JUMLAH		JENIS MINUMAN	
			MEJA	KURSI	ALKOHOL	NON ALKOHOL
1	**LUMINTO** JL YOS SUDARSO NO 133 0853 5015 3161	4	12	26 LESEHAN	√	–
2	**MOKKO FACTORY CAFE** JL YOS SUDARSO 57 PENGELOLA : PAK SURYA 8119922073	13	19	76	–	√
3	**KOPIHAN** JL RAJAWALI KM 3.5 SEBLAH BANK BCA 85292992909 PENGELOLA : SARI	5	13	28	–	√
4	**CAFE HARMONY** JL RAJAWALI	8	10	40	–	√
5	**CHIB-CHIB CAFE** JL RAJAWALI	8	17	68	–	√
6	**CAFE DAN RESTO JUNGLE RIA** JL RAJAWALI	8	22	88	–	√
7	**CAFE GEROBAK COKLAT** JL KS TUBUN 0858 4914 6637	3	12	26	–	√
8	**KOPI JOSS** JL S PARMAN NO 46	8	50	250	–	√
9	**CAFE LITLE BOSS** STREET FOOD JL KAHAYAN PENGELOLA : BOBBY MIRAT	13	36	144	–	√
10	**FELICITA PATISSERIE** JL RINJANI NO 4	8	10	50	–	√
11	**NEW DLAVAN COFFE SHOP** JL G OBOS	17	23	80	A	√

NO	NAMA DAN ALAMAT	JUMLAH TENAGA	JUMLAH		JENIS MINUMAN	
			MEJA	KURSI	ALKOHOL	NON ALKOHOL
12	**COFFE TOFFE** JL DIPONEGORO 0536 3221301	13	50	80	–	√
13	**CAFE KAMPUNG SEBERANG** JL PAHANDUT SEBERANG					
14	**I BUBBLE CAFE** JLSETH ADJI NO 33	9	29	100	–	√
15	**NA NAOMIE** JL CHRISTOPEL MIHING NO 10 A 0812 5191 6972	12	18	70	–	√
16	**GOOD NIGHT CAFE** JL RAYA GALAXY 387X	2	5	20	–	√
17	**CAFE AND RESTO KUPI TAMBI** JL YOS SUDARSO NO 99 PENGELOLA HARIADI	14	23	70	–	√
18	**CAFE GADO GADO** JL KINI BALU PENGELOLA BUDI SANTOSO	10				
19	**EAT BOSS** METOS JL YOS SUDARSO NO 57	15	21	80	–	√
20	**PLATIMUM CAFE** JL CRISTOPEL MIHING	5	13	44	KELAS A KELAS C	√
21	**EXELSO** JL RTA MILONO	11	19	56	√	√
22	**MY POOL & CAFE** GEDUNG BATANG GARING	11	10	40	AB&C	√
23	**EGO COFFE**					
24	**OHP COFFE**					
25	**KENT CAFE**					
26	**CAFE RAHAN UNTUNG**		12	50		
27	**CAFE KREASI**					
28	**BEEJUICE** **Jl. Kyai Maja No. 27C** **Simpang Cut Nyak Dien** **0823 3456 7337**					√

DATA
Rumah Bilyard
DI KOTA PALANGKA RAYA

NO	NAMA PEMILIK, NAMA USAHA DAN ALAMAT	JUMLAH TENAGA KERJA	JUMLAH MEJA	TARIF/MEJA(RP)	FASILITAS YANG ADA	KETERANGAN/IJIN HIBURAN
1	**HOUSE BILL BILLYARD** Jl. R.A Kartini No. 1 Riko	8	10	Siang Rp. 15.000,- Malam Rp. 25.000,-	AC Sound System Mini Bar LED TV	Lengkap
2	**MY POOL & CAFE** Gedung Batang Garing Lt. 3 Awen	7	10	Siang Rp. 15.000,- Malam Rp. 30.000,-	AC Sound System Mini Bar Live Musik LED TV	Lengkap
3	**PLATINUM KARAOKE POOI CAFE** Jl. Christopel Mihing No.6 Pratik Setiawan	13	14	Siang Rp. 15.000,- Malam Rp. 25.000,-	AC Sound System Mini Bar LED TV	Lengkap
4	**EDW** Jl. RTA. Milono Km. 3 Danny Reza	5	10	Rp. 20.000,-	AC Sound System Mini Bar LED TV	Lengkap
5	**BARCODE BILLYARD** Gedung Metos Lt. III Jl. Yosudarso No. 6 Palangka Raya Hendi Irawan	18	22	Siang Rp. 26.500,- Malam Rp. 40.000,-	AC Sound System Mini Bar LED TV	Lengkap

DATA
Kapal Susur Sungai
DI KOTA PALANGKA RAYA

NO	NAMA, ALAMAT	PEMILIK/PENGELOLA	KAPAL		RUTE	JUMLAH TENAGA KERJA		PENGGUNA		FASILITAS DAN KEUNGGULAN YANG ADA
			JENIS KAPAL	KAPASITAS		PRIA	WANITA	WISMAN	WISNUS	
1	**Kapal Wisata Ismanto (KTD)**	Ibu Gay	Kayu	30 Orang	Susur Sungai Kahayan	9		√	√	Lengkap
2	**Kapal Tahasak Pambelum**		Kapal/ Serat Fiber(Fiberglass)	20 Orang	Semua Destinasi Susur Sungai	4		√	√	Lengkap
3	**Airboat Papan Riwut Taliu**		AirBoat Alumunium Marine Alloy 5052.125	15 Orang	Semua Destinasi Susur Sungai	3		√	√	Lengkap
4	**Km. Utuh**	Yurdi Abdilah	Kapal	15 Orang	sda	2		√	√	Lengkap
5	**Sadar Wisata (tugu)**	Yudie Ardani	Kelotok	10 Orang	sda	1		√	√	Pelampung
6	**Sadar Wisata (tugu)**	Sarduti	Kelotok	10 Orang	sda	1		√	√	Pelampung
7	**Berkat Bersama (Flmaboyan Bawah)**	Hadran	Kelotok	20 Orang	sda	2		√	√	Lengkap
8	**Kapal Wisata Disbudpar**	Hadran	Kapal	28 Orang	sda	2		√	√	Lengkap
9	**Perahu Wisata/Flamboyan Bawah**	Ihai	Kelotok	10 Orang	sda	1		√	√	Pelampung
10	**Perahu Wisata/Flamboyan Bawah**	Amat	Kelotok	10 Orang	sda	1		√	√	Pelampung
11	**Perahu Wisata/Bawah Jembatan**	Nayan	Kelotok	10 Orang	sda	1		√	√	Pelampung
12	**Perahu Wisata/Bawah Jembatan**	Liansyah	Kelotok	10 Orang	sda	1		√	√	Pelampung
13	**Sadar Wisata (Pelabuhan Rambang)**	Rahmani	Kelotok	10 Orang	sda	1		√	√	Pelampung
14	**Sadar Wisata (Pelabuhan Rambang)**	Subhan	Kelotok	10 Orang	sda	1		√	√	Pelampung
15	**Sadar Wisata (Pelabuhan Rambang)**	H. Murhan	Kelotok	10 Orang	sda	1		√	√	Pelampung
16	**Sadar Wisata (Pelabuhan Rambang)**	Hadi	Kelotok	10 Orang	sda	1		√	√	Pelampung
17	**Sadar Wisata (Pelabuhan Rambang)**	Abdul	Kelotok	10 Orang	sda	1		√	√	Pelampung

DATA *Karaoke* DI KOTA PALANGKA RAYA

NO	NAMA DAN ALAMAT	JUMLAH TENAGA KERJA	JUMLAH		JENIS MINUMAN		KETERANGAN
			JENIS TARIF/JAM	JUMLAH ROOM	ALKOHOL	NON ALKOHOL	
1	**HAPPY PUPPY** Jl. Cilik Riwut Km. 2.5 Palangka Raya	32	Small Rp. 60.000,-/Jam Medium Rp. 90.000,-/Jam Large Rp. 106.000,-/Jam Executive Rp. 120.000,-/Jam Suite Rp. 150.000,-/Jam Ragal Suite Rp. 200.000,-/Jam President Suite Rp. 459.000,-/Jam	32 Room	Gol. A	Soft Drink	Ijin Usaha Lengkap
2	**STUDIO KARAOKE METOS** Jl. Yos Sudarso Mega Town Square METOS Lt. 3	20	Small Rp. 60.000,-/Jam Medium Rp.75.000,-/Jam Large Rp. 90.000,-/Jam VIP Rp. 120.000,/Jam VVIP Rp. 150.000,/Jam	27 Room	Gol. A	Soft Drink	Ijin Usaha Lengkap
3	**STUDIO KARAOKE GARUDA** Jl Tjilik Riwut	21	Small Rp. 60.000,-/Jam Medium Rp.75.000,-/Jam Large Rp. 125.000,-/Jam T.Large Rp. 150.000,-/Jam	13 Room	Gol. A	Soft Drink	Ijin Usaha Lengkap
4	**STUDIO KARAOKE PALMA**	17	Small Rp. 50.000,-/Jam Medium Rp.60.000,-/Jam Large Rp. 75.000,-/Jam T.Large Rp. 100.000,-/Jam VIP Rp. 125.000,-/Jam	11 Room		Soft Drink	Ijin Usaha Lengkap
5	**KARAOKE TRIANA** Jl Rajawali	3	Free	2	Gol. A		Ijin Usaha Lengkap
6	**D'LAVAN KARAOKE** Jl. G Obos	11	Small Rp. 50.000,-/Jam Medium Rp.60.000,-/Jam Large Rp. 75.000,-/Jam T.Large Rp. 100.000,-/Jam VIP Rp. 125.000,-/Jam	19	Gol. A	Soft Drink	Ijin Usaha Lengkap
7	**KARAOKE'KU** Jl. Ahmad Yani No. 44	5	Rp. 20.000,-/jam	20		Soft Drink	Ijin Usaha Lengkap
8	**PLATINUM KARAOKE** Jl Cristopel Mihing	14	**SMALL** A = Rp. 46.000,- N = Rp. 64.000,- W = Rp. 75.000,- **MEDIUM** A = Rp. 64.000,- N = Rp. 87.000,- W = Rp. 104.000,- **LARGE** A = Rp. 81.000,- N = Rp.127.000,- W = Rp. 150.000,- **DELUXE** A = Rp. 98.000,- N = Rp. 144.000,- W = Rp. 173.000,- **SUPERIOR** A = Rp.144.000,- N = Rp. 207.000,- W = Rp. 230.000,- **VIP** A = Rp.207.000,- N = Rp. 288.000,- W = Rp.345.000,-	15	Gol. A	Soft Drink	Ijin Usaha Lengkap
9	**ESUN BUE** JL HASANUDIN	27	Rp. 100.000.-	11	TIPE A TIPE B TIPE C	√	

DATA
Salon & Spa
DI KOTA PALANGKA RAYA

NO	NAMA, ALAMAT DAN PENGELOLA	JUMLAH			JUMLAH TENAGA KERJA			FASILITAS
		ROOM	RANJANG	KURSI	TERAPIS	ADM DAN LAINYA	TOTAL	
1	**L. SHADAY** Jl. Tjilik Riwut Km. 1 Palangka Raya Dr. Lia Kristiani	1	6	5	4	1	4	AC, TV,WIFI,TOILET Exlis Mesin Facial Oxygeneo Mesin Introcaticals Mesin X-Wave, MESIN MICRO
2	**NATASHA SKIN CARE** Jl. Tjilik Riwut Km. 1 Palangka Raya Titin Kartiga	7	21	21	9	4	13	AC, TV, WIFI, TOILET
3	**SALON AXVAS** Jl. Tjilik Riwut Km. 1 Palangka Raya Imelda F. Narang	3	4	10	5	1	6	AC, TV,TOILET
4	**SALON AVID** Jl. Tjilik Riwut Km. 1,5 Palangka Raya M. Asnani (Avid)	1		2	2	3	4	Kipas angin, TOILET
5	**SALON DANIEL AMARTHA** Jl. Tjilik Riwut Km. 2,5 Palangka Raya Ibu Jenie	3	3	6	3	1	4	AC,TV, TOILET
6	**ADE SALON** Jl. Tjilik Riwut Km. 1 Palangka Raya ADE	1		13	5	1	6	AC,TV, TOILET
7	**ERNI SALON** Jl Sisingamaharaja No. 41 A Erni	1	3	8	4		4	AC,TV, TOILET
8	**Rumah Bahalap Salon san SPA** Jl. RTA. Milono Km 3.5 Nita Narang	1	2	6	3		3	AC, TV, TOILET
9	**ALEIA Salon** Jl. RTA. Milono Km 3.5 Adina Tresia Narang	3	3	4	4	1	5	AC, TV, MESIN MICRO
10	**SALON RIVERA** Jl. Bukit Keminting Neneng	4	1	6	1		1	TV, KIPAS ANGIN Kipas Angin

NO	NAMA, ALAMAT DAN PENGELOLA	JUMLAH			JUMLAH TENAGA			FASILITAS
		ROOM	RANJANG	KURSI	TERAPIS	ADM DAN LAINYA	TOTAL	
11	**IKA SALON** Jl. B.Koetin BBA No 54 Ibu Friscilla Diany	1	2	6	2	1	3	AC, TV, KULKAS
12	**SALON TULIP** Jl. Sangga Buana II Sumi			3	1		1	Kipas Angin
13	**Salon Melati** Jl. Kinibalu No. 92 A, Bukit Hindu Neny Novita Mihing	7	7	14	7	1	8	AC,TV, KULKAS
14	**KENTA SALON** Jl. Cilik Riwut Km 1 Fitriani	1	1	5	4		4	AC, TV
15	**ICHA SALON** Jl. Sisingamaharaja No.71 Cica, S.Pd	2	2	3	1	3		AC, TV, KULKAS, DISPENSER TOILET
16	**MAKE OVER SALON** Jl. Sisingamangaraja Ryan	2		7	5		5	AC, TV, KULKAS
17	**SALON ZAHRAH** Jl. Sisingamangaraja Fifi Wahuningsih	1	2	3	2	1	3	AC,TV, TOILET
18	**SALON ONNY SORYONO**			4				Kipas Angin, TOILET
19	**D' SHE BRIDAL & SALON** Jl. Panglima Batur Deasi Amelia Fitriany	1	1	2		1	1	AC, TV, TOILET
20	**RUMAH LULUR NIA** Jl. Sethadji No. 28 Dessy. N	3		8	3	1	4	AC TV Kulkas
21	**SALON PUSPA RORO** Jl. K.S Tubun No 39, Palangka Raya Pujiwati salasiyah	1	1	4			2	2 Kipas Angin Tv

NO	NAMA, ALAMAT DAN PENGELOLA	JUMLAH			JUMLAH TENAGA			FASILITAS
		ROOM	RANJANG	KURSI	TERAPIS	ADM DAN LAINYA	TOTAL	
22	**SALON NINA** Jl. Seth Adji RT.005/RW 014 Nina Safitri		1	3	2		2	Kipas angin TV Kulkas, Toilet
23	**SALON ANGEL** Jl. Temanggung Jayakarti No.24 Patra Khalisa	4	2	8	6	1	1	AC TV Dispenser, Toilet
24	**SALON KENCANA AYU** Jl. Antang Kalang I Riyantini	3	3	6	4	1	5	AC, TV, KULKAS Kipas angin Toilet
25	**SALON CERIA** Jl. Moris Ismail No.4 Mugiarti	2	1	4	2	1	3	AC, TV, KULKAS Kipas angin Toilet
26	**RUMAH LULUR ELVIRA** Jl. Nyai Undang No. 5b Nadira	2	5		2		2	TV Kulkas Kipas angin
27	**SALON RINA** Jl. Karet Elsa Hartati	1	1	2	1		1	AC TV Toilet
28	**SALON RAYA 2** Jl. Pilau Raya	1	1	2	2		2	Kipas Angin Toilet
29	**RUMAH LULUR AZURA** Jl. Pilau No.3 Hartuti	1	4	4	2		2	AC TV Toilet
30	**X- SHA SALON** Jl. Sethadji Rabiatul	1	2	5	2		2	TV AC Kipas Angin
31	**AHAN SALON** Jl. Sethadji Johansyah	2	14	8	4	1	5	AC TV

NO	NAMA, ALAMAT DAN PENGELOLA	JUMLAH			JUMLAH TENAGA			FASILITAS
		ROOM	RANJANG	KURSI	TERAPIS	ADM DAN LAINYA	TOTAL	
32	**DANY HAN** Jl.Murjani Dany Han	1	2	6	6	1	7	AC TV Kamar Mandi
33	**SALON MAHARANI** Jl. Beruk Anggis. 06 Tiara	1		3	3		3	TV Kipas Angin Toilet
34	**YOPIE SALON** Jl. RTA. Milono Siska	1	2	10	7	2	9	AC TV Toilet
35	**SHELIY SALON** Jl. Beliang Eli Misna		1	5	2		2	TV Kulkas Kipas angin
36	**JEVA SALON** Jl. Beliang Ujung Jeva	3	2	2	40	1	1	TV AC Kipas Angin
37	**MY SALON** Jl. G.Obos No. 47 Blok A Ida Sukanti	3	3	12	4	7	11	Ac TV Toilet
38	**Ganesa Salon** Jl. T. Tilung, Menteng 20, No. 169 Dwi Wahyuni	3	3	8	5	1	6	Ac TV WIFI
39	**AS 3 SPA & SALON** Astri	1	2	2	5	2	7	TV Kulkas, kipas angin
40	**AQUARIUS SALON** Krisna Aditya/Susi	6	6	6	3	1	4	Ac
41	**ANNA SALON** Jl. Rajawali Km 5.5 Pariana	2	2	4	3		3	Ac TV
42	**SUSAN SALON** Jl. Rajawali Km. 5.5 Darmila Santi	2	2	3	1	1	2	TV Kulkas

NO	NAMA, ALAMAT DAN PENGELOLA	JUMLAH			JUMLAH TENAGA			FASILITAS
		ROOM	RANJANG	KURSI	TERAPIS	ADM DAN LAINYA	TOTAL	
43	**SUSAN SALON 2** Jl. Rajawali Km. 6 Darmila Santi	2	2	2	2	1	3	TV Kulkas
44	**Jalan Salon** Jl. Rajawali Janah	3	1	2	1	1	2	TV Kulkas
45	**AYU SALON** Jl. Rajawali Km. 6 Ayu	1	1	3	2	1	3	TV Kipas angin
46	**Sandra Nauli Salon** Nelsi Br. Sinaga	1	1	5	3	1	4	TV Kipas angin
47	**Scorpion Salon** Jl. Hiu Putih Wati	1		1	2	1	3	Kipas angin Toilet
48	**CELLINE SALON** Jl. Rajawali Km.8 Yunike Maisselina	2	3	3	2	2	4	AC Kipas Angin
49	**AMORA SALON** Jl. Rajawali Km 2,5 No. 47 Heni	2	3	4	5	1	6	AC Kipas Angin Televisi
50	**RUMAH MANTEN BRIDAL & SPA** Jl. Rajawali (Depan Tupperware Elna	1	1	1	1	1	2	AC Toilet
51	**CANTIQUE SPA & RUMAH LULUR** Jl. Rajawali Restiya	3	3	5	4	1	5	Kipas Angin AC
52	**ZAHRA SALON** Jl. Rajawali Vivi Wahyuningsih Alika	1	2	5	3	1	4	Kipas Angin AC

DATA
Panti Pijat & Reflexy
DI KOTA PALANGKA RAYA

NO	NAMA DAN ALAMAT	PENGELOLA	JUMLAH			JUMLAH KUNJUNGAN			JUMLAH TENAGA KERJA			TARIF	FASILITAS
			ROOM	RANJANG	KURSI	PRIA	WANITA	TOTAL	TERAPIS	ADM DLL	TOTAL		
1.	**GRIYA SEHAT** Jln. Tjilik Riwut	BABAN	13	13	13	200	200	400	10	1	11	70.000 - 250.000-	AC, MUSIK
2.	**ROYAL REFLEXSY** Jln Sisingamangaraja P.Raya	IMELDA	5	9	9	40	50	90	8	1	9	35.000 -150.000	KIPAS ANGIN, TV, AC
3.	**TIARA REFLEKSI** Jln. RTA Milono Km 3,5 P.Raya	H. KURNAIN	11	11	11	420	420	840	4	0	4	40.000. - 75.000,-	TV, AC, MUSIK
4.	**REFLEKSI BELANSKY** Jln. Temanggung Tandang	KEVIN	8	8	8	1.350	450	1.800	4	0	4	50.000 - 200.000	AC, KIPAS ANGIN, KULKAS, SOFT DRINK, TV. Musik
5.	**FAMILY REFLEKSI** Jln. Rajawali No. 11	RESKA AGUSTINA	5	5	12	300	60	324	3	1	4	90.000 - 250.000	SAUNA, RATUS, TV, KULKAS, AC, KIPAS ANGIN
6	**ENJOY FAMILY REFLEKSI** Jln. Raden Salah	Nova Valentina	2	3	3	5	5	10	4	-	4	Rp 50.000 Rp. 100.000	AC, TV ,RANJANG, SAUNA AIR JAHE
7.	**LIONTIN REFLEKSI** Jln. Raden Saleh	YULIANI	9	9	9	5	5	10	11	1	12	Rp 75.000	AC

NO	NAMA DAN ALAMAT	PENGELOLA	JUMLAH			JUMLAH KUNJUNGAN			JUMLAH TENAGA KERJA			TARIF	FASILITAS
			ROOM	RANJANG	KURSI	PRIA	WANITA	TOTAL	TERAPIS	ADM DLL	TOTAL		
8.	**GANESA REFLEKSI** Jln. T.Tilung Menteng XX No.169	DWI SRI WAHYUNI	5	5	5	5	5	10	5	1	6	Rp 70.000	TV, WIFI, MINUMAN HERBAL
9.	**DISVA REFLEKSI** Jln. T.Tilung No. 16	DEDI	9	9	9	350	350	700	12	2	14	Rp 75.000	AC, TV, WIFI
10.	**QUEENCY REFLEKSI** Jln. T. Tilung Raya	RIRIN FRANSISKA	8	8	8	30	30	60	2	2	4	Rp 79.000	AC, TV, WIFI,
11.	**BERLIAN REFLEKSI** Jln. Raya Galaxi	ADIH	6	6	6	2	3	5	4	1	5	Rp 75.000	AC
12.	**VICTORIA REFLEKSI** Jln. Diponegoro No. 21	SULAIMAN	1	10	10	7	3	10	7	1	8	90.000 - 125.000	AC, TV, Musik
13.	**MUTIARA REFLEKSI** Jln. Sed Adji No. 14	ARIS WAHYUDI	5	5	5	4	6	10	6	0	6	20.000 - 250.000	AC,TV,MUSIK,
14.	**BERKAH REFELKSI** Jln. Pilau No. 41	SUPARMIN	6	6	6	7	3	10	5	0	5	60.000 - 90.000	AC, TV,
15.	**LIONTIN 2** Jln. Suprato No. 10	YULIANI A OEMAR	12	12	12	5	5	10	3	0	3	75.000 - 100.000	WIFI,AC, MUSIK
16.	**GLRYA REFLEKSI** Jln. Manjuhan Induk	REBAN	5	5	5	40	30	70	4	1	5	60.000 - 75.000	SOFT DRINK,KIPAS ANGIN, AC

NO	NAMA DAN ALAMAT	PENGELOLA	JUMLAH			JUMLAH KUNJUNGAN			JUMLAH TENAGA KERJA			TARIF	FASILITAS
			ROOM	RANJANG	KURSI	PRIA	WANITA	TOTAL	TERAPIS	ADM DLL	TOTAL		
17.	**REFLEKSI SEHAT BUGAR KELUARGA** Jln. Rajawali	LABAT	7	7	8	80	40	120	7	1	8	65.000 - 180.000	AC, SOFT DRINK
18.	**SEHAT REFLEKSI** Jln. Hiu Putih	PAGIMAN	7	7	7	90	90	180	7	0	7	Rp 60.000	AC, KIPAS ANGIN, HERBAL DRINK
19.	**SEHAT REFLEKSI** Jln. Beliang NO.15	WARSONO	10	0	10	2600	1400	4000	10	1	11	Pijat Tempat Rp 60.000 Panggil ke rumah Rp 90.000 Coop Angin Rp 10.000	AC,TV,MUSIK
20	**SEHAT REFLEKSI** Jln. Seth Adji	WARSONO	7	0	7	850	800	1850	7	1	1	Pijat Tempat Rp 60.000 Panggil Ke Rumah Rp 90.000	AC,TV, MUSIK
21	**DJARI - DJARI REFLEKSI** Jln. Punai no. 14	RENDI	3	13	13	150	50	200	8	1	9	Pijat Rp 95.000 Kerokan Rp 30.000	AC,RANJANG,KURSI

DATA
Kolam Renang
DI KOTA PALANGKA RAYA

NO	NAMA DAN ALAMAT	PEMILIK/PENGELOLA	JUMLAH TENAGA KERJA	TIKET MASUK	FASILITAS YANG ADA
1.	**KOLAM RENANG FAMILY** JLN. LELE NO.4 PALANGKA RAYA	LORA ANDALINA	5	Rp 15.000	KAMAR BILAS 2 KAMAR KECIL 1 KANTIN, MUSIK, PARKIRAAN
2.	**KOLAM RENANG** **HOTEL BATU SULI** **INTERNASIONAL** JLN. RADEN SALEH PALANGKA RAYA	Ir.BERTY RASAD	2	Rp 20.000 Rp 100.000	PENYEWA KACA MATA RENANG, KAMAR BILAS, KANTIN.
3.	**KOLAM RENANG KHIKYLIA** JLN. TINGANG NO.109 PALANGKA RAYA	NURU AIDI /ATRIADI PARYONO	2	Rp 10.000 Rp 20.000	KAMAR BILAS, KANTIN, RUANG TUNGGU, PELAMPUNG,PARKIRAN GRATIS
4.	**KOLAM RENANG 99** JLN. TINGANG NO. 8 PALANGKA RAYA	HANDAYATI	4	Rp 10.000 Rp 20.000	KAMAR BILAS, KANTIN, RUANG TUNGGU, PELAMPUNG,PARKIRAN GRATIS
5	**KOLAM RENANG** **HOTEL GRAND SAKURA** JLN. RTA.MILLONO PALANGKA RAYA	GERSON THAMBRIN	3	Rp 20.000,00 Rp 100.000,00	KAMAR GANTI
6	**KOLAM RENANG HOTEL BATUSULI I** JL RADEN SALEH INDUK PALANGKA RAYA	Ir.BERTY RASAD		10.000 - 20.000	KAMAR GANTI, KM BILAS
7	**KOLAM RENANG ISEN MULANG** JL TJILIK RIWUT KM 5 PALANGKA RAYA	PEMDA PROV KALTENG			KAMAR GANTI KAMAR BILAS KANTIN PELAMPUNG TEMPAT TUNGGU PARKIRAN MUSIK

DINAS KEBUDAYAAN DAN PARIWISATA
KOTA PALANGKA RAYA
Jl. Cilik Riwut Km. 2.5 Palangka Raya
Kalimantan Tengah