



**PERATURAN WALIKOTA PALANGKA RAYA  
NOMOR 18 TAHUN 2019**

**TENTANG**

**RENCANA KERJA PEMERINTAH DAERAH  
KOTA PALANGKA RAYA  
TAHUN ANGGARAN 2020**



**PEMERINTAH KOTA PALANGKA RAYA  
BADAN PERENCANAAN PEMBANGUNAN DAERAH  
TAHUN 2019**



## WALIKOTA PALANGKA RAYA

PROVINSI KALIMANTAN TENGAH

PERATURAN WALIKOTA PALANGKA RAYA

NOMOR 18 TAHUN 2019

TENTANG

RENCANA KERJA PEMERINTAH DAERAH  
KOTA PALANGKA RAYA TAHUN 2020

DENGAN RAHMAT TUHAN YANG MAHA ESA

WALIKOTA PALANGKA RAYA,

- Menimbang : a. bahwa dalam rangka memberikan arah dalam pelaksanaan Pembangunan Tahunan Daerah yang berkesinambungan serta menjamin keterkaitan dan konsistensi antara perencanaan, penganggaran, pelaksanaan, pengendalian dan pengawasan Pemerintah Daerah setiap tahun, maka wajib menyusun Rencana Kerja Pemerintah Daerah;
- b. bahwa untuk melaksanakan ketentuan Pasal 26 ayat (2) Undang-Undang Nomor 25 Tahun 2004 tentang Perencanaan Pembangunan Nasional;
- c. bahwa berdasarkan pertimbangan sebagaimana dimaksud pada huruf a, perlu menetapkan dengan Peraturan Walikota Palangka Raya tentang Rencana Kerja Pemerintah Daerah Kota Palangka Raya Tahun 2020;
- Mengingat : 1. Undang-Undang Nomor 5 Tahun 1965 tentang Pembentukan Kotapradja Palangka Raya (Lembaran Negara Republik Indonesia Tahun 1965 Nomor 48, Tambahan Lembaran Negara Republik Indonesia Nomor 2753);
2. Undang-Undang Nomor 17 Tahun 2003 tentang Keuangan Negara (Lembaran Negara Tahun 2003 Nomor 47, Tambahan Lembaran Negara Republik Indonesia Nomor 4286);

3. Undang-Undang Nomor 1 Tahun 2004 tentang Perbendaharaan Negara (Lembaran Negara Republik Indonesia Tahun 2004 Nomor 5, Tambahan Lembaran Negara Republik Indonesia Nomor 4355);
4. Undang-Undang Nomor 25 Tahun 2004 tentang Sistem Perencanaan Pembangunan Nasional (Lembaran Negara Republik Indonesia Tahun 2004 Nomor 104, Tambahan Lembaran Negara Republik Indonesia Nomor 4421);
5. Undang-Undang Nomor 33 Tahun 2004 tentang Perimbangan Keuangan antara Pemerintah Pusat dan Pemerintah Daerah (Lembaran Negara Republik Indonesia Tahun 2004 Nomor 126, Tambahan Lembaran Negara Republik Indonesia Nomor 4438);
6. Undang-Undang Nomor 17 Tahun 2007 tentang Rencana Pembangunan Jangka Panjang Nasional Tahun 2005-2025 (Lembaran Negara Republik Indonesia Tahun 2007 Nomor 33, Tambahan Lembaran Negara Republik Indonesia Nomor 4700);
7. Undang-Undang Nomor 12 Tahun 2011 tentang Pembentukan Peraturan Perundang-Undangan (Lembaran Negara Republik Indonesia Tahun 2011, Nomor 82, Tambahan Lembaran Negara Republik Indonesia Nomor 5234);
8. Undang-Undang Nomor 23 Tahun 2014 tentang Pemerintahan Daerah (Lembaran Negara Republik Indonesia Tahun 2014 Nomor 224, Tambahan Lembaran Negara Republik Indonesia Nomor 5587), sebagaimana telah diubah beberapa kali, terakhir dengan Undang-undang Nomor 9 Tahun 2015 tentang Perubahan Kedua Atas Undang-Undang Nomor 23 Tahun 2014 tentang Pemerintahan Daerah (Lembaran Negara Republik Indonesia Tahun 2015 Nomor 58, Tambahan Lembaran Negara Republik Indonesia Nomor 5679);
9. Peraturan Pemerintah Nomor 20 Tahun 2004 tentang Rencana Kerja Pemerintah (Lembaran Negara Republik Indonesia Tahun 2004 Nomor 45, Tambahan Lembaran Negara Republik Indonesia Nomor 4385);



10. Peraturan Pemerintah Nomor 55 Tahun 2005 tentang Dana Perimbangan (Lembaran Negara Republik Indonesia Tahun 2005 Nomor 137, Tambahan Lembaran Negara Republik Indonesia Nomor 4575);
11. Peraturan Pemerintah Nomor 2 Tahun 2012 tentang Hibah (Lembaran Negara Republik Indonesia Tahun 2012 Nomor 5), Tambahan Lembaran Negara Republik Indonesia Nomor 5272);
12. Peraturan Pemerintah Nomor 12 Tahun 2019 tentang Pengelolaan Keuangan Daerah (Lembaran Negara Republik Indonesia Tahun 2019 Nomor 42);
13. Peraturan Presiden Nomor 87 Tahun 2014 Tentang Peraturan Pelaksana Undang-Undang Nomor 12 Tahun 2014 Tentang Pembentukan Peraturan Perundang-Undangan (Lembaran Negara Republik Indonesia Tahun 2014 Nomor 199);
14. Peraturan Menteri Dalam Negeri Nomor 13 Tahun 2006 tentang Pedoman Pengelolaan Keuangan Daerah, sebagaimana telah diubah beberapa kali dan terakhir dengan Peraturan Menteri Dalam Negeri Nomor 21 Tahun 2011 tentang Perubahan Kedua Atas Peraturan Menteri Dalam Negeri Nomor 13 Tahun 2006 tentang Pedoman Pengelolaan Keuangan Daerah;
15. Peraturan Menteri Dalam Negeri Nomor 80 Tahun 2015 tentang Pembentukan Produk Hukum Daerah (Berita Negara Republik Indonesia Tahun 2015 Nomor 2036), sebagaimana telah di ubah dengan Peraturan Menteri Dalam Negeri Nomor 120 Tahun 2018 tentang Perubahan Atas Peraturan Menteri Dalam Negeri Nomor 80 Tahun 2015 tentang Pembentukan Produk Hukum Daerah (Berita Negara Republik Indonesia Tahun 2018 Nomor 157);
16. Peraturan Menteri Dalam Negeri Nomor 86 Tahun 2017 tentang Tata Cara Perencanaan, Pengendalian dan Evaluasi Pembangunan Daerah, Tata Cara Evaluasi Rancangan Peraturan Daerah dan Rencana Pembangunan Jangka Menengah Daerah, serta Tata Cara Perubahan Rencana Pembangunan Jangka Panjang Daerah, Rencana Pembangunan Jangka Menengah Daerah dan Rencana Kerja Pemerintah Daerah (Berita Negara Republik Indonesia Tahun 2017 Nomor 1312);



17. Peraturan Menteri Dalam Negeri Nomor 38 Tahun 2018 tentang Pedoman Penyusunan Anggaran Pendapatan dan Belanja Daerah Tahun 2019 (Berita Negara Republik Indonesia Tahun 2018 Nomor 701);
18. Peraturan Menteri Dalam Negeri Nomor 31 Tahun 2019 tentang Pedoman Penyusunan Rencana Kerja Pemerintah Daerah Tahun 2020 (Berita Negara Republik Indonesia Tahun 2019 Nomor 611);
19. Peraturan Menteri Dalam Negeri Nomor 33 Tahun 2019 tentang Pedoman Penyusunan Anggaran Pendapatan dan Belanja Daerah Tahun 2020 (Berita Negara Republik Indonesia Tahun 2019 Nomor );
20. Peraturan Daerah Kota Palangka Raya Nomor 06 Tahun 2009 tentang Rencana Pembangunan Jangka Panjang Kota Palangka Raya Tahun 2008-2028 (Lembaran Daerah Kota Palangka Raya Tahun 2009 Nomor 6);
21. Peraturan Daerah Kota Palangka Raya Nomor 18 Tahun 2013 tentang Musyawarah Perencanaan Pembangunan (Lembaran Daerah Kota Palangka Raya Tahun 2013 Nomor 18, Tambahan Lembaran Daerah Kota Palangka Raya Nomor 9);
22. Peraturan Daerah Kota Palangka Raya Nomor 11 Tahun 2016 tentang Pembentukan dan Susunan Perangkat Daerah Kota Palangka Raya (Lembaran Daerah Kota Palangka Raya Tahun 2016 Nomor 11, Tambahan Lembaran Daerah Kota Palangka Raya Nomor 4);
23. Peraturan Daerah Kota Palangka Raya Nomor 8 Tahun 2018 tentang Anggaran Pendapatan dan Belanja Daerah Tahun Anggaran 2019 (Lembaran Daerah Kota Palangka Raya Tahun 2018 Nomor 8);
24. Peraturan Daerah Kota Palangka Raya Nomor 2 Tahun 2019 tentang Rencana Pembangunan Jangka Menengah Daerah Kota Palangka Raya Tahun 2018-2023 (Lembaran Daerah Kota Palangka Raya Tahun 2019 Nomor 2, Tambahan Lembaran Daerah Kota Palangka Raya Nomor 2);
25. Peraturan Walikota Palangka Raya Nomor 24 Tahun 2018 tentang Penjabaran Anggaran Pendapatan dan Belanja Daerah Tahun Anggaran 2019 (Berita Daerah Kota Palangka Raya Tahun 2018 Nomor 25);

26. Peraturan Walikota Palangka Raya Nomor 25 Tahun 2017 tentang Pembentukan Produk Hukum Daerah Kota Palangka Raya (Berita Daerah Kota Palangka Raya Tahun 2017 Nomor 25, Tambahan Berita Daerah Kota Palangka Raya Nomor 7);

MEMUTUSKAN :

Menetapkan : PERATURAN WALIKOTA TENTANG RENCANA KERJA PEMERINTAH DAERAH KOTA PALANGKA RAYA TAHUN 2020.

BAB I  
KETENTUAN UMUM

Pasal 1

Dalam Peraturan Walikota ini yang dimaksud dengan:

1. Daerah adalah Kota Palangka Raya.
2. Pemerintah Daerah adalah kepala daerah sebagai unsur penyelenggara Pemerintahan Daerah yang memimpin pelaksanaan urusan pemerintahan yang menjadi kewenangan daerah otonom.
3. Walikota adalah Walikota Palangka Raya.
4. Organisasi Perangkat Daerah adalah Organisasi Perangkat Daerah Kota Palangka Raya.
5. Kepala Badan adalah Kepala Badan Perencanaan Pembangunan Daerah Kota Palangka Raya.
6. Rencana Kerja Pemerintah Daerah yang selanjutnya disingkat RKPD adalah Rencana Kerja Pemerintah Daerah Kota Palangka Raya 2020.

BAB II  
RENCANA KERJA PEMERINTAH DAERAH

Pasal 2

- (1) RKPD Kota Palangka Raya Tahun Anggaran 2020 adalah Dokumen Perencanaan Daerah untuk periode 1 (satu) tahun yang digunakan sebagai pedoman dalam penyusunan Anggaran Pendapatan dan Belanja Daerah Tahun Anggaran 2020.



- (2) RKPD Kota Palangka Raya Tahun Anggaran 2020 merupakan landasan dan pedoman operasional bagi Satuan Kerja Perangkat Daerah Kota Palangka Raya dalam merencanakan dan melaksanakan pembangunan Tahun Anggaran 2020.
- (3) RKPD Kota Palangka Raya Tahun Anggaran 2020 memuat Rencana Program dan Kegiatan Pembangunan yang waktu pelaksanaannya dimulai pada tanggal 1 Januari 2020 sampai dengan tanggal 31 Desember 2020.

#### Pasal 3

RKPD Kota Palangka Raya Tahun Anggaran 2020 merupakan dasar Perumusan Kebijakan Strategis Pemerintah Kota Palangka Raya.

#### Pasal 4

Program dan kegiatan yang merupakan kebijakan Pemerintah Pusat maupun Pemerintah Provinsi yang dianggarkan setelah ditetapkan RKPD Kota Palangka Raya Tahun Anggaran 2020 dan belum tercantum dalam RKPD Kota Palangka Raya Tahun Anggaran 2020 menjadi bagian yang tidak terpisahkan dari RKPD Kota Palangka Raya Tahun Anggaran 2020.

#### Pasal 5

Sistematika RKPD Kota Palangka Raya Tahun Anggaran 2020, adalah sebagai berikut :

- |         |   |   |
|---------|---|---|
| BAB I   | : | PENDAHULUAN                                 |
| BAB II  | : | GAMBARAN UMUM KONDISI DAERAH                |
| BAB III | : | KERANGKA EKONOMI DAERAH DAN KEUANGAN DAERAH |
| BAB IV  | : | SASARAN DAN PRIORITAS PEMBANGUNAN DAERAH    |
| BAB V   | : | RENCANA KERJA DAN PENDANAAN DAERAH          |
| BAB VI  | : | KINERJA PENYELENGGARA PEMERINTAH DAERAH     |
| BAB VII | : | PENUTUP                                     |

**BAB III**  
**PERUBAHAN RENCANA KERJA PEMERINTAH DAERAH**  
**(RKPD) PERUBAHAN**

**Pasal 6**

RKPD Kota Palangka Raya Tahun Anggaran 2020 dapat diubah menjadi RKPD Perubahan Kota Palangka Raya Tahun Anggaran 2020 apabila terjadi hal-hal yang disyaratkan oleh Aturan Perundang-Undangan yang berlaku.

**BAB IV**  
**KETENTUAN PENUTUP**

**Pasal 7**

RKPD Kota Palangka Raya Tahun Anggaran 2020 beserta matriknya sebagaimana tercantum dalam Lampiran merupakan bagian yang tidak terpisahkan dari Peraturan Walikota ini.

**Pasal 8**

Peraturan Walikota ini mulai berlaku pada tanggal diundangkan.

Agar setiap orang mengetahuinya, memerintahkan pengundangan Peraturan Walikota ini dengan penempatannya dalam Berita Daerah Kota Palangka Raya.

Ditetapkan di Palangka Raya  
pada tanggal, 28 Juni 2019

  
WALIKOTA PALANGKA RAYA,  
**FAIRID NAPARIN**

Diundangkan di Palangka Raya  
pada tanggal, 28 Juni 2019

  
SEKRETARIS DAERAH KOTA PALANGKA RAYA,

  
**HERA NUGRAHAYU**

BERITA DAERAH KOTA PALANGKA RAYA TAHUN 2019 NOMOR 18



## DAFTAR ISI

Halaman

Peraturan Walikota Palangka Raya Nomor 18 Tahun 2019 Tentang Rencana Kerja Pemerintah Daerah (RKPD) Kota Palangka Raya Tahun 2020

DAFTAR ISI .....	i
DAFTAR TABEL .....	iv
<b>BAB I    PENDAHULUAN</b>	
1.1 Latar Belakang .....	2
1.2 Dasar Hukum .....	3
1.3 Hubungan RKPD Dengan Dokumen Perencanaan Lainnya.....	5
1.4 Maksud dan Tujuan.....	6
1.5 Sistematika Dokumen RKPD .....	7
<b>BAB II   GAMBARAN UMUM KONDISI DAERAH</b>	
2.1 Aspek Geografis dan Demografis .....	9
2.1.1 Geografi .....	9
2.1.2 Aspek Demografis.....	13
2.2 Aspek Kesejahteraan Masyarakat .....	14
2.2.1 Fokus Kesejahteraan dan pemerataan ekonomi .....	14
2.2.1.1 Pertumbuhan PDRB .....	14
2.2.1.2 Inflasi .....	20
2.2.1.3 PDRB Perkapita .....	20
2.2.1.4 Angka Kemiskinan .....	21
2.2.1.5 Tingkat pengangguran terbuka .....	21
2.2.1.6 Indeks Gini .....	22
2.2.1.7 Indeks Pembangunan Manusia (IPM) .....	22
2.2.2 Kesejahteraan Sosial .....	23
2.2.2.1 Pendidikan .....	23
2.2.2.2 Kesehatan .....	24
2.2.2.3 Ketenagakerjaan .....	27
2.3 Aspek Pelayanan Umum .....	27
2.3.1 Fokus Layanan Urusan Wajib .....	27
2.3.1.1 Pendidikan .....	27
2.3.1.2 Kesehatan .....	30
2.3.1.3 Pekerjaan Umum .....	34
2.3.1.4 Perhubungan.....	35
2.3.1.5 Lingkungan Hidup .....	36
2.3.1.6 Kependudukan dan Pencatatan Sipil .....	38
2.3.1.7 Pemberdayaan Perempuan dan Perlindungan Anak .....	39
2.3.1.8 Keluarga Berencana dan Keluarga Sejahtera .....	40
2.3.1.9 Koperasi Usaha Kecil dan Menengah .....	40

2.3.1.10	Penanaman Modal .....	41
2.3.1.11	Kebudayaan dan Pariwisata .....	42
2.3.1.12	Kesatuan Bangsa dan Politik .....	43
2.3.1.13	Satuan Polisi Pamong Praja .....	44
2.3.1.14	Pengelola Keuangan dan Aset Daerah .....	46
2.3.1.15	Ketahanan Pangan .....	47
2.3.1.16	Dinas Perpustakaan dan Kearsipan .....	48
2.3.1.17	Komunikasi dan Informatika .....	48
2.3.1.18	Persandian dan Statistik .....	57
2.3.2	Urusan Pilihan .....	57
2.3.2.1	Pertanian Tanaman Pangan .....	57
2.3.2.2	Kehutanan dan Perkebunan .....	58
2.3.2.3	Peternakan dan Perikanan .....	59
2.3.2.4	Kepariwisata .....	60
2.3.2.5	Perdagangan .....	61
2.3.2.6	Perindustrian .....	62
2.4	Aspek Daya Saing Daerah .....	62
2.4.1	Kemampuan Ekonomi Daerah .....	62
2.4.2	Fasilitas Wilayah dan Infrastruktur .....	64
2.4.3	Perkembangan Investasi .....	65
2.4.4	Sumber Daya Manusia .....	65
2.4.5	Iklim Berinvestasi .....	66
2.4.6	Pertanian .....	66
2.4.7	Peternakan .....	67
2.4.8	Perikanan .....	67
2.4.9	Industri .....	68
2.4.10	Angka Kriminalitas .....	69
2.4.11	Sumber Daya Manusia .....	69
2.5	Evaluasi Hasil Pelaksanaan RKPD Tahun 2017 dan Realisasi RPJMD.....	92
2.5.1	Evaluasi Hasil Pelaksanaan RKPD Tahun 2018 .....	92
2.6	Permasalahan Pembangunan Daerah.....	92
2.6.1	Permasalahan Pembangunan Internal Daerah.....	92
2.6.2	Permasalahan Pembangunan Eksternal Daerah.....	94
 BAB III KERANGKA EKONOMI DAERAH DAN KEUANGAN DAERAH		
3.1	Arah Kebijakan Ekonomi Daerah .....	84
3.1.1	Kondisi Ekonomi Daerah Tahun 2016 dan Perkiraan Tahun 2017 .....	86
3.1.1.1	Produk Domestik Regional Bruto (PDRB) .....	87
3.1.1.2	Inflasi .....	94
3.1.1.3	PDRB Perkapita .....	95
3.1.1.4	Angka Kemiskinan .....	96
3.1.1.5	Tingkat pengangguran terbuka .....	96
3.1.1.6	Indeks Gini.....	96
3.1.1.7	Indeks Pembangunan Manusia (IPM) .....	97
3.2	Arah Kebijakan Keuangan Daerah .....	98



3.2.1 Arah Kebijakan Pendapatan Daerah .....	98
3.2.2 Arah Kebijakan Belanja Daerah .....	100
3.2.3 Arah Kebijakan Pembiayaan Daerah .....	101
 BAB IV SASARAN DAN PRIORITAS PEMBANGUNAN DAERAH	
4.1 Prioritas dan Sasaran Pembangunan Nasional .....	104
4.2 Kebijakan Nasional Pengembangan Wilayah Kalimantan dalam RPJMN 2015-2019 .....	105
4.2.1 Tema Pengembangan Wilayah Kalimantan .....	105
4.2.2 Tujuan dan Sasaran Pengembangan Wilayah Kalimantan ....	106
4.2 Tujuan dan Sasaran Pembangunan Kota Palangka Raya .....	111
4.2 Prioritas Pembangunan Daerah Kota Palangka Raya Tahun 2019	114
 BAB V RENCANA PROGRAM DAN KEGIATAN PRIORITAS DAERAH .....	116
 BAB VI KINERJA PENYELENGGARAAN PEMERINTAHAN DAERAH	
6.1 Pagu Indikatif dan Proyeksi Pendanaan Pembangunan Daerah ....	117
6.2 Kinerja Penyelenggaraan Pemerintahan Daerah .....	119
 BAB VII PENUTUP .....	126

## DAFTAR TABEL

	Halaman
Tabel 2.1 Luas Wilayah Menurut Kecamatan di Kota Palangka Raya Tahun 2017 .....	11
Tabel 2.2 Jumlah curah hujan dan hari hujan menurut bulan di Kota Palangka Raya Tahun 2017.....	11
Tabel 2.3 Jumlah Penduduk Kota Palangka Raya Menurut Jenis Kelamin Tahun 2017.....	13
Tabel 2.4 Produk Domestik Regional Bruto Kota Palangka Raya Atas Dasar Harga Berlaku Menurut Lapangan Usaha (Miliar Rupiah), Tahun 2013–2017 .....	18
Tabel 2.5 Distribusi Persentase Produk Domestik Regional Bruto Kota Palangka Raya Atas Dasar Harga Berlaku Menurut Lapangan Usaha (Persen) Tahun 2013–2017 .....	19
Tabel 2.6 Inflasi di Kota Palangka Raya Tahun 2012-2017 .....	20
Tabel 2.7 PDRB Per Kapita Kota Palangka Raya (juta rupiah) Tahun 2012-2017 .....	21
Tabel 2.8 Angka Kemiskinan Kota Palangka Raya Tahun 2012-2017 .....	21
Tabel 2.9 Tingkat pengangguran terbuka Kota Palangka Raya Tahun 2013-2017 .....	21
Tabel 2.10 Indeks Gini Kota Palangka Raya Tahun 2013-2017 .....	22
Tabel 2.11 Indeks Pembangunan Manusia Kota Palangka Raya Tahun 2013-2017 .....	23
Tabel 2.12 Angka Melek Huruf Kota Palangka Raya Tahun 2013-2017 .....	23
Tabel 2.13 Rata-rata Lama Sekolah Kota Palangka Raya Tahun 2013-2017 .....	24
Tabel 2.14 Angka Usia Harapan Hidup Kota Palangka Raya Tahun 2013-2017 .....	24
Tabel 2.15 Prevalensi status gizi (BB/U) pada anak umur 0-59 bulan (Balita) Kota Palangka Raya Tahun 2018 .....	25
Tabel 2.16 Angka Kematian Ibu di Kota Palangka Raya Tahun 2013-2017 .....	25
Tabel 2.17 Angka Kematian Bayi di Kota Palangka Raya Tahun 2013-2017 .....	26
Tabel 2.18 Angka Kematian Balita di Kota Palangka Raya tahun 2013-2017 .....	26
Tabel 2.19 Tingkat partisipasi angkatan kerja Kota Palangka Raya tahun 2013-2017 .....	27
Tabel 2.20 Angka Partisipasi Kasar Kota Palangka Raya, Tahun 2013-2017 .....	27
Tabel 2.21 Angka Partisipasi Murni Kota Palangka Raya, 2013-2017 .....	28
Tabel 2.22 Indikator Kinerja Bidang Pendidikan Kota Palangka Raya 2013-2017 .....	29
Tabel 2.23 Rasio Puskesmas, Poliklinik, Pustu Persatuan Penduduk Kota Palangka Raya Tahun 2013-2017.....	30
Tabel 2.24 Rasio Rumah Sakit per 100.000 Penduduk Palangka Raya Tahun 2013-2017 .....	30
Tabel 2.25 Rasio Dokter dan Tenaga Medis per satuan Penduduk di Kota Palangka Raya Tahun 2013-2017.....	31
Tabel 2.26 Indikator DBD Kota Palangka Raya Tahun 2013-2017.....	31
Tabel 2.27 Angka Kesakitan Malaria Kota Palangka Raya Tahun 2013-2017.....	32



Tabel 2.28	Angka Prevalensi TB Kota Palangka Raya Tahun 2013-2017 .....	33
Tabel 2.29	Panjang Jalan Kota Palangka Raya Menurut Jenis Permukaan (Km) Tahun 2013-2017 .....	34
Tabel 2.30	Panjang Jalan Kota Palangka Raya Menurut Jenis Kondisi (Km), 2012-2016 .....	35
Tabel 2.31	Indikator Kinerja Dinas Pekerjaan Umum dan Penataan Ruang Kota Palangka Raya 2013-2017 .....	35
Tabel 2.32	Capaian Kinerja Dinas Perhubungan Kota Palangka Raya Tahun 2013-2017 .....	36
Tabel 2.33	Capaian Kinerja Dinas Lingkungan Hidup Kota Palangka Raya Tahun 2013-2017 .....	37
Tabel 2.34	Banyaknya Bencana Alam Menurut Jenis Peristiwa di Kota Palangka Raya Tahun 2007 - 2016 .....	37
Tabel 2.35	Capaian Kinerja Dinas Kependudukan dan Pencatatan Sipil Tahun 2013-2017 .....	38
Tabel 2.36	Capaian Kinerja Dinas Pengendalian Penduduk dan Keluarga Berencana, Pemberdayaan Perempuan dan Perlindungan Anak Tahun 2013-2017 .....	39
Tabel 2.37	Tabel Capaian Kinerja Urusan Keluarga Berencana dan Keluarga Sejahtera Kota Palangka Raya, Tahun 2013-2017 .....	40
Tabel 2.38	Dinas Koperasi Usaha Kecil dan Menengah Kota Palangka Raya Tahun 2013-2017 .....	41
Tabel 2.39	Capaian Kinerja Dinas Penanaman Modal dan Pelayanan Terpadu Satu Pintu Kota Palangka Raya Tahun 2013-2017 .....	42
Tabel 2.40	Capaian kinerja Dinas Kebudayaan dan Pariwisata Kota Palangka Raya Tahun 2013-2017 .....	43
Tabel 2.41	Badan Kesatuan Bangsa dan Politik Kota Palangka Raya 2013- 2017 .....	44
Tabel 2.42	Capaian Kinerja Satpol PP Kota Palangka Raya Tahun 2013-2017...	44
Tabel 2.43	Capaian kinerja Pengelola Keuangan Dan Aset Daerah Kota Palangka Raya Tahun 2013-2017.....	47
Tabel 2.44	Capaian Kinerja Dinas Ketahanan Pangan dan Pertanian Kota Palangka Raya Tahun 2014-2017.....	47
Tabel 2.45	Capaian Dinas Perpustakaan dan Kearsipan Kota Palangka Raya Tahun 2014 – 2017 .....	48
Tabel 2.46	Daftar Nama Perangkat Daerah Yang sudah Membentuk PPID.....	49
Tabel 2.47	Data Akses Jaringan SOPD yang Terintegrasi .....	50
Tabel 2.48	Data Menara Telekomunikasi Kota Palangka Raya Tahun 2017.....	52
Tabel 2.49	Layanan Telepon Selular.....	52
Tabel 2.50	Surat Kabar.....	55
Tabel 2.51	Penyiaran Televisi .....	55
Tabel 2.52	Radio Swasta.....	56
Tabel 2.53	Radio Pemerintah .....	56
Tabel 2.54	Luas Panen Padi Ladang, Padi sawah, Jagung, Ubi Kayu dan Ubi Jalar (Ha) di Kota Palangka Raya, 2016.....	58
Tabel 2.55	Produksi Tanaman Perkebunan Rakyat Kota Palangka Raya Menurut Kecamatan dan Jenis Tanaman (Ton) .....	58

Tabel 2.56	Populasi Ternak di Kota Palangka Raya Tahun 2011-2015.....	59
Tabel 2.57	Produksi Perikanan Tangkap di Kota Palangka Raya Tahun 2012-2016 .....	60
Tabel 2.58	Kinerja Sektor Perdagangan Tahun 2011-2016 .....	61
Tabel 2.59	Jumlah Perusahaan Industri Kecil di Kota Palangka Raya tahun 2010-2016 .....	62
Tabel 2.60	PDRB Perkapita Atas Dasar Harga Berlakudan Atas Dasar Harga Konstan 2010 Tahun 2011-2016 (Rupiah).....	63
Tabel 2.61	Penduduk Usia 15 Tahun Ke Atas Menurut Pendidikan Yang Ditamatkan dan Partisipasi Angkatan Kerja Kota Palangka Raya Tahun 2015 .....	65
Tabel 2.62	Pembentukan Modal Tetap Bruto (PMTB) Atas Dasar Harga Berlaku dan Konstan 2010 serta Pertumbuhannya Tahun 2011-2014 (Jutaan Rupiah) .....	66
Tabel 2.63	Luas Panen Padi Ladang, Padi sawah, Jagung, Ubi Kayu dan Ubi Jalar (Ha) di Kota Palangka Raya, 2016.....	67
Tabel 2.64	Populasi Ternak di Kota Palangka Raya Tahun 2011-2015.....	67
Tabel 2.65	Produksi Perikanan Tangkap di Kota Palangka Raya Tahun 2012-2016 .....	68
Tabel 2.66	Jumlah Perusahaan Industri Kecil di Kota Palangka Raya Tahun 2010-2016 .....	68
Tabel 2.67	Angka Kriminalitas Kota Palangka Raya .....	69
Tabel 2.68	Rasio Ketergantungan Tahun 2013-2017 Kota Palangka Raya .....	70
Tabel 2.69	Pencapaian Indikator Kinerja Pembangunan Kota Palangka Raya, 2014-2017 .....	73
Tabel 3.1	Produk Domestik Regional Bruto Kota Palangka Raya Atas Dasar Harga Berlaku Menurut Lapangan Usaha (Miliar Rupiah), Tahun 2013–2017.....	107
Tabel 3.2	Distribusi Persentase Produk Domestik Regional Bruto Kota Palangka Raya Atas Dasar Harga Berlaku Menurut Lapangan Usaha (Persen) Tahun 2013–2017 .....	109
Tabel 3.3	Inflasi di Kota Palangka Raya Tahun 2012-2017 .....	110
Tabel 3.4	PDRB Per Kapita Kota Palangka Raya (juta rupiah) Tahun 2012-2017 .....	110
Tabel 3.5	Angka Kemiskinan Kota Palangka Raya Tahun 2012-2017 .....	111
Tabel 3.6	Tingkat pengangguran terbuka Kota Palangka Raya Tahun 2013-2017 .....	111
Tabel 3.7	Indeks Gini Kota Palangka Raya Tahun 2013-2017 .....	112
Tabel 3.8	Indeks Pembangunan Manusia Kota Palangka Raya Tahun 2013-2017 .....	112
Tabel 3.9	Pagu dan Proyeksi Pendapatan Daerah Kota Palangka Raya Tahun 2018 - 2020 .....	114
Tabel 3.10	Pagu dan Proyeksi Belanja Daerah Kota Palangka Raya Tahun 2018-2020 .....	116
Tabel 3.11	Pagu dan Proyeksi Penerimaan Pembiayaan Daerah Kota Palangka Raya Tahun 2017-2019.....	117

Tabel 4.1	Target Prioritas Pembangunan Nasional Kalimantan Tengah Tahun 2018-2019 .....	123
Tabel 4.2	Hubungan Antara Tujuan dan Sasaran Pembangunan Kota Palangka Raya Tahun 2020.....	128
Tabel 6.1	Pagu dan Proyeksi Kerangka Pendanaan Pembangunan Daerah Kota Palangka Raya Tahun 2018 – 2020 .....	132
Tabel 6.2	Penetapan Indikator Kinerja Daerah terhadap Target Kinerja Sasaran Rencana Jangka Menengah Daerah.....	134

## DAFTAR GAMBAR

	Halaman
Gambar 1.1 Hubungan Antar Dokumen Rencana Pembangunan Daerah .....	5
Gambar 2.1 Peta Administrasi Kota Palangka Raya .....	14
Gambar 2.2 Laju Pertumbuhan Ekonomi .....	29
Gambar 2.3 PDRB Per Kapita Kota Palangka Raya 2012-2016 (Rupiah) .....	31
Gambar 2.4 Indeks Pembangunan Manusia Kota Palangka Raya Tahun 2012-2016	33
Gambar 2.5 Pencapaian IPM Kota Palangka Raya dan Kabupaten di kalimantan Tengah Tahun 2016 .....	33
Gambar 2.6 Angka Harapan Hidup Kota Palangka Raya Tahun 2012-2016 .....	36
Gambar 2.7 Jumlah Pegawai di Kota Palangka Raya menurut Golongan dan Jenis Kelamin, 2015 .....	48
Gambar 2.8 Proporsi Anggota DPRD Kota Palangka Raya Hasil Pemilihan Umum menurut Partai, 2015 .....	48
Gambar 3.1 Laju Pertumbuhan Ekonomi .....	92
Gambar 3.2 PDRB Per Kapita Kota Palangka Raya 2012-2016 (Rupiah) .....	94





# BAB I

## PENDAHULUAN

Rencana Kerja Pemerintah Daerah (RKPD) Tahun 2020 merupakan periode kedua menuju pembangunan Kota Palangka Raya dalam mewujudkan visi dan misi pembangunan melalui kebijakan-kebijakan strategis yang telah dirumuskan kepala daerah terpilih tahun 2018-2023. Berbagai pembangunan telah dilaksanakan di Kota Palangka Raya, mulai dari peningkatan pelayanan publik, peningkatan pelayanan dasar hingga peningkatan taraf perekonomian makro dan mikro, telah dilaksanakan oleh pemerintah daerah. Dalam rangka melanjutkan setiap upaya pembangunan yang telah berjalan selama ini, perlu dirumuskan kembali Rencana Kerja Pemerintah Daerah (RKPD) tahun 2020 sebagai tahapan menuju pencapaian pembangunan jangka menengah untuk periode tahun 2018-2023.

Rumusan Rencana Kerja Pemerintah Daerah (RKPD) tahun 2020 memiliki nilai penting dalam pelaksanaan pembangunan jangka menengah daerah Kota Palangka Raya mengingat dalam penyusunannya mencantumkan berbagai kebijakan yang tertuang dalam RPJPD berserta hasil telaahan dari dokumen kebijakan nasional pada tahun 2020. Dengan berbagai rumusan kebijakan pemerintah pusat dan provinsi, baik terkait RKP dan RKPD Provinsi Kalimantan Tengah tahun 2020, Peraturan Pemerintah Nomor 18 Tahun 2016 Tentang Perangkat Daerah, akan memberikan atmosfir yang cukup berbeda pada perumusan Rencana Kerja Pemerintah Daerah Tahun 2020 ini.

Perencanaan pembangunan daerah tahun 2020 memerlukan optimalisasi dalam mengevaluasi pembangunan periode sebelumnya serta memonitor pelaksanaan pembangunan tahun berjalan utamanya dalam pengintegrasian dengan program prioritas pembangunan nasional sesuai visi, misi, dan agenda prioritas nawa cita di bawah kepemimpinan presiden Republik Indonesia. Hal ini dikarenakan peningkatan kualitas perencanaan pembangunan, utamanya kebijakan daerah, sangat ditentukan oleh evaluasi dan monitoring sebagai bagian dari pembelajaran atas kekurangan pembangunan maupun optimalisasi dari kelebihan pelaksanaan pembangunan daerah.

Penyelenggaraan pemerintahan daerah Kota Palangka Raya diarahkan untuk mempercepat terwujudnya pemerataan pembangunan dan kesejahteraan masyarakat melalui peningkatan pelayanan, pemberdayaan dan peran serta masyarakat, serta peningkatan daya saing daerah dengan memperhatikan prinsip demokrasi, pemerataan, keadilan, dan kekhasan daerah. Efisiensi dan efektivitas penyelenggaraan pemerintahan daerah Kota Palangka Raya dapat ditingkatkan dengan lebih memperhatikan aspek-aspek: potensi dan keanekaragaman daerah, peluang dan tantangan persaingan global, serta hubungan dengan Pemerintah Pusat, Provinsi Kalimantan Tengah dan antar daerah dalam kesatuan sistem penyelenggaraan Negara.



## 1.1 Latar Belakang

Undang-Undang Nomor 25 Tahun 2004 tentang Sistem Perencanaan Pembangunan Nasional dan Undang-Undang Nomor 23 tahun 2014 tentang Pemerintahan Daerah mewajibkan pemerintah daerah untuk menyusun perencanaan pembangunan daerah sebagai bagian dari sistem perencanaan pembangunan nasional. Sesuai dengan amanat tersebut maka perencanaan pembangunan daerah harus selaras dengan kebijakan perencanaan pembangunan Nasional dan Provinsi. Dasar amanat tersebut mengacu pada pertimbangan bahwa tujuan bernegara sesuai UUD 1945 adalah tercapainya kesejahteraan masyarakat. Penyusunan perencanaan pembangunan daerah berawal dari kondisi dan potensi yang dimiliki oleh daerah, dinamika perkembangan dan pengintegrasiaannya dalam rencana tata ruang.

Rencana Kerja Pemerintah Daerah (RKPD) Kota Palangka Raya Tahun 2020 merupakan dokumen perencanaan daerah untuk periode satu tahun atau rencana pembangunan tahunan daerah Kota Palangka Raya pada tahun 2020. Sebagai dokumen rencana tahunan daerah, RKPD mempunyai kedudukan yang strategis dalam penyelenggaraan pemerintahan daerah mengingat substansial merupakan penjabaran dari Rencana Pembangunan Jangka Menengah Daerah (RPJMD) Kota Palangka Raya Tahun 2013-2018 ke dalam program dan kegiatan pembangunan tahunan daerah.

RKPD Kota Palangka Raya Tahun 2020 memuat arahan operasional pelaksanaan program dan kegiatan pembangunan tahunan bagi seluruh satuan kerja perangkat daerah dalam menyusun Rencana Kerja Satuan Kerja Perangkat Daerah (Renja SKPD) Tahun 2020 sehingga digunakan sebagai pedoman dalam penyusunan Kebijakan Umum APBD, Prioritas dan Plafon Anggaran Sementara (PPAS).

Dokumen RKPD tersebut berisikan penentuan prioritas, pagu anggaran yang selanjutnya digunakan sebagai acuan dalam penyusunan Anggaran Pendapatan dan Belanja Daerah (APBD) Kota Palangka Raya Tahun 2020, juga sebagai instrumen evaluasi kinerja penyelenggaraan pemerintahan daerah yaitu evaluasi terhadap pelaksanaan RKPD dimana dapat diketahui kinerja penyelenggaraan pemerintahan daerah hingga tahun berkenaan.

Mengingat posisi strategis dokumen RKPD Kota Palangka Raya Tahun 2020 dalam penyelenggaraan pemerintahan sebagaimana telah dikemukakan di atas, maka perhatian yang besar diberikan sejak awal tahapan penyusunan hingga penetapan dokumen RKPD sehingga dapat dihasilkan dokumen RKPD yang memenuhi kriteria sebagaimana ditetapkan Peraturan Pemerintah Nomor 8 Tahun 2008 tentang Tahapan, Tata Cara Penyusunan, Pengendalian dan Evaluasi Pelaksanaan Rencana Pembangunan Daerah antara lain disusun berdasarkan evaluasi pelaksanaan RKPD tahun sebelumnya; program prioritas dalam RKPD harus sesuai dengan program prioritas sebagaimana tercantum dalam dokumen RPJMD pada tahun berkenaan; program dan kegiatan prioritas dalam RKPD harus konsisten dengan program dan kegiatan yang disepakati oleh seluruh pemangku kepentingan dalam forum Musrenbang; program dan kegiatan prioritas dalam RKPD harus dilengkapi dengan indikator kinerja hasil (outcome) untuk program dan indikator kinerja output untuk kegiatan; program dan kegiatan dalam RKPD harus dilengkapi dengan pendanaan yang menunjukkan prakiraan maju.



Penyusunan RKPD Kota Palangka Raya Tahun 2020 disusun melalui proses dengan tahapan yaitu persiapan, penyusunan rancangan awal RKPD, penyusunan rancangan RKPD, pelaksanaan musrenbang RKPD perumusan rancangan akhir RKPD, Penetapan RKPD. Perumusan RKPD dilakukan melalui serangkaian kegiatan yaitu pengolahan data dan informasi; analisis gambaran umum kondisi daerah, analisis ekonomi dan keuangan daerah; evaluasi kinerja tahun lalu; penelaahan terhadap kebijakan pemerintah nasional; perumusan permasalahan, program prioritas dan sasaran pembangunan daerah beserta pagu indikatif. Keseluruhan tahapan ini dilakukan guna menjamin keterkaitan, keselarasan, sinergitas, kesinambungan dan konsisten dalam penyusunan dokumen RKPD.

RKPD Kota Palangka Raya Tahun 2020 merupakan wujud implementasi dari pelaksanaan RPJPD Kota Palangka Raya Tahun 2008-2028 dan periode kedua dalam penyusunan RPJMD Kota Palangka Raya Tahun 2018-2023 serta memenuhi kebutuhan pembangunan Kota Palangka Raya pada tahun 2020. Sehingga RKPD mengintegrasikan program, kegiatan, prioritas, indikator kinerja pembangunan daerah dengan arah kebijakan, prioritas dan sasaran pembangunan nasional serta usulan program dan kegiatan hasil musrenbang Kota Palangka Raya.

## **1.2 Dasar Hukum**

Dasar hukum penyusunan RKPD Kota Palangka Raya Tahun 2019 adalah sebagai berikut:

1. Undang-Undang Nomor 5 Tahun 1965 tentang Pembentukan Kotapradja Palangka Raya (Lembaran Negara Republik Indonesia Tahun 1965 Nomor 48, Tambahan Lembaran Negara Republik Indonesia Nomor 2753);
2. Undang-Undang Nomor 17 Tahun 2003 tentang Keuangan Negara (Lembaran Negara Tahun 2003 Nomor 47, Tambahan Lembaran Negara Republik Indonesia Nomor 4286);
3. Undang-Undang Nomor 25 Tahun 2004 tentang Sistem Perencanaan Pembangunan Nasional (Lembaran Negara Republik Indonesia Tahun 2004 Nomor 104, Tambahan Lembaran Negara Republik Indonesia Nomor 4421);
4. Undang-Undang Nomor 33 Tahun 2004 tentang Perimbangan Keuangan antara Pemerintah Pusat dan Pemerintah Daerah (Lembaran Negara Republik Indonesia Tahun 2004 Nomor 126, Tambahan Lembaran Negara Republik Indonesia Nomor 4438);
5. Undang-Undang Nomor 17 Tahun 2007 tentang Rencana Pembangunan Jangka Panjang Nasional Tahun 2005-2025 (Lembaran Negara Republik Indonesia Tahun 2007 Nomor 33, Tambahan Lembaran Negara Republik Indonesia Nomor 4700);
6. Undang-Undang Nomor 23 Tahun 2014 tentang Pemerintahan Daerah (Lembaran Negara Republik Indonesia Tahun 2014 Nomor 224, Tambahan Lembaran Negara Republik Indonesia Nomor 5587), sebagaimana telah diubah dengan Undang-undang Nomor 9 Tahun 2015 Perubahan Kedua Atas Undang-undang Nomor 23 tahun 2014 tentang Pemerintahan Daerah (Lembaran Negara Republik Indonesia Tahun 2015 Nomor 58, Tambahan Lembaran Negara Republik Indonesia Nomor 5679);



7. Peraturan Presiden Nomor 2 Tahun 2015 Tentang Rencana Jangka Menengah Nasional (RPJMN) 2015-2019;
8. Peraturan Pemerintah Nomor 08 Tahun 2008 Tentang Tahapan, Tata Cara Penyusunan, Pengendalian, dan Evaluasi Pelaksanaan Rencana Pembangunan Daerah (Lembaran Negara Republik Indonesia Tahun 2008 Nomor 21, Tambahan Lembaran Negara Republik Indonesia Nomor 4817);
9. Peraturan Pemerintah Nomor 26 Tahun 2008 Tentang RTRW Nasional (Lembaran Negara Republik Indonesia Tahun 2008 Nomor 48, Tambahan Lembaran Negara Republik Indonesia Nomor 4833);
10. Peraturan Pemerintah Nomor 18 Tahun 2016 tentang Perangkat Daerah (Lembaran Negara Republik Indonesia Tahun 2016 Nomor 114, Tambahan Lembaran Negara Republik Indonesia 58);
11. Peraturan Menteri Dalam Negeri Nomor 13 Tahun 2006 tentang Pedoman Pengelolaan Keuangan Daerah, sebagaimana telah diubah beberapa kali dan terakhir dengan Peraturan Menteri Dalam Negeri Nomor 21 Tahun 2011 tentang Perubahan Kedua Atas Peraturan Menteri Dalam Negeri Nomor 13 Tahun 2006 tentang Pedoman Pengelolaan Keuangan Daerah (Berita Negara Republik Indonesia Tahun 2011 Nomor 310);
12. Peraturan Menteri Dalam Negeri Nomor 86 Tahun 2017 tentang Tata Cara Perencanaan, Pengendalian dan Evaluasi Pembangunan Daerah, Tata Cara Evaluasi Rancangan Peraturan Daerah dan Rencana Pembangunan Jangka Menengah Daerah, serta Tata Cara Perubahan Rencana Pembangunan Jangka Panjang Daerah, Rencana Pembangunan Jangka Menengah Daerah dan Rencana Kerja Pemerintah Daerah (Berita Negara Republik Indonesia Tahun 2017 Nomor 1312);
13. Peraturan Menteri Dalam Negeri Nomor 80 Tahun 2015 tentang Pembentukan Produk Hukum Daerah (Berita Negara Republik Indonesia Tahun 2015 Nomor 2036);
14. Peraturan Daerah Kota Palangka Raya Nomor 06 Tahun 2009 tentang Rencana Pembangunan Jangka Panjang (RPJP) Kota Palangka Raya Tahun 2008-2028;
15. Peraturan Daerah Kota Palangka Raya Nomor 19 Tahun 2014 tentang Rencana Pembangunan Jangka Menengah Daerah Kota Palangka Raya Tahun 2013-2018 (Lembaran Daerah Kota Palangka Raya Tahun 2014 Nomor 19, Tambahan Lembaran Daerah Kota Palangka Raya Nomor 19);
16. Peraturan Daerah Kota Palangka Raya Nomor 11 Tahun 2016 tentang Pembentukan dan Susunan Perangkat Daerah Kota Palangka Raya (Lembaran Daerah Kota Palangka Raya Tahun 2016 Nomor 11, Tambahan Lembaran Daerah Kota Palangka Raya Nomor 4);
17. Peraturan Daerah Kota Palangka Raya Nomor 8 Tahun 2018 tentang Anggaran Pendapatan dan Belanja Daerah Tahun Anggaran 2019 (Lembaran Daerah Kota Palangka Raya Tahun 2018 Nomor 8);
18. Peraturan Walikota Palangka Raya Nomor 25 Tahun 2017 tentang Pembentukan Produk Hukum Daerah Kota Palangka Raya (Berita Daerah Kota Palangka Raya Tahun 2017 Nomor 25 Tambahan Berita Daerah Kota Palangka Raya Nomor 7);



19. Peraturan Walikota Palangka Raya Nomor 24 Tahun 2018 tentang Penjabaran Anggaran Pendapatan dan Belanja Daerah Tahun Anggaran 2019 (Berita Daerah Kota Palangka Raya Tahun 2018 Nomor 25);

### 1.3. Hubungan RKPD dengan Dokumen Perencanaan Lainnya

RKPD Kota Palangka Raya Tahun 2020 merupakan dokumen perencanaan teknis operasional untuk kurun waktu satu tahun yang berpedoman pada Peraturan Daerah tentang RPJPD Kota Palangka Raya Tahun 2008-2028. RKPD Kota Palangka Raya disusun dengan mengacu pada Peraturan Presiden Nomor 2 Tahun 2016 tentang Rencana Pembangunan Jangka Menengah Nasional Tahun 2015-2019 dan Peraturan Daerah Provinsi Kalimantan Tengah Nomor 1 Tahun 2017 tentang Rencana Pembangunan Jangka Menengah Daerah (RPJMD) Provinsi Kalimantan Tengah Tahun 2016-2021.

RKPD Kota Palangka Raya Tahun 2020 disusun sebagai upaya untuk mewujudkan perencanaan pembangunan daerah yang sinergis antara perencanaan pembangunan nasional, provinsi dan kabupaten. Oleh karenanya, substansi Rancangan Awal RKPD Tahun 2020 harus selaras dengan dokumen perencanaan tingkat pusat dan dokumen perencanaan tingkat provinsi serta memperhatikan dokumen-dokumen perencanaan di Kota Palangka Raya sehingga terjadi sinergitas perencanaan pembangunan nasional, provinsi dan kota.

**Gambar 1.1.**  
**Hubungan Antar Dokumen Rencana Pembangunan Daerah**

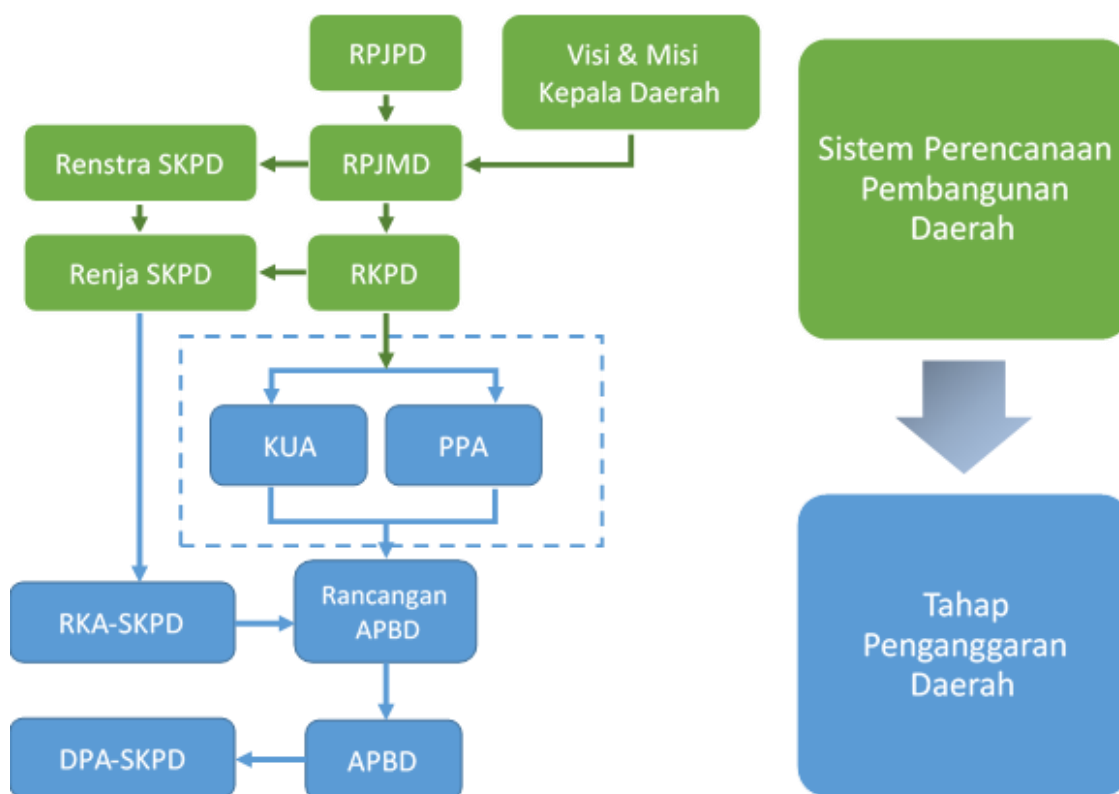





Gambar 1.1. di atas dapat dijelaskan sebagai berikut:

1. Sistem perencanaan pembangunan daerah merupakan rangkaian panjang dalam satu kesatuan yang tidak dapat berdiri sendiri, mencakup perencanaan pembangunan jangka panjang, menengah, dan tahunan;
2. Perencanaan pembangunan daerah merupakan satu kesatuan dengan sistem pembangunan nasional; serta
3. Sistem perencanaan pembangunan daerah juga merupakan satu kesatuan dengan sistem pengelolaan keuangan daerah melalui tahap penganggarannya.

Dokumen RKPD Kota Palangka Raya tahun 2020 memiliki jangka waktu selama satu tahun anggaran dan disusun dengan mempertimbangkan asas kesinambungan program-program pembangunan yang termuat dalam RPJPD Kota Palangka Raya Tahun 2008-2028. RKPD juga menjadi acuan bagi setiap Perangkat Daerah dalam menyusun Rencana Kerja Satuan Kerja Perangkat Daerah (Renja SKPD) Tahun 2020, yang merupakan dokumen perencanaan tahunan Perangkat Daerah. Disamping itu, RKPD menjadi pedoman dalam penyusunan Kebijakan Umum APBD (KUA), Prioritas dan Plafon Anggaran Sementara (PPAS) serta rujukan dalam penyusunan Rancangan Anggaran Pendapatan Belanja Daerah (RAPBD) dengan mengacu pada arahan RKP dan RKPD Provinsi Kalimantan Tengah serta menjabarkan RPJMD Kota Palangka Raya.

#### **1.4 Maksud dan Tujuan**

Maksud dari penyusunan RKPD Tahun 2020 adalah sebagai pedoman dalam penyusunan Rancangan KUA dan PPA sementara yang akan disampaikan kepada Panitia Anggaran DPRD untuk dibahas, disepakati dan dituangkan dalam Nota Kesepakatan KUA dan PPA antara Walikota dan Pimpinan DPRD. Selanjutnya RKPD ini akan dijabarkan dalam RKA SKPD sebagai lampiran Raperda APBD untuk dibahas, disepakati dan disetujui DPRD.

Penyusunan RKPD Tahun 2020 ini bertujuan untuk mewujudkan program pembangunan Kota Palangka Raya yang terintegrasi dan berkelanjutan sesuai dengan visi, misi dan amanat RPJMD. Selanjutnya untuk mencapai tujuan tersebut dilakukan dengan :

1. Memberikan jaminan kepastian kebijakan sebagai komitmen Pemerintah dalam penyelenggaraan urusan Pemerintahan melalui penjabaran rencana strategis ke dalam rencana operasional dan memelihara konsistensi antara capaian tujuan perencanaan strategis jangka menengah dengan tujuan perencanaan dan penganggaran tahunan pembangunan daerah;
2. Memberikan gambaran mengenai proyeksi Rencana Kerangka Ekonomi Daerah tahun 2020 sebagai patokan dalam penyusunan rencana pendapatan yang akan digunakan untuk mendanai belanja dan pembiayaan pembangunan daerah;
3. Mengarahkan kepada seluruh pemangku kepentingan (*stakeholders*) pembangunan daerah dalam merumuskan, menyusun perencanaan pembangunan dan memfasilitasi partisipasi masyarakat dalam pembangunan daerah tahun 2020;



4. Sebagai Landasan Operasional bagi seluruh OPD dalam menyusun Rencana Kerja Perangkat Daerah tahun 2020 agar terarah pada pencapaian hasil sesuai dengan rencana yang telah ditetapkan;
5. Menyatukan tujuan kegiatan semua OPD melalui penetapan target Indikator Kinerja Utama (IKU) dalam rangka pencapaian visi dan misi Pemerintah Kota Palangka Raya, sehingga RKPD ini bisa menjadi instrumen bagi Pemerintah Daerah dalam menyusun Laporan Keterangan Pertanggung Jawaban (LKPJ), Laporan Penyelenggaraan Pemerintahan Daerah (LPPD) dan Laporan Keuangan Pemerintah Daerah (LKPD);
6. Menetapkan program prioritas untuk masing-masing urusan pemerintahan dalam rangka pencapaian target Indikator Kinerja Utama (IKU) yang ditetapkan;

## 1.5 Sistematika Dokumen RKPD

Dokumen RKPD Kota Palangka Raya Tahun 2020 ini terdiri dari 6 (enam) bab, dengan sistematika sebagai berikut:

- BAB I : **Pendahuluan;** memuat latar belakang, dasar hukum penyusunan, hubungan antar dokumen, maksud dan tujuan, serta sistematika dokumen RKPD.
- BAB II : **Gambaran Umum Kondisi Daerah;** memuat kondisi umum kondisi daerah (aspek geografi dan demografi, aspek kesejahteraan masyarakat, aspek pelayanan umum, aspek daya saing daerah), evaluasi pelaksanaan program dan kegiatan RKPD sampai dengan tahun berjalan dan realisasi RPJMD, serta permasalahan pembangunan daerah (permasalahan daerah yang berhubungan dengan prioritas dan sasaran pembangunan daerah, identifikasi permasalahan penyelenggaraan urusan pemerintah daerah).
- BAB III : **Kerangka Ekonomi Daerah dan Keuangan Daerah;** memuat kondisi ekonomi daerah tahun lalu dan perkiraan tahun berjalan, yang antara lain mencakup indikator pertumbuhan ekonomi daerah, sumber-sumber pendapatan dan kebijakan pemerintah daerah yang diperlukan dalam pembangunan perekonomian daerah meliputi pendapatan daerah, belanja daerah dan pembiayaan daerah.
- BAB IV : **Sasaran dan Prioritas Pembangunan Daerah;** Mengemukakan secara eksplisit perumusan prioritas dan sasaran pembangunan daerah berdasarkan hasil analisis terhadap hasil evaluasi pelaksanaan RKPD tahun lalu dan capaian kinerja yang direncanakan dalam RPJMD, identifikasi permasalahan ditingkat daerah dan nasional, rancangan kerangka ekonomi daerah beserta kerangka pendanaan.



- BAB V : **Rencana Kerja dan Pendanaan Daerah;** Mengemukakan secara eksplisit rencana program dan kegiatan prioritas daerah yang disusun berdasarkan evaluasi pembangunan tahunan, kedudukan tahun rencana (RKPD) dan capaian kinerja yang direncanakan dalam RPJMD. Rencana program dan kegiatan prioritas harus mewakili aspirasi dan kepentingan masyarakat.
- BAB VI : **Kinerja Penyelenggaraan Pemerintahan Daerah;** Penetapan indikator kinerja penyelenggaraan pemerintahan daerah bertujuan untuk memberi panduan dalam pencapaian kinerja tahunan yang ditetapkan menjadi Indikator Kinerja Utama (IKU) maupun Indikator Kinerja Kunci (IKK) pada akhir tahun perencanaan.
- BAB VII : **Penutup;** mengemukakan kaidah pelaksanaan RKPD dan mekanisme pengendalian dan evaluasi hasil pelaksanaan RKPD.



## BAB II

# GAMBARAN UMUM KONDISI DAERAH

### 2.1. Aspek Geografis dan Demografis

#### 2.1.1. Geografi

Letak Kota Palangka Raya secara geografis terletak pada  $113^{\circ}30'$  -  $114^{\circ}07'$  Bujur Timur dan  $1^{\circ}35'$  -  $2^{\circ}24'$  Lintang Selatan. Berdasarkan Peraturan Menteri Dalam Negeri Nomor 73, Nomor 74, dan Nomor 75 Tahun 2013 luas wilayah Kota Palangka Raya adalah 2.853,52 Km<sup>2</sup> (285.351,28 Ha). Secara administrasi Kota Palangka Raya berbatasan dengan:

Sebelah Utara : Kabupaten Gunung Mas  
Sebelah Timur : Kabupaten Gunung Mas dan Kabupaten Pulang Pisau  
Sebelah Selatan : Kabupaten Pulang Pisau  
Sebelah Barat : Kabupaten Katingan

Wilayah Kota Palangka Raya terdiri dari 5 (lima) Kecamatan yaitu: Kecamatan Pahandut dengan luas wilayah 119,41 Km<sup>2</sup>, Kecamatan Sabangau dengan luas wilayah 641,47 Km<sup>2</sup>, Kecamatan Jekan Raya dengan luas wilayah 387,53 Km<sup>2</sup>, Kecamatan Bukit Batu dengan luas wilayah 603,16 Km<sup>2</sup> dan Kecamatan Rakumpit dengan luas wilayah 1.101,95 Km<sup>2</sup>.

### Gambar 2.1

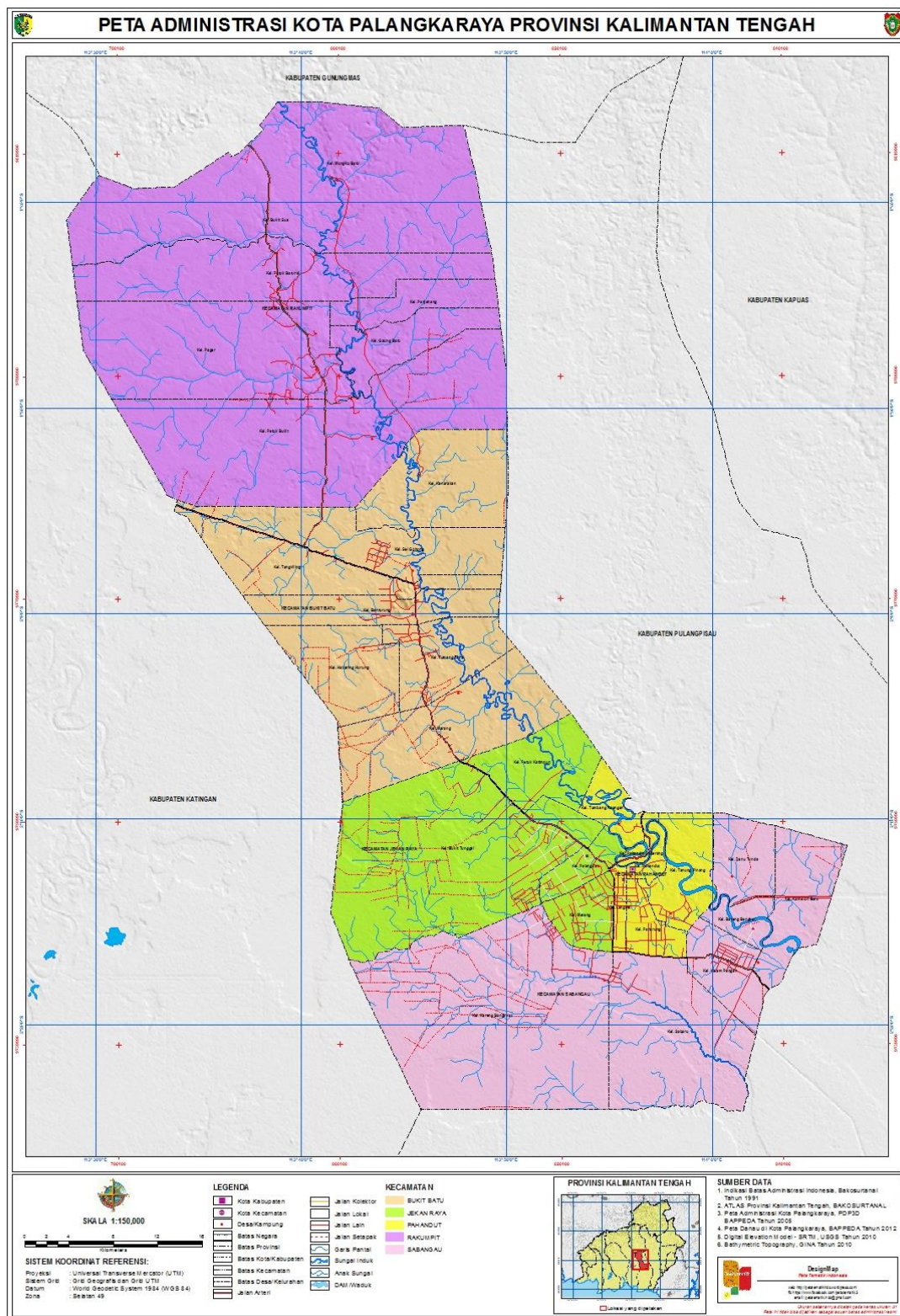

Sumber: [petatematikindo.files.wordpress.com](http://petatematikindo.files.wordpress.com), 2018





Tabel 2.1 Luas Wilayah Menurut Kecamatan di Kota Palangka Raya Tahun 2017

No	Kecamatan	Luas area (Km <sup>2</sup> )	%
1.	Pahandut	119,37	4,18
2.	Sabangau	641,51	22,48
3.	Jekan Raya	387,53	13,58
4.	Bukit Batu	603,16	21,14
5.	Rakumpit	1.101,95	38,62
Luas		2.853,52	100

Sumber: Kota Palangka Raya dalam angka, 2018

a. **Klimatologi**

Suhu rata-rata di Kota Palangka Raya selama tahun 2017 berkisar antara 27,00 °C sampai dengan 28,10 °C. Suhu rata-rata tertinggi terjadi di bulan Mei dan September 2017 sebesar 28,10 °C dan terendah di bulan Juli sebesar 27,00 °C. Hari hujan tersebar sepanjang tahun sebanyak 186 hari hujan selama tahun 2017. Untuk lebih jelasnya dapat dilihat pada tabel di bawah ini:

Tabel 2.2 Jumlah curah hujan dan hari hujan menurut bulan di Kota Palangka Raya Tahun 2017

No	Bulan	Curah Hujan (mm <sup>3</sup> )	Hari Hujan
1.	Januari	354,50	16
2.	Februari	166,40	13
3.	Maret	475,70	20
4.	April	235,70	17
5.	Mei	475,70	14
6.	Juni	322,30	13
7.	Juli	134,40	15
8.	Agustus	169,50	11
9.	September	67,10	12
10.	Oktober	237,30	15
11.	Nopember	409,80	20
12.	Desember	403,00	20

Sumber: Kota Palangka Raya dalam angka, 2018

b. **Geologi dan Tanah**

Kota Palangka Raya terdiri dari 5 (lima) Kecamatan yaitu Kecamatan Pahandut, Kecamatan Sabangau, Kecamatan Jekan Raya, Kecamatan Bukit Batu dan Kecamatan Rakumpit dibedakan atas tanah mineral dan tanah gambut (Histosols). Berdasarkan taksonomi tanah dibedakan menjadi 5 (lima) ordo yaitu histosol, inceptosol, entisol, spodosol dan ultisol.

Berdasarkan jenis tanah di Kota Palangka Raya terdiri dari podsol dengan luas 10.078 ha, regosol dengan luas 89.955 ha, organosol dengan luas 141.088 ha, aluvial dengan luas 24.635 ha, litosol dengan luas 180 ha, podsolik kuning dengan luas 179 ha serta sungai dan danau dengan luas 4.286 ha. Formasi geologi yang ada di wilayah Kota Palangka Raya tersusun atas formasi Aluvium (Qa) (tersusun dari bahan bahan



liat kaolinit dan debu bersisipan pasir, gambut, kerakal dan bongkahan lepas, merupakan endapan sungai dan rawa) dan formasi Batuan Api (Trv) (tersusun dari batuan breksi gunung api berwarna kelabu kehijauan dengan komponennya terdiri dari andesit, basalt dan rijang). Selain kedua formasi tersebut, wilayah Kota Palangka Raya juga termasuk ke dalam formasi Dahor (TQd) (tersusun atas sebagian besar pasir kuarsa dengandasar lempung, pada beberapa tempat terdapat sisipan konglomerat yang komponennya berupa batuan malihan, granit dan lempung).

### c. **Potensi Pengembangan Wilayah**

Pengembangan wilayah di Kota Palangka Raya memperhatikan berbagai aspek yang dinilai memegang peranan yang sangat penting dalam membentuk dan menciptakan struktur dan pola tata ruang. Pola pengembangan wilayah Kota Palangka Raya memperhatikan aspek kecenderungan pengembangan pembangunan, fungsi-fungsi kawasan, karakteristik alam, proyek pertumbuhan penduduk, kecenderungan investasi.

Pola pemanfaatan ruang wilayah Kota Palangka Raya sampai dengan tahun 2029 terdiri dari kawasan Hutan Pendidikan dan Penelitian dengan luas kawasan 36.153 ha; Kawasan Lindung Sungai dan Danau dengan luas kawasan 11.808 ha; Taman Wisata terdiri dari Nyaru Menteng, Bukit Tangkiling, Marang dengan luas kawasan masing-masing 861 ha, 414 ha, 1873 ha, 3.648 ha; Hutan PLG dengan luas kawasan 3.648 ha; Kawasan Sosial *Forestry* dengan luas kawasan 3.590 ha; Kawasan Hutan Produksi dengan luas kawasan 7.064 ha; Kawasan Pengembangan Produksi dengan luas kawasan 84.353 ha; Kawasan Pemukiman dan Penggunaan Lain dengan luas kawasan 117.187 ha.

Pola Pemanfaatan Ruang Wilayah Kota Palangka Raya dilakukan melalui proses *delineasi* (batas-batas) kawasan kegiatan sosial, ekonomi, budaya dan kawasan-kawasan lainnya di dalam kawasan budidaya dan *delineasi* kawasan lindung. Selain itu dalam prosesnya juga memperhatikan berbagai aspek yang dinilai memegang peranan yang sangat penting dalam membentuk dan menciptakan struktur dan pola tata ruang wilayah kota yang terpadu yaitu: mempertimbangkan kecenderungan perkembangan pembangunan dan pengembangan Kota Palangka Raya saat ini, memperhatikan wilayah administratif Kota Palangka Raya yang terdiri dari lima kecamatan dengan batas-batasnya serta cakupan luas wilayah dari masing-masing kecamatan tersebut, memperhitungkan keberadaan sistem-sistem pelayanan dan fungsi-fungsi kawasan yang ada di Kota Palangka Raya, mempertimbangkan kondisi karakteristik alam dan geografis yang dimiliki serta aspek kependudukan, memperhatikan proyeksi pertumbuhan penduduk sampai dengan tahun 2028, memperhatikan kecenderungan investasi di bidang pertambangan dan pertanian di Kota Palangka Raya.



2.1.2. Aspek Demografis

Kota Palangka Raya terdiri dari 5 (lima) kecamatan yang dibagi dalam 30 (tiga puluh) Kelurahan yaitu:

- 1. Kecamatan Pahandut  
Dibagi dalam 6 (enam) kelurahan yaitu Kelurahan Pahandut, Kelurahan Panarung, Kelurahan Langkai, Kelurahan Tumbang Rungan, Kelurahan Tanjung Pinang dan Kelurahan Pahandut Seberang.
- 2. Kecamatan Jekan Raya  
Dibagi dalam 4 (empat) kelurahan yaitu Kelurahan Menteng, Kelurahan Palangka, Kelurahan Bukit Tunggal dan Kelurahan Petuk Katimpun.
- 3. Kecamatan Sabangau  
Dibagi dalam 6 (enam) kelurahan yaitu Kelurahan Kereng Bangkirai, Kelurahan Sabaru, Kelurahan Kalampangan, Kelurahan Kameloh Baru, Kelurahan Danau Tundai dan Kelurahan Bereng Bengkel.
- 4. Kecamatan Bukit Batu  
Dibagi dalam 7 (tujuh) kelurahan yaitu Kelurahan Marang, Kelurahan Tumbang Tahai, Kelurahan Banturung, Kelurahan Tangkiling, Kelurahan Sei Gohong, Kelurahan Kanarakan dan Kelurahan Habaring Hurung.
- 5. Kecamatan Rakumpit  
Dibagi dalam 7 (tujuh) kelurahan, yaitu Kelurahan Petuk Bukit, Kelurahan Pager, Kelurahan Panjehang, Kelurahan Gaung Baru, Kelurahan Petuk Barunai, Kelurahan Mungku Baru dan Kelurahan Bukit Sua.

Jumlah penduduk Kota Palangka Raya tahun 2017 sebanyak 275.667 orang yang terdiri dari 141.179 orang laki-laki dan 134.488 orang perempuan. Penduduk terbanyak terdapat di Kecamatan Jekan Raya dengan 52,09% penduduk Kota Palangka Raya tinggal di Kecamatan ini. Kepadatan penduduk Kecamatan Jekan Raya adalah 370 orang setiap Km<sup>2</sup>. Jumlah rumah tangga di Kota Palangka Raya tahun 2017 sebanyak 72.663 rumah tangga dimana tiap rumah tangga mempunyai rata-rata anggota rumah tangga sebanyak tiga hingga empat orang.

Tabel 2.3 Jumlah Penduduk Kota Palangka Raya Menurut Jenis Kelamin Tahun 2017

Kecamatan	Penduduk (Orang)			Rasio Jenis Kelamin
	Laki-Laki	Perempuan	Jumlah	
Pahandut	49.418	47.305	96.723	104
Sabangau	9.303	8.619	17.922	108
Jekan Raya	73.311	70.197	143.508	104
Bukit Batu	7.306	6.733	14.039	109
Rakumpit	1.841	1.634	3.475	113
Palangka Raya	141.179	134.488	275.667	104,98

Sumber: Kota Palangka Raya dalam angka, 2018

## **2.2. Aspek Kesejahteraan Masyarakat**

### **2.2.1. Fokus Kesejahteraan dan pemerataan ekonomi**

#### **2.2.1.1. Pertumbuhan PDRB**

Produk Domestik Regional Bruto menurut lapangan usaha dirinci menjadi 17 kategori. Sebagian besar kategori dirinci lagi menjadi subkategori, disesuaikan dengan Klasifikasi Baku Lapangan Usaha Indonesia (KBLI) 2009. Berikut uraian perkembangan di setiap lapangan usaha periode 2013-2017.

#### **1) Pertanian, Kehutanan, dan Perikanan**

Kategori ini mencakup Subkategori Pertanian, Kehutanan, dan Perikanan, Subkategori kehutanan dan Penebangan Kayu, dan Subkategori Perikanan. Subkategori Pertanian, Kehutanan, dan Perikanan meliputi Tanaman Pangan, Tanaman Hortikultura, Tanaman Perkebunan, Peternakan, dan Jasa Pertanian dan Perburuan. Industri ini masih menjadi tumpuan dan harapan dalam penyerapan tenaga kerja. Kontribusi kategori Pertanian Kehutanan, dan Perikanan terhadap PDRB Kota Palangka Raya pada tahun 2017 atas dasar harga berlaku relatif rendah yaitu sebesar 372,20 miliar rupiah atau hanya sebesar 2,56 persen. Subkategori usaha Pertanian, Peternakan, Perburuan, dan Jasa Pertanian merupakan kontributor terbesar dalam menciptakan nilai tambah lapangan usaha Pertanian, Kehutanan, dan Perikanan, mencapai 58,30 persen.

Subkategori tersebut juga masih dirinci lagi dan Peternakan merupakan kontributor terbesar terhadap pembentukan nilai tambah subkategori usaha tersebut yaitu sebesar 84,18 persen, disusul Pertumbuhan ekonomi pada kategori Pertanian, Kehutanan, dan Perikanan berfluktuasi selama 5 (lima) tahun terakhir. Laju pertumbuhan tertinggi pada tahun 2013 sebesar 5,78 persen, laju pertumbuhan terendah terjadi pada tahun 2014 sebesar 3,92 persen. Laju pertumbuhan kategori ini pada tahun 2017 naik menjadi sebesar 4,31 persen.

#### **2) Pertambangan dan Penggalan**

Kategori Pertambangan dan Penggalan dirinci menjadi 4 subkategori, antara lain: subkategori Pertambangan Minyak, Gas, dan Panas Bumi, subkategori Pertambangan Batubara dan Lignit, sublapangan usaha Pertambangan Bijih Logam, dan subkategori Pertambangan dan Penggalan lainnya. Di Palangka Raya hanya ada subkategori yang terakhir. Kontribusi kategori Pertambangan dan Penggalan terhadap pembentukan PDRB Palangka Raya relatif rendah tetapi cenderung meningkat selama 5 (lima) tahun terakhir Kontribusinya hanya sebesar 100,40 miliar rupiah atau sekitar 1,16 persen tahun 2013 dan meningkat menjadi 192,80 miliar rupiah atau sekitar 1,33 persen pada tahun 2017.



### 3) **Industri Pengolahan**

Kontribusi Kategori Industri Pengolahan terhadap pembentukan PDRB Kota Palangka Raya tahun 2017 mencapai 11,12 persen. Pada Kategori Industri Pengolahan, kontribusi terbesar adalah Subkategori Industri Makanan dan Minuman mencapai 45,19 persen di tahun 2017. Subkategori lainnya yang memiliki peran besar selanjutnya adalah subkategori Industri Karet, Barang dari Karet dan Plastik. Kontribusi subkategori ini terhadap pembentukan PDRB Kategori Industri di Palangka Raya tahun 2017 adalah sebesar 28,29 persen. Dalam jangka waktu lima tahun, secara nominal, Kategori Industri Pengolahan berkembang dari 0,95 triliun rupiah menjadi 1,61 triliun rupiah. Pertumbuhannya kategori Industri Pengolahan berfluktuasi, pertumbuhan tertinggi terjadi pada tahun 2017 dengan laju sebesar 8,92 persen, sementara itu laju terendah terjadi pada tahun 2015 dengan laju sebesar 1,55 persen. Pada tahun 2017 Kategori ini menyumbang sebesar 0,72 poin terhadap laju pertumbuhan ekonomi Kota Palangka Raya tahun 2017.

### 4) **Pengadaan Listrik dan Gas**

Kategori Pengadaan Listrik dan Gas berkontribusi sebesar 46,7 miliar rupiah atau sekitar 0,32 persen terhadap perekonomian Palangka Raya pada tahun 2017, meningkat jika dibandingkan dengan tahun 2013. Dari kontribusi tersebut, hampir seluruhnya (sebanyak 98,99 persen) merupakan kontribusi dari subkategori Ketenagalistrikan dan 1,01 persen oleh subkategori Pengadaan Gas dan Produksi Es.

### 5) **Pengadaan Air, Pengelolaan Sampah, Limbah dan Daur Ulang**

Kategori ini mencakup kegiatan ekonomi pengumpulan, pengolahan dan pendistribusian air melalui berbagai saluran pipa untuk kebutuhan rumah tangga dan industri, termasuk kegiatan pengumpulan, penjernihan dan pengolahan air dan sungai, danau, mata air, hujan dan lain-lain, tidak termasuk pengoperasian peralatan irigasi untuk keperluan pertanian. Peranan kategori ini terhadap Kota Palangka Raya dalam lima tahun terakhir relatif kecil, yaitu sekitar 0,16-0,20 persen. Kontribusi kategori ini pada tahun 2017 hanya 0,17 persen dengan laju sebesar 1,87 persen. Laju pertumbuhannya melambat sebesar 2,63 poin dibandingkan laju pertumbuhan pada tahun 2016 sebesar 4,50 persen. Kinerja kategori ini belum bisa banyak memberikan sumbangan terhadap sumber pertumbuhan PDRB Kota Palangka Raya, karena sampai dengan tahun 2017 sumber pertumbuhan dari kategori ini masih kurang dari 0,01 persen.

### 6) **Konstruksi**

Pada tahun 2017, kontribusi kategori konstruksi mencapai 1,59 triliun rupiah atau sebesar 10,92 persen terhadap total perekonomian Palangka Raya dan menduduki peringkat keempat. Angka tersebut meningkat dibandingkan pada tahun 2013 dengan rata-rata peningkatan sebesar 0,18 persen per tahun. Kontribusi kategori ini relatif sama selama periode 2013-2017 yaitu berkisar 10-11 persen.



#### **7) Perdagangan Besar dan Eceran; Reparasi Mobil dan Sepeda Motor**

Selama 5 tahun terakhir, Kategori Perdagangan Besar dan Eceran; Reparasi Mobil dan Sepeda Motor menyumbang lebih dari 16 persen. Pada tahun 2017, kontribusi kategori ini mencapai 2,62 triliun rupiah atau sekitar 18,03 persen. Dari nilai tersebut, sekitar 95,97 persen merupakan sumbangan dari subkategori Perdagangan Besar dan Eceran, Bukan Mobil dan Sepeda Motor sedangkan 4,03 persen merupakan sumbangan dari subkategori Perdagangan Mobil, Sepeda Motor dan Reparasinya. Secara umum, Kategori Perdagangan Besar dan Eceran; Reparasi Mobil dan Sepeda Motor cenderung meningkat selama periode 2013-2017. Laju pertumbuhan sebesar 5,52 persen di tahun 2013 meningkat menjadi 12,26 di tahun 2017.

#### **8) Transportasi dan Pergudangan**

Pada kategori Transportasi dan Pergudangan terdapat 6 (enam) subkategori namun hanya 4 (empat) yang ada di Kota Palangka Raya, yaitu Angkutan Darat; Angkutan Sungai dan Penyeberangan; Angkutan Udara, serta Pergudangan dan Jasa Penunjang Angkutan; Pos dan Kurir. Kontribusi kategori ini mencapai 1,24 triliun rupiah atau sekitar 8,55 persen terhadap PDRB Palangka Raya pada tahun 2017. Laju pertumbuhan kategori ini relatif meningkat dengan rata-rata pertumbuhan sebesar 7,8 persen per tahun. Kategori ini didominasi oleh subkategori Angkutan darat dengan andil sebesar 52,94 persen dan angkutan udara sebesar 21,39 persen.

#### **9) Penyediaan Akomodasi dan Makan Minum**

Tahun 2017, kategori Penyediaan Akomodasi dan Makan Minum berkontribusi terhadap PDRB Palangka Raya sebesar 729,5 miliar rupiah atau 5,03 persen. Kategori ini meliputi kegiatan Subsektor Penyediaan Akomodasi dan Subsektor Penyediaan Makan Minum. Subkategori Penyediaan Makan Minum berkontribusi sebesar 72,41 persen terhadap kategori ini, dan 27,59 persen merupakan kontribusi dari Subkategori Penyediaan Akomodasi.

#### **10) Informasi dan Komunikasi**

Kategori Informasi dan Komunikasi memiliki peranan sebagai penunjang aktivitas di setiap bidang ekonomi. Dalam era globalisasi, peranan kategori ini sangat vital dan menjadi indikator kemajuan suatu bangsa, terutama jasa telekomunikasi. Peranan kategori ini terhadap perekonomian di Palangka Raya selama tahun 2013-2017 relatif stabil, di kisaran 1 persen. Sedangkan laju pertumbuhannya menunjukkan perlambatan, yaitu sebesar 12,24 persen di tahun 2013 menjadi 6,63 persen di tahun 2017. Pertumbuhan kategori ini tidak lepas dari upaya peningkatan fasilitas dan kecepatan layanan yang terus dilakukan oleh perusahaan telekomunikasi, seperti pengembangan jaringan fiber optic. Selain itu, meningkatnya penggunaan internet termasuk untuk transaksi on line juga berpengaruh terhadap pertumbuhan kategori Informasi dan Komunikasi.



#### **11) Keuangan dan Asuransi**

Kegiatan ekonomi pada kategori Jasa Keuangan dan Asuransi memberikan kontribusi terhadap perekonomian di Kota Palangka Raya pada tahun 2017 sebesar 7,23 persen atau senilai 1,05 triliun rupiah. Selama 5 tahun terakhir, kontribusi kategori ini mengalami fluktuasi. Laju pertumbuhan tertinggi sebesar 9,18 persen pada tahun 2014. Laju pertumbuhan terendah sebesar 1,89 pada tahun 2015. Laju pertumbuhan kategori ini menguat pada tahun 2017 dengan laju sebesar 9,74 persen.

#### **12) Real Estat**

Kategori Real Estat memberikan kontribusi yang relatif tetap bagi PDRB Palangka Raya dengan peranan sekitar 2-3 persen periode tahun 2013-2017. Sumbangan kategori ini di tahun 2017 sebesar 436,8 miliar rupiah. Laju pertumbuhan ekonomi kategori ini fluktuatif dan cenderung melambat. Pada tahun 2017, pertumbuhan ekonomi kategori ini sebesar 4,49 persen, adalah yang terendah selama periode lima tahun ini.

#### **13) Jasa Perusahaan**

Kontribusi kategori Jasa Perusahaan relatif stabil selama 5 tahun terakhir, yaitu sekitar 0,07 persen untuk tahun 2013-2017. Kondisi ini menunjukkan bahwa peranan kategori ini relatif kecil dan merupakan kategori dengan peranan paling kecil dibandingkan kategori lainnya.

#### **14) Administrasi Pemerintahan, Pertahanan dan Jaminan Sosial Wajib**

Kategori ini meliputi kegiatan bersifat pemerintahan, yang umumnya dilakukan oleh administrasi pemerintahan termasuk juga perundang-undangan dan penterjemahan hukum yang berkaitan dengan pengadilan dan menurut peraturannya. Selama tahun 2013-2017 peranannya menunjukkan penurunan, yaitu dengan nilai kontribusi sebesar 23,50 persen di tahun 2013 persen menjadi 21,04 persen di tahun 2017. Sedangkan laju pertumbuhannya berfluktuasi.

#### **15) Jasa Pendidikan**

Pada tahun 2017 jasa pendidikan menyumbang sebesar 5,56 persen terhadap total perekonomian Palangka Raya. Kontribusinya relatif stabil dalam kisaran angka 5 persen. Adapun laju pertumbuhannya pada tahun 2017 sebesar 5,81 persen, melambat dibanding tahun sebelumnya yang mampu tumbuh pada angka 7,94 persen.

#### **16) Jasa Kesehatan dan Kegiatan Sosial**

Kategori ini mencakup kegiatan penyediaan jasa kesehatan dan kegiatan sosial yang cukup luas cakupannya. Selama tahun 2013-2017 peranannya relatif stabil berkisar 2 persen Laju pertumbuhannya pada tahun 2017 sebesar 6,24 persen.



17) **Jasa lainnya**

Kontribusi Jasa Lainnya terhadap perekonomian Kota Palangka Raya tahun 2017 relatif kecil yaitu 175,7 miliar rupiah. Kontribusinya sejak 2013-2017 relatif stabil di kisaran 1 persen. Sedangkan laju pertumbuhannya selalu positif dengan rata-rata pertumbuhan sebesar 7,44 persen.

Untuk lebih jelasnya pertumbuhan PDRB Kota Palangka Raya Menurut Lapangan Usaha dapat dilihat pada tabel di bawah ini:

**Tabel 2.4 Produk Domestik Regional Bruto Kota Palangka Raya Atas Dasar Harga Berlaku Menurut Lapangan Usaha (Miliar Rupiah), Tahun 2013–2017**

Lapangan Usaha	2013	2014	2015	2016*	2017**
(1)	(2)	(3)	(4)	(5)	(6)
Pertanian,Kehutanan,dan Perikanan	251,3	283,2	320,3	346,2	372,2
Pertambangan dan Penggalian	100,4	120,6	139,7	164,5	192,8
Industri Pengolahan	951,4	156,2 1	253,9	412,5	614,5
Pengadaan Listrik dan Gas	15,2	15,2	15,2	15,2	15,2
Pengadaan Air, Pengolahan Sampah, Limbah dan Daur Ulang	14,0	19,8	20,1	22,8	25,0
Konstruksi	866,2	1.029,9	1.222,2	1.455,2	1.585,1
Perdagangan Besar & Eceran; Reparasi Mobil & Sepeda Motor	1.506,1	1.713,4	1.895,3	2.197,0	2.617,5
Transportasi dan Pergudangan	683,1	798,7	939,6	1.080,4	1.240,9
Penyediaan Akomodasi dan Makan Minum	411,9	445,2	521,5	626,0	729,5
Informasi dan Komunikasi	144,0	163,3	172,2	188,0	208,0
Jasa Keuangan dan Asuransi	655,9	755,8	798,8	905,7	1.049,5
Real Estate	253,8	280,6	339,2	391,3	436,8
Jasa Perusahaan	5,9	6,5	7,6	8,7	10,1
Adm. Pemerintahan, Pertanahan & Jaminan Sosial Wajib	2.029,8	2.187,9	2.630,4	2.788,9	3.053,7
Jasa Pendidikan	464,7	523,0	606,9	708,9	806,7
Jasa Kesehatan dan Kegiatan Sosial	182,8	214,0	255,2	302,5	349,3
Jasa Lainnya	101,5	112,3	132,5	155,0	175,7
<b>T o t a l</b>	<b>8.637,9</b>	<b>9.829,6</b>	<b>11.289,3</b>	<b>12.792,9</b>	<b>14.514,0</b>

Sumber: BPS Kota Palangka Raya, 2018

Ket. : \*) Angka Sementara \*\*) Angka Sangat Sementara

Selama lima tahun terakhir (2013-2017) struktur perekonomian Palangka Raya didominasi oleh 5 (lima) kategori lapangan usaha, diantaranya yaitu: Administrasi Pemerintahan, Pertahanan dan Jaminan Sosial Wajib; Perdagangan Besar dan Eceran, Reparasi Mobil, dan Sepeda Motor; Industri Pengolahan; Konstruksi; dan Transportasi dan Pergudangan. Hal ini dapat dilihat dari peranan masing-masing lapangan usaha terhadap pembentukan PDRB Palangka Raya.



Peranan terbesar dalam pembentukan PDRB Palangka Raya pada tahun 2017 dihasilkan oleh lapangan usaha Administrasi Pemerintahan, Pertahanan dan Jaminan Sosial Wajib, yaitu mencapai 21,04 persen (angka ini menurun dari 23,50 persen di tahun 2013). Selanjutnya lapangan usaha Perdagangan Besar dan Eceran, Reparasi Mobil, dan Sepeda Motor sebesar 18,03 persen (naik dari 17,44 persen di tahun 2013), disusul oleh lapangan usaha Industri Pengolahan sebesar 11,12 persen (relatif stabil dari 11,01 persen di tahun 2013). Berikutnya lapangan usaha Konstruksi sebesar 10,92 persen (naik dari 10,20 persen di tahun 2013) dan lapangan usaha Perdagangan Besar dan Eceran, Reparasi Mobil, dan Sepeda Motor sebesar 8,48 persen. Di antara kelima lapangan usaha tersebut, Transportasi dan Pergudangan adalah kategori yang mengalami peningkatan peranan. Sebaliknya, Administrasi Pemerintahan, Pertahanan dan Jaminan Sosial Wajib peranannya berangsur-angsur menurun. Sedangkan tiga lapangan usaha yang lain, peranannya berfluktuasi. Sementara itu, peranan lapangan usaha lainnya, berkisar antara 8 sampai 11 persen.

Salah satu penyebab menurunnya Administrasi Pemerintahan, Pertahanan dan Jaminan Sosial Wajib adalah seiring berkembangnya perekonomian suatu wilayah maka peranan pemerintah secara ekonomi akan menurun digantikan dengan meningkatnya aktivitas ekonomi daerah. Saat ini kategori lapangan usaha yang dominan di Palangka Raya adalah kategori Perdagangan Besar dan Eceran, Reparasi Mobil, dan Sepeda Motor, meski peranannya masih dibawah dari peranan Administrasi Pemerintahan, Pertahanan dan Jaminan Sosial Wajib tetapi diyakini peranannya akan meningkat mengingat Palangka Raya sebagai Pusat Kota Pemerintahan dengan berbagai sarana dan infrastruktur serta lokasi strategis menjadi motor penggerak dalam percepatan perekonomiannya, untuk lebih jelasnya dapat dilihat pada tabel di bawah ini:

**Tabel 2.5 Distribusi Persentase Produk Domestik Regional Bruto Kota Palangka Raya Atas Dasar Harga Berlaku Menurut Lapangan Usaha (Persen) Tahun 2013–2017**

Lapangan Usaha	2013	2014	2015	2016*	2017**
(1)	(2)	(3)	(4)	(5)	(6)
Pertanian,Kehutanan,dan Perikanan	2,91	2,88	2,84	2,71	2,56
Pertambangan dan Penggalian	8,68	4,50	6,95	8,41	4,57
Industri Pengolahan	4,18	2,95	1,55	7,36	8,92
Pengadaan Listrik dan Gas	6,18	18,84	31,01	12,54	4,98
Pengadaan Air, Pengolahan Sampah, Limbah dan Daur Ulang	3,46	19,45	-5,10	11,50	1,87
Konstruksi	7,05	8,21	11,15	8,83	6,23
Perdagangan Besar & Eceran; Reparasi Mobil & Sepeda Motor	5,25	6,17	3,78	10,43	12,26
Transportasi dan Pergudangan	4,58	8,24	7,32	9,76	8,65
Penyediaan Akomodasi dan Makan Minum	8,74	4,95	7,71	11,56	7,82
Informasi dan Komunikasi	12,24	11,46	3,63	6,99	6,63



Lapangan Usaha	2013	2014	2015	2016*	2017**
Jasa Keuangan dan Asuransi	7,94	9,18	1,89	8,73	9,74
Real Estate	7,04	6,44	7,82	9,36	4,49
Jasa Perusahaan	8,27	5,65	9,46	8,26	6,31
Adm. Pemerintahan, Pertanahan & Jaminan Sosial Wajib	11,63	6,71	12,25	-0,13	1,48
Jasa Pendidikan	8,70	12,60	9,60	7,94	5,81
Jasa Kesehatan dan Kegiatan Sosial	7,97	9,13	8,37	7,88	6,24
Jasa Lainnya	8,67	7,03	7,58	9,30	4,63
<b>T o t a l</b>	<b>7,53</b>	<b>6,96</b>	<b>7,19</b>	<b>6,92</b>	<b>6,96</b>

Sumber: BPS Kota Palangka Raya, 2018

Ket. : \*) Angka Sementara \*\*) Angka Sangat Sementara

#### 2.2.1.2. Inflasi

Inflasi di suatu daerah adalah indikator penting untuk bahan analisis ekonomi karena menunjukkan kenaikan harga barang dan jasa secara umum yang terjadi karena adanya kegiatan ekonomi dengan adanya permintaan (*demand*) dan penawaran (*supply*). Inflasi atau Indeks Harga Konsumen (IHK) di Provinsi Kalimantan Tengah dipantau oleh BPS di 2 (dua) kabupaten/kota yaitu Kota Palangka Raya dan Kabupaten Kotawaringin Timur. Adapun inflasi yang terjadi di Kota Palangka Raya dalam kurun waktu 2012-2017 mengalami peningkatan dan juga penurunan. Inflasi di Palangka Raya pada tahun 2013 mengalami penurunan sebesar 0,28 dari semula 6,73 di tahun 2012 menjadi 6,45 di tahun 2013. Selanjutnya, pada Tahun 2014 meningkat kembali menjadi 6,63 atau meningkat sebesar 0,18. Namun pada Tahun 2015 mengalami penurunan menjadi 4,20 atau menurun 2,43 dan di tahun 2016 menurun kembali menjadi 1,91 atau menurun 2,29 tetapi meningkat pada tahun 2017 sebesar 3,11, dapat dilihat pada tabel di bawah ini:

**Tabel 2.6 Inflasi di Kota Palangka Raya Tahun 2012-2017**

2012	2013	2014	2015	2016	2017
6,73	6,45	6,63	4,20	1,91	3,11

Sumber: Kota Palangka Raya dalam angka, 2018

#### 2.2.1.3. PDRB Perkapita

Nilai PDRB per kapita Palangka Raya atas dasar harga berlaku sejak tahun 2013 hingga 2017 senantiasa mengalami kenaikan. Pada tahun 2013 PDRB per kapita tercatat sebesar 35,34 juta rupiah. Secara nominal terus mengalami kenaikan hingga tahun 2017 mencapai 52,65 juta rupiah (lihat tabel 2.7 ), untuk lebih jelasnya dapat dilihat pada tabel di bawah ini:





Tabel 2.7 PDRB Per Kapita Kota Palangka Raya (juta rupiah) Tahun 2012-2017

Uraian	2012	2013	2014	2015	2016*	2017**
PDRB (miliar rupiah)	7.577,9	8.637,9	9.825,9	11.289,0	12.792,9	14.514,0
Penduduk (jiwa)	236.831	244.454	252.105	259.865	259.865	275.667
PDRB per kapita (juta rupiah)	32,0	35,3	39,0	43,4	47,8	52,7
Pertumbuhan PDRB per kapita	9,87	10,43	10,34	11,46	9,99	9,3

Sumber: PDRB Menurut Lapangan Usaha Kota Palangka Raya Tahun 2017

\*Angka sementara

\*\*Angka sangat sementara

2.2.1.4. Angka Kemiskinan

Garis kemiskinan Kota Palangka Raya Tahun 2017 naik menjadi Rp. 345.417,- per kapita per bulan dari sebelumnya Rp. 324.082,- per kapita per bulan. Sebaliknya persentase penduduk miskin turun menjadi 3,62% atau 9,91 ribu orang penduduk miskin, untuk lebih jelasnya dapat dilihat pada tabel di bawah ini:

Tabel 2.8 Angka Kemiskinan Kota Palangka Raya Tahun 2012-2017

Tahun	Garis kemiskinan (Rupiah/Kapita/Bulan)	Persentase Penduduk Miskin	Penduduk Miskin
2017	345.417	3,62	9,90
2016	324.082	3,75	9,96
2015	307.796	3,91	10,25
2014	299.328	3,81	9,68
2013	281.323	3,94	9,70
2012	258.381	4,24	10,10

Sumber: Kota Palangka Raya dalam angka, 2018

2.2.1.5. Tingkat pengangguran terbuka

Jumlah penduduk umur 15 tahun ke atas tahun 2017 sebanyak 207.493 orang dengan 129.473 orang termasuk angkatan kerja. Dari jumlah tersebut terdapat 207.493 orang yang bekerja yang terdiri dari 106.315 laki-laki dan 101.178 orang perempuan. Dengan demikian tingkat partisipasi angkatan kerja Kota Palangka Raya sebesar 62,40% dan tingkat pengangguran sebesar 7,26 %.

Tabel 2.9 Tingkat pengangguran terbuka Kota Palangka Raya Tahun 2013-2017

2013	2014	2015	2016	2017
5,03	3,36	6,30	6,30	7,26

Sumber: Kota Palangka Raya dalam angka, 2018



**2.2.1.6. Indeks Gini**

Pembangunan ekonomi maupun sosial yang dilakukan pemerintah tidak selamanya dapat dinikmati secara merata oleh seluruh lapisan masyarakat. Peningkatan pembangunan tidak selalu disertai dengan peningkatan pendapatan penduduk dan kesejahteraan masyarakat secara horisontal. Beberapa faktor yang menjadi sumber perbedaan pendapatan antara lain adalah kesempatan, kualitas pendidikan, dan berbagai modal dasar lainnya dalam menggapai kehidupan yang lebih baik. Salah satu alat ukur yang dapat digunakan untuk melihat kesenjangan pendapatan penduduk dalam suatu wilayah adalah “rasio gini” dengan menganalisis nilai dengan interpretasi semakin mendekati nilai 1 maka semakin tidak merata pendapatan penduduk suatu wilayah.

Secara umum Indeks Gini Kota Palangka Raya memperlihatkan tingkat kesejahteraan masyarakat semakin “tidak merata” dari tahun ke tahun. Meskipun para ahli ekonomi menganggap “wajar” pada range indeks gini di kisaran 0,3, namun peningkatan ini perlu menjadi perhatian tersendiri dalam bidang kesejahteraan rakyat agar lebih memprioritaskan program dan kegiatan terkait peningkatan dan pemerataan kesejahteraan masyarakat.

**Tabel 2.10 Indeks Gini Kota Palangka Raya Tahun 2013-2017**

2013	2014	2015	2016	2017
0,363	0,365	0,338	0,330	0,379

Sumber: Kota Palangka Raya dalam angka, 2018

**2.2.1.7. Indeks Pembangunan Manusia (IPM)**

Keberhasilan pembangunan daerah tidak terlepas dari pengembangan kualitas sumber daya manusia. Sebagai subyek sekaligus obyek pembangunan, manusia wajib memiliki persyaratan untuk memenuhi standar minimal kualitas sumber daya agar pencapaian pembangunan daerah lebih efektif dan efisien. Dalam rangka pemenuhan persyaratan tersebut, diperlukan sebuah usaha pembangunan manusia oleh pemerintah daerah dan sebagai alat evaluasi pembangunan manusia digunakan indeks komposit IPM yang terdiri dari komponen kesehatan (angka harapan hidup), pendidikan (angka harapan lama sekolah dan rata-rata lama sekolah), serta ekonomi masyarakat (paritas daya beli).

Indeks Pembangunan Manusia Provinsi Kalimantan Tengah dan Kabupaten/Kota di Kalimantan Tengah mengalami kenaikan dibanding tahun sebelumnya. Kota Palangka Raya merupakan kota dengan IPM tertinggi sebesar 79,21.



**Tabel 2.11 Indeks Pembangunan Manusia Kota Palangka Raya Tahun 2013-2017**

2013	2014	2015	2016	2017
78,02	78,50	78,62	79.21	79.69

Sumber: Kota Palangka Raya dalam angka, 2018

**2.2.2. Kesejahteraan Sosial**

**2.2.2.1. Pendidikan**

Aspek yang dilihat dari fokus kesejahteraan masyarakat untuk bidang pendidikan adalah Angka Melek Huruf (AMH), Rata-Rata Lama Sekolah, Angka Partisipasi Kasar (APK) dan Angka Partisipasi Murni (APM).

**1) Angka Melek Huruf**

Angka melek huruf merupakan proporsi penduduk berusia 15 tahun keatas yang dapat membaca dan menulis dalam huruf latin atau lainnya. Manfaat perhitungan angka melek huruf digunakan untuk mengukur keberhasilan program pemberantasan buta huruf, yang khususnya ada di wilayah perdesaan. Dari Tabel 2.12 dapat diketahui bahwa capaian Angka Melek Huruf Kota Palangka Raya tahun 2013-2017 telah melampaui target. Perkembangan capaian Angka Melek Huruf Kota Palangka Raya tahun 2013-2017 selalu mengalami peningkatan setiap tahunnya. Perkembangan capaian Angka Melek Huruf Kota Palangka Raya dapat dilihat dari tabel di bawah ini:

**Tabel 2.12 Angka Melek Huruf Kota Palangka Raya Tahun 2013-2017**

2013	2014	2015	2016	2017
98,45	98,68	99,28	99,47	<b>99,56</b>

Sumber: Kota Palangka Raya Dalam Angka, 2018

**2) Rata-rata Lama Sekolah**

Angka lama sekolah adalah angka yang menunjukkan lamanya bersekolah dari masuk sekolah dasar sampai sampai dengan tingkat pendidikan terakhir yang ditempuh. Namun jumlah tahun bersekolah ini tidak mengindahkan kasus-kasus tidak naik kelas, putus sekolah yang kemudian melanjutkan kembali, dan masuk sekolah dasar diusia yang lebih muda atau lebih tua. Menghitung angka rata-rata lama sekolah dapat dikonversikan langsung dari jenjang pendidikan dan kelas tertinggi yang pernah diduduki seseorang. Secara umum Angka Rata-rata Lama Sekolah penduduk usia 15 tahun ke atas di Kota Palangka Raya pada tahun 2017 mencapai 11,03 tahun atau mengalami kenaikan dari tahun sebelumnya (11,02 tahun). Hal ini berarti bahwa rata-rata penduduk Kota Palangka Raya baru mampu menempuh pendidikan sampai dengan kelas 11 SLTA atau putus sekolah di kelas 2 SLTA. Berikut data rata-rata lama sekolah tahun 2013-2017.



**Tabel 2.13 Rata-rata Lama Sekolah Kota Palangka Raya Tahun 2013-2017**

2013	2014	2015	2016	2017
10,69	10,73	10,74	11,02	<b>11,03</b>

Sumber: BPS Palangka Raya Dalam Angka, 2018

**2.2.2.2. Kesehatan**

Kinerja fokus kesejahteraan masyarakat untuk bidang kesehatan ditunjukkan oleh indikator angka usia harapan hidup, persentase balita gizi buruk, angka kematian bayi (AKB), dan angka kematian ibu (AKI).

**1) Angka Usia Harapan Hidup**

Angka Usia Harapan Hidup penduduk di Kota Palangka Raya dalam kurun 2013 hingga 2017 tahun, perkembangan Usia Harapan Hidup penduduk di Kota Palangka Raya dalam kurun 2013 hingga 2017 dapat disimak dalam tabel di bawah ini:

**Tabel 2.14 Angka Usia Harapan Hidup Kota Palangka Raya Tahun 2013-2017**

2013	2014	2015	2016	2017
72,85	72,95	72,97	73,05	73,13

Sumber: BPS Kalimantan Tengah Palangka Raya, 2018

**2) Kasus Balita Gizi Buruk**

Gizi buruk adalah kondisi tubuh terparah yang mengalami kekurangan gizi dalam kurun waktu yang lama (menahun). Hal ini umumnya terjadi pada anak-anak, gizi buruk pada anak seringkali disebabkan oleh kurangnya asupan makanan bergizi seimbang, di samping itu bisa juga disebabkan oleh penyakit-penyakit tertentu yang menyebabkan terganggunya proses pencernaan makanan atau pun terganggunya penyerapan zat gizi penting yang diperlukan oleh tubuh.

Di Kota Palangka Raya pada tahun 2017 ditemukan 2 kasus gizi buruk, menurun jika dibandingkan pada tahun 2016 ditemukan 3 kasus gizi buruk yang ditimbang baik di puskesmas juga di posyandu. Angka tersebut sama jika dibandingkan tahun 2015, gizi buruk mencapai 2 balita. Namun pemberian PMT Tahun 2017 mencapai 78,9%, menurun jika dibandingkan dengan capaian tahun 2016 yaitu 89,59%. Hal tersebut disebabkan beberapa hal antara lain; Pola asuh balita oleh ibu atau keluarganya, dan asupan gizi pada balita perlu mendapatkan perhatian. Perlunya peningkatan penyuluhan gizi yang lebih intensif di posyandu maupun di puskesmas, secara terpadu antar program kesehatan, atau dengan terintegrasi melalui program lain (lintas sektoral seperti PKK, Dharma Wanita, atau kegiatan sosial lainnya).



**Tabel 2.15 Prevalensi status gizi (BB/U) pada anak umur 0-59 bulan (Balita) Kota Palangka Raya Tahun 2018**

Gizi Buruk (%)	Gizi Kurang (%)	Gizi Baik (%)	Gizi Lebih (%)	N Tertimbang
5.12	16,40	72,16	6.33	214

Sumber: Riskesdas 2018

**3) Angka Kematian Ibu (AKI)**

Angka Kematian Ibu didefenisikan sebagai jumlah ibu yang meninggal akibat komplikasi kehamilan, persalinan dan nifas setiap 100.000 kelahiran hidup. Sama halnya dengan angka kematian bayi, angka kematian ibu (AKI) juga merupakan indikator yang sangat penting dalam menentukan status kesehatan masyarakat Kedua indikator ini menjadi primadona dalam peningkatan derajat kesehatan masyarakat. Angka kematian maternal di Kota Palangka Raya pada tahun 2017 mencapai 19,15/100.000 KH menurun jika dibanding tahun 2016 mencapai 19,65/100.000 KH dan tahun 2015 adalah 52,99/100.000 KH, dengan penyebab kematian ibu adalah komplikasi obstetri yaitu rupture uteri yang menyebabkan pendarahan. Walaupun angka tersebut lebih baik jika dibandingkan dengan target Angka Kematian Ibu (AKI) Nasional dalam rangka pencapaian SDGs pada tahun 2019 sebesar 306/100.000 KH, dan Angka Kematian Ibu (AKI) tahun 2016 berdasarkan target Renstra sebesar 25/100.000 KH, namun peningkatan angka kematian ibu mencerminkan mutu pelayanan kesehatan terhadap ibu hamil, ibu bersalin dan melahirkan, memerlukan perhatian dari pengelola program dan pemerintah daerah. Sistem pelayanan kesehatan rujukan harus diperkuat, sarana dan prasarana PONED di beberapa puskesmas ditingkatkan kualitas dan kuantitasnya, juga peningkatan penyuluhan kepada masyarakat tentang pentingnya melahirkan di sarana pelayanan kesehatan bagi ibu hamil resiko tinggi. Sistem kemitraan dengan dukun bayi perlu digalang kembali, supaya proses pendampingan persalinan oleh tenaga kesehatan dapat ditingkatkan. Untuk lebih jelasnya dapat dilihat pada Tabel 2.16 di bawah ini:

**Tabel 2.16 Angka Kematian Ibu di Kota Palangka Raya Tahun 2013-2017**

	2013	2014	2015	2016	2017
Capaian	53,9	72,6	52,99	19,65	19,15
Target	25	50	45	35	25

Sumber: Dinas Kesehatan Kota Palangka Raya, 2018

**4) Angka Kematian Bayi**

Angka Kematian Bayi didefinisikan sebagai jumlah bayi yang meninggal setiap 1000 kelahiran hidup. Menurunnya angka kematian bayi merupakan indikator yang paling penting dalam menentukan status kesehatan masyarakat karena indikator ini mencerminkan pelayanan kesehatan dasar yang paling awal dan juga menentukan kualitas pelayanan kebidanan yang juga sangat menentukan kualitas generasi yang akan datang. Angka kematian bayi di Kota Palangka Raya pada tahun 2017 adalah 1,34/1000 KH, mengalami peningkatan dibandingkan tahun 2016 mencapai





1,18/1000 KH dan tahun 2015 mencapai 3/1000 KH. Penyebab kematian antara lain adalah : asphyxia berat berjumlah 6 neonatus (86%) dan tetanus neonatorum berjumlah 1 bayi (14%). Dalam rangka pencapaian SDGs Tahun 2019, target AKB secara nasional pada tahun 2019 sebesar 24/1000 KH, dan target Renstra/RPJMD Kota Palangka Raya Tahun 2017 sebesar 9/1.000 KH, maka AKB Kota Palangka Raya sudah dibawah target atau sudah bisa menekan angka kematian. Namun memperhatikan angka tersebut dan berbagai penyebab kematian bayi, diharapkan kepada pengelola program kesehatan anak/bayi tidak terlena. Kemampuan teknis tenaga kesehatan dalam pertolongan dan pendampingan persalinan perlu terus ditingkatkan, disamping pemantapan supervisi dan bimbingan teknis dari Dinas Kesehatan Kota Palangka Raya.

**Tabel 2.17 Angka Kematian Bayi di Kota Palangka Raya Tahun 2013-2017**

	2013	2014	2015	2016	2017
Capaian	13,3	11,1	3	1,18	1,34
Target	1,3	13	12	10,5	9

Sumber: Dinas Kesehatan Kota Palangka Raya, 2018

**5) Angka Kematian Balita (AKABA)**

Angka Kematian Balita didefinisikan sebagai jumlah balita (0-59 bulan) yang meninggal setiap 1000 kelahiran hidup. AKABA di Kota Palangka Raya yang tercatat pada tahun 2017 mencapai angka 1,34/1000 KH, dimana 100% kasus berasal dari kematian bayi (0-11 bulan), dan 0%(nol) kasus kematian pada anak (12 – 59 bulan). Hal ini menunjukkan bahwa terjadinya penurunan angka kematian balita setiap tahunnya yang berarti kinerja program dalam penurunan angka kematian balita berhasil dimana AKABA pada tahun 2016 mencapai 1,96/1000 KH, tahun 2015 mencapai 4/1000 KH, menurun jika dibandingkan tahun 2014 mencapai 0,73/1000 KH, tahun 2013 mencapai 14,5/1000 KH dan tahun 2012 mencapai 10,7/1000 KH.

Walaupun angka tersebut lebih rendah dari target SDGs pada tahun 2019 AKABA sebesar 32/1000 KH, namun keterampilan tenaga kesehatan dan kompetensi teknis dalam pelayanan kesehatan anak yang berkualitas perlu mendapat perhatian, juga penyuluhan kepada ibu balita tentang pola asuh perlu ditingkatkan. Angka Kematian Balita tersebut merupakan angka yang telah tercatat namun ada kemungkinan bertambah karena pengelolaan sistem pencatatan dan pelaporan yang masih kurang intensif.

**Tabel 2.18 Angka Kematian Balita di Kota Palangka Raya tahun 2013-2017**

	2012	2013	2014	2015	2016	2017
Capaian	10,7	14,6	0,73	4	1,96	1.34
Target	35	35	10	10	8	8

Sumber: Dinas Kesehatan Kota Palangka Raya, 2018



2.2.2.3. Ketenagakerjaan

Kinerja fokus kesejahteraan masyarakat untuk bidang Ketenagakerjaan ditunjukkan oleh indikator Tingkat Partisipasi Angkatan Kerja.

1) Tingkat Partisipasi Angkatan Kerja

Tingkat Partisipasi Angkatan Kerja adalah suatu indikator ketenagakerjaan yang memberikan gambaran tentang penduduk yang aktif secara ekonomi dalam kegiatan sehari-hari merujuk pada suatu waktu dalam periode survey, di Kota Palangka Raya pada tahun 2013, 2014, 2015, 2016, dan 2017, Perkembangan Tingkat partisipasi angkatan kerja di Kota Palangka Raya dapat dilihat pada tabel di bawah ini:

Tabel 2.19 Tingkat partisipasi angkatan kerja Kota Palangka Raya tahun 2013-2017

	2013	2014	2015	2016	2017
Capaian	tad	59,01	65,72	65,72	62,40

Sumber: Kota Palangka Raya dalam angka, 2018

2.3 Aspek Pelayanan Umum

2.3.1 Fokus Layanan Urusan Wajib

2.3.1.1 Pendidikan

a. Angka Partisipasi Kasar

Angka Partisipasi Kasar menunjukkan tingkat partisipasi penduduk secara umum disuatu tingkat pendidikan. Angka Partisipasi Kasar (APK) adalah rasio jumlah siswa, berapapun usianya, yang sedang sekolah di tingkat pendidikan tertentu terhadap jumlah penduduk kelompok usia yang berkaitan dengan jenjang pendidikan tertentu. Angka partisipasi kasar merupakan perbandingan jumlah siswa pada tingkat pendidikan SD/ SMP/ SMA dibagi dengan jumlah penduduk berusia 7 hingga 18 tahun atau rasio jumlah siswa. Angka partisipasi kasar merupakan indikator yang paling sederhana untuk mengukur daya serap penduduk usia sekolah di masing-masing jenjang pendidikan.

Angka Partisipasi Kasar di Kota Palangka Raya cenderung mengalami peningkatan dari tahun ke tahun. Perkembangan Angka Partisipasi Kasar di Kota Palangka Raya disajikan pada tabel di bawah ini:

Tabel 2.20 Angka Partisipasi Kasar Kota Palangka Raya, Tahun 2013-2017

No	Indikator	2013	2014	2015	2016	2017
1	Angka Partisipasi Kasar (APK) PAUD	98,33	98,56	98,58	98,61	53,71
2	Angka Partisipasi Kasar (APK) SD/MI	126,84	106,8	117,4	103,15	103,85
3	Angka partisipasi Kasar (APK) SMP/MTs	108,02	107,0	105,9	101,22	102,56



No	Indikator	2013	2014	2015	2016	2017
4	Angka Partisipasi Kasar (APK) SMA/SMK/MA	102,60	100,6	103,3	105,76	PROV

Sumber: Dinas Pendidikan Kota Palangka Raya, 2018

**b. Angka Partisipasi Murni**

Angka partisipasi murni adalah persentase siswa dengan usia yang berkaitan dengan jenjang pendidikannya dari jumlah penduduk di usia yang sama. Angka partisipasi murni fungsinya hampir sama dengan APK, hanya saja APM merupakan indikator yang lebih baik karena APM melihat partisipasi penduduk kelompok usia standar dijenjang pendidikan yang sesuai dengan standar tersebut.

Angka Partisipasi Murni di Kota Palangka Raya untuk jenjang pendidikan dasar maupun menengah cenderung mengalami fluktuasi. Pada tahun-tahun tertentu terjadi peningkatan dan penurunan.

**Tabel 2.21 Angka Partisipasi Murni Kota Palangka Raya, 2013-2017**

No	Indikator	2013	2014	2015	2016	2017
1.	Angka Partisipasi Murni (APM) PAUD	94,00	98,56	98,58	98,61	53,73
2.	Angka Partisipasi Murni (APM) SD/MI	92,56	92,56	91,37	96,94	87,97
3.	Angka Partisipasi Murni (APM) SMP/MTs	98,09	95,41	99,17	98,79	70,32
4.	Angka Partisipasi Murni (APM) SMA/SMK/MA/Paket C	90,36	93,10	94,56	PROV	PROV

Sumber: Dinas Pendidikan Kota Palangka Raya, 2018

**c. Indikator kinerja Bidang Pendidikan Lainnya**

Selanjutnya untuk indikator kerja pada bidang pendidikan lainnya seperti Angka putus sekolah, Angka kelulusan, Rasio Ketersediaan Sekolah, Angka Pendidikan yang di tamatkan, Rata-Rata Lama Sekolah, Rasio Guru Terhadap Murid, Persentase Guru Berkualifikasi S1/DIV, Persentase Guru yang telah Mengikuti Uji Kompetensi Guru, Jumlah Guru yang telah Mengikuti Program Guru, Kepala Sekolah dan Pengawas Berprestasi, Angka kelulusan dan indikator lainnya dapat dijelaskan melalui tabel di bawah ini:



Tabel 2.22 Indikator Kinerja Bidang Pendidikan Kota Palangka Raya 2013-2017

No	Indikator	2013	2014	2015	2016	2017
A	Angka Putus Sekolah					
1	Angka Putus Sekolah SD/MI	0,070	0,07	0,07	0,0034	0,19
2	Angka Putus Sekolah SMP/MTS	0,110	0,11	0,11	0,090	0,02
3	Angka Putus Sekolah SMA/SMK/MA	0,40	0,40	0,11	0,09	PROV
B	Angka Kelulusan					
1	Angka Kelulusan SD/MI	100	100	100	100	99,56
2	Angka Kelulusan SMP/MTS	98,75	98,81	98,95	99,66	98,88
3	Angka Kelulusan SMA/SMK/MA	95,4	95,47	95,89	98,16	PROV
C	Rasio Ketersediaan Sekolah					
1	Rasio Ketersediaan Sekolah per Penduduk Usia Sekolah SD/MI	7,23	4,9	4,6	4,8	0,43
2	Rasio Ketersediaan Sekolah per Penduduk Usia Sekolah SMP/MTS	5,6	5,9	4,4	4,5	0,46
3	Rasio Ketersediaan Sekolah per Penduduk Usia Sekolah SMA/SMK/MA	4,23	5,8	3,08	3,40	PROV
D	Angka Pendidikan yang di tamatkan					
1	Angka Pendidikan yang Ditamatkan SD/MI	100	100	100	100	99,56
2	Angka Pendidikan yang Ditamatkan SMP/MTs	56,10	70,20	73,78	89,15	98,88
3	Angka Pendidikan yang ditamatkan SMA/SMK/MA	98	96,90	97,7	98,8	PROV
4	Rata-Rata Lama Sekolah					
E	Rasio Guru Terhadap Murid					
1	Rasio Guru terhadap Murid SMA/SMK/MA	12,28	107,2	54,10	108,43	
2	Rasio Guru terhadap Murid SMP/MTS	12,04	102,90	75,19	104,98	16,06
3	Rasio Guru terhadap Murid SD/MI	8,82	93,07	58,76	95,15	17,04
4	Rasio Guru terhadap Murid PAUD	14,27	22,23	104,72	106,81	40,63
F	Rasio Ketersediaan Sekolah Penduduk Usia Sekolah (per 1000 Penduduk)					
1	SD/MI	7,23	4,9	4,6	4,8	0,43
2	SMP/MTs	5,6	5,9	4,4	4,5	0,46
3	SMA/SMK/MA	4,23	5,8	3,08	3,40	
G	Persentase Guru Berkualifikasi S1/DIV	90,17	90,17	91,21	93,25	84,70
H	Persentase Guru yang telah Mengikuti Uji Kompetensi Guru	50,14	6,24	89,85	65,94	67



No	Indikator	2013	2014	2015	2016	2017
I	Jumlah Guru yang telah Mengikuti Program Guru, Kepala Sekolah dan Pengawas Berprestasi	30	15	25	11	20
J	Angka kelulusan					
1	Angka Kelulusan SD/MI	100	100	100	100	99,56
2	Angka Kelulusan SMP/MTs	98,75	98,81	98,95	99,66	98,88
3	Angka Kelulusan SMA/SMK/MA	95,4	95,47	95,89	98,16	PROV
	Jumlah SMK Berdasarkan Jenisnya	17	16	16	16	PROV

Sumber: Dinas Pendidikan Kota Palangka Raya, 2018

### 2.3.1.2 Kesehatan

#### a) Rasio Puskesmas, Poliklinik, Pustu Persatuan Penduduk

Rasio puskesmas terhadap penduduk pada tahun 2017 mencapai 3,37/100.000 penduduk, masih jauh di bawah target 5/100.000 penduduk, ini berarti secara kuantitas sarana kesehatan masih harus di tambah seiring dengan pertumbuhan penduduk Kota Palangka Raya yang terus meningkat. Untuk lebih jelas dapat dilihat pada tabel di bawah ini:

**Tabel 2.23 Rasio Puskesmas, Poliklinik, Pustu Persatuan Penduduk Kota Palangka Raya Tahun 2013-2017**

No	Indikator	2013	2014	2015	2016	2017
1	Rasio Puskesmas, Poliklinik, Pustu per 100.000 Penduduk	4,3	4,09	4	4	3,37

Sumber: Dinas Kesehatan Kota Palangka Raya, 2018

#### b) Rasio Rumah Sakit per 100.000 Penduduk

Indikator dari program peningkatan sarana dan prasarana rumah sakit adalah rasio rumah sakit terhadap penduduk. Tahun 2017 Kota Palangka Raya berhasil meningkatkan rasio RS sebesar 0,37 per 100.000 penduduk, target dalam RPJMD Kota Palangka Raya adalah 0,04 per 100.000 penduduk. Capaian kinerja untuk rasio RS adalah 925 atau berhasil meningkatkan rasio RS 9,25 kali lebih tinggi dibandingkan dengan target RPJMD Kota Palangka Raya. Untuk lebih jelas dapat dilihat pada tabel di bawah ini:

**Tabel 2.24 Rasio Rumah Sakit per 100.000 Penduduk Palangka Raya Tahun 2013-2017**

No	Indikator	2013	2014	2015	2016	2017
1	Rasio Rumah Sakit per 100.000 Penduduk		0,4	0,4	0,19	0,37

Sumber: Dinas Kesehatan Kota Palangka Raya, 2018





**c) Rasio Dokter dan Tenaga Medis per satuan Penduduk**

Rasio Dokter per 100.000 Penduduk di Kota Palangka Raya pada tahun 2017 sebesar 13,8 masih jauh dari target sebesar 32,8, Rasio Dokter Spesialis per 100.000 Penduduk pada tahun 2017 sebesar 1,87 inidikator ini telah melampau target sebesar 1,4, Rasio Dokter Gigi per 100.000 Penduduk pada tahun 2017 sebesar 4,48 masih jauh dari target sebesar 9,8, Rasio Perawat per 100.000 Penduduk pada tahun 2017 sebesar 67,59 masih jauh dari target yaitu sebesar 74,3, dan Rasio Bidan per 100.000 Penduduk sebesar masih dibawah target yaitu 91,8 , berarti Rasio dokter dan tenaga medis di kota Palangka Raya perlu dilakukan penambahan, untuk lebih jelas dapat dilihat pada tabel di bawah ini:

**Tabel 2.25 Rasio Dokter dan Tenaga Medis per satuan Penduduk di Kota Palangka Raya Tahun 2013-2017**

No	Indikator	2013	2014	2015	2016	2017
1	Rasio Dokter per 100.000 Penduduk	15	13,5	16,71	15,02	13,8
2	Rasio Dokter Spesialis per 100.000 Penduduk		0,409	0,8	0,75	1,87
3	Rasio Dokter Gigi per 100.000 Penduduk	4,8	3,68	5,57	4,8	4,48
4	Rasio Perawat per 100.000 Penduduk	75,8	67,5	64,65	87,8	67,59
5	Rasio Bidan per 100.000 Penduduk	69,7	116,32	61,48	73,15	73,57

Sumber: Dinas Kesehatan Kota Palangka Raya, 2018

**d) Demam Berdarah Dengue (DBD)**

DBD adalah penyakit yang disebabkan oleh virus Dengue dan ditularkan oleh vektor nyamuk Aedes Ageypty. Penyakit DBD cenderung meningkat dan menyebar luas dan seringkali disertai kejadian luar biasa (KLB), sehingga menimbulkan keresahan di masyarakat karena menyebar dengan cepat dan dapat menyebabkan kematian. Penderita DBD di Kota Palangka Raya dalam beberapa tahun terakhir disertai dengan kematian, sebagaimana tabel berikut ini:

**Tabel 2.26 Indikator DBD Kota Palangka Raya Tahun 2013-2017**

No	Indikator DBD	2013	2014	2015	2016	2017	Standar
1	Angka Kesakitan/ 100.000 penduduk	40,9	97,8	111,8	84,7	57,8	50
2	Angka kematian (%)	3,2	0,4	1,1	0,9	2,6	<1%
3	Angka Bebas Jentik (%)	86,7	85,6	85,1	-	-	95%

Sumber: Dinas Kesehatan Kota Palangka Raya, 2018

Tabel diatas menunjukan bahwa kasus DBD pada tahun 2017 mengalami penurunan yaitu 57,8/100.000 penduduk dengan 155 kasus DBD dibandingkan pada tahun 2016 mencapai 84,7/100.000 penduduk dan tahun 2015 mencapai 11,7/100.000 penduduk. Meskipun terjadi penurunan namun angka tersebut diatas



standar yang ditetapkan yaitu 50/100.000 penduduk dengan angka kematian (CFR) sebesar <1%. Masalah justru pada kegiatan Pemantauan Jentik Berkala (PJB) pada tahun 2016 dan 2017 tidak lagi dilaksanakan, sehingga monitoring terhadap pertumbuhan serta penyebaran nyamuk DBD tidak bisa dipantau. PJB juga membantu kegiatan Pemberantasan Sarang Nyamuk (PSN) di lingkungan masyarakat. Dengan angka Bebas Jentik yang rendah, memicu suatu lingkungan harus segera diadakan PSN, baik melalui partisipasi dengan masyarakat, maupun dengan mengendalikan pemberantasan nyamuk melalui *fogging* yang dilakukan oleh Dinas Kesehatan Kota Palangka Raya.

Kemudahan transportasi dan tingkat mobilitas penduduk mempengaruhi penyebaran penyakit DBD karena di Kota Palangka Raya sebaran kasus umumnya terjadi di daerah perkotaan. Peran serta masyarakat dalam Pemberantasan Sarang Nyamuk (PSN) sangatlah rendah. Pengelolaan sampah belum berjalan sesuai ketentuan, hal ini terlihat dari sampah anorganik yang belum terkelola dengan baik akan berpotensi sebagai perindukan vektor. Penyuluhan kesehatan kepada masyarakat sangatlah diperlukan, dengan metode yang tepat, sistematis, dan dengan frekuensi yang lebih gencar sehingga menciptakan suatu gebrakan di masyarakat dalam PSN, diharapkan akan berhasil menurunkan kasus DBD secara signifikan. Kasus DBD telah menyebar di 19 kelurahan dari 30 kelurahan yang ada; terdiri 8 kelurahan endemis, 10 kelurahan sporadis dan 1 kelurahan potensial DBD. Penularan Kasus DBD pada tahun 2017 terjadi hampir pada 4 kecamatan. Penularan umumnya terjadi di daerah padat penduduk dengan mobilitas cukup tinggi.

**e) Malaria**

Jumlah kasus malaria di Kota Palangka Raya pada tahun 2017 telah mengalami penurunan dimana kejadian malaria di Kota Palangka Raya merupakan kasus malaria impor. Malaria impor merupakan kasus malaria positif yang penularannya terjadi di luar wilayah. *Annual parasite incidence* (API) di Kota Palangka Raya pada tahun 2017 adalah 0,06 per 1000 penduduk. API ini bertujuan untuk mengetahui pola penyebaran kasus malaria impor diberbagai wilayah Kota Palangka Raya sehingga dapat dilihat *breeding site* untuk deteksi dalam pencegahan kasus malaria. Pada tahun 2017, pasien yang diduga (*suspect*) terkena malaria langsung dilakukan pemeriksaan dengan RDT (*Rapid Diagnostict Test*) sehingga langsung dapat mengetahui hasilnya sehingga dapat diketahui bahwa terjadi penurunan dibandingkan tahun 2016 sebanyak 1.764 (*supect*) dan hasil laboratorium sebanyak 32 positif. Untuk lebih jelasnya dapat dilihat pada tabel 2.27 di bawah ini:

**Tabel 2.27 Angka Kesakitan Malaria Kota Palangka Raya Tahun 2013-2017**

No	Indikator	2013	2014	2015	2016	2017
1	Angka Kesakitan Malaria (API) per 1000 Penduduk	-	0,35	0,35	0,22	0,06

Sumber : Dinas Kesehatan Kota Palangka Raya, 2018



**f) TB Paru**

Tuberculosis atau sering disebut TB adalah penyakit menular langsung yang disebabkan oleh *Mycobacterium tuberculosis*. Penyakit ini menyebar melalui droplet orang yang terinfeksi basil TB. Umumnya menyerang organ paru, namun dapat juga menyerang organ tubuh lainnya. Bersama dengan Malaria dan HIV / AIDS, TB menjadi salah satu penyakit yang pengendaliannya menjadi komitmen global dalam SDGs.

Penemuan penderita merupakan langkah pertama dalam kegiatan program penanggulangan TB. Upaya penemuan penderita dilakukan secara pasif dengan promosi aktif, artinya penjarangan penderita dilakukan di unit pelayanan kesehatan pada saat penderita datang untuk berobat didukung dengan penyuluhan aktif. Keberhasilan pengobatan TB Paru diukur antara lain melalui penemuan dan pengobatan penderita dan tingkat kesembuhan penderita yang diobati dengan menggunakan strategi DOTS.

Salah satu indikator yang digunakan dalam pengendalian TB adalah *Case Detection Rate* (CDR) yaitu proporsi jumlah pasien baru BTA positif yang ditemukan dan diobati terhadap jumlah pasien baru BTA positif yang diperkirakan ada dalam wilayah tersebut. Target minimal CDR yang ditetapkan oleh Kementerian Kesehatan adalah 70%.

**Tabel 2.28 Angka Prevalensi TB Kota Palangka Raya Tahun 2013-2017**

No	Indikator	2013	2014	2015	2016	2017
1	Angka Penemuan Kasus ( <i>Case Detection Rate</i> ) TB Di Kota Palangka Raya Tahun 2013-2017	25	48	28,39	25	25,8
2	Prevalensi TB-BTA(+) per-100.000 Penduduk	-	32	61,3	48,8	54,04

Sumber: Dinas Kesehatan Kota Palangka Raya, 2018

Di Kota Palangka Raya angka prevalensi TB-BTA(+) tahun 2017 mencapai 54,04 per-100.000 penduduk, mengalami kenaikan dibandingkan dengan angka prevalensi TB-BTA(+) pada tahun 2016 yaitu 48,8 per-100.000 penduduk. *Case Detection Rate* (CDR) di Kota Palangka Raya pada tahun 2017 mencapai 25,8% meningkat dibandingkan tahun 2016 mencapai 25% sehingga CDR di Kota Palangka Raya belum mencapai target nasional. Di Kota Palangka Raya jumlah penderita TB paru yang berobat di unit pelayanan kesehatan (UPK) serta mendapat pengobatan yang sesuai standar, pada tahun 2017 sebanyak 149 kasus dengan perkiraan jumlah penderita TB paru sebanyak 578 sehingga pemegang program TB Paru diharapkan untuk lebih meningkatkan komitmen dalam pelaksanaan program pengendalian TB yang berlaku saat ini dengan mengutamakan berfungsinya jejaring diantara fasilitas pelayanan kesehatan.



2.3.1.3 Pekerjaan Umum

Pembangunan infrastruktur merupakan salah satu sektor pembangunan yang paling dibutuhkan di Kota Palangka Raya karena ada banyak ketergantungan pengembangan ekonomi, sosial dan pendidikan dengan pembangunan infrastruktur itu sendiri. Penyediaan infrastruktur dasar yang merata di seluruh Kota Palangka Raya merupakan hal mutlak untuk mewujudkan kota yang madani, dengan pengelolaan pembangunan fisik kota yang meliputi sistem transportasi yang memiliki interkoneksi antar wilayah. Ketersediaan infrastruktur berupa jalan, air bersih, listrik dan telekomunikasi bagi masyarakat Kota Palangka Raya perlu diidentifikasi dalam bentuk indikator antara lain: perkembangan pembangunan jalan, perkembangan pembangunan jaringan irigasi, perkembangan pembangunan infrastruktur sosial dan kebersihan.

Kondisi umum jalan raya Kota Palangka Raya terdiri dari jaringan jalan regional di Kalimantan Tengah yang menunjukan ruas-ruas utama yang menghubungkan Kota Palangka Raya dengan kota-kota regional ke barat dan selatan. Jalur utama dari pusat kota adalah arah Sampit sampai ke Pangkalanbun, arah Kuala Kapuas sampai ke Kalimantan Selatan. Dengan melihat pola jaringan jalan tersebut mengindikasikan bahwa Palangka Raya tidak hanya melayani arus lalu lintas internal tetapi juga lalu lintas eksternal. Lalu lintas eksternal adalah lalu lintas yang masuk dan keluar Kota Palangka Raya.

Prasarana jalan hingga tahun 2017 tercatat sepanjang 911,83 km dengan jenis permukaan aspal sepanjang 472,93 km, tidak diaspal sepanjang 433,334 km, lainnya 5,564 km. Bila dilihat dari jenis kondisi total panjang jalan pada tahun 2017 tercatat dengan panjang 911,83 km, jalan dengan kondisi baik sepanjang 206,23 km, sedang 285,63 km, rusak 215,90 km, rusak berat 204,27 km. Lebih jelasnya dapat dilihat pada tabel berikut ini:

Tabel 2.29 Panjang Jalan Kota Palangka Raya Menurut Jenis Permukaan (Km) Tahun 2013-2017

Tahun	Jenis Permukaan				Jumlah
	Aspal	Kerikil	Tanah	Lainnya	
2017	472,93	20,340	412,994	5,564	911,83
2016	469,03	21,09	416,14	5,57	911,83
2015	450,56	27,90	430,75	2,62	911,83
2014	333,30	38,77	509,09	30,67	911,83
2013	304,81	25,18	554,84	27,00	911,83

Sumber: Dinas PU dan Penataan Ruang Kota Palangka Raya, 2018



**Tabel 2.30 Panjang Jalan Kota Palangka Raya Menurut Jenis Kondisi (Km), 2012-2016**

Tahun	Kondisi Jalan				Jumlah
	Baik	Sedang	Rusak	Rusak Berat	
2017	206,03	285,63	215,90	204,27	911,83
2016	180,06	276,51	241,34	213,92	911,83
2015	195,73	207,77	197,94	310,39	911,83
2014	122,26	135,68	404,81	249,09	911,83
2013	104,02	141,56	259,57	406,69	911,83
2013	304,81	25,18	554,84	27,00	911,83

Sumber: Dinas PU dan Penataan Ruang Kota Palangka Raya, 2018

Capaian kinerja lainnya pada Dinas Pekerjaan Umum dan Penataan Ruang Kota Palangka Raya terdapat dalam tabel berikut ini:

**Tabel 2.31 Indikator Kinerja Dinas Pekerjaan Umum dan Penataan Ruang Kota Palangka Raya 2013-2017**

No	Indikator	2013	2014	2015	2016	2017
1	Panjang Jalan Kota dalam Kondisi Baik (Km)	33	47,2	50,07	53,92	55,16
2	Jembatan dalam kondisi baik	0	0	0	6,03	3,03
3	Drainase dalam Kondisi Baik	40	43	46	49	49,30
4	Rasio Kerusakan Jalan per Tahun	67	52,80	49,93	46,08	44,88
5	Luas Irigasi Kota dalam Kondisi Baik	20	40,78	51,88	62,66	74,54
6	Panjang Pengendali Banjir dalam Kondisi Baik (Km)	60,93	61,04	61,15	61,30	61,39

Sumber: Dinas PU dan Penataan Ruang Kota Palangka Raya, 2018

**2.3.1.4 Perhubungan**

Pemerintah Kota Palangka Raya berupaya meningkatkan berbagai sarana, fasilitas, dan pelayanan yang ada di Bandara Udara Tjilik Riwut. Terdapat maskapai penerbangan nasional yaitu Garuda, Lion Air, City Link, Batik Air, Wing Air, yang melayani rute Kota Palangka Raya-Jakarta dan Kota Palangka Raya-Surabaya setiap hari, serta 1 (satu) maskapai penerbangan Susi air yang melayani penerbangan perintis dari Kota Palangka Raya ke ibu kota kabupaten yang ada di Kalimantan Tengah. Jumlah kedatangan dan keberangkatan pesawat di Bandara Tjilik Riwut Kota Palangka Raya pada tahun 2016, masing-masing sebanyak 3.976 kali dan 3.975 kali. Ini menunjukkan peningkatan dibandingkan dengan tahun 2015. Kedatangan penumpang terjadi peningkatan dari 330.523 di tahun 2015 naik menjadi 414.518 pada tahun 2016.

Angkutan darat terjadi peningkatan jumlah kendaraan bermotor tahun 2014 sebanyak 117.687 buah, yang terdiri dari Sedan, Jeep (pribadi/personal) 16.784 buah, Sedan, Jepp, Wagon (umum/public) 322 buah, Bus, Mini Bus (pribadi/personal) 82 buah, Bus, Mini Bus (umum/public) 51 buah, Truck, Pick Up (pribadi/personal) 6.519 buah, Truck, Pick Up (umum/public) 690 buah, Kendaraan Khusus, Alat





Berat/Berat (pribadi/personal) 5 buah, Kendaraan Khusus, Alat Berat/Berat (umum/public) tidak ada, serta Sepeda Motor Roda Dua sebanyak 93.234 buah.

Lalu lintas kapal keluar masuk dan barang di Pelabuhan Rambang, Dermaga Kereng Bangkirai, dan Dermaga Sabangau Kota Palangka Raya tahun 2016, masing-masing 526 dan 117, sedangkan barang yang masuk tahun 2016 adalah 1.190 ton. Sistem transportasi sungai merupakan transportasi yang bersifat tradisional dan sudah dimanfaatkan oleh penduduk Kota Palangka Raya sejak dahulu. Kelurahan disebagian wilayah Kota Palangka Raya sebagian berada di tepi sungai sehingga transportasi sungai masih menjadi pilihan oleh sebagian penduduk menjalankan aktifitas perekonomian. Indikator Capaian Kinerja Dinas Perhubungan Kota Palangka Raya Tahun 2013-2017 dapat dilihat pada tabel di bawah ini:

**Tabel 2.32 Capaian Kinerja Dinas Perhubungan Kota Palangka Raya Tahun 2013-2017**

No	Indikator	2013	2014	2015	2016	2017
1.	Jumlah Uji KIR Angkutan Umum (uji)	12.256	11.516	10.445	10541	10.099
2.	Rasio Ijin Trayek (%)	tad	0,184	0,184	0,184	0,095
3.	Pemasangan Rambu-Rambu (%)	tad	0,160	1,30	0,472	0.472
4.	Jumlah Arus Penumpang Angkutan Umum (Orang)	tad	59.350	37,630	63.651	63.651
5.	Lama Pengujian Kelayakan Angkutan Umum (KIR) (Menit)	30	30	30	30	30

Sumber: Dinas Perhubungan Kota Palangka Raya, 2018

**2.3.1.5 Lingkungan Hidup**

Pada tahun 2016 dalam rangka pencapaian target indikator pembangunan lingkungan hidup baik penanganan kualitas sumber daya alam dan lingkungan hidup, Pemerintah Kota Palangka Raya melaksanakan 15 program dalam rangka meningkatkan kuantitas dan kualitas kapasitas daya dukung lingkungan dan kehutanan yang terdiri dari 10 program prioritas dan 5 program yang merupakan operasional atau *supporting* program prioritas.

Permasalahan mendesak dibidang lingkungan hidup dan penataan ruang daerah antara lain: kondisi pada daratan luas yang diapit sungai Sabangau, sungai Kahayan dan sungai Rungan serta saluran drainase yang kurang berfungsi menyebabkan banjir mengancam setiap musim hujan. Demikian pula budaya hidup di pinggir sungai akan cenderung kumuh memperbesar kecenderungan musibah banjir; lahan tidur belum termanfaatkan dan rentan bahaya kebakaran lahan dan hutan; ketidak disiplin terhadap penggunaan ruang dan banyaknya bangunan yang tidak memiliki IMB.



Tutupan lahan berkaitan erat dengan penggunaan lahan. Data liputan lahan yang juga dapat diasumsikan sebagai data penggunaan lahan diturunkan data penjabarannya hingga didapatkan klasifikasi tutupan lahan oleh vegetasi permanen. Dari hasil interpretasi Peta Penggunaan Lahan (*Land Use*) Kota Palangka Raya Tahun 2015, yang dikompilasi dengan hasil *cross check* di lapangan, didapatkan data kondisi tutupan lahan Kota Palangka Raya yang terkini. Wilayah Kota Palangka Raya didominasi oleh Hutan Rawa Sekunder (49,84 %) dan Belukar Rawa (29,60 %). Sedangkan wilayah pemukiman hanya menempati 4,66% dari luas keseluruhan wilayah Kota Palangka Raya berdasarkan Tata Guna Hutan Kesepakatan (TGHK). Indikator Capaian Kinerja Badan Lingkungan Hidup dapat dilihat pada tabel di bawah ini:

**Tabel 2.33 Capaian Kinerja Dinas Lingkungan Hidup Kota Palangka Raya Tahun 2013-2017**

No	Indikator	2013	2014	2015	2016	2017
1.	Cakupan Pengawasan terhadap Pelaksanaan Amdal (%)	80	80	80	90	90
2.	Jumlah Ijin Gangguan Lingkungan ( HO ) (Ijin Usaha)	362	362	582	573	573
3.	Presentase Penegakan Hukum Lingkungan	100	100	90	87	25
4.	Jumlah Pengambilan Sampel (Kali/Tahun)	4	4	13	6	6
5.	Peningkatan Mutu Udara/ISPU (Hari/Tahun)	289	289	180	310	310
6.	Persentase Sampah yang Tertangani	Tad	Tad	65	48,72	48,72
7.	Jumlah TPS terhadap Penduduk (Unit)	Tad	Tad	Tad	121	121
8.	Jumlah Tempat Pengolahan Sampah Terpadu (Unit)	1	1	1	1	1
9.	Jumlah PKL yang Dibina per Tahun	587	587	650	700	700

Sumber: Badan lingkungan Hidup Kota Palangka Raya, 2018

**Tabel 2.34 Banyaknya Bencana Alam Menurut Jenis Peristiwa di KotaPalangka Raya Tahun 2007 - 2016**

Tahun	Banjir	Kebakaran	Tanah Longsor	Angin Puyuh	Disambar Petir	Jumlah
2016	-	16	-	-	-	16
2015	2	124	-	5	-	131
2014	-	23	-	2	-	25
2013	1	21	-	2	-	24
2012	2	31	-	2	-	35
2011	1	13	8	-	-	22
2010	29	16	-	-	1	46
2009	-	42	-	4	-	46
2008	3	33	-	-	-	36
2007	12	15	-	2	-	29

Sumber: BPS Kota Palangka Raya Dalam Angka, 2017



Banjir yang kerap terjadi di Kota Palangka Raya disebabkan oleh beberapa faktor, seperti (1) Meluapnya arus Sungai Kahayan dan Sungai Sabangau; (2) Kondisi topografi Kota Palangka Raya yang relatif datar; (3) Jaringan drainase yang belum terintegrasi sepenuhnya dengan konsep penanganan banjir. Meskipun banjir menjadi isu strategis yang harus segera diselesaikan, namun pembangunan jaringan drainase belum cukup menjadi perhatian. Pemerintah Kota Palangka Raya belum memiliki kajian dan *masterplan* sistem drainase serta *database* pendukung di bidang pengairan sebagai bahan mengambil kebijakan dalam pengelolaan dan pengembangan penanggulangan banjir; (4) Belum terdapat upaya pengelolaan kelebihan air, seperti membuat kolam retensi, biopori, maupun sumur- sumur resapan. Sedangkan bencana kebakaran biasanya terjadi di kawasan perkotaan dan kawasan hutan.

**2.3.1.6 Kependudukan dan Pencatatan Sipil**

Tolok ukur yang dapat digunakan untuk menganalisis potensi kependudukan adalah melalui jumlah penduduk dan kepadatan penduduk. Komponen jumlah penduduk digunakan untuk menganalisis proporsi sebaran jumlah penduduk berdasarkan jenis kelamin, kelompok umur, dan laju pertumbuhan pertumbuhan berdasarkan kewilayahan. Sedangkan, komponen distribusi kepadatan penduduk digunakan untuk melakukan analisis kecenderungan distribusi kepadatan penduduk per wilayah kecamatan, aksesibilitas fasilitas publik, dan aktivitas sosial ekonomi masyarakat. Jumlah penduduk yang besar menunjukkan laju pertumbuhan yang tinggi di suatu wilayah sebagai pusat pertumbuhan sosial ekonomi. Pada satu sisi, kepadatan penduduk yang tinggi di suatu wilayah menunjukkan potensi sosial ekonomi wilayah yang besar, kemudahan aksesibilitas fasilitas publik yang ada dan tingginya aktivitas sosial ekonomi penduduk.

Pada tahun 2016 dalam rangka pencapaian target indikator pengelolaan informasi dan penataan administrasi kependudukan, Pemerintah Kota Palangka Raya melaksanakan 9 program, terdiri dari 5 program prioritas dan 4 program yang merupakan operasional atau *supporting* program prioritas. Lebih jelasnya dapat dilihat pada tabel di bawah ini:

**Tabel 2.35 Capaian Kinerja Dinas Kependudukan dan Pencatatan Sipil Tahun 2013-2017**

No	Indikator	2013	2014	2015	2016	2017
1.	Rasio Penduduk BerKTP Per Satuan Penduduk (%)	56	56	51	60	60
2.	Rasio Bayi yang Memiliki Akte Kelahiran (%)	78	78	89	95	95
3.	Rasio Pasangan Berakte Nikah (%)	65	65	56,88	65	65
4.	Kepemilikan KTP (%)	66	66	64	70	70
5.	Kepemilikan Akta Kelahiran per 1000 Penduduk	37	37	46	56	56

Sumber: RKPD Kota Palangka Raya 2017



**2.3.1.7 Pemberdayaan Perempuan dan Perlindungan Anak**

Program yang dilaksanakan oleh Pemerintah Kota Palangka Raya dalam melaksanakan pemberdayaan perempuan dan perlindungan anak juga terus mendapat perhatian dalam kebijakan pembangunan daerah. Program-program yang dilaksanakan baik dilakukan secara langsung oleh Perangkat Daerah teknis maupun program yang dilaksanakan Tim Penggerak PKK Kota Palangka Raya dalam bentuk penyuluhan, sosialisasi, pelatihan keterampilan, untuk peningkatan kapasitas perempuan secara khusus untuk mendorong peningkatan kemandirian ekonomi rumah tangga sejalan dengan kegiatan pengembangan ekonomi kerakyatan merupakan salah satu prioritas pembangunan daerah. Kegiatan tersebut dilaksanakan tidak hanya di Kota Palangka Raya, akan tetapi diintegrasikan dengan kegiatan yang dilaksanakan kecamatan dan kelurahan. Untuk lebih jelasnya capaian kinerja dapat dilihat pada tabel berikut ini:

**Tabel 2.36 Capaian Kinerja Dinas Pengendalian Penduduk dan Keluarga Berencana, Pemberdayaan Perempuan dan Perlindungan Anak Tahun 2013-2017**

No	Indikator	2013	2014	2015	2016	2017
1.	Rasio KDRT	7	6	0	0	0
2.	Persentase Jumlah Tenaga Kerja dibawah Umur	1	0	0	5	4
3.	Partisipatif Angkatan Kerja Perempuan	Tad	40,50	40,25	42,25	43,25
4.	Penyelesaian Pengaduan Perempuan dan Anak dari Tindakan Kekerasan	85	6	100	100	21,42
5.	Persentase Partisipatif Perempuan di Lembaga Pemerintah	62,54	23	62,49	0,27	64,83
6.	Partisipasif Perempuan di Lembaga Swasta	Tad	tad	1.145	0,27	Tad
7.	Jumlah Forum Anak	Tad	35	36	12	Tad
8.	Jumlah Kasus Kekerasan Terhadap Anak	Tad	4	31	0	Tad
9.	Indeks Pemberdayaan Gender	93,56	93,80	94,30	Tad	Tad

Sumber: Dinas Pengendalian Penduduk dan KB, Pemberdayaaan Perempuan dan Perlindungan Anak Kota Palangka Raya, 2017



**2.3.1.8 Keluarga Berencana dan Keluarga Sejahtera**

Keluarga Berencana merupakan salah satu program dari Pemerintah Pusat dalam rangka mengendalikan populasi penduduk yang terus meningkat. Keluarga Berencana itu sendiri memiliki arti gerakan untuk membentuk keluarga yang sehat dan sejahtera dengan membatasi kelahiran. Salah satu dari program Keluarga Berencana berupaya mengurangi tingkat kelahiran terutama melalui program penggunaan alat kontrasepsi secara konsisten dan berkesinambungan.

Akseptor KB dalam pembangunan memberikan kontribusi dalam rangka pengendalian jumlah penduduk agar ledakan penduduk dapat terkontrol dalam rangka pemberian pelayanan kepada masyarakat. Target dan realisasi akseptor baru cukup signifikan dalam pencapaiannya. Untuk capaian kinerja dapat dilihat pada tabel di bawah ini:

**Tabel 2.37 Tabel Capaian Kinerja Urusan Keluarga Berencana dan Keluarga Sejahtera Kota Palangka Raya, Tahun 2013-2017**

No	Indikator	2013	2014	2015	2016	2017
1.	Rata-Rata Jumlah Anak per Keluarga	2,8	2,4	2,3	1,87	0,25
2.	Persentase Akseptor KB	88	40,55	92,96	85,5	86,89
3.	Cakupan Peserta KB Aktif (%)	31.253	40.565	43.715	37.098	Tad
4.	Keluarga Pra Sejahtera dan Keluarga Sejahtera 1	10.986	11.186	11.136	10.25	9.960
5.	Jumlah Pusat Pelayanan Keluarga Sejahtera	Tad	Tad	Tad	1	Tad

Sumber: Dinas Pengendalian Penduduk dan KB, Pemberdayaan Perempuan dan Perlindungan Anak Kota Palangka Raya, 2017

**2.3.1.9 Koperasi Usaha Kecil dan Menengah**

Pembangunan Ekonomi Kerakyatan di Kota Palangka Raya mulai dibangkitkan melalui program pemberdayaan masyarakat yang menitikberatkan pada pengembangan ekonomi masyarakat, usaha mikro kecil dan menengah (UMKM) dengan meningkatkan kemampuan masyarakat dan mendorong berkembangnya UMKM melalui 4 akses (sumber daya, teknologi, informasi pasar dan pembiayaan) serta 5 faktor pendorong (memanfaatkan SDM, kualitas SDM, Penguasaan IT dan produktifitas, sumber permodalan dan pemasaran produksi). Untuk melihat capaian kinerja dapat dilihat pada tabel di bawah ini:





**Tabel 2.38 Dinas Koperasi Usaha Kecil dan Menengah Kota Palangka Raya  
Tahun 2013-2017**

No	Indikator	2013	2014	2015	2016	2017
1.	Jumlah KUKM yang Difasilitasi Mengikuti Pameran - Skala Nasional - Skala Lokal	tad	4 30	26 210	29 240	6 305
2.	Jumlah UMKM dan Koperasi yang Mendapatkan Bantuan dari Pemerintah Daerah -Koperasi -UMKM	tad	5	23	28	6 15.865
3.	- Jumlah Koperasi Sehat - Jumlah Koperasi Berkualitas	tad	4 3	48 21	52 24	
4.	Persentase Koperasi Aktif	tad	3	88,19	88,28	253
5.	Jumlah UMKM dan Koperasi yang Mengikuti Diklat Kewirausahaan	tad	30	360	30	70 120

Sumber: Dinas Koperasi Usaha Kecil dan Menengah Kota Palangka Raya, Tahun 2017

**2.3.1.10 Penanaman Modal**

Dinas Penanaman Modal dan Pelayanan Terpadu Satu Pintu (DPM - PTSP) Kota Palangka Raya Tahun 2017 ini berorientasi kepada kepentingan masyarakat guna menyediakan mekanisme pencatatan pemanfaatan sumber daya dalam pelaksanaan program dan kegiatan secara lebih akurat yang bertanggung jawab, transparan dan apa adanya.

Untuk tahun 2014, target yang telah ditetapkan adalah sebesar Rp. 400,00 M dengan capaian realisasi sebesar Rp. 394.130.000.000,- atau sebesar 98,53 %. Untuk tahun 2015 target yang telah ditetapkan adalah sebesar Rp. 440,00 M dengan capaian realisasi sebesar Rp. 1.171.850.000.000,- atau sebesar 266 %. Untuk tahun 2016 target yang telah ditetapkan adalah sebesar Rp. 484,00 M dengan capaian realisasi sebesar Rp. 616.120.000.000,- atau sebesar 127,3 %. Sedangkan untuk tahun 2017 mengalami penurunan hasil nilai investasi dengan target yang telah ditetapkan sebesar Rp. 532.40 M dan hanya memenuhi nilai realisasi sebesar Rp. 259.260.000.000,- atau 48,7 %. Untuk capaian kinerja indikator Dinas Penanaman Modal dan Pelayanan Terpadu Satu Pintu lainnya dapat dilihat pada tabel di bawah ini:



**Tabel 2.39 Capaian Kinerja Dinas Penanaman Modal dan Pelayanan Terpadu  
Satu Pintu Kota Palangka Raya Tahun 2013-2017**

No	Indikator	2013	2014	2015	2016	2017
1.	Jumlah Nilai Investasi PMA/PMDN	Tad	PMDN = 394.130 PMA = 19.097.090	PMDN =Rp. 1,171 T PMA = US\$ 9.989.000	PMDN=R p.616,12 M PMA = US\$-	259,26 M
2.	Persentase Kenaikan/Penurunan Nilai Realisasi PMDN/PMA	Tad	PMDN =99,99 PMA = 99,88	PMDN = 68% PMA = 26%	PMDN = - PMA = -	Tad
3.	Jumlah investor PMA/PMDN	PMDN = 7 PMA = 26	PMDN = 6 PMA = 22	PMDN =68 PMA =26	PMDN = 101 PMA = -	PMDN= 73 PMA = -
4.	Persentase Laporan Kegiatan Penanaman Modal (LKPM) secara Berkala (Per 3 dan 6 Bulan)	Tad	0% perusahaan menyampaikan LKPM nya secara berkala	24% perusahaan menyampaikan LKPM nya secara berkala	17,82% perusahaan menyampaikan LKPM nya secara berkala	44,69% perusahaan menyampaikan LKPM nya secara berkala

Sumber: LAKIP Dinas Penanaman Modal dan Pelayanan Terpadu Satu Pintu Kota Palangka Raya Tahun 2017

**2.3.1.11 Kebudayaan dan Pariwisata**

Pembangunan pariwisata merupakan salah satu pembangunan sektoral yang dapat melibatkan masyarakat dalam jumlah besar. Hal tersebut berdampak pada bidang ketenagakerjaan dimana akan memberikan kesempatan kepada masyarakat untuk berkembang sekaligus meningkatkan perekonomian daerah secara keseluruhan. Pengembangan pariwisata tidak akan terlepas dari pembangunan di bidang lain, seperti pengembangan infrastruktur daerah dan peningkatan kesadaran masyarakat dalam proses pembangunan. Berikut beberapa destinasi wisata yang ada di Kota Palangka Raya,

- 1. Destinasi Wisata Budaya:  
Betang Mandala Wisata, Sandung Bawi Kuwu, Desa Wisata Sei Gohong, Museum Balanga.
- 2. Destinasi Wisata Buatan:  
Fantacy Beach, Danau Tahai, Kalawa Waterpark, Kapal Wisata Susur Sungai.
- 3. Destinasi Wisata Alam:  
Batu Banama, TWA Bukit Tangkiling, Taman Nasional Sebangau, Pulau Kaja, Monumen Soekarno, Objek Wisata Kum-Kum, Danau Tahai, Sanggar Seni, Rungan



Sari Resort, Bumi Perkemahan Nyaru Menteng, Bumi Perkemahan Tuah Pahoe, Kolam Renang dan Golf Isen Mulang, Pasar Blauran, Kawasan Souvenir Shop Jalan Batam, Hutan Ulin Mungku Baru, Danau Kereng Bangkirai, Sei Batu, Arboretum Nyaru Menteng dan BOSF, Kapal dan Klotok Wisata Susur Sungai, Wisata Terpadu Flamboyan, Wisata Outbond dan Outdoor Anak Himba

4. Destinasi Wisata Religi:

Tajahan Tjilik Riwut, Makam Kubah Kuning, Sandung Ngabe Sukah, Bukit Karmel, Pura Sali Paseban Batu, Hindu Kaharingan

Secara umum Kota Palangka Raya memiliki potensi yang sangat besar dalam pengembangan pariwisata terutama dikarenakan posisi geografis dan kondisi alamnya. Potensi pariwisata yang ada dapat dikelola dan dikembangkan secara optimal, sebagai sumber penerimaan pendapatan asli daerah (PAD). Untuk melihat capain kenerja dinas Kebudayaan dan Pariwisata Kota Palangka raya dapat dilihat pada tabel di bawah ini:

**Tabel 2.40 Capaian kinerja Dinas Kebudayaan dan Pariwisata Kota Palangka Raya Tahun 2013-2017**

No	Indikator	2013	2014	2015	2016	2017
1.	Jumlah kunjungan wisata(orang)	100.450	110.455	43.875	390.152	341.203
2.	Jumlah Obyek Wisata yang Dikembangkan dan Dilestarikan (ODTW)	0	0	9	8	0
3.	Jumlah Sarana/Prasarana Fasilitas Pendukung Pariwisata	15	17	21	80	23
4.	Jumlah Promosi (Kali)	8	8	9	32	5
5.	Jumlah SDM Pariwisata (Orang)	75	89	68	301	40

Sumber: LAKIP Dinas Kebudayaan dan Pariwisata Kota Palangka Raya, Tahun 2017

**2.3.1.12 Kesatuan Bangsa dan Politik**

Badan Kesatuan Bangsa dan Politik Kota Palangka Raya mempunyai tugas pokok merumuskan kebijakan operasional badan, mengendalikan, membina, mengatur, mengkoordinasikan dan memberikan pelayanan teknis dibidang kesatuan bangsa, integrasi bangsa dan perlindungan masyarakat secara terpadu bersama-sama dengan instansi terkait sesuai kebijakan yang ditetapkan oleh Walikota berdasarkan peraturan perundang-undangan yang berlaku. Untuk melihat capaian kinerja Badan Kesatuan Bangsa dan Politik dapat dilihat pada tabel berikut ini:



Tabel 2.41 Badan Kesatuan Bangsa dan Politik Kota Palangka Raya 2013-2017

No	Indikator	2013	2014	2015	2016	2017
1.	Kegiatan Pembinaan Politik Daerah	10	12	12	11	12
2.	Kegiatan Pembinaan terhadap LSM, Ormas dan OKP	10	30	50	65	90
3.	Rasio Pos Kamling per Jumlah Rukun Tetangga	tad	98/666	92/666	582/666	582/666
4.	Jumlah Linmas per Jumlah 10.000 Penduduk	tad	0,11	0,004	0,12	0,12

Sumber: LAKIP Badan Kesatuan Bangsa dan Politik Dalam Negeri Kota Palangka Raya, 2017

2.3.1.13 Satuan Polisi Pamong Praja

Kinerja pembangunan pada pelayanan urusan otonomi daerah terkait dengan perangkat daerah di Kota Palangka Raya selama periode 2013-2017 ditunjukkan pada tabel di bawah ini:

Tabel 2.42 Capaian Kinerja Satpol PP Kota Palangka Raya Tahun 2013-2017

No	Indikator	2013	2014	2015	2016	2017
1.	Rasio Jumlah Polisi Pamong Praja per 10.000 Penduduk	8.71	6,78	8,84	7,42	7,63
2.	Persentase Jumlah Satpol PP yang Mengikuti Diklat Dasar Pol. PP	tad	12,04	8,07	8,07	22,39
3.	Rasio Jumlah Linmas per 10.000 Penduduk	47,04	tad	tad	0,12	46,79
4.	Rasio Poskamling per Jumlah RT	31,00	tad	tad	852/666	297/666
5.	Jumlah demo yang dikendalikan (kegiatan)	tad	5	3	0	0
6.	Persentase Penegakkan PERDA (%)	tad	50,00	61,53	82,78	97,67
7.	Persentase jumlah kasus/ pengaduan yang ditangani (%)	tad	90,00	92,00	93,33	94,44
8.	Persentase Penanganan konflik di masyarakat (%)	tad	90,00	92,00	92,54	94,44
9.	Cakupan patroli petugas Satpol.PP (Wilayah)	4	4	4	4	4
10.	Tingkat penyelesaian pelanggaran K3 (ketertiban, ketentraman, keindahan) (%)	100	100	100	100	100

Sumber: LAKIP Satpol PP Kota Palangka Raya, 2017



- a) Indikator kinerja 1: Rasio Jumlah Polisi Pamong Praja per 10.000 penduduk hanya mencapai 7,63 dan ini mengalami penurunan realisasi kinerja dibanding dengan tahun-tahun sebelumnya. Hal ini disebabkan variabel jumlah penduduk yang semakin bertambah sedangkan jumlah Polisi Pamong Praja berkurang. Pada tahun 2017 terdapat jumlah Personil 195 orang (PNS dan PTT) sebanyak 67 orang PNS dan 128 orang PTT berbanding dengan jumlah penduduk sebanyak 255.450 jiwa, dengan capaian Kinerja Tahun 2017 sebesar 89,66 %.
- b) Indikator kinerja 2: Persentase Jumlah Satpol PP yang Mengikuti Diklat Dasar Pol PP bernilai 22,39 dan ini mengalami penurunan realisasi kinerja jika berdasarkan pada target tahun 2017 yang bernilai 29,47. Karena jumlah yang mengikuti diklat Satpol PP sebanyak 15 orang berbanding dengan jumlah PNS sebanyak 67 orang, sehingga terdapat nilai realisasi 22,39 dengan Capaian Kinerja 75,97 %.
- c) Indikator kinerja 3: Rasio Jumlah Linmas per 10.000 Penduduk pada tahun 2017 bernilai 46,97 tapi jika dibandingkan dengan target tahun 2017 yang bernilai 0,01 hal ini memiliki perbedaan yang sangat jauh dan itu sangat tidak relevan dengan fakta lapangan. Jika berdasarkan hal tersebut diatas capaian realisasi dianggap 100%.
- d) Indikator kinerja 4: Rasio Jumlah Poskamling per Jumlah RT pada tahun 2017 mengalami penurunan dengan nilai 297/666. Penurunan target kinerja yang terjadi pada tahun 2017 sangat drastis sehingga target realisasi tidak dapat terpenuhi. Hal ini dikarenakan rasio yang ditetapkan RPJMD sebanyak 1084/666.
- e) Indikator kinerja 5: Jumlah demo yang dikendalikan (kegiatan) oleh Satuan Polisi Pamong Praja Kota Palangka Raya selama Tahun 2017 bernilai 0. Walaupun jumlah demo yang terjadi di wilayah Kota Palangka Raya berjumlah 6 kali. Namun demo masih dapat ditangani oleh pihak kepolisian. Hal ini dikarenakan jumlah pendemo berbanding terbalik dengan jumlah aparat kepolisian. Maka dari hal itulah Satuan Polisi Pamong Praja Kota Palangka Raya tidak pernah dilibatkan secara langsung. Satuan Polisi Pamong Praja tetap dalam posisi siaga jika aparat kepolisian meminta secara khusus untuk membantu pengamanan demo. Kategori : Tidak Berhasil.
- f) Indikator kinerja 6: Persentase Penegakkan PERDA mengalami kenaikan realisasi kinerja di tahun 2017, hal ini disebabkan karena Satuan Polisi Pamong Praja Kota Palangka Raya melakukan kegiatan patroli dan penertiban serta pengecekan terhadap pelanggaran Perda, prioritas utama Satuan Polisi Pamong Praja Kota Palangka Raya adalah menegakan Peraturan Daerah yang antara lain (1) Perda Kota Palangka Raya Nomor 13 Tahun 2009 tentang Pengaturan, Penertiban dan Pengawasan PKL; (2) Perda Kota Palangka Raya Nomor 10 Tahun 2011 tentang Retribusi Pelayanan Parkir; (3) Perda Kota Palangka Raya Nomor 09 tahun 2012 tentang Penanganan Gelandangan, Pengemis, Tuna Susila dan Anak Jalanan; dan (4) Perda Kota Palangka Raya Nomor 03 tahun 2014 tentang Kawasan Tanpa Rokok. Dari kegiatan Patroli/Penertiban, pengecekan dan peninjauan pelanggaran Perda ditambah jumlah pengaduan masyarakat berjumlah sebanyak 86 kasus dan dapat diselesaikan sebanyak 84 kasus, Nilai capaian indikator untuk Penegakan Peraturan Daerah bernilai 97,67 dari target 77,60. Dengan capaian kinerja sebesar 125,86%.





- g) Indikator kinerja 7: Persentase jumlah kasus pengaduan yang ditangani berjumlah 36 kasus pengaduan yang masuk ke Satuan Polisi Pamong Praja pada tahun 2017. Dan kasus yang dapat ditangani 34 kasus, sehingga realisasi bernilai 94,44 dan ini mengalami penurunan dari target yang diharapkan. Berdasarkan rasio target yang ditetapkan pada tahun 2017 yang bernilai 97,57, maka nilai capaian indikator ini adalah 96,79%.
- h) Indikator kinerja 8: Persentase Penanganan konflik di masyarakat berdasarkan surat pengaduan yang masuk ke Satpol PP selama Tahun 2017 tercatat 18 kasus, Konflik masyarakat yang terjadi hal ini disebabkan laporan pengaduan masyarakat berhubungan dengan masalah polusi udara yaitu adanya ternak hewan baik unggas maupun ternak yang bias dipelihara di tengah masyarakat yang menyebabkan bau tidak enak dan suara yang mengganggu, dan hal ini ditangani baik melalui sosialisasi perda maupun tindakan langsung seperti pelaku membongkar sendiri, penutupan maupun penyegelan, sehingga kasus ini bisa ditangani walaupun masih ada kasus yang belum selesai tertangani. Realisasi Kinerja Satuan Polisi Pamong Praja bernilai 94,44 dari target 97,70. Dan ini menunjukkan bahwa kinerja Satuan Polisi Pamong Praja mengalami penurunan dari target yang diharapkan. Maka capaian Kinerja pada tahun 2017 sebesar 96,66%.
- i) Indikator kinerja 9: Cakupan patroli petugas Satpol PP di wilayah Kota Palangka Raya pada Tahun 2017 hanya bisa mengcover 4 kecamatan dari 5 Kecamatan, kecamatan yang belum bisa tercover itu adalah Kecamatan Rakumpit. Hal ini dikarenakan medan tempuh yang jauh dan adanya beberapa wilayah yang harus menggunakan transportasi air untuk mencapai beberapa Kelurahan yang ada di Kecamatan Rakumpit tersebut. Adapun 4 (empat) wilayah yang tercover patroli petugas Satuan Polisi Pamong Praja Kota Palangka Raya meliputi Kecamatan Pahandut, Kecamatan Jekan Raya, Kecamatan Bukit Batu dan Kecamatan Sebangau. Maka realisasi cakupan untuk Patroli.
- j) Indikator kinerja 10: Tingkat penyelesaian pelanggaran K3 (ketertiban, ketentraman, keindahan) Pada Tahun 2017 sebesar 46 kasus yang penyelesaian melalui Tipiring melalui Pengadilan. Sehingga nilai realisasi yang didapat pada Tahun 2017 adalah 100, dengan target yang dicapai tersebut Satpol PP memiliki nilai capaian 100 %. Jika melihat kondisi yang ada di wilayah Kota Palangka Raya dibandingkan dengan jumlah pelanggaran yang terjadi hal ini bisa menjadikan salah satu indikator tingkat K3 yang aman dan kondusif.

#### **2.3.1.14 Pengelola Keuangan Dan Aset Daerah**

Pelaksanaan Reformasi Birokrasi yang merupakan taget kinerja yang harus dicapai berdasarkan amanat dari RPJPD Kota Palangka Raya. Sasaran terwujudnya pemerintahan yang bersih dan bebas KKN dengan indikator Opini BPK terhadap laporan keuangan daerah dengan target opini Wajar Tanpa Pengecualian (WTP) pada Tahun 2017 untuk Laporan Keuangan Pemerintah Daerah (LKPD) Tahun 2017 sesuai dengan agenda Walikota Palangka Raya *road to WTP* 2017.



**Tabel 2.43 Capaian kinerja Pengelola Keuangan Dan Aset Daerah Kota Palangka Raya Tahun 2013-2017**

No	Indikator	2013	2014	2015	2016	2017
1.	Opini Pengelolaan Keuangan Daerah	WDP	WDP	WDP	WDP	WTP
2.	Nilai Evaluasi Kinerja	C	C	C	CC	CC
3.	Produk Hukum Daerah (Legislasi)	10	13 (3 Perda 10 Perwali)	4	12	10

Sumber: LAKIP Badan Pengelola Keuangan dan Aset Daerah Kota Palangka Raya, 2017

**2.3.1.15 Ketahanan Pangan**

Dalam kurun waktu 3 (tiga) tahun terakhir dari tahun 2015-2017 ketersediaan pangan antara 25.319,88 ton/tahun dalam bentuk beras. Dari aspek jumlah menunjukkan bahwa pangan yang ada telah mencukupi kebutuhan masyarakat Kota Palangka Raya yang memerlukan pangan dalam bentuk beras sebesar antara 23.018,07-23.765,59 ton/tahun. Dengan demikian kalau dilihat dari kebutuhan dan ketersediaan beras yang ada masih ada kelebihan beras sebesar antara 2301,81-2376,56 ton/tahun. Melihat kondisi yang demikian itu maka Kota Palangka Raya tidak kekurangan beras, tetapi beras yang beredar justru sebagian besar bukan berasal dari Kota Palangka Raya atau didatangkan dari luar misalnya dari Kapuas, Pulang Pisau, Katingan, Kalimantan Selatan bahkan dari Pulau Jawa. Kondisi ini disebabkan karena produksi di Kota Palangka Raya belum mampu mencukupi kebutuhan pangan utama masyarakat. Kontradiktif dengan luasnya Kota Palangka Raya, kurangnya produksi beras tersebut disebabkan karena untuk menanam padi dan memeliharanya memerlukan biaya yang lebih tinggi dibandingkan dengan keuntungan yang diperoleh oleh petani. Sebagai kota yang berkembang cepat, tentu memiliki jumlah penduduk yang terus bertambah dengan areal pertanian yang pemanfaatan untuk sektor lain misalnya jasa, perdagangan tentu berakibat makin sempitnya lahan pertanian. Untuk melihat capaian kinerja Ketahanan Pangan Tahun 2013-2017 dapat dilihat pada tabel di bawah ini:

**Tabel 2.44 Capaian Kinerja Dinas Ketahanan Pangan dan Pertanian Kota Palangka Raya Tahun 2014-2017**

No	Indikator	2014	2015	2016	2017
1.	Ketersediaan Pangan Utama dan Bahan Makanan Pokok (Kg/Kapita/Tahun)	33,759	102,49	35.638	35.638
2.	Skor PPH/Pola Pangan Harapan (%)	tad	82	91,6	91,6
3.	Persentase Konsumsi(Kg/Kapita/Tahun)	tad	35	41	41
4.	Konsumsi Energi	tad	2000	2118,6	2118,6
5.	Konsumsi Protein	tad	25	66	66



6.	Pangan Utama (Ton)	33,759	26.639	35.638	35.638
7.	Ketersediaan Energi (Kkal/Kap/Hr)	2,770	2.748	2.938	2.938
8.	Ketersediaan Protein (Gr/Kap/Hr)	88,42	89.91	97,25	97,25

Sumber: RKPD Kota Palangka Raya, 2016

#### 2.3.1.16 Dinas Perpustakaan dan Kearsipan

Jumlah perpustakaan yang berada di Kota Palangka Raya pada tahun 2014 sebanyak 50 perpustakaan, pada tahun 2015 mengalami penurunan menjadi 49, pada tahun 2016 tetap sebanyak 49 dan pada tahun 2017 meningkat menjadi 50 perpustakaan. Dari tahun 2014-2016 koleksi buku perpustakaan mengalami peningkatan dari tahun ke tahun tetapi pada tahun 2017 mengalami penurunan. Jumlah pengunjung Perpustakaan pada tahun 2014-2016 mengalami peningkatan tetapi pada tahun 2017 mengalami sedikit penurunan. Untuk melihat capaian kinerja Dinas Perpustakaan dan Kearsipan Kota Palangka Raya Tahun 2013–2017 dapat dilihat pada tabel dibawah ini:

**Tabel 2.45 Capaian Dinas Perpustakaan dan Kearsipan Kota Palangka Raya Tahun 2014 – 2017**

No	Indikator	2014	2015	2016	2017
1.	Jumlah Perpustakaan yang dikelola dan dibina	50	49	49	50
2.	Jumlah Koleksi buku yang tersedia diperpustakaan daerah	14.018	18.851	23.546	18.124
3.	Jumlah Pengunjung Perpustakaan Per Tahun	1.848	16.907	16.931	16.626
4.	Pengelolaan arsip secara baku	2,86	100	12,12	22,23
5.	Peningkatan SDM Pengelola Kearsipan	tad	103 orang	100 orang	28 orang

Sumber: LAKIP Dinas Perpustakaan dan Kearsipan Kota Palangka Raya, 2017

#### 2.3.1.17 Komunikasi dan Informatika

Komunikasi dan Informasi layanan komunikasi dan informasi merupakan salah satu upaya untuk meningkatkan intelektual masyarakat dan diharapkan mampu memenuhi kebutuhan masyarakat dalam hal perkembangan teknologi yang semakin pesat, keberadaan layanan komunikasi dan informasi ini dapat mendukung kemajuan usaha diberbagai sektor bagi masyarakat Kota Palangka Raya. Pada Tahun 2017 Jumlah Akses Jaringan Teknologi, Informasi dan Komunikasi (TIK) yang terintegrasi adalah 4 OPD dari 36 OPD / Kecamatan atau sebesar 11% dari Target 40%. Artinya Indikator Kinerja diatas dikategorikan kurang berhasil, untuk melihat capaian Dinas Komunikasi, Informatika, Statistik dan Persandian Kota Palangka Raya dapat dilihat pada tabel dibawah ini.



Berdasarkan Peraturan Daerah Kota Palangka Raya Nomor 11 Tahun 2016 tentang Pembentukan dan Susunan Perangkat Daerah Kota Palangka Raya dan berdasarkan Peraturan Walikota Palangka Raya Nomor 47 Tahun 2016 tentang Kedudukan, Susunan Organisasi, Tugas, Fungsi dan Tata Kerja Dinas Kota Palangka Raya.

Kinerja Pelayanan di Dinas Komunikasi, Informatika, Statistik dan Persandian Kota Palangka Raya berdasarkan bidang urusan pemerintahan dan kewenangannya seperti yang tertuang dalam Revisi RPJMD dengan mengacu pada indikator kinerja sesuai dengan target SDG's dan Peraturan Perundang-Undangan.

Berikut disampaikan detail data capaian kinerja pelayanan yang dikategorikan per bidang di Dinas Komunikasi, Informatika, Statistik dan Persandian Kota Palangka Raya:

1. Bidang Pengelolaan Informasi dan Komunikasi Publik

Berdasarkan Nomenklatur baru pada Tahun 2017 Bidang Pengelolaan Informasi dan Komunikasi baru bergabung pada Dinas Komunikasi, Informatika, Statistik dan Persandian Kota Palangka Raya. Dan pencapaian kinerja baru ada pada Tahun 2017 dan Tahun 2018. Sesuai dengan amanat UU No. 14 Tahun 2008 telah membuka kran Keterbukaan Informasi Publik (KIP) maka dibentuklah Pejabat Pengelola Informasi dan Dokumentasi (PPID) pembuka yang ada di setiap SOPD dan Kecamatan sebagai penyedia informasi publik.

**Tabel 2.46 Daftar Nama Perangkat Daerah Yang sudah Membentuk PPID**

No	Nama Perangkat Daerah
1.	Sekretariat DPRD Kota Palangka Raya
2.	Inspektorat Kota Palangka Raya
3.	Dinas Kesehatan
4.	Dinas Pekerjaan Umum dan Penataan Ruang
5.	Dinas Koperasi, Usaha Kecil dan Menengah
6.	Dinas Perindustrian dan Perdagangan
7.	Dinas Pengendalian Penduduk, KB, Pemberdayaan Perempuan dan Perlindungan Anak
8.	Dinas Pemuda dan Olah Raga
9.	Dinas Perpustakaan dan Kearsipan
10.	Dinas Tenaga Kerja
11.	Dinas Perikanan
12.	Dinas Pendudukan dan Pencatatan Sipil
13.	Dinas Pariwisata dan Kebudayaan
14.	Dinas Pendidikan
15.	Dinas Penanaman Modal dan Perizinan Terpadu Satu Pintu
16.	Dinas Perumahan Rakyat dan Kawasan Pemukiman (Pool Truk)
17.	Dinas Perhubungan
18.	Dinas Pertanian dan Ketahanan Pangan
19.	Dinas Sosial
20.	Dinas Komunikasi, Informatika, Statistik dan Persandian
21.	Dinas Pemadam Kebakaran dan Penyelamatan
22.	Dinas Lingkungan Hidup
23.	Dinas Perencanaan Pembangunan Daerah
24.	Satuan Polisi Pamong Praja
25.	Dinas Penelitian dan Pengembangan



26.	Dinas Pengelola Keuangan dan Aset Daerah
27.	Dinas Penanggulangan Bencana Daerah
28.	Dinas Kepegawaian, Pendidikan dan Pelatihan
29.	Dinas Kesatuan Bangsa dan Politik
30.	Dinas Pengelola Pajak dan retribusi Daerah

(Sumber : Bidang Pengelolaan Informasi dan Komunikasi Publik, Tahun 2018)

2. Bidang Penyelenggaraan E-Government

a. Akses Jaringan OPD yang terintegrasi

Berdasarkan Peraturan Walikota Palangka Raya Nomor 18 tahun 2017 tentang Pemanfaatan Teknologi Informasi dan Komunikasi sebagai pedoman pelaksanaan dan pengembangan E- Government. Tujuan dari pemanfaatan teknologi informasi dan komunikasi adalah :

1. Meningkatkan efisiensi, efektifitas dan akuntabilitas dalam pembangunan dan berbagai layanan pemerintahan dan kemasyarakatan;
2. Memudahkan masyarakat untuk mendapatkan pelayanan publik.

**Tabel 2.47 Data Akses Jaringan SOPD yang Terintegrasi**

No	Nama Perangkat Daerah	Koneksi Internet		Jumlah Jaringan TIK OPD yang Terintegrasi	Jumlah Jaringan TIK OPD yang Belum Terintegrasi
		Nama	Mbps		
1.	Sekretariat Daerah	Icon +	10	1	0
2.	Sekretariat DPRD Kota Palangka Raya	Indi Home	10	0	1
3.	Inspektorat Kota Palangka Raya	Speedy	500 kbps	0	1
4.	Dinas Kesehatan	Indi Home	10	0	1
5.	Dinas Pekerjaan Umum dan Penataan Ruang	Indi Home	10	0	1
6.	Dinas Koperasi, Usaha Kecil dan Menengah	--	--	0	1
7.	Dinas Perindustrian dan Perdagangan	Speedy	2	0	1
8.	Dinas Pengendalian Penduduk, KB, Pemberdayaan Perempuan dan Perlindungan Anak	Indi Home	10	0	1
9.	Dinas Pemuda dan Olah Raga	Speedy	5	0	1
10.	Dinas Perpustakaan dan Kearsipan	Speedy	5	0	1
11.	Dinas Tenaga Kerja	Speedy	500 kbps	0	1
12.	Dinas Perikanan	Indi Home	20	0	1
13.	Dinas Pendudukan dan Pencatatan Sipil	Indi Home	20	0	1
14.	Dinas Pariwisata dan Kebudayaan	Indi Home	10	0	1



15.	Dinas Pendidikan	Speedy	20	0	1
16.	Dinas Penanaman Modal dan Perizinan Terpadu Satu Pintu	Indi Home	10	0	1
17.	Dinas Perumahan Rakyat dan Kawasan Pemukiman (Pool Truk)	Indi Home	50	0	1
18.	Dinas Perhubungan	Indi Home	10	0	1
19.	Dinas Pertanian dan Ketahanan Pangan	Indi Home	10	0	1
20.	Dinas Sosial	Indi Home	10	0	1
21.	Dinas Komunikasi, Informatika, Statistik dan Persandian	Icon +	55	1	0
22.	Dinas Pemadam Kebakaran dan Penyelamatan	Indi Home	10	0	1
23.	Dinas Lingkungan Hidup	Indi Home	20	0	1
24.	Dinas Perencanaan Pembangunan Daerah	Icon +	10	1	0
25.	Satuan Polisi Pamong Praja	Indi Home	10	0	1
26.	Dinas Penelitian dan Pengembangan	Speedy	4	0	1
27.	Dinas Pengelola Keuangan dan Aset Daerah	Icon +	--	1	0
28.	Dinas Penanggulangan Bencana Daerah	Indi Home	10	0	1
29.	Dinas Kepegawaian, Pendidikan dan Pelatihan	Indi Home	40	0	1
30.	Dinas Kesatuan Bangsa dan Politik	Indi Home	40	0	1
31.	Dinas Pengelola Pajak dan retribusi Daerah	Indi Home	10	0	1
32.	Kecamatan Pahandut	Indi Home	20	0	1
33.	Kecamatan Jekan Raya	---	---	0	1
34.	Kecamatan Sebangau	---	---	0	1
35.	Kecamatan Bukit Batu	---	---	0	1
36.	Kecamatan Rakumpit	---	---	0	1

Sumber: Bidang Penyelenggaraan E-Government

Pada Tahun 2017 Jumlah Akses Jaringan Teknologi Informasi dan Komunikasi (TIK) yang terintegrasi adalah 8 SOPD dari 36 SOPD / Kecamatan atau sebesar 22 % dari Target 40%. Adapun kendala yang dihadapi adalah:

- Belum adanya komitmen seluruh SOPD akan Akses Jaringan Terpusat yang dikelola pada Dinas Komunikasi, Informatika, Statistik dan Persandian Kota Palangka Raya
- Belum adanya Program/ Kegiatan yang menunjang pengintegrasian jaringan.





b. Jaringan Komunikasi

Untuk meningkatkan kualitas pelayanan publik yang efektif dan efisien kepada masyarakat dalam program pembinaan, pengembangan dan pemberdayaan layanan jasa akses telekomunikasi sangat diperlukan keterlibatan berbagai unsur seperti pemerintah, kalangan pengusaha, maupun masyarakat.

Perkembangan jaringan komunikasi di Kota Palangka Raya terhadap teknologi informasi yang tinggi ini dengan banyaknya jaringan komunikasi yang dibedakan menjadi seluler dan telepon stationer. Jumlah operator jaringan seluler (telpon genggam) di Kota Palangka Raya sebanyak 7 Operator sedangkan operator jaringan telepon stationer sebanyak 1 operator. Di Kota Palangka Raya jaringan komunikasi yang ada diantaranya AXIS, 3 (Tri), Indosat, Star One, Telkomsel, XL, Flexy.

Jaringan komunikasi seluler tersebut tidak semua dapat dimanfaatkan di 5 (lima) Kecamatan di Kota Palangka Raya hanya jaringan Indosat (Mentari) dan Telkomsel (HALO, Simpati dan AS) yang dapat dimanfaatkan di 4 (empat) Kecamatan (Kecamatan Pahandut, Jekan Raya, Sabangau, Bukit Batu) dan Kecamatan Rakumpit sebagian wilayah yang terjangkau oleh operator.

Sedangkan jaringan komunikasi dalam bentuk telepon dengan operator dari Telkom Indonesia yang dapat dimanfaatkan di 2 (dua) Kecamatan (Kecamatan Pahandut, Jekan Raya). Dengan banyaknya jaringan komunikasi di Kota Palangka Raya membuka peluang usaha dari berbagai sektor baik dari sektor Perbankan, Pertanian, Perdagangan, Perindustrian, jasa karena memberikan kemudahan dalam melakukan interaksi dimasyarakat, kita bisa tepat berkomunikasi tanpa harus memperhitungkan ruang dan waktu.

Tabel 2.48 Data Menara Telekomunikasi Kota Palangka Raya Tahun 2017

No	Operator	Jumlah Menara
1.	PT. TELKOMSEL	137
2.	PT. INDOSAT	10
3.	PT. EL AXIATA	6
4.	PT. HUTCHINSON Cp Tel. (Three)	16
5.	PT. TELKOM (FLEXY)	1
6.	Menara Bersama	52
7.	Menara Tidak Aktif	7
Jumlah		229

Sumber: Dinas Komunikasi, Informatika, Statistik dan Persandian Kota Palangka Raya, 2017

Tabel 2.49 Layanan Telepon Selular

No.	Uraian	Kecamatan	Tahun			
			2014	2015	2016	2017
1	Jumlah Desa/Kelurahan Terlayani	Pahandut	5	6	6	6
		Jekan Raya	4	4	4	4
		Sabangau	4	5	5	5
		Rakumpit	2	2	2	2
		Bukit Batu	5	5	5	5



2	Jumlah Desa / Kelurahan yang Belum Terlayani	Pahandut	1	0	0	0
		Jekan Raya	0	0	0	0
	(Kategori Susah Sinyal)	Sabangau	2	1	1	1
		Rakumpit	5	5	5	5
		Bukit Batu	2	2	2	2
3	Jumlah BTS* BTS adalah perangkat terpasang dan beroperasi pada satu tiang menara telekomunikasi	Pahandut	46	57	75	80
		Jekan Raya	129	174	185	190
		Sabangau	13	14	14	14
		Rakumpit	2	2	2	2
		Bukit Batu	12	14	17	17
4	Jumlah Provider** Provider adalah perusahaan pemilik menara telekomunikasi	Pahandut	10	10	10	10
		Jekan Raya	10	10	10	10
		Sabangau	5	5	5	5
		Rakumpit	3	3	3	3
		Bukit Batu	7	7	7	7

Sumber : DKISP Kota Palangka Raya  
Tahun 2017

Nb. \* = BTS adalah peralatan milik operator terpasang pada sebuah menara telekomunikasi, Operator yang ada di Kota Palangka Raya adalah Telkomsel, Indosat Ooredoo, XL Axiata, Axis, H3I, Flexi (Tidak Aktif)

\*\* = Provider yang terdapat di Kota Palangka Raya adalah Telkom, Telkomsel, H3i, Protelindo, Mitratel, Indosat, XL Axiata, CMI (Retower Asia), Tower Bersama, Solusi Tunas Pratama.

### 3. Bidang Layanan Komunikasi dan Informatika

Dengan adanya Media Center “Isen Mulang” yang bertempat di Dinas Pengelola Pajak dan Retribusi Daerah Kota Palangka Raya Jalan Yos Sudarso No.2, sebagai pengelola Media Center dapat memposisikan diri sebagai “Pusat Informasi dan Komunikasi Publik Kota Palangka Raya” yang menampung berbagai aspirasi masyarakat, mengembangkan wawasan melalui informasi yang bermanfaat, maupun fasilitas lain yang akan dikembangkan.

#### a. Domain dan Sub Domain

Web Site yang dimiliki oleh Pemerintah Kota Palangka Raya diantaranya :

Domain :

- [www.Palangkaraya.go.id](http://www.Palangkaraya.go.id)



### Sub Domain ada 36 :

Jumlah Sub Domain yang aktif dan update s/d 31 Desember 2018 berjumlah 20 (dua puluh), yaitu :

1. Dinas Pendidikan
2. Dinas Kesehatan
3. Dinas sosial
4. Dinas perhubungan
5. Dinas Kependudukan dan Catatan Sipil
6. Dinas Kebudayaan dan Pariwisata
7. Dinas Pekerjaan Umum dan penataan Ruang
8. Dinas ketahanan Pangan dan Pertanian
9. Dinas Penanaman Modal dan pelayanan Terpadu Satu Pintu
10. Dinas Komunikasi, Informatika, Statistik dan persandian
11. Dinas Perindustrian dan Perdagangan
12. Dinas Tenaga Kerja
13. Inspektorat
14. Badan Kepegawaian, Pendidikan dan Pelatihan
15. Badan Pengelola Keuangan dan aset Daerah
16. Badan Penelitian dan Pengembangan
17. Badan Kesatuan Bangsa dan Politik
18. Kecamatan Jekan Raya
19. Badan Pertahanan Kota
20. Badan Narkotika Kota

Sumber: Bidang Layanan Komunikasi dan Informatika, DKISP Kota Palangka Raya, Tahun 2017

Dengan adanya website milik pemerintah dapat dengan mudah memberikan informasi yang cepat kepada masyarakat tanpa dibatasi dengan ruang dan waktu, namun informasi yang disampaikan tersebut tentunya harus Up to date.



b. Surat Kabar Nasional/Lokal

Surat Kabar yang ada dibedakan media nasional dan lokal dikalangan masyarakat Kota Palangka Raya. Media Nasional yang beredar antara lain:

Tabel 2.50 Surat Kabar

Media Lokal	Media Nasional
1. Palangka Pos 2. Kalteng Pos 3. Tabengan 4. Dayak Pos 5. Radar Palangka 6. Palangka Expres 7. Borneo News	1. Kompas 2. Jawa Pos 3. Republika 4. Seputar Indonesia (Sindo) 5. Banjarmasin Post

Sumber: DKISP Kota Palangka Raya

Kesemuanya itu memberikan informasi yang terjadi didalam dan diluar negeri sehingga masyarakat dapat memilih dengan bijak informasi yang diperlukan untuk informasi baik bisnis maupun sosial, ditambah dengan adanya penyediaan surat kabar elektronik yang telah dapat dinikmati oleh warga melalui perangkat internet/mobile, dari media lokal, nasional ataupun mancanegara.

c. Penyiaran Televisi Nasional dan Lokal

Terdapat beberapa stasiun televisi, baik lokal, nasional maupun TV Kabel yang salurannya dapat ditangkap di Kota Palangka Raya melalui antena diantaranya:

Tabel 2.51 Penyiaran Televisi

Televisi Nasional		Televisi Lokal	Televisi Kabel
- TVRI, - TV ONE, - METRO TV, - RCTI, - SCTV, - MNCTV, - G TV,	- ANTV, - TRANS TV - TRANS 7, - RTV - NET TV - iNEW TV	- TVRI Kalteng	- PT.Citra Ilham Mandiri, - PT Provision Mandiri Netlink, - PT. Permata Citra Kahayan.

Sumber: DKISP Kota Palangka Raya

d. Penyiaran radio Nasional dan Lokal

Terdapat sejumlah stasiun radio lokal maupun nasional yang salurannya dapat ditangkap di Kota Palangka Raya melalui antena diantaranya:



Tabel 2.52 Radio Swasta

No.	Nama Radio/Perusahaan	Alamat
1.	PT. Masa Depan Bumi (Kalaweit FM)	Jl. Pinus Raya No. 8
2.	Stars FM	Palangka Raya
3.	PT. Radio Evella Rosisonia	Jl.Cut Nyak Dien No. 19
4.	PT. Radio Suara Sangkakala	Jl. RTA. Milono Km. 3,5
5.	PT. Radio Dian Mandiri Barigas	Jl. Aries No. 233
6.	PT. Radio Borneo Citra Vocalia Rasisonia	Jl. Punai No. 14
7.	PT. Radio Cindranada Awigra	Jl. Sam Ratulangi No. 85
8.	PT. Radio Garantung	Jl. Tjilik Riwut Km. 6
9.	PT. Radio Duta Suara Indah Pratama	Jl. Sam Ratulangi No. 85
10.	PT. Radio Suara Navaria Gemilang	Jl. Raden Saleh IV No. 3B
11.	Kalteng Pos FM	Jl. Cilik Riwut Km. 2,5
12.	Canisa FM	Jl. Pangrango No. 6

Sumber: DKISP Kota Palangka Raya

Tabel 2.53 Radio Pemerintah

Nama Radio	Frekwensi
- RRI PRO I Palangka Raya	- FM 89,2 MHz
- RRI PRO II Palangka Raya	- FM 92,4 MHz
- RRI PRO III Palangka Raya	- FM 95,1 MHz
- RRI PRO IV Palangka Raya	- FM 95,9 MHz

Sumber: DKISP Kota Palangka Raya

e. Jumlah Pameran atau Expo

Dimulai dari peringatan HUT Koperasi dan Hari Jadi Kota Palangka Raya dan Pemerintah Kota Palangka Raya yang dilaksanakan di beberapa tempat yang berbeda di Lapangan Mantikei, Gedung Tambun Bungai, Gedung KONI berkembang menjadi Palangka Raya Fair yang merupakan agenda tahunan Pemerintah Kota Palangka Raya. Kegiatan Pameran ini bertujuan memberikan informasi hasil pembangunan, pengembangan ekonomi kerakyatan untuk peluang investasi atau permodalan bagi pengembangan UMKM, sarana promosi agribisnis dan industri, menarik investor untuk menanamkan investasi di Kota Palangka Raya.

Pada Tahun 2013 Kota Palangka Raya melaksanakan Palangka Raya Fair dengan mengundang pelaku usaha yang ada di Palangka Raya dengan konsep menggunakan stand untuk pelaku usaha dan pasar rakyat untuk masyarakat umum. Akan tetapi total pameran yang dilaksanakan di Kota Palangka Raya hanya sebanyak 1 kegiatan dan angka ini terus sama dari tahun 2010 sampai 2017.



#### **2.3.1.18 Persandian dan Statistik**

Berdasarkan Undang-Undang Nomor 23 Tahun 2014 tentang Pemerintahan Daerah, Dan berdasarkan Peraturan Daerah Kota Palangka Raya Nomor 11 Tahun 2016 tentang Pembentukan dan Susunan Perangkat Daerah Kota Palangka Raya, bergabungnya bidang Statistik dan Persandian pada Dinas Komunikasi, Informatika, Statistik dan Persandian Kota Palangka Raya, sehingga pengelolaan data statistik sektoral yang semula masuk ke Badan Perencanaan Pembangunan Daerah (Bappeda) otomatis akan dilaksanakan pada dinas yang baru.

Penyediaan informasi dan data yang akurat, relevan dengan cakupan yang lengkap merupakan kebutuhan yang kita tempatkan pada prioritas yang utama. Oleh karena itu merupakan tantangan bagi kita untuk terus menggali dan menyediakan informasi/data yang menyangkut potensi wilayah untuk kepentingan pembangunan maupun pembinaan masyarakat.

Berdasarkan Peraturan Kepala Lembaga Sandi Negara nomor 10 Tahun 2012 tentang pedoman pengelolaan dan perlindungan informasi berklasifikasi milik pemerintah Informasi di lingkungan instansi pemerintah merupakan aset Negara, perlu di kelola secara khusus untuk mencegah terjadinya kebocoran, baik sebagai akibat kelalaian sendiri mau pun karena adanya ancaman pihak lain yang tidak memiliki otorisasi.

Adapun informasi yang dikelola sebagaimana tersebut di atas merupakan bagian dari informasi publik yang dikecualikan sebagaimana di atur dalam UU Nomor 14 Tahun 2008 tentang keterbukaan informasi publik. Tata Kelola Informasi Berklasifikasi dilakukan guna menjamin kerahasiaan, keutuhan, keaslian, dan ketersediaan informasi, sehingga informasi dapat menjadi bahan pengambilan keputusan yang tepat bagi pimpinan organisasi atau institusi.

### **2.3.2. Urusan Pilihan**

#### **2.3.2.1. Pertanian Tanaman Pangan**

Pada tahun 2014 hingga 2016, perbandingan antara produksi dan luas panen (produktivitas) tanaman bahan makanan terutama untuk jenis padi sawah dan padi ladang mengalami penurunan. Luas panen tahun 2014 sebesar 70 ha menurun menjadi 59 ha di tahun 2015 dan menurun kembali menjadi 15 ha pada tahun 2016. Tanaman utama yang banyak diusahakan adalah palawija, hortikultura (sayur-sayuran dan buah-buahan) dan sebagian tanaman padi gogo. Komoditi palawija yang banyak diusahakan adalah jagung, kacang tanah, kedelai, ubi kayu sayur-sayuran lainnya seperti kacang panjang, mentimun, terong, lombok, tomat, pare, bayam, sawi dan kangkung darat. Untuk tanaman buah-buahan meliputi rambutan, cempedak, nangka, jeruk, durian, mangga dan pepaya.





**Tabel 2.54 Luas Panen Padi Ladang, Padi sawah, Jagung, Ubi Kayu dan Ubi Jalar (Ha) di Kota Palangka Raya, 2016**

Tahun	Padi Ladang Ton	Padi sawah	Jagung	Ubi Kayu	Ubi Jalar
(1)	(2)	(3)	(5)	(6)	(7)
2017	8	-	-	-	-
2016	15	-	4	31	3
2015	123	-	149	46	3
2014	120	-	-	86	5
2013	17	-	605	115	35
Jumlah	218	-	870	118	35

Sumber: Statistik Palangka Raya, 2016

**2.3.2.2. Kehutanan dan Perkebunan**

Untuk perkebunan, luas areal tanaman perkebunan besar negara, perkebunan swasta dan perkebunan rakyat tahun 2016 sebagian meningkat dibanding dengan tahun sebelumnya. Meningkatnya kerjasama lintas sektoral terutama dalam penanaman modal di perkebunan, jenis tanaman perkebunan karet luas arealnya dari tahun ke tahun terus meningkat. Pada tahun 2016, luas areal karet sebanyak 5.008,00 ha di banding tahun 2014 seluas 4.518,50 ha.

Pada tahun 2015 terdapat 8 (delapan) perusahaan perkebunan besar swasta kelapa sawit dengan luas lokasi secara keseluruhan berjumlah sekitar 71.000 ha, dimana semuanya sudah berstatus memiliki izin usaha Perkebunan Kelapa Sawit. Sedangkan kehutanan, makin berkurangnya kawasan hutan di Kota Palangka Raya tercermin dengan menurunnya hasil produksi kayu bundar dan kayu olahan dari tahun ke tahun. Untuk memperbaiki keseimbangan ekosistem hutan ditetapkan kawasan seluas ±1.635 ha yang terletak di belakang pusat pemerintahan Kota Palangka Raya telah ditetapkan sebagai Kawasan Hutan Taman yang terbesar di dunia.

**Tabel 2.55 Produksi Tanaman Perkebunan Rakyat Kota Palangka Raya Menurut Kecamatan dan Jenis Tanaman (Ton)**

Kecamatan	Karet	Kelapa	Kelapa Sawit
01.Pahandut	25,25	8.50	2.00
02.Sabangau	280.00	8.00	20.00
03.Jekan Raya	65.00	25.00	9.00
04.Bukit Batu	380.00	65.00	30.00
05.Rakumpit	2.150	5.10	150.00
Jumlah	2.900,25	111,60	211,00

Sumber: Kota Palangka Raya Dalam Angka, 2017



2.3.2.3. Peternakan dan Perikanan

Jumlah populasi ternak pada tahun 2015 tidak mengalami perubahan yang signifikan dibandingkan dengan tahun 2014, sektor peternakan yang dilaksanakan diarahkan pada usaha peningkatan populasi dan produksi ternak, serta hasil ikutannya yang merupakan sumber protein hewani, sehingga dapat meningkatkan kualitas sumber daya manusia. Dipinggiran Kota Palangka Raya dikembangkan ternak berupa babi, ayam buras dan bebek sedangkan di Kelurahan diluar Kota Palangka Raya dikembangkan ternak sapi potong, kambing dan ayam buras. Peternakan ternak babi sampai dengan tahun 2016 merupakan jenis ternak dengan tingkat populasi tertinggi yaitu mencapai 17.498 ekor sedangkan untuk jenis unggas, ayam broiler merupakan jenis unggas yang terbanyak populasinya dan dikonsumsi. Tabel di bawah ini populasi ternak Kota Palangka Raya:

Tabel 2.56 Populasi Ternak di Kota Palangka Raya Tahun 2011-2015

Tahun	Sapi	Kerbau	Kambing	Domba	Babi	Kuda
2016	1.883	12	1.134	-	17.498	11
2015	1.793	13	1.007	-	13.036	-
2014	1.741	7	1.148	-	13.036	5
2013	2.065	37	2.787	100	14.510	3
2012	1.919	37	2.970	-	13.036	-
2011	1.707	37	2.308	-	13.080	3

Sumber: Kota Palangka Raya Dalam Angka 2017

Kota Palangka Raya sangat banyak jenisnya seperti Betok, Biawan, Belida, Baung, Sepat. Budidaya ikan dalam karamba dilakukan di sungai, danau, dan kolam dimana perkembangannya cukup menggembirakan. Budidaya keramba merupakan usaha perikanan yang cocok untuk dikembangkan dan mudah disesuaikan dengan perairan dan musim.

Di Kota Palangka Raya terdapat lebih kurang 104 buah danau, dengan total luas sekitar 636,10 Ha. Danau-danau tersebar di berbagai wilayah Kota Palangka Raya. Pada Kecamatan Bukit Batu terdapat 45 buah danau (281,5 Ha), Kecamatan Rakumpit 42 buah (167,6 Ha), Kecamatan Sabangau 10 buah (62 Ha), Kecamatan Pahandut 4 buah (90 Ha), dan Kecamatan Jekan Raya 3 buah (35 Ha).

Secara umum, danau-danau yang ada di Kota Palangka Raya merupakan danau oxbow, dimana secara hidrologis sumber airnya atau suplai airnya berasal dari limpasan sungai utama (Sungai Kahayan dan Sungai Rungan). Ikan yang umumnya terdapat dalam danau-danau tersebut seperti Baung, Kapar, Gabus, Karandang, Tahuman, Peang, Papuyu, Biawan, Lais. Oleh karenanya, danau-danau tersebut cukup berpotensi untuk dikembangkan sebagai lokasi pengembangan perikanan air tawar dengan jenis-jenis ikan lokal. Pengembangan perikanan air tawar merupakan salah satu sektor unggulan ekonomi lokal Kota Palangka Raya. Hasil produksi perikanan, perikanan budidaya produksinya nampak lebih besar dibanding dengan produksi perikanan darat. Produksi perikanan tangkap di Kota Palangka Raya dapat dilihat pada tabel di bawah ini:



Tabel 2.57 Produksi Perikanan Tangkap di Kota Palangka Raya Tahun 2012-2016

Tahun	Sungai	Danau	Rawa
(1)	(2)	(3)	(4)
2016	824,0	970,1	817,5
2015	815,4	911,1	771,0
2014	667,0	823,0	647,0
2013	437,1	492,7	410,7
2012	473,1	571,3	300,5

Sumber: Kota Palangka Raya Dalam Angka 2017

2.3.2.4. Kepariwisataaan

Kota Palangka Raya merupakan daerah yang mempunyai tempat wisata, upacara adat keagamaan, tari keagamaan, nyanyian keagamaan dan wisata kuliner. Tersebar di lima kecamatan, antara lain:

1. **Jembatan Kahayan**, diantaranya taman pinggir sungai Kahayan yaitu Pasuk Kameluh.
2. **Kum-Kum**, terdapat beberapa jenis binatang seperti buaya, beruang, monyet dan burung;
3. **Monumen Tugu Soekarno**;
4. **Sandung Ngabe Sukah**, makam yang berbentuk rumah kecil persegi panjang beratap, bertiang terbuat dari kayu ulin atau beton, tempat menyimpan tulang belulang orang yang telah meninggal;
5. **Rumah Betang**, rumah panjang, rumah besar merupakan rumah adat Dayak;
6. **Museum Balanga**, berbagai koleksi peninggalan budaya suku Dayak dan segala yang berkaitan dengan sejarah kehidupan suku Dayak seperti ethnografika, barang-barang warisan leluhur dayak yang banyak memiliki kekuatan magis;
7. **Kawasan Bundaran Besar**;
8. **Taman Nasional Sabangau**, terletak di antara Sungai Katingan dan Sungai Sebangau ini memiliki luas sekitar 568.700 Ha. Salah satu ekosistem hutan rawa gambut terdapat sekitar 166 jenis flora, 106 jenis burung, 36 jenis ikan dan 35 jenis mamalia dengan spesies kunci orang utan yang diperkirakan berjumlah 2.500-4.500 ekor;
9. **Batu Banama**, terdapat situs Kaharingan, Pura Agung Sali Paseban/ Satya Dharma;
10. **Arboretum Nyaru Menteng**, kawasan pelestarian plasmanutfah ekosistem hutan rawa, terdapat klinik orang utan;
11. **Taman Wisata Alam Bukit Tangkiling**, pemandangan alam dan melihat satwa liar yang dilindungi seperti buaya dan rusa. Luas keseluruhan kawasan wisata ini adalah 2.594 Ha dengan rincian Cagar Alam seluas 2.061 Ha dan Taman Wisata Alam seluas 533 Ha;
12. **Kawasan Hutan Ulin**, kawasan ini tumbuh pohon kayu ulin yang sudah sangat sulit ditemukan di wilayah Kota Palangka Raya;
13. **Perahu Wisata Susur Sungai**, Perahu wisata yang diberi nama Rahai'i Pangun ini. Terdapat 4 (empat) rute wisata yaitu rute pemancingan (lokasi danau tundai,



sungai rungan dan sekitarnya), atraksi burung elang (lokasi sungai kahayan), orang utan (lokasi pulau kaja tangkiling). Surapati (lokasi pulau monyet).

2.3.2.5. Perdagangan

Kota Palangka Raya memiliki posisi yang sangat strategis dalam rangka pengembangan ekonomi wilayah dan merupakan pusat pertumbuhan ekonomi, walaupun sebagian besar barang/jasa yang diperdagangkan didatangkan dari daerah luar daerah. Pengembangan dan pembinaan terhadap sektor perdagangan dan jasa ditujukan untuk meningkatkan dan menjamin lancarnya distribusi barang kebutuhan pokok dan barang strategis. Posisi strategis sebagai transit perdagangan barang dan jasa, pengembangan infrastruktur difokuskan pada pembangunan pasar-pasar tradisional semi modern dan pembangunan depo sembako yang dilakukan di beberapa tempat yang bertujuan untuk menjaga ketersediaan bahan-bahan pokok dan barang-barang strategis lainnya untuk memenuhi kebutuhan masyarakat di samping untuk menstabilkan harga pasar dan menekan laju inflasi.

Sektor perdagangan merupakan sektor yang sangat dominan di Kota Palangka Raya, baik dilihat dari pangsaanya maupun tingkat pertumbuhannya. Dilihat dari unit usaha yang ada, jumlahnya terus mengalami penurunan, namun demikian nilai perdagangan yang dihasilkan justru terus mengalami peningkatan. Hasil akhir yang kemudian terlihat adalah meningkatnya produktivitas untuk setiap perusahaan. Kinerja perdagangan yang terus membaik tidak terlepas dari upaya yang dilakukan oleh kota ini untuk terus meningkatkan ketersediaan sarana dan prasarana perdagangan, seperti pasar dan daerah pertokoan yang terus ditata dan dibenahi.

Tabel 2.58 Kinerja Sektor Perdagangan Tahun 2011-2016

Tahun	2011	2012	2013	2014	2015	2016
Unit Usaha	746	968	933	592	541	694
PDRB (Rp juta)	1,215,233	1,377,601	1,506,051	1,713,372	1,905,227	2,220,715
PDRB per perusahaan (Rp juta)	1,628.99	1,423.14	1,614.20	2,894.20	3,521.67	3,199.87
Peran sektor Perdagangan dalam PDRB (%)			17.44	17.43	16.88	17.36
Pertumbuhan per tahun (%)			5.52	6.17	3.78	10.43

Sumber: BPS Kota Palangka Raya dalam Angka, 2017



2.3.2.6. Perindustrian

Pada tahun 2016 terdapat 1.065 unit usaha industri kecil dan 3.620 tenaga kerja. Jumlah ini meliputi indutri hasil pertanian dan kehutanan, industri aneka (IKA) dan industri logam mesin dan kimia.

Tabel 2.59 Jumlah Perusahaan Industri Kecil di Kota Palangka Raya tahun 2010-2016

Tahun	Industri Hasil Pertanian dan Kehutanan	Industri Aneka	Industri Logam Mesin dan Kimia	Jumlah
2010	405	105	409	919
2011	485	207	263	955
2012	509	210	269	988
2013	448	261	228	937
2014	520	271	228	1.019
2015	367	460	230	1.057
2016	370	464	231	1.065

Sumber: Kota Palangka Raya Dalam Angka 2017

Kerajinan Rakyat

Pemerintah Kota Palangka Raya juga telah berusaha memajukan industri kecil atau kerajinan rakyat dengan menerapkan program-program pengembangan usaha industri kecil. Program-program pengembangan tersebut bertujuan untuk meningkatkan kewiraswastaan, proses produksi barang, kualitas, desain produk serta ketrampilan pemasaran. Banyak sudah corak jenis-jenis hasil produksi industri kecil dari Kota Palangka Raya yang asli maupun motif baru yang telah dapat dikenal di dunia. Kerajinan rakyat dengan sumber bahan baku lokal diarahkan menjadi sektor unggulan pengembangan ekonomi lokal.

2.4 Aspek Daya Saing Daerah

2.4.1 Kemampuan Ekonomi Daerah

Tingkat daya saing (*competitiveness*) merupakan salah satu parameter dalam konsep kota berkelanjutan. Semakin tinggi tingkat daya saing suatu kota, maka tingkat kesejahteraan masyarakatnya pun semakin tinggi. Variabel-variabel yang diukur dalam pengukuran tingkat daya saing pada penelitian ini adalah variabel perekonomian daerah, variabel infrastruktur dan sumber daya alam, serta variabel sumber daya manusia dan membandingkannya dengan kebijakan (fungsi kawasan strategis, struktur wilayah dan sektor unggulan) masing-masing kabupaten/kota.

Dari sisi Indeks Pembangunan Manusia Provinsi Kalimantan Tengah dan Kabupaten/ Kota di Kalimantan Tengah mengalami kenaikan dibanding tahun sebelumnya. Kota Palangka Raya merupakan kota dengan IPM tertinggi sebesar 79,21.



Dalam analisis hubungan antara pertumbuhan ekonomi dan pengurangan kemiskinan, Kota Palangka Raya bersama Kabupaten Lamandau, dan Kabupaten Barito Utara memiliki rata-rata pertumbuhan tinggi di atas rata-rata, tapi pengurangan kemiskinan di bawah rata-rata (*high-growth, less-pro poor*). Kondisi ini menunjukkan bahwa pertumbuhan ekonomi yang tinggi di daerah tersebut belum memberi dampak penurunan angka kemiskinan secara nyata. Tantangan yang harus dihadapi oleh pemerintah daerah adalah mendorong pengembangan sektor dan kegiatan ekonomi yang menyerap tenaga kerja relatif tinggi seperti pertanian dan perkebunan, serta usaha mikro, kecil, menengah dan koperasi. Tantangan lainnya adalah meningkatkan koordinasi sinergi dalam mengoptimalkan kebijakan dan program penanggulangan kemiskinan.

Dari sisi hubungan antara nilai IPM dengan pertumbuhan, Kota Palangka Raya bersama Kabupaten Barito Utara dan Kabupaten Lamandau memiliki rata-rata pertumbuhan tinggi di atas rata-rata, tapi peningkatan IPM di bawah rata-rata (*high-growth, less-pro human development*). Tantangan bagi pemerintah daerah adalah menjaga keseimbangan antara pembangunan ekonomi dan peningkatan mutu pelayanan publik terutama di bidang pendidikan dan kesehatan.

Produk Domestik Regional Bruto atas dasar harga berlaku Kota Palangka Raya pada tahun 2016 sebesar Rp 12.792.940,0 juta rupiah. Lapangan usaha dengan PDRB terbesar adalah kelompok administrasi pemerintahan, pertahanan dan jaminan sosial wajib sebesar 21,80% dan kelompok perdagangan besar dan eceran, reparasi mobil dan sepeda motor sebesar 17,36% dari total PDRB Kota Palangka Raya.

Laju pertumbuhan PDRB atas dasar harga berlaku sebesar 6,92% dibanding tahun sebelumnya. Lapangan usaha pengadaan listrik dan gas tumbuh 12,52% dibanding tahun sebelumnya, sedangkan lapangan usaha administrasi pemerintahan, pertahanan dan jaminan sosial wajib turun 0,13%.

**Tabel 2.60 PDRB Perkapita Atas Dasar Harga Berlakudan Atas Dasar Harga Konstan 2010 Tahun 2011-2016 (Rupiah)**

Tahun	PDRB Perkapita	
	Atas Dasar Harga Berlaku (Rp.)	Atas Dasar Harga Konstan 2010
2011	6.679.663,1	6.264.961,21
2012	7.577.867,8	6.721.508,70
2013	8.637.942,4	7.227.378,70
2014	9.829.624,2	7.730.526,90
2015*	11.289.343,5	8.286.033,40
2016**	12.792.940,0	8.859.548,20

Sumber: BPS Kota Palangka Raya, 2015

Keterangan : \*) Angka sementara\*\*) Angka sangat sementara





#### 2.4.2 Fasilitas Wilayah dan Infrastruktur

Fokus infrastruktur bisa digambarkan dari sarana dan prasarana perhubungan, aspek tata ruang dan aspek pendukung seperti bank, pertokoan, perhotelan serta lingkungan hidup. Ketimpangan pengembangan wilayah yang terjadi antara bagian Utara (Kecamatan Rakumpit dan Bukit Batu), Selatan (Kecamatan Sabangau) yang relatif tertinggal terhadap bagian Tengah Kota Palangka Raya (Kecamatan Jekan Raya dan Pahandut), diantaranya disebabkan oleh keterkaitan yang rendah antara satu kawasan dengan kawasan lainnya serta keterisolasian wilayah akibat minimnya dukungan transportasi (darat).

Sarana pengembangan daya saing didukung pula oleh keberadaan institusi pendukung seperti perbankan. Jumlah bank tercatat 11 unit kantor bank yang terpusat di dalam Kota Palangka Raya. Bank yang beroperasi diantaranya adalah Bank Pembangunan Kalimantan Tengah, Bank Nasional Indonesia, Bank Central Asia, Bank Danamon, Bank Tabungan Negara, Bank Mega, Bank Mandiri, Bank Muamalat, Bank BTPN dan Bank Rakyat Indonesia. Dana perbankan (tabungan) yang tersedia di Kota Palangka Raya pada tahun 2011 sejumlah Rp 4.105 milyar yang tersedia pada bank swasta nasional dan bank pemerintah.

Tahun 2016 jumlah restoran, rumah makan, cafe yang beroperasi di Palangka Raya sebanyak 162 rumah makan yang kebanyakan lebih banyak terpusat pada 2 (dua) kecamatan yaitu Kecamatan Pahandut dan Jekan Raya, sedangkan di 3 (tiga) kecamatan yaitu Kecamatan Sabangau, Bukit Batu, Rakumpit tidak terlalu banyak restoran, rumah makan, cafe. Restoran, rumah makan, cafe tersebut menghadirkan berbagai macam menu/masakan Internasional, European Food, Steak, masakan nasional/nusantara, masakan cepat saji, masakan daerah (Banjar, Jawa, Sulawesi, Padang, Batak, Sunda dan berbagai daerah lainnya), masakan khas Kalimantan Tengah (Dayak), Chinese Food.

Pada tahun 2017 terdapat sebanyak 74 buah hotel dan akomodasi lainnya dimana 6 diantaranya adalah hotel bintang. Dari jumlah tersebut dua buah hotel berstatus bintang 4, satu bintang 3 dan dua lainnya hotel bintang 2. Saat ini telah tersedia 2 buah hotel bintang 4. Hotel tersebut antara lain Swiss-Belhotel Danum, 1 (satu) hotel merupakan hotel berbintang 4 (empat) yaitu Aquarius Boutique Hotel, 2 (dua) hotel merupakan hotel berbintang 3 (tiga) yaitu Hotel Luwansa dan Rungan Sari Resort dan 4 (empat) hotel merupakan hotel berbintang 2 (dua) Hotel Batu Suli, Hotel Dandang Tingang, Hotel Amaris, Grand Global Hotel serta hotel yang lain merupakan hotel berkelas melati yang berjumlah 40 hotel. Pada tahun 2018 dimungkinkan terjadi penambahan jumlah hotel dan penginapan yang dibangun di tempat atau jalan strategis di Kota Palangka Raya. Hal ini seiring dengan perkembangan perekonomian yang semakin membaik di Kota Palangka Raya maka tingkat kebutuhan akan hotel dan penginapan juga meningkat.



2.4.3 Perkembangan Investasi

Dalam konsep ekonomi investasi merupakan sumber terpenting dari pertumbuhan ekonomi. Melalui investasi akan tercipta barang dan jasa di satu sisi dan tercipta lapangan kerja pada sisi lainnya. Lapangan kerja yang tercipta tentu menciptakan penghasilan yang selanjutnya akan menjadi pendorong konsumsi yang akan kembali mendorong pengusaha untuk berinvestasi kembali. Investasi dapat berupa investasi fisik dan investasi finansial. Dalam konteks perekonomian makro aktivitas investasi fisik tercermin pada komponen Pembentukan Modal Tetap Bruto (PMTB) dan Perubahan Inventori. Dalam konteks kinerja mikro pemerintah daerah, investasi ini tercatat pada kinerja nilai investasi yang baru saja ditamamkan. Artinya untuk mendeteksi tingkat investasi di suatu daerah dapat menggunakan data PMTB dan data investasi yang keduanya dapat saling melengkapi, walaupun sesungguhnya nilai investasi yang ditamamkan itu sudah masuk dalam komponen PMTB.

PMTB di Kota Palangka Raya dalam 5 tahun terakhir mengalami pertumbuhan yang cukup baik (lihat tabel 4.7 dibawah). Dari tabel tersebut dapat dilihat bahwa peran PMTB dalam pembentukan PDRB bahkan lebih tinggi dari angka nasional yang rata-rata hanya mencapai angka 30% dari Produk Domestik Bruto. Sebagaimana diuraikan di atas PMTB adalah sumber pembentuk pertumbuhan ekonomi, kebutuhan investasi untuk menciptakan output pada perkonomian dicerminkan oleh nilai ICOR. Dari tabel dapat diketahui bahwa ICOR dari PMTB kota Palangka Raya cukup tinggi, berkisar pada angka 6. Artinya untuk setiap nilai output yang diharapkan sebesar Rp 1 rupiah, dibutuhkan tambahan investasi sebesar Rp 6 rupiah.

2.4.4. Sumber Daya Manusia

Salah satu faktor penting yang tidak dapat diabaikan dalam kerangka pembangunan daerah adalah kualitas sumber daya manusia (SDM). Kualitas SDM ini berkaitan erat dengan kualitas tenaga kerja yang tersedia untuk mengisi kesempatan kerja. Kualitas tenaga kerja di suatu wilayah sangat ditentukan oleh tingkat pendidikan. Artinya semakin tinggi tingkat pendidikan yang ditamatkan penduduk suatu wilayah maka semakin baik kualitas tenaga kerjanya. Kualitas tenaga kerja pada suatu daerah dapat dilihat dari tingkat pendidikan penduduk yang telah menyelesaikan S1, S2 dan S3.

Tabel 2.61 Penduduk Usia 15 Tahun Ke Atas Menurut Pendidikan Yang Ditamatkan dan Partisipasi Angkatan Kerja Kota Palangka Raya Tahun 2015

No	Pendidikan Tertinggi Yang Ditamatkan	Partisipasi Angkatan Kerja		Angkatan Kerja
		Bekerja	Pengangguran	
1	Tidak/Belum Tamat SD	6.245	660	6.905
2	Sekolah Dasar	17.771	956	18.727
3	Sekolah Menengah Pertama	15.359	799	16.158
4	Sekolah Menengah Atas	32.888	2.527	35.415
5	Sekolah Menengah	13.855	1.974	15.649



	Kejuruan			
6	Diploma/Universitas	33.471	1.307	34.778
	<b>Jumlah</b>	<b>119.589</b>	<b>8.043</b>	<b>127.632</b>

Sumber: Statistik Palangka Raya, 2016

### 2.4.5. Iklim Berinvestasi

Sistem pelayanan publik kepada masyarakat di bidang perizinan-non perizinan dan penanaman modal, saat ini telah memiliki sistem pelayanan satu atap dan diharapkan akan dapat memangkas birokrasi pelayanan yang cukup panjang, sehingga mampu mengurangi ekonomi biaya tinggi. Saat ini terdapat 10 jenis perizinan yang sudah dilayani meliputi: Izin Gangguan (HO), Izin Usaha Perdagangan (SIUP) Mikro, Izin Usaha Perdagangan (SIUP) Kecil, Izin Usaha Perdagangan (SIUP) Menengah, Izin Usaha Perdagangan (SIUP) Besar, Izin Tempat Penjualan Minuman Alkohol (IPTMB), Tanda Daftar Pariwisata, Izin Pengumpulan Uang dan Barang, Izin Prinsip Penanaman Modal dan Izin Trayek (Angkot, Taxi Bandara).

Perkembangan Pembentukan Modal Tetap Bruto (PMTB) Kota Palangka Raya atas dasar harga berlaku dan konstan selama kurun waktu 2010-2014 selalu menunjukkan laju peningkatan yang positif. Laju pertumbuhan PMTB atas dasar harga berlaku yang paling besar terjadi pada tahun 2014 mencapai 11,85 persen.

**Tabel 2.62 Pembentukan Modal Tetap Bruto (PMTB) Atas Dasar Harga Berlaku dan Konstan 2010 serta Pertumbuhannya Tahun 2011-2014 (Jutaan Rupiah)**

Tahun	PMTB ADHB	PMTB ADHK	Pertumbuhan PMTB ADHK
2011	2.752,3	2.584,1	9,14
2012	3.226,3	2.771,7	7,26
2013	3.651,3	2.890,5	4,29
2014	4.223,3	3.233,2	11,85

Sumber: BPS Kota Palangka Raya, 2014

### 2.4.6. Pertanian

Pada tahun 2014 hingga 2016, perbandingan antara produksi dan luas panen (produktivitas) tanaman bahan makanan terutama untuk jenis padi sawah dan padi ladang mengalami penurunan. Luas panen tahun 2014 sebesar 70 ha menurun menjadi 59 ha di tahun 2015 dan menurun kembali menjadi 15 ha pada tahun 2016. Tanaman utama yang banyak diusahakan adalah palawija, hortikultura (sayur-sayuran dan buah-buahan) dan sebagian tanaman padi gogo. Komoditi palawija yang banyak diusahakan adalah jagung, kacang tanah, kedelai, ubi kayu sayur-sayuran lainnya seperti kacang panjang, mentimun, terong, lombok, tomat, pare, bayam, sawi dan kangkung darat. Untuk tanaman buah-buahan meliputi rambutan, cempedak, nangka, jeruk, durian, mangga dan pepaya.



**Tabel 2.63 Luas Panen Padi Ladang, Padi sawah, Jagung, Ubi Kayu dan Ubi Jalar (Ha) di Kota Palangka Raya, 2016**

Tahun	Padi Ladang Ton	Padi sawah	Jagung	Ubi Kayu	Ubi Jalar
(1)	(2)	(3)	(5)	(6)	(7)
2017	8				
2016	15	-	4	31	3
2015	123	-	149	46	3
2014	120	-	-	86	5
2013	17	-	605	115	35
Jumlah	218	-	870	118	35

Sumber: Statistik Palangka Raya, 2016

**2.4.7. Peternakan**

Jumlah populasi ternak pada tahun 2015 tidak mengalami perubahan yang signifikan dibandingkan dengan tahun 2014. Sektor peternakan yang dilaksanakan diarahkan pada usaha peningkatan populasi dan produksi ternak, serta hasil ikutannya yang merupakan sumber protein hewani, sehingga dapat meningkatkan kualitas sumber daya manusia. Dipinggiran Kota Palangka Raya dikembangkan ternak berupa babi, ayam buras dan bebek sedangkan di Kelurahan diluar Kota Palangka Raya dikembangkan ternak sapi potong, kambing dan ayam buras. Peternakan ternak babi sampai dengan tahun 2016 merupakan jenis ternak dengan tingkat populasi tertinggi yaitu mencapai 17.498 ekor sedangkan untuk jenis unggas, ayam broiler merupakan jenis unggas yang terbanyak populasinya dan dikonsumsi. Tabel di bawah ini populasi ternak di Kota Palangka Raya:

**Tabel 2.64 Populasi Ternak di Kota Palangka Raya Tahun 2011-2015**

Tahun	Sapi	Kerbau	Kambing	Domba	Babi	Kuda
2016	1.883	12	1.134	-	17.498	11
2015	1.793	13	1.007	-	13.036	-
2014	1.741	7	1.148	-	13.036	5
2013	2.065	37	2.787	100	14.510	3
2012	1.919	37	2.970	-	13.036	-
2011	1.707	37	2.308	-	13.080	3

Sumber: Kota Palangka Raya Dalam Angka, 2017

**2.4.8. Perikanan**

Potensi perikanan di perairan umum Kota Palangka Raya sangat banyak jenisnya seperti Betok, Biawan, Belida, Baung, Sepat. Budidaya ikan dalam karamba dilakukan di sungai, danau, dan kolam dimana perkembangannya cukup menggembirakan. Budidaya keramba merupakan usaha perikanan yang cocok untuk dikembangkan dan secara alami mudah disesuaikan dengan perairan dan musim.

Di Kota Palangka Raya terdapat lebih kurang 104 buah danau, dengan total luas sekitar 636,10 Ha. Danau-danau tersebar di berbagai wilayah Kota Palangka Raya. Pada Kecamatan Bukit Batu terdapat 45 buah danau (281,5 Ha), Kecamatan



Rakumpit 42 buah(167,6 Ha), Kecamatan Sabangau 10 buah (62 Ha), Kecamatan Pahandut 4 buah (90 Ha), dan Kecamatan Jekan Raya 3 buah (35 Ha).

Danau tersebut memiliki keunikan dan karakteristik sendiri. Namun secara umum, danau-danau yang ada di Kota Palangka Raya merupakan danau oxbow, dimana secara hidrologis sumber airnya atau suplai airnya berasal dari limpasan sungai utama (Sungai Kahayan dan Sungai Rungan). Ikan yang umumnya terdapat dalam danau-danau tersebut seperti Baung, Kapar, Gabus, Karandang, Tahuman, Peang, Papuyu, Biawan, Lais. Oleh karenanya, danau-danau tersebut cukup berpotensi untuk dikembangkan sebagai lokasi pengembangan perikanan air tawar dengan jenis-jenis ikan lokal. Pengembangan perikanan air tawar merupakan salah satu sektor unggulan ekonomi lokal Kota Palangka Raya. Hasil produksi perikanan, perikanan budidaya produksinya nampak lebih besar dibanding dengan produksi perikanan darat. Produksi perikanan tangkap di Kota Palangka Raya dapat dilihat pada tabel di bawah ini:

**Tabel 2.65 Produksi Perikanan Tangkap di Kota Palangka Raya Tahun 2012-2016**

Tahun	Sungai	Danau	Rawa
(1)	(2)	(3)	(4)
2016	824,0	970,1	817,5
2015	815,4	911,1	771,0
2014	667,0	823,0	647,0
2013	437,1	492,7	410,7
2012	473,1	571,3	300,5

Sumber: Kota Palangka Raya Dalam Angka 2017

**2.4.9. Industri**

Pada tahun 2016 terdapat 1.065 unit usaha industri kecil dan 3.620 tenaga kerja. Jumlah ini meliputi indutri hasil pertanian dan kehutanan, industri aneka (IKA) dan industri logam mesin dan kimia.

**Tabel 2.66 Jumlah Perusahaan Industri Kecil di Kota Palangka Raya Tahun 2010-2016**

Tahun	Industri Hasil Pertanian dan Kehutanan	Industri Aneka	Industri Logam Mesin dan Kimia	Jumlah
2010	405	105	409	919
2011	485	207	263	955
2012	509	210	269	988
2013	448	261	228	937
2014	520	271	228	1.019
2015	367	460	230	1.057
2016	370	464	231	1.065

Sumber: Kota Palangka Raya Dalam Angka 2017



2.4.10. Angka Kriminalitas

Analisis kinerja atas iklim berinvestasi dilakukan terhadap indikator:

- 1) angka kriminalitas;
- 2) jumlah demonstrasi;
- 3) lama proses perijinan;
- 4) jumlah dan macam pajak dan retribusi daerah;
- 5) jumlah Perda yang mendukung iklim usaha; dan

Untuk menghitung angka kriminalitas dapat disajikan dalam contoh tabel sebagai berikut:

Tabel 2.67 Angka Kriminalitas Kota Palangka Raya

No	Jenis Kriminal	2013	2014	2015	2016	2017
1.	Jumlah kasus narkoba	89	481	225	42	72
2.	Jumlah kasus pembunuhan	20	105	117	6	21
3.	Jumlah kasus penganiayaan	8	24	6	tad	tad
4.	Jumlah kejahatan seksual	-	-	7	5	19
5.	Jumlah kasus penipuan	-	4	1	5	6
6.	Jumlah kasus pencurian	7	25	25	78	42
7.	Jumlah kasus pemalsuan uang	-	-	-	-	-
8.	Jumlah tindak kriminal selama 1 tahun	124	639	381	136	160
9.	Jumlah penduduk	244.500	252.105	259.865	267.757	275.667
10.	Angka kriminalitas yang tertangani	5,07	25,34	14,66	5,08	5,8

Sumber: Kota Palangka Raya Dalam Angka, 2018

2.4.11. Sumber Daya Manusia

a. Tingkat ketergantungan (rasio ketergantungan)

Kualitas SDM ini berkaitan erat dengan kualitas tenaga kerja yang tersedia untuk mengisi kesempatan kerja di dalam negeri dan di luar negeri. Kualitas tenaga kerja di suatu wilayah sangat ditentukan oleh tingkat pendidikan. Semakin tinggi tingkat pendidikan yang ditamatkan penduduk suatu wilayah maka semakin baik kualitas tenaga kerjanya.

Salah satu indikator kependudukan yang penting adalah Rasio ketergantungan (*dependency ratio*). Rasio ketergantungan menggambarkan total rasio ketergantungan penduduk usia tidak produktif (kelompok umur 0-14 tahun dan kelompok umur 65 ke atas) terhadap penduduk usia produktif (kelompok umur 15-64 tahun). Indikator ini merupakan salah satu indikator yang digunakan untuk mengukur dampak keberhasilan pembangunan kependudukan di suatu daerah. Semakin tinggi persentase *dependency ratio* menunjukkan semakin tingginya beban yang harus ditanggung penduduk yang produktif untuk membiayai hidup penduduk yang belum produktif dan tidak produktif lagi. Sedangkan persentase *dependency*





*ratio* yang semakin rendah menunjukkan semakin rendahnya beban yang ditanggung penduduk yang produktif untuk membiayai penduduk yang belum produktif dan tidak produktif lagi. Hasil analisis rasio ketergantungan dapat disajikan dalam contoh tabel sebagai berikut.

**Tabel 2.68 Rasio Ketergantungan Tahun 2013-2017 Kota Palangka Raya**

No	Uraian	2013	2014	2015	2016	2017
1.	Jumlah penduduk usia < 15 tahun	64.312	65.488	66.708	67.796	98.652
2.	Jumlah penduduk usia > 64 tahun	6.117	6.417	6.757	7.138	13.075
3.	Jumlah penduduk usia tidak produktif (1) dan (2)	70.429	71.905	73.465	74.934	111.727
4.	Jumlah penduduk usia 15-64	174.071	180.200	186.400	192.823	242.117
5.	Rasio ketergantungan (3)/(4) (%)	40,45	39,90	39,41	38,86	46,14

Sumber: BPS Palangka Raya Dalam Angka, beberapa edisi. Diolah

Dari tabel terlihat bahwa angka ketergantungan Kota Palangka Raya berdasarkan data lima tahun terakhir, tahun 2017 menunjukkan angka 46,14%, artinya dari seratus orang penduduk produktif menanggung 46 orang yang belum dan tidak produktif.

Hal ini menunjukkan bahwa ketergantungan usia tidak produktif terhadap usia produktif di Kota Palangka Raya masih besar. Kondisi ini perlu mendapat perhatian agar tidak menjadi beban bagi pembangunan sumber daya manusia.

## 2.5. Evaluasi Kinerja Perencanaan Pembangunan Jangka Menengah 2013-2017

Dalam merumuskan perencanaan sasaran, arah kebijakan, hingga program prioritas setiap tahapan pembangunan, khususnya Rencana Pembangunan Jangka Menengah, pemerintah daerah perlu melihat kembali setiap hal yang pernah dilaksanakan pada RPJMD Kota Palangka Raya periode sebelumnya. Hal ini dilakukan melalui evaluasi dan analisis terhadap pencapaian indikator-indikator pembangunan daerah sebagaimana yang telah disepakati dan ditetapkan dalam RPJMD tersebut. Selain itu, evaluasi setiap tahapan pembangunan akan menyelaraskan setiap program dan kegiatan menuju ke arah satu koridor pencapaian tujuan pembangunan jangka panjang Kota Palangka Raya serta menunjang pencapaian tujuan pembangunan jangka menengah nasional.

Evaluasi dilaksanakan untuk mengetahui indikator-indikator mana saja yang telah tercapai, mana yang belum tercapai, apa saja kendala dan hambatan, dan apa yang harus disempurnakan, dihapus/diganti agar pencapaian target pembangunan lebih optimal. Selain itu melalui evaluasi ini juga akan menghasilkan identifikasi permasalahan baru yang timbul dalam pembangunan, faktor-faktor inefisiensi anggaran dalam pelaksanaan program dan kegiatan, sehingga dapat diantisipasi sejak dini dan dirumuskan respon yang sesuai dalam penyusunan perencanaan pembangunan ke depan. Dengan demikian maka fokus dari evaluasi ini adalah untuk memberikan masukan bagi perbaikan-perbaikan strategi, kebijakan dan program/kegiatan prioritas pembangunan dalam RPJMD Kota Palangka Raya 2018-2023, agar ke depan kinerja perencanaan pembangunan lebih berdayaguna dan relevan dengan tujuan pembangunan daerah.

Evaluasi terhadap RPJMD secara umum adalah melihat pencapaian target kinerja indikator makro yang merupakan bagian dari prioritas pembangunan terutama bidang yang menyangkut kesejahteraan masyarakat secara umum. Indikator makro yang menjadi target RPJMD periode sebelumnya (2013-2018), antara lain pertumbuhan ekonomi, angka kemiskinan, dan tingkat pengangguran terbuka.

Berdasarkan pencapaian kinerja pembangunan yang diukur dari indikator-indikator makro pembangunan daerah, realisasi indikator hingga tahun 2016 menunjukkan trend peningkatan. Sebagai salah satu fokus utama pembangunan yakni pertumbuhan ekonomi yang pada tahun 2017 sebesar 6,96 lebih besar daripada tahun 2016 mencapai 6,92 persen dimana angka tersebut lebih tinggi jika dibandingkan dengan pertumbuhan ekonomi tahun 2014 yang mencapai 5,32 persen. Meskipun mengalami percepatan pertumbuhan ekonomi, namun pertumbuhan perekonomian Kota Palangka Raya belum mencapai target tahun 2015 (7,5 persen). Meskipun begitu, pertumbuhan ekonomi mencatat pertumbuhan yang positif dan cukup stabil serta memiliki potensi positif dalam pergerakan perekonomian baik secara regional maupun global.

Sementara itu, beberapa target pembangunan daerah tidak tercapai sesuai harapan RPJMD seperti capaian inflasi sebesar 3,11 persen (target sebesar 5,65 persen) 2017, angka kemiskinan sebesar 3,62 persen (target sebesar 2,53 persen) 2017, tingkat pengangguran terbuka sebesar 7,26 persen kondisi tahun 2017), dan lain sebagainya.

Perlu digaris bawahi, perencanaan yang optimal bukan semata dinilai berdasarkan pada target pembangunan daerah terhadap masing-masing indikator



yang dipaksakan serendah-rendahnya atau setinggi-tingginya. Perencanaan yang baik adalah perencanaan yang dapat mengoptimalkan segala potensi sumber daya daerah sebagai modal dasar pencapaian pembangunan dan memiliki visi realistis secara maksimal dalam mencapai suatu target kinerja. Oleh karena itu, pada perumusan Rencana Pembangunan Jangka Menengah Daerah Kota Palangka Raya Tahun 2018-2023 perlu dilakukan penajaman, penyempurnaan, revisi, hingga penggantian strategi, kebijakan, sampai pada program dan kegiatan yang telah ditetapkan pada RPJMD periode sebelumnya untuk lebih mendorong kinerja pembangunan daerah yang tepat sasaran guna mewujudkan Visi “Terwujudnya Kota Palangka Raya Menjadi Kota Yang Maju, Rukun dan Sejahtera Untuk Semua”.

Salah satu hal yang cukup mendasar terkait dengan ketidaktercapaian target kinerja tersebut adalah lemahnya pengendalian dan evaluasi, baik dari sisi institusi, mekanisme maupun sumber daya manusia. Sebenarnya tim pengawalan pencapaian target indikator kinerja telah banyak dibentuk, antara lain Tim Pengawalan Pertumbuhan Ekonomi, Tim Pengendalian Inflasi, Tim Penanggulangan Kemiskinan Daerah, Tim Pengendalian Kebakaran Lahan dan Hutan (Karlahut), dan sebagainya. Namun tim-tim tersebut belum berjalan sebagaimana mestinya. Guna efektifitas pencapaian target kinerja RPJMD tahun 2018-2023, akan dilakukan perbaikan dalam pengendalian dan evaluasi, sebagaimana tertuang dalam kaidah pelaksanaan RPJMD.

Program/kegiatan yang mengacu pada empat strategi prioritas nasional yakni *pro poor*, *pro growth*, *pro job*, dan *pro environment*, perlu terus dilanjutkan pada perencanaan pembangunan jangka menengah Kota Palangka Raya Tahun 2018-2023. Berdasarkan data capaian di atas, meskipun realisasi pertumbuhan ekonomi tahun 2017 belum melebihi target, harapan kondisi perekonomian saat ini secara tidak langsung dapat menurunkan angka kemiskinan dan angka pengangguran sebagaimana yang ditargetkan dapat terpenuhi. Selain itu, secara umum memang laju inflasi, kemiskinan, maupun pengangguran tidak mencapai target, akan tetapi jika dilihat pada level nasional maka capaian pembangunan tersebut sudah dapat dikatakan luar biasa dari segi kuantitas nilai. Namun perlu ditekankan kembali, dari segi kualitas harus terus diperhatikan pula sebagai penjamin peningkatan kesejahteraan masyarakat Kota Palangka Raya.

Pelaksanaan pembangunan yang telah dilaksanakan melalui program dan kegiatan yang dilaksanakan oleh Perangkat Daerah menghasilkan suatu bentuk capaian pembangunan daerah. Dengan melihat capaian pembangunan maka dapat terlihat secara nyata kinerja yang telah dilakukan oleh Pemerintah Daerah. Sehingga capaian pembangunan dapat menjadi suatu dasar data dan informasi dalam mengevaluasi pelaksanaan pembangunan daerah, melihat permasalahan daerah, kemudian permasalahan tersebut dipecahkan dengan tepat melalui kebijakan daerah.



Secara umum capaian kinerja berdasarkan aspek kesejahteraan masyarakat, pelayanan umum dan daya saing daerah secara lebih lengkap disajikan dalam tabel berikut:

**Tabel 2.69**  
**Pencapaian Indikator Kinerja Pembangunan Kota Palangka Raya, 2014-2017**

No	Aspek/Fokus/Bidang Urusan/Indikator Kinerja	Target Kinerja					Capaian Kinerja					Interpertasi belum tercapai (<), Sesuai (=) Melampaui (>)
		2013	2014	2015	2016	2017	2013	2014	2015	2016	2017	
	<b>ASPEK KESEJAHTERAAN MASYARAKAT</b>											
	<b>FOKUS KESEJAHTERAAN DAN PEMERATAAN EKONOMI</b>											
1.	<b>Otonomi Daerah, Pemerintah Umum, Administrasi Keuangan Daerah, Perangkat Daerah, Kepegawaian dan Persandian</b>											
<b>1. INDIKATOR MAKRO EKONOMI – BADAN PERENCANAAN PEMBANGUNAN DAERAH</b>												
1.1	Pertumbuhan Ekonomi	7,55	7,57	7,65	7,73	7,90	7,53	6,96	7,19	6,92	6,96	<
1.2	Laju Inflasi (%)	6,45	6,25	6,05	5,85	5,65	6,45	6,63	4,20	1,91	3,11	>
1.3	PDRB per Kapita (juta)	5.793.423,26	5.949.000	6.109.000	6.273.000	6.442.000	4,89	3,81	4,64	45,6	52,7	<
1.4	Angka Kemiskinan (%)	3,90	3,56	3,22	2,87	2,53	3,94	3,81	3,91	3,75	3,62	<
1.5	Tingkat Pengangguran Terbuka (%)		0,31	0,30	?		5,03	3,36	6,30	6,30	7,26	
1.6	Indeks Gini	0,32	20,09	20,11	0,29	0,28	0.362	0.365	0.338	0,330	0,379	<
1.7	Indeks Pembangunan Manusia (IPM)	79,30	80,00	80,36	80,72	81,08	78,02	78,50	78,62	79.21	79.69	<
1.1.	<b>Kesejahteraan Sosial</b>											
1.1.1.	<b>Pendidikan</b>											
1.1.1.1.	Angka Melek Huruf	97,55	97,77	97,98	98,20	98,43	99,55	99,34	97,99	98,23		=
1.1.1.2.	Angka Rata-rata Lama Sekolah						10,69	10,73	10,74	11,02		
1.1.1.3.	Angka Partisipasi Murni											
1.1.1.4.	Angka Partisipasi Murni (APM) PAUD	94	94,4	94,9	95,5	96,2	94,00	98,56	98,58	98,61	53,73	=



No	Aspek/Fokus/Bidang Urusan/Indikator Kinerja	Target Kinerja					Capaian Kinerja					Interpretasi belum tercapai (<), Sesuai (=) Melampaui (>)
		2013	2014	2015	2016	2017	2013	2014	2015	2016	2017	
1.1.1.5.	Angka Partisipasi Murni (APM) SD/MI	92,56	94,05	95,54	97,03	98,52	92,56	92,56	91,37	96,94	87,97	=
1.1.1.6.	Angka Partisipasi Murni (APM) SMP/MTs	98,09	98,23	98,40	98,65	98,89	98,09	95,41	99,17	98,79	70,32	=
1.1.1.7.	Angka Partisipasi Murni (APM) SMA/SMK/MA/Paket C	90,36	92,29	94,22	96,15	98,08	90,36	93,10	94,56	PROV	PROV	
1.1.1.8.	Angka partisipasi kasar											
1.1.1.9.	Angka Partisipasi Kasar (APK) PAUD	98,33	98,45	98,60	98,70	98,80	98,33	98,56	98,58	98,61	53,71	=
1.1.1.10.	Angka Partisipasi Kasar (APK) SD/MI	126,84	127,5	128,32	128,75	129,5	126,84	106,8	117,4	103,15	103,85	=
1.1.1.11.	Angka partisipasi Kasar (APK) SMP/MTs	108,02	110,75	115,89	120	130	108,02	107,0	105,9	101,22	102,56	<
1.1.1.12.	Angka Partisipasi Kasar (APK) SMA/SMK/MA	102,60	106,08	109,58	113,08	116,58	102,60	100,6	103,3	105,76	PROV	
1.1.1.13.	Angka Pendidikan yang Ditamatkan SD/MI	100	100	100	100	100	92,56	92,56	91,37	96,94	87,97	<
1.1.1.14.	Angka Pendidikan yang Ditamatkan SMP/MTS	56,1	68,15	75,80	85,78	95,30	98,09	95,41	99,17	98,79	70,32	>
1.1.1.15.	Angka Pendidikan yang Ditamatkan SMA/SMK/MA		98,2	98,4	99,3		98	96,90	97,7	98,8	PROV	=
1.1.2.	<b>Kesehatan</b>											
1.1.2.1.	Angka Kematian Ibu per 100.000 Kelahiran Hidup	53,9	50	45	35	25		73	54,11	19,65		<
1.1.2.2.	Cakupan Pertolongan Persalinan oleh Tenaga Kesehatan (%)	80	80	80	80	80		91,4	86,59	90,27		>
1.1.2.3.	Angka Kematian Bayi per 1000 Kelahiran Hidup	13,5	13	12	10,5	9		10	2,48	9		>
1.1.2.4.	Angka Kematian Balita per 1000 Kelahiran Hidup	10,7	10	10	8	8		1	0,028	0,2		>
1.1.2.5.	Angka usia harapan hidup						72,85	72,95	72,97	73,05	73,13	
1.1.2.6.	Jumlah Balita Gizi Buruk	2	0	0	0	0		0,02	0,02	0,02		
1.1.2.7.	Cakupan Neonatus dengan Komplikasi yang Ditangani (%)	17,6	20	25	30	35			13,8	0,7		<
1.1.2.8.	Cakupan Pelayanan Balita (%)	83,8	90	90	90	90			100	70,8		<
1.1.2.9.	Cakupan Rumah Sehat (%)	65	85	87	89	91			31,8	76		<
1.1.2.10.	Persentase Penduduk yang Mempunyai Akses Terhadap Air Minum Berkualitas (%)	65	67	68	73	78			5,59	93,3		<
1.1.2.11.	Cakupan UCI (%)	67	68	70	75	80			70	40		<



No	Aspek/Fokus/Bidang Urusan/Indikator Kinerja	Target Kinerja					Capaian Kinerja					Interpretasi belum tercapai (<), Sesuai (=) Melampaui (>)
		2013	2014	2015	2016	2017	2013	2014	2015	2016	2017	
1.1.2.12.	Angka Kesakitan DBD per 100.000 Penduduk	41	40	39	38	37			104	111,8		
1.1.2.13.	Angka Kesakitan Malaria (API) per 1000 Penduduk	3	3	3	3	3			0,35	0,22		
1.1.2.14.	Pervalensi Penderita HIV-AIDS per-100.000 Penduduk	6,6	<0,5	<0,5	<0,5	<0,5			0,15	0,21		
1.1.2.15.	Prevalensi TB-BTA(+) per-100.000 Penduduk	26	30	50	70	90	-	32	61,3	48,8	54,04	
1.1.2.16.	Non-Polio AFP Rate Anak Usia <15 Tahun per-100.000 Penduduk	3	2	2	2	2			7	0		
1.1.2.17.	Cakupan Penemuan Pneumonia Balita (%)	10	2	2	2	2		5,2	3,68	1,58		
1.1.2.18.	Tingkat Kepuasan Pelanggan (%)	88	100	100	100	100		92,32	tad	Na.		
1.1.2.19.	Tingkat Kepatuhan Petugas Terhadap Standart Pelayanan Kesehatan (%)	89	100	100	100	100		84,09	tad	Na.		
1.2.	<b>Pertanahan</b>											
1.2.1.	Persentase penduduk yang memiliki lahan	25,68	35	45	55	65			20,49			
1.3.	<b>Ketenagakerjaan</b>											
1.3.1.	Tingkat partisipasi angkatan kerja (%)							59,01	65,72	65,72	62,40	
1.3.2.	Besaran tenaga kerja yang mendapatkan pelatihan berbasis kompetensi setiap tahun	208	48	80	100	120		tad	48	80		<
1.3.3.	Besaran tenaga kerja yang mendapatkan pelatihan berbasis masyarakat setiap tahun	1.216	96	120	160	180		tad	80	64		<
1.3.4.	Jumlah Tenaga Kerja yang Terserap	535	500	500	500	500		tad	119	361		<
1.3.5.	Perencanaan Tenaga Kerja Daerah	5.12	5,11	5,10	5,09	5,08		tad	5,10	5,09		=
1.4.	<b>Seni Budaya dan Olahraga</b>											
1.4.1.	Jumlah Atraksi Budaya yang Memadukan Keragaman (Kali)	1	2	3	4	5						
1.4.1.1.	Jumlah Penyelenggaraan Olah Raga Seni/Budaya (Kali)	6	7	8	9	10						
1.4.1.2.	Jumlah Kebijakan Daerah tentang Penerapan Nilai Baru ke dalam Budaya (Produk Hukum Daerah)	1	1	1	2	3						





No	Aspek/Fokus/Bidang Urusan/Indikator Kinerja	Target Kinerja					Capaian Kinerja					Interpretasi belum tercapai (<), Sesuai (=) Melampaui (>)
		2013	2014	2015	2016	2017	2013	2014	2015	2016	2017	
1.5.	<b>Pemuda dan Olahraga</b>											
1.5.1.	Jumlah Organisasi Olahraga	63	64	65	66	67						
1.5.2.	Jumlah Gelanggang/ Balai Remaja	15	17	19	21	23						
1.5.3.	Jumlah Lapangan Olahraga	60	63	66	69	72						
<b>DINAS KEBUDAYAAN DAN PARIWISATA</b>												
1.	<b>Kebudayaan</b>											
1.1	Jumlah Atraksi Budaya yang Memadukan Keragaman (Kali)		2	3	4				2	1		<
1.2	Jumlah Penyelenggaraan Olah Raga Seni/Budaya (Kali)		7	8	9				1	1		<
1.3	Jumlah Kebijakan Daerah tentang Penerapan Nilai Baru ke dalam Budaya (Produk Hukum Daerah)		1	1	2				0	0		<
<b>DINAS KEPEMUDAAN DAN OLAHRAGA</b>												
2.	<b>Pemuda dan Olahraga</b>											
2.1	Jumlah Organisasi Olahraga		64	65	66				8	15		<
2.2	Jumlah Gelanggang/Balai Remaja		17	19	21				0	1		<
2.3	Jumlah Lapangan Olahraga		63	66	69				0	72		<
<b>ASPEK PELAYANAN UMUM</b>												
<b>FOKUS LAYANAN URUSAN WAJIB</b>												
<b>DINAS PENDIDIKAN</b>												
1.	<b>Pendidikan</b>											
1.1	Angka Partisipasi Sekolah (APS) PAUD	NA	74	74	76	78	tad	94,60	94,65	94,72	54,00	<
1.2	Angka Partisipasi Sekolah (APS) SD/MI	129,9	130,9	131,9	132,9	133,99	129,90	100,84	108,40	108,78	88	<
1.3	Angka Partisipasi Sekolah (APS) SMP/MTS	107,01	108,75	110,49	112,23	113,97	107,01	99,52	101,06	101,85	71	<
1.4	Angka Partisipasi Sekolah (APS) SMA/SMK/MA	100,57	102,46	104,35	106,24	108,13	100,57	102,60	102,83	102,96	PROV	
1.5	Angka Putus Sekolah SD/MI	0,07	0,065	0,060	0,058	0,058	0,070	0,07	0,07	0,0034	0,19	>
1.6	Angka Putus Sekolah SMP/MTS	0,11	0,105	0,100	0,095	0,093	0,110	0,11	0,11	0,090	0,02	>



No	Aspek/Fokus/Bidang Urusan/Indikator Kinerja	Target Kinerja					Capaian Kinerja					Interpretasi belum tercapai (<), Sesuai (=) Melampaui (>)
		2013	2014	2015	2016	2017	2013	2014	2015	2016	2017	
1.7	Angka Putus Sekolah SMA/SMK/MA	0,40	0,38	0,36	0,34	0,32	0,40	0,40	0,11	0,09	PROV	
1.8	Angka Kelulusan SD/MI	100	100	100	100	100	100	100	100	100	99,56	=
1.9	Angka Kelulusan SMP/MTS	98,75	98,85	98,95	99,65	99,75	98,75	98,81	98,95	99,66	98,88	<
1.10	Angka Kelulusan SMA/SMK/MA	95,4	96,7	97,6	98,15	98,76	95,4	95,47	95,89	98,16	PROV	
1.11	Rasio Ketersediaan Sekolah per Penduduk Usia Sekolah SD/MI	7,23	7,35	7,58	7,75	7,98	7,23	4,9	4,6	4,8	0,43	
1.12	Rasio Ketersediaan Sekolah per Penduduk Usia Sekolah SMP/MTS	5,6	5,8	6,2	6,5	6,8	5,6	5,9	4,4	4,5	0,46	
1.13	Rasio Ketersediaan Sekolah per Penduduk Usia Sekolah SMA/SMK/MA	4,23	4,56	4,87	5,5	5,8	4,23	5,8	3,08	3,40	PROV	
1.14	Angka Pendidikan yang Ditamatkan SD/MI	100	100	100	100	100	100	100	100	100	99,56	
1.15	Angka Pendidikan yang Ditamatkan SMP/MTs	56,10	68,15	75,80	85,78	95,30	56,10	70,20	73,78	89,15	98,88	>
1.16	Angka Pendidikan yang ditamatkan SMA/SMK/MA	98	98,2	98,4	99,3	99,7	98	96,90	97,7	98,8	PROV	
1.17	Rata-Rata Lama Sekolah	10,80	10,80	10,80	10,80							
1.18	Rasio Guru terhadap Murid SMA/SMK/MA	12,28	12,45	12,78	13,10	13,59	12,28	107,2	54,10	108,43		
1.19	Rasio Guru terhadap Murid SMP/MTS	12,04	12,16	12,34	12,68	12,88	12,04	102,90	75,19	104,98	16,06	>
1.20	Rasio Guru terhadap Murid SD/MI	8,82	9,25	9,55	9,73	9,85	8,82	93,07	58,76	95,15	17,04	>
1.21	Rasio Guru terhadap Murid PAUD	14,27	14,30	14,45	14,55	14,75	14,27	22,23	104,72	106,81	40,63	>
1.22	Rasio Ketersediaan Sekolah Penduduk Usia Sekolah (per 1000 Penduduk)											
	- SD/MI	7,23	7,35	7,58	7,75	7,98	7,23	4,9	4,6	4,8	0,43	<
	- SMP/MTs	5,6	5,8	6,2	6,5	6,8	5,6	5,9	4,4	4,5	0,46	<
	- SMA/SMK/MA	4,23	4,56	4,87	5,5	5,8	4,23	5,8	3,08	3,40		
1.23	Persentase Guru Berkualifikasi S1/DIV	90,17	92,5	94,7	96,8	98,67	90,17	90,17	91,21	93,25	84,70	<
1.24	Persentase Guru yang telah Mengikuti Uji Kompetensi Guru	50,14	52,45	54,36	56,5	58,7	50,14	6,24	89,85	65,94	67	>
1.25	Jumlah Guru yang telah Mengikuti Program Guru, Kepala Sekolah dan Pengawas Berprestasi	30	40	50	60	70	30	15	25	11	20	<
1.26	Angka Kelulusan SD/MI	100	100	100	100	100	100	100	100	100	99,56	
1.27	Angka Kelulusan SMP/MTs	98,75	98,85	54,36	99,65	99,75	98,75	98,81	98,95	99,66	98,88	
1.28	Angka Kelulusan SMA/SMK/MA	95,4	96,7	50	98,15	98,76	95,4	95,47	95,89	98,16	PROV	



No	Aspek/Fokus/Bidang Urusan/Indikator Kinerja	Target Kinerja					Capaian Kinerja					Interpertasi belum tercapai (<), Sesuai (=) Melampaui (>)
		2013	2014	2015	2016	2017	2013	2014	2015	2016	2017	
1.29	Jumlah SMK Berdasarkan Jenisnya	17	17	100	21	23	17	16	16	16	PROV	
<b>DINAS KESEHATAN</b>												
<b>2.</b>	<b>Kesehatan</b>											
2.1	Angka Usia Harapan Hidup	72,9	73	73	73	73		73	72,95	78,62		>
2.2	Presentase Kelurahan yang Terkena KLB dan telah Dilaksanakan Epidemiologi <24 Jam	100	100	100	100	100		100	100	100		=
2.3	Rasio Puskesmas, Poliklinik, Pustu per 100.000 Penduduk	4,3	5	5	5	5	4,3	4,09	4	4		<
2.4	Rasio Rumah Sakit per 100.000 Penduduk	0	0	0	0,004	0,04	19,59	18,4	17,45	0,19		>
2.5	Cakupan Pelayanan Kesehatan bagi Masyarakat Miskin (%)	63	100	100	100	100	1,64	1,64	1,84	40,2		<
2.6	Cakupan Pelayanan Kesehatan bagi Usia Lanjut (USILA) (%)	30	40	45	45	50		59,6	47,99	-		>
2.7	Presentase Kelurahan yang Melaksanakan PHBS (Perilaku Hidup Bersih dan Sehat) (%)	38	40	40	50	50		31,8	47,99	18,4		<
2.8	Rasio Dokter per 100.000 Penduduk	15	19,3	23,8	28,3	32,8	15	13,5	16,71	15,02		<
2.9	Rasio Dokter Spesialis per 100.000 Penduduk	0	0	0	0	1,4		0,409	0,8	0,75		>
2.10	Rasio Dokter Gigi per 100.000 Penduduk	4,8	6	7,3	8,5	9,8		3,68	5,57	4,8		<
2.11	Rasio Perawat per 100.000 Penduduk	75,8	79,8	83,8	87,8	74,3		67,5	64,65	87,8		<
2.12	Rasio Bidan per 100.000 Penduduk	69,7	70,85	72	73,15	91,8		116,32	61,48	73,15		<
<b>DINAS PEKERJAAN UMUM DAN PENATAAN RUANG</b>												
<b>3.</b>	<b>Pekerjaan Umum</b>											
3.1	Jumlah Gedung Kantor Pemerintah Kota	3	19	35	51	61		tad	10	13		<
3.2	Jumlah Tempat Ibadah	1.011	1.014	1.016	1.018	1.020	tad	tad	5	1.021		
3.3	Proporsi Panjang Jaringan Jalan dalam Kondisi Baik (%)	33	47,20	50	52	55		Tad	36,308	53,92		
3.4	Panjang Jalan Dilalui Roda 4 (Km)	5	0	0	5	10	505,138	662,75	601,437	5,3		>
3.5	Panjang Jalan Kota dalam Kondisi Baik (Km)	300,22	300,22	300,22	307	311		Tad	331,067	491,658		>
3.6	Jalan Lingkungan Kondisi Baik (Km)	400	408	416	425	434	104,016	122,26	195,731	334,84		<
3.7	Jumlah Jembatan (Buah)	0	0	0	1	2		0	0	2		=



No	Aspek/Fokus/Bidang Urusan/Indikator Kinerja	Target Kinerja					Capaian Kinerja					Interpretasi belum tercapai (<), Sesuai (=) Melampaui (>)
		2013	2014	2015	2016	2017	2013	2014	2015	2016	2017	
3.8	Pembangunan Turap di Wilayah Jalan Penghubung dan Aliran Sungai Rawan Longsor Lingkup Kewenangan Kota (M <sup>2</sup> )	0	0	0	100	150	tad	0	0	0		=
3.9	Drainase dalam Kondisi Baik (Km)	1632,14	1642,14	1659,14	167,14	1704,14		tad	1.655,14	1.680,38		=
3.10	Panjang Trotoar (Km)	0	0	0	2	6		tad	0	0		=
3.11	Rasio Kerusakan Jalan per Tahun	0,42	0,42	0,35	0,29	0,23		tad	0,36	0,45		=
3.12	Luas Irigasi Kota dalam Kondisi Baik (Ha)	2050	2550	3050	3.500	3950	2.050	2.552	3.218	4.023		>
3.13	Panjang Pengendali Banjir dalam Kondisi Baik (Km)	17	20	26	33	41		tad	26,3	33,30		=
<b>DINAS PERUMAHAN RAKYAT DAN KAWASAN PEMUKIMAN</b>												
	<b>Perumahan</b>											
4.1	Rumah Layak Huni yang Terbangun	294	-	-	2	2		tad	tad	tad		
4.2	Jumlah Rumah Tangga Pengguna Air Bersih Setiap Tahun	15.026	15.126	15.250	15.360	15.450		15.154	15.400	15.550		=
4.3	Jumlah Rumah Tangga Bersanitasi Setiap Tahun	45.000	45.100	45.200	45.300	45.400	87	45.144	45.350	tad	tad	=
<b>DINAS PEKERJAAN UMUM DAN PENATAAN RUANG</b>												
5.	<b>Penataan Ruang</b>											
5.1	Rasio Ruang Terbuka Hijau per Satuan Luas Wilayah Ber HPL/HGB	0,34	0,35	0,36	0,37	0,38	30,98	0,35	0,39	0,34	tad	=
=	Ruang Publik yang Berubah Peruntukannya (%)	25	20	15	10	5		20	Tad	tad		
5.3	Jumlah Bangunan ber IMB (Bangunan)	25.141	27.141	29.141	31.141	33.141		26.754	28.763	50.341		
5.4	Jangkauan Wilayah Kesiapsiagaan dan Penanggulangan Bahaya Kebakaran (%)	60 % dari Jangkauan Wilayah	64% dari jangkauan wilayah	68% dari jangkauan wilayah	72% dari jangkauan wilayah	76% dari jangkauan wilayah		64	Tad	0,02		<
5.5	Jumlah Lampu Penerangan Jalan Umum (Titik	5.147	5.647	6.147	6.647	7.147		5.647	5.914	7.057		=



No	Aspek/Fokus/Bidang Urusan/Indikator Kinerja	Target Kinerja					Capaian Kinerja					Interpretasi belum tercapai (<), Sesuai (=) Melampaui (>)
		2013	2014	2015	2016	2017	2013	2014	2015	2016	2017	
	Lampu)											
<b>BADAN PERENCANAAN PEMBANGUNAN DAERAH</b>												
<b>6.</b>	<b>Perencanaan Pembangunan</b>											
6.1	Tersedianya Dokumen Perencanaan RPJPD yang telah Ditetapkan dengan PERDA	1	0	0	0	1	tad	Tad	0	tad	tad	=
6.2	Tersedianya Dokumen Perencanaan RPJMD yang telah Ditetapkan dengan PERDA	1	1	0	0	1		1	0	0		=
6.3	Tersedianya Dokumen Perencanaan RKPD yang telah Ditetapkan dengan PERKADA	1	2	3	3	1	4	5	6	7	8	=
6.4	Persentase Program dalam RPJMD terhadap Program dalam RKPD	100	100	100	100	100		100	100	100		=
6.5	Tersedianya Dokumen Perencanaan Pembangunan yang telah Ditetapkan dengan PERDA (RTRWK, RP3KP)	0	1	2	2	0		tad	0	0		=
<b>DINAS PERHUBUNGAN</b>												
<b>7.</b>	<b>Perhubungan</b>											
7.1	Jumlah Uji KIR Angkutan Umum (uji)	12.256	18.860	19.600	20.256	23.256	12.256	11.516	10.445	10541	10.099	<
7.2	Rasio Ijin Trayek (%)	0,187	0,184	0,176	0,169	0,162		0,184	0,184			=
7.3	Pemasangan Rambu-Rambu (%)	0,114	0,160	0,210	0,246	0,320		0,160	1,30			
7.4	Jumlah Arus Penumpang Angkutan Umum (Orang)	59.250	59.350	60.156	61.160	59.250		59.350	37,630			
7.5	Lama Pengujian Kelayakan Angkutan Umum (KIR) (Menit)	30	30	30	30	30		30	30			
<b>DINAS LINGKUNGAN HIDUP</b>												
<b>8.</b>	<b>Lingkungan Hidup</b>											
8.1	Cakupan Pengawasan terhadap Pelaksanaan Amdal (%)	84,6	100	100	100	100		80	80	90		<
8.2	Jumlah Ijin Gangguan Lingkungan ( HO ) (Ijin Usaha)	200	220	240	260	280		362	582	573		>
8.3	Presentase Penegakan Hukum Lingkungan	90	100	100	100	100		100	90	87		<



No	Aspek/Fokus/Bidang Urusan/Indikator Kinerja	Target Kinerja					Capaian Kinerja					Interpretasi belum tercapai (<), Sesuai (=) Melampaui (>)
		2013	2014	2015	2016	2017	2013	2014	2015	2016	2017	
8.4	Jumlah Pengambilan Sampel (Kali/Tahun)	4	8	14	20	26		4	13	6		<
8.5	Peningkatan Mutu Udara/ISPU (Hari/ Tahun)	321	365	365	365	365		289	180	310		<
8.6	Persentase Sampah yang Tertangani	61,18	70	75	80	85		Tad	65	48,72		<
8.7	Jumlah TPS terhadap Penduduk (Unit)	4	8	14	20	26		tad	Tad	121		
8.8	Jumlah Tempat Pengolahan Sampah Terpadu (Unit)	321	365	365	365	365		1	1	1		<
8.9	Jumlah PKL yang Dibina per Tahun	61,18	70	75	80	85		587	650	700		
<b>BADAN PERTANAHAN</b>												
<b>9.</b>	<b>Pertanahan</b>											
9.1	Persentase Luas Lahan Bersertifikat	3,35	5,35	7,35	9,35	11,35	tad	tad	5,16	4,5		<
9.2	Persentase Penyelesaian Kasus Tanah Negara	75	75	75	75	76	tad	tad	53	75		
9.3	Persentase Penyelesaian Izin Lokasi	100	100	100	100	100	tad	tad	9	0		<
<b>DINAS KEPENDUDUKAN DAN PENCATATAN SIPIL</b>												
<b>10.</b>	<b>Kependudukan dan Catatan Sipil</b>											
10.1	Rasio Penduduk BerKTP Per Satuan Penduduk (%)	97	100	100	100	100	tad	56	51	60	tad	<
10.2	Rasio Bayi yang Memiliki Akte Kelahiran (%)	95	100	100	100	100	tad	78	89	95	tad	<
10.3	Rasio Pasangan Berakte Nikah (%)	85	100	100	100	100	tad	65	56,88	65	tad	<
10.4	Kepemilikan KTP (%)	99	100	100	100	100		66	64	70	tad	<
10.5	Kepemilikan Akta Kelahiran per 1000 Penduduk	90	100	100	100	100	tad	37	46	56	tad	<
<b>DINAS PENGENDALIAN PENDUDUK, KELUARGA BERENCANA, PEMBERDAYAAN PEREMPUAN DAN PERLINDUNGAN ANAK</b>												
<b>11.</b>	<b>Pemberdayaan Perempuan dan Perlindungan Anak</b>											
11.1	Rasio KDRT	4,5	4,3	4,1	3,8	3,6	tad	6	tad	tad	tad	
11.2	Persentase Jumlah Tenaga Kerja dibawah Umur	33,37	33,35	33,2	33,0	33,0	tad	tad	0	tad	Tad	
11.3	Partisipatif Angkatan Kerja Perempuan	48	51	55	59	63	tad	tad		tad	Tad	
11.4	Penyelesaian Pengaduan Perempuan dan Anak dari Tindakan Kekerasan	85	100	100	100	100	85	6	100	0	21,42	
11.5	Persentase Partisipatif Perempuan di Lembaga Pemerintah	62,45	62,47	62,49	62,50	62,52	62,54	23	62,49	337	64,83	
11.6	Partisipatif Perempuan di Lembaga Swasta	238	244	248	252	256	tad	tad	1.145	tad	Tad	





No	Aspek/Fokus/Bidang Urusan/Indikator Kinerja	Target Kinerja					Capaian Kinerja					Interpretasi belum tercapai (<), Sesuai (=) Melampaui (>)
		2013	2014	2015	2016	2017	2013	2014	2015	2016	2017	
11.7	Jumlah Forum Anak	1	31	36	36	36		35	36			
11.8	Jumlah Kasus Kekerasan Terhadap Anak	53	43	31	21	10		4	31			
<b>12.</b>	<b>Keluarga Berencana dan Keluarga Sejahtera</b>											
12.1	Rata-Rata Jumlah Anak per Keluarga	2,6	2,5	2,4	2,3	2,2	2,8	2,4	2,3	1,87	0,25	
12.2	Persentase Akseptor KB	78,6	79	80	83	86	88	40,55	92,96	85,5	86,89	=
12.3	Cakupan Peserta KB Aktif (%)	100	100	100	100	100	31.253	40.565	43.715	37.098	Tad	<
12.4	Keluarga Pra Sejahtera dan Keluarga Sejahtera 1	11.236	11.186	11.136	11.086	11.036	10.986	11.186	11.136	10.25	9.960	<
12.5	Jumlah Pusat Pelayanan Keluarga Sejahtera	NA	1	2	3	4				1		
<b>DINAS SOSIAL</b>												
<b>13.</b>	<b>Sosial</b>											
13.1	Jumlah Tenaga Kesejahteraan Sosial, Pekerja Sosial yang telah Mengikuti Diklat Sertifikasi Bidang Kesejahteraan Sosial (Org)	4	7	10	13	16		Tad	0	3		
13.2	Penurunan Jumlah PMKS	10.500	8.500	6.500	4.500	2.500	1.839	Tad	2000	2.842		<
13.3	Persentase PMKS Skala Kota Yang Menerima Program Pemberdayaan Sosial Melalui Kelompok Usaha Bersama (KUBE) atau Kelompok Sosial Ekonomi Sejenis Lainnya.	20	35	55	70	90		Tad	55	20		
13.4	Rasio Penyandang ODK, LU serta PKH yang Menerima Jaminan Sosial	40/120	55/120	75/120	90/120	110/120		Tad	20/120	90/120		=
13.5	Rasio Panti Sosial yang Mendapat Pembinaan Pemerintah (Panti Sosial yang Dibina/jumlah Panti sosial)	2/26	6/26	10/26	14/26	18/26		Tad	10/26	14/26		=
<b>DINAS KOPERASI DAN USAHA KECIL MENENGAH</b>												
<b>15.</b>	<b>Koperasi Usaha Kecil dan Menengah</b>											
15.1	Jumlah KUKM yang Difasilitasi Mengikuti Pameran - Skala Nasional - Skala Lokal	20 150	24 180	28 210	32 240	36 270		4 30	26 210	29 240		<
15.2	Jumlah UMKM dan Koperasi yang Mendapatkan Bantuan dari Pemerintah Daerah	10	15	20	25	30		5	23	28		=



No	Aspek/Fokus/Bidang Urusan/Indikator Kinerja	Target Kinerja					Capaian Kinerja					Interpretasi belum tercapai (<), Sesuai (=) Melampaui (>)
		2013	2014	2015	2016	2017	2013	2014	2015	2016	2017	
15.3	- Jumlah Koperasi Sehat - Jumlah Koperasi Berkualitas	40 15	44 18	48 21	52 24	56 27		4 3	48 21	52 24		=
15.4	Persentase Koperasi Aktif	65	68	71	74	77	tad	3	88,19	88,28		>
15.5	Jumlah UMKM dan Koperasi yang Mengikuti Diklat Kewirausahaan	300	330	360	390	420		30	360	30		<
<b>DINAS PENANAMAN MODAL DAN PELAYANAN TERPADU SATU PINTU</b>												
<b>16.</b>	<b>Penanaman Modal</b>											
16.1	Jumlah Nilai Investasi PMA/PMDN	PMDN = Rp. 384.130.000.000 PMA = US\$ 1.450.000	PMDN = Rp. 400.000.000 PMA = US\$ 1.500.000	PMDN = Rp. 440.000.000 PMA = US\$ 1.650.000	PMDN = Rp. 484.000.000 PMA = US\$ 1.815.000	PMDN = Rp. 532.400.000 PMA = US\$ 1.815.000	tad	PMDN = 394.130 PMA = 19.097.090	PMDN = Rp. 1.171.085.000 PMA = US\$ 9.989.000	PMDN = Rp. 616,12M PMA = US\$ -		<
16.2	Persentase Kenaikan/Penurunan Nilai Realisasi PMDN/PMA	PMDN = 0,00% PMA = - 3,02%	PMDN = 4,13% PMA = 3,45%	PMDN = 10,00% PMA = 10,00%	PMDN = 10,00% PMA = 10,00%	PMDN = 10,19% PMA = 10,00%		PMDN = 99,99% PMA = 99,88%	PMDN = 68% PMA = 26%	PMDN = - PMA = -		
16.3	Jumlah investor PMA/PMDN	PMDN = 7 PMA = 26	PMDN = 9 PMA = 28	PMDN = 10 PMA = 30	PMDN = 15 PMA = 35	PMDN = 20 PMA = 40	PMDN = 7 PMA = 26	PMDN = 6 PMA = 22	PMDN = 68 PMA = 26	PMDN = 101 PMA = -	PMDN = 73 PMA = -	<
16.4	Persentase Laporan Kegiatan Penanaman Modal (LKPM) secara Berkala (Per 3 dan 6 Bulan)	Kurang dari 15% Perush yang telah	60% perushaan menyampaik	75% Perushaan menyampaik	85% perushaan menyampaik	95% Perushaan menyampaik		0%	24%	17,82% perushaan menyampaik		<



No	Aspek/Fokus/Bidang Urusan/Indikator Kinerja	Target Kinerja					Capaian Kinerja					Interpretasi belum tercapai (<), Sesuai (=) Melampaui (>)
		2013	2014	2015	2016	2017	2013	2014	2015	2016	2017	
		menyampaikan LKPM-nya secara berkala	an LKPM nya secara berkala	mpaikan LKPM nya secara berkala	an LKPM nya secara berkala	LKPMnya secara berkala				mpaikan LKPM nya secara berkala		
<b>DINAS KEBUDAYAAN DAN PARIWISATA</b>												
<b>17.</b>	<b>Kebudayaan</b>											
17.1	Jumlah Sarana Penyelenggaraan Seni dan Budaya (Tempat Kesenian)	2	3	4	5	6	tad	0	2	5		
17.2	Jumlah Grup Kesenian yang Dikelola	91	96	101	106	111		98	103	103		=
17.3	Jumlah Benda, Situs dan Kawasan Cagar Budaya yang Dilestarikan (BCB/Benda Cagar Budaya)	4	7	11	16	22		3	6	6		<
17.4	Jumlah Penyelenggara Festival Seni Budaya (Kali)	1	5	9	13	17		2	4	4		<
<b>DINAS KEPEMUDAAN DAN OLAHRAGA</b>												
<b>18.</b>	<b>Kepemudaan dan Olahraga</b>											
18.1	Jumlah Organisasi Pemuda Yang Dibina	30	32	34	36	38	tad	tad	4	3		<
18.2	Prestasi Pemuda Pelajar Tingkat Regional (Orang)	90	90	90	90	90		tad	1	5		<
18.3	Jumlah Kegiatan Kepemudaan	12	13	15	17	19	tad	tad	7	9		<
<b>BADAN KESATUAN BANGSA DAN POLITIK</b>												
<b>19.</b>	<b>Kesatuan Bangsa dan Politik Dalam Negeri</b>											
19.1	Kegiatan Pembinaan Politik Daerah	10	30	50	70	90	10	12	12	11	12	<
19.2	Kegiatan Pembinaan terhadap LSM, Ormas dan OKP	10	30	50	70	90	10	30	50	65	90	=
19.3	Rasio Pos Kamling per Jumlah Rukun Tetangga	92/666	340/666	588/666	836/666	1.084/666		98/666	92/666	582/666		<
19.4	Jumlah Linmas per Jumlah 10.000 Penduduk	0,01	0,01	0,01	0,01	0,01		0,11	0,004	0,12	tad	
<b>20.</b>	<b>Otonomi Daerah, Pemerintahan Umum, Administrasi Keuangan Daerah, Perangkat Daerah, Kepegawaian dan Persandian</b>											



No	Aspek/Fokus/Bidang Urusan/Indikator Kinerja	Target Kinerja					Capaian Kinerja					Interpretasi belum tercapai (<) , Sesuai (=) Melampaui (>)
		2013	2014	2015	2016	2017	2013	2014	2015	2016	2017	
SATUAN POLISI PAMONG PRAJA												
20.1	Rasio Jumlah Polisi Pamong Praja per 10.000 Penduduk	5,87	6,39	7,07	7,77	8,51	8.71	6,78	8,84	7,42	7,63	=
20.2	Persentase Jumlah Kasus/Pengaduan yang Ditangani	88.65	90,65	92,92	95,22	97,57		tad	92,00	93,33		
20.3	Cakupan Patroli Petugas Satpol PP (Kecamatan)	3	4	4	5	5	4	4	4	4	4	<
20.4	Persentase Penurunan Angka Pelanggaran PERDA	48.44	54,94	62,16	69,75	77,60		50	61,53	82,78	97,67	>
20.5	Tingkat Penyelesaian Pelanggaran K3 (Ketertiban, Ketentraman, Keindahan) (%)	100	100	100	100	100	100	100	100	100	100	=
20.6	Persentase Menurunnya Konflik di Masyarakat	89	91	93,2	95,4	97,7		90	92	92,54	94,44	<
BADAN KEPEGAWAIAN PENDIDIKAN DAN PELATIHAN												
20.7	Jumlah Sarana Prasarana Diklat (Gedung)	0	0	0	1	0			0	0		
BADAN PENGELOLA KEUANGAN DAN ASET DAERAH												
20.8	Opini Pengelolaan Keuangan Daerah	Tidak Wajar (Disclai mer)	WDP	WTP	WTP	WTP		WDP	WDP	WDP		<
20.9	Nilai Evaluasi Kinerja	D	C+	C+	A	A			C	C(42,7 9)		<
20.10	Produk Hukum Daerah (Legislasi)	4	10	16	24	32		13 (3 Perda 10 Perwal i)	4	12		<
DINAS KETAHANAN PANGAN DAN PERTANIAN												
21.	Ketahanan Pangan											
21.1	Ketersediaan Pangan Utama dan Bahan Makanan Pokok (Kg/Kapita/Tahun)	30.007	32.177	33.785	35.474	37.247	tad	33,759	102,49	35.638		>
21.2	Skor PPH/Pola Pangan Harapan (%)	77	80	82	85	87		Tad	82	91,6		
22.3	Persentase KonsumsiIlkan(Kg/Kapita/Tahun)	36,50	38,10	39,50	41,00	43,00		Tad	35	41		
21.4	Konsumsi Energi	1.794	1.864	1.934	2.005	2.076		Tad	2000	2118,6		>
21.5	Konsumsi Protein	57,2	0,16	0,16	0,16	0,16		Tad	25	66		>



No	Aspek/Fokus/Bidang Urusan/Indikator Kinerja	Target Kinerja					Capaian Kinerja					Interpertasi belum tercapai (<), Sesuai (=) Melampaui (>)
		2013	2014	2015	2016	2017	2013	2014	2015	2016	2017	
21.6	Pangan Utama (Ton)	30.007	31.827	33.647	35.467	37.287		33,759	26.639	35.638		=
21.7	Ketersediaan Energi (Kkal/Kap/Hr)	2.665	2.732	2.799	2.866	2.933		2,770	2.748	2.938		=
21.8	Ketersediaan Protein (Gr/Kap/Hr)	86	86	87	88	89		88,42	89.91	97,25		>
<b>DINAS KOMUNIKASI INFORMATIKA STATISTIK DAN PERSANDIAN</b>												
<b>22.</b>	<b>Statistik</b>											
22.1	Tersedianya Buku Kota dalam Angka	1	2	3	4	5	1	1	1	4		=
22.2	Tersedianya Buku PDRB Kota	1	2	3	4	5	1	1	1	4		=
<b>DINAS PERPUSTAKAAN DAN KEARSIPAN</b>												
<b>23.</b>	<b>Kearsipan</b>											
23.1	Pengelolaan Arsip Secara Baku (%)	2,86	2,86	2,86	2,86	5,71	2,86	2,86	3,03	12,12		>
23.2	Peningkatan SDM Pengelola Kearsipan	11	15	19	24	28	11	56	100	100		>
<b>DINAS KOMUNIKASI INFORMATIKA STATISTIK DAN PERSANDIAN</b>												
<b>24.</b>	<b>Komunikasi dan Informatika</b>											
24.3	Tersedianya Layanan Komunikasi dan Informasi Publik Aplikasi E-Gov	0 Posting/ Tahun 1  Website Resmi Pemerintah Kota dan 10 subdomin	1.080 posting / tahun 1  website resmi pemerintah kota dan 15 subdomin	1.080 posting / tahun 1  website resmi pemerintah kota dan 20 subdomin	1.080 posting / tahun 1  website resmi pemerintah kota dan 20 subdomin	1080 posting /tahun 1  Website Resmi Pemerintah Kota dan 25 subdomin		24	36	350 Posting 1 Websit e Resmi 50		<
<b>DINAS PERPUSTAKAAN DAN KEARSIPAN</b>												
<b>25.</b>	<b>Perpustakaan</b>											
25.1	Jumlah Perpustakaan	49	50	51	52	53	49	49	49	49	50	<
25.2	Jumlah Pengunjung Perpustakaan per Tahun	1.320	1.848	2.376	3.158	3.600	1.320	1.895	16.1907	19.931	19.626	>
25.3	Jumlah Koleksi Buku yang Tersedia di Perpustakaan Daerah	12.499	13.999	15.199	16.749	18.349	12.449	14.018	18.280	23.458	18.124	>



No	Aspek/Fokus/Bidang Urusan/Indikator Kinerja	Target Kinerja					Capaian Kinerja					Interpretasi belum tercapai (<), Sesuai (=) Melampaui (>)
		2013	2014	2015	2016	2017	2013	2014	2015	2016	2017	
	<b>FOKUS LAYANAN URUSAN PILIHAN</b>											
	<b>DINAS KETAHANAN PANGAN DAN PERTANIAN</b>											
<b>1.</b>	<b>Pertanian</b>											
1.1	Produktivitas Bahan Pangan Utama Lokal Lainnya per Hektar (Ton/Ha)											
	- Padi	2,05	2,068	2,07	2,07	2,08	109	22,56	1,60	2,20		<
	- Jagung	2,256	2,259	2,259	2,26	2,26	1.372	22,6	2,26	2,26		<
	- Kedelai	1,2	1,21	1,22	1,22	1.225	6	0	1,20	0		<
	- Ubikayu	8	8,047	8,06	8,07	8,086	941	120,19	3,50	12,07		>
	- Ubi Jalar	7,56	7,63	7,76	7,88	8,00	309	70,86	8,33	7		
	- Kacang Tanah	1	1,037	1,046	1,100	1,130	8	12	1,00	1,2		<
	- Sayuran	1,980	1,981	1,982	1,983	1,984	tad	3,193	4,04	1,99		
	- Buah-buahan	3,452	3,454	3,455	3,456	3,457	tad	2,735	3,455	3,46		>
1.2	Populasi Ternak (Ekor)											=
	- Sapi	1.036	1.813	1.904	2.000	2.105	2.065	1.741	789	1.883		<
	- Kerbau	3	39	40	42	43	37	7	658	12		<
	- Kambing	2.793	3.072	3.226	3.384	3.553	2.787	982	1.001	1.134		<
	- Babi	14.420	15.574	16.820	18.166	19.619	14.510	13.036	13.036	17.498		<
	- Ayam Buras	197.433	211.264	221.827	232.918	244.562	106.687	71.218	76.876	82.257		<
	- Ayam Broiler	1.183.304	1.230.636	1.353.700	1.489.070	1.637.977	42.000	72.000	81.000	1.429.070		<
	- Ayam Ras Layer	42.000	50.000	60.000	70.000	80.000	1.336.591	1.277.500	2.063.825	100.000		>
	- Itik	4.811	5.052	5.305	5.570	5.849	5.536	4975	424	5.576		<
1.3	Produksi Peternakan (Kg/Tahun)											
	- Daging Sapi	674.520	993.150	1.171.950	1.289.100	1.401.450	834,630	859,599	772,632	927.864		<
	- Daging Kerbau	2.184	14.550	16.050	17.700	19.500	1,68	1,68	2,856	6.720		<
	- Daging Kambing	12.647	19.27	21.204	23.328	25.656	15,708	12,685	12,590	15.458		<





No	Aspek/Fokus/Bidang Urusan/Indikator Kinerja	Target Kinerja					Capaian Kinerja					Interpretasi belum tercapai (<), Sesuai (=) Melampaui (>)
		2013	2014	2015	2016	2017	2013	2014	2015	2016	2017	
			2									
	- Daging Babi	116.760	240.900	265.020	291.540	320.700	tad	216,936	232.416	218.700		<
	- Daging Ayam Buras	272.108	465.953	512.548	563.803	620.183	194,704	32,314	159,130	262.593	tad	<
	- Daging Ayam Broiler	3.504.000	4.336.575	4.880.233	5.368.257	5.905.083		3.128,028	262.593	4.582.020		<
	- Daging Itik	28.744	37.359	41.095	45.205	49.726	32,455	20,529	12,590	27.631	tad	<
	- Telur Ayam Ras	551.880	562.017	574.175	585.659	597.372		911,954	1.616.942	1.616.942		>
	- Telur Ayam Buras	360.333	365.738	371.224	376.792	382.444		32,314	540.730	540.730		>
	- Telur Itik	21.072	23.807	24.164	24.256	24.620		30,230	34.338	34.338	tad	>
1.4	Kontribusi Sektor Tanaman Bahan Pangan Terhadap PDRB Berdasarkan Harga Konstan 2000 (Juta Rupiah)		6.159,02	6.282,19	6.49784		tad	15.404.000,00	tad	6.407,84		<
1.5	Kontribusi Sektor Peternakan Terhadap PDRB Berdasarkan Harga Konstan 2000 (Juta Rupiah)		6.159,02	56.151,30	57.274,33		tad	182.120.000,00	tad	57.274,33	tad	
1.6	Penanganan dan Penanggulangan Penyakit Hewan/Ternak		55.050,30									
	- Jumlah Hewan yang Divaksin (Ekor)		5.300	5.600	5.900			6,147	5.839	7.688		>
	- Surveillance Avian Influenza (Sampel Unggas)		450	500	500			462	518	500		>
	- Sampel Produk Asal Ternak		65	100	150			65	75	70		<
<b>DINAS PERIKANAN</b>												
<b>5.</b>	<b>Kelautan dan Perikanan</b>											
5.1	Produksi Perikanan (Ton/Tahun)											
	- Perikanan Budidaya		8.545	9.673,43	11.029,32		tad	9.203,65	9.670,60	11.179		=
	- Perikanan Tangkap		2.230	2.840	2.910		tad	2.140,0	2.497,5	2.611,6		<



No	Aspek/Fokus/Bidang Urusan/Indikator Kinerja	Target Kinerja					Capaian Kinerja					Interpretasi belum tercapai (<), Sesuai (=) Melampaui (>)
		2013	2014	2015	2016	2017	2013	2014	2015	2016	2017	
								0				
5.2	Persentase Konsumsi Ikan (Kg/Kapita/Tahun)		38,10	39,50	41,00		tad	33	tad	41		=
5.3	Kontribusi Sektor Perikanan Terhadap PDRB Berdasarkan Harga Konstan 2000 (Juta Rupiah)		31.468,95	32.098,33	32.740,29		tad	32.553,00	tad	32.740,29		=
5.4	Restocking Danau (Jumlah)		4	6	8			3		1		<
5.6	Jumlah Rumah Tangga Perikanan (Rtp)		879	904	910			873		8		<
<b>DINAS PERINDUSTRIAN DAN PERDAGANGAN</b>												
<b>6.</b>	<b>Perdagangan</b>											
6.1	- Peningkatan Kontribusi PDRB Sektor Perdagangan (%) - Retribusi Sektor Perdagangan terhadap PAD (juta)		10,92 988	11,32 1.026	11,72 1.064		tad	16,66 1224,96	18,84 1.346	12,18 3.544		>
6.2	Persentase Penyelesaian Pengaduan Konsumen		54	58	62			55	50	60,48		=
<b>7.</b>	<b>Perindustrian</b>											
7.1	Jumlah Kelompok Usaha IKM Pendukung Pariwisata dan Industri Riel		2	3	1			1	3	1		<
7.2	Jumlah Industri Kecil dan Menengah		10	10	10			10	12	8		=
7.3	Kontribusi Pertumbuhan Sektor Industri terhadap PDRB (%)		4,55	4,72	4,89			4,58	12,55	11,11		>
7.4	Jumlah IKM yang Difasilitasi Mengikuti Pameran		109	123	137			14	123	138		=
<b>BADAN PENANGGULANGAN BENCANA DAERAH</b>												
<b>8.</b>	<b>Bencana Alam</b>											
8.1	Presentase Korban Bencana Skala Kota yang Menerima Bantuan Sosial Selama Masa Tanggap Darurat		100	100	100			tad	100	0		<
8.2	Presentase Korban Bencana Skala Kota yang Dievakuasi dengan Menggunakan Sarana Prasarana Tanggap Darurat Lengkap		100	100	100			tad	0	0		<
<b>ASPEK DAYA SAING DAERAH</b>												
	<b>Fokus Kemampuan Ekonomi Daerah</b>											



No	Aspek/Fokus/Bidang Urusan/Indikator Kinerja	Target Kinerja					Capaian Kinerja					Interpretasi belum tercapai (<), Sesuai (=) Melampaui (>)
		2013	2014	2015	2016	2017	2013	2014	2015	2016	2017	
1.	Otonomi Daerah, Pemerintahan Umum, Administrasi Keuangan Daerah, Perangkat Daerah, Kepegawaian dan Persandian											
<b>BADAN PENGELOLA PAJAK DAN RETRIBUSI DAERAH</b>												
1.1	Jumlah Pendapatan Asli Daerah (PAD)		72.65 5.800. 300	95.150. 000.00 0	124.70 0.000.0 00			90.698. 979.55 2,83	120.312. 811.418, 24	121.70 0.475.9 27,31		>
1.2	Persentase PAD terhadap APBD		8,00	9,00	10,00			9,57%	11,00	10,36 %		>
1.3	Persentase Ketergantungan atas DAU		56,00	55,00	54,00			62,18 %	100,00	56,01 %		>
<b>DINAS KETAHANAN PANGAN DAN PERTANIAN</b>												
2.	<b>Pertanian</b>											
2.1	Nilai Tukar Petani (%)		105	108	110		tad	101.29	108	108		=
2.2	Jalan Usaha Tani (Kelompok Tani)		25	35	43			11	tad	43		<
2.3	Jumlah Embung (buah)		4	8	13			2	tad	13		<
	<b>Fokus Fasilitas Wilayah/Infrastruktur</b>											
<b>DINAS PERHUBUNGAN</b>												
1.	<b>Perhubungan</b>											
1.1	Jumlah Angkutan Darat (%)		40	40	40				40	40		=
<b>DINAS LINGKUNGAN HIDUP</b>												
4.	<b>Lingkungan Hidup</b>											
4.1	Jumlah Sekolah Peduli Lingkungan		5	6	7			3	9	12		=
4.2	Jumlah Taman Hijau		2	4	6			2	3	5		<
4.3	Jumlah TSAK (Tim Serbu Api Kelurahan)		30	37	44			29	37	31		<
<b>DINAS KOMUNIKASI INFORMATIKA STATISTIK DAN PERSANDIAN</b>												
5.	<b>Komunikasi dan Informatika</b>											
5.1	Ketersediaan Daya Listrik (%)		93,82	95,22	96,72			tad	tad	96,72		=
5.2	Persentase Rumah Tangga yang Menggunakan Listrik		99,2	99,4	99,6			tad	tad	99,6		=
	<b>Fokus Iklim Berinvestasi</b>											



No	Aspek/Fokus/Bidang Urusan/Indikator Kinerja	Target Kinerja					Capaian Kinerja					Interpretasi belum tercapai (<), Sesuai (=) Melampaui (>)
		2013	2014	2015	2016	2017	2013	2014	2015	2016	2017	
1.	Otonomi Daerah, Pemerintahan Umum, Administrasi Keuangan Daerah, Perangkat Daerah, Kepegawaian dan Persandian											
<b>SATUAN POLISI PAMONG PRAJA</b>												
1.1	Jumlah Demo yang Dikendalikan		8	6	4					0		
1.2	Angka Kriminalitas		229	172	116		5,07	25,34	14,66	5,08	5,8	
<b>DINAS PENANAMAN MODAL DAN PELAYANAN TERPADU SATU PINTU</b>												
1.3	Persentase Perijinan Sesuai SOP		75%	85%	90%		80,04 %	80,04 %		14,28		<
1.4	Jumlah Perda yang Mendukung Investasi		0	2	2			3	1	0		<
1.5	Aplikasi Perizinan dan Penanaman Modal (Banyaknya Sistem Aplikasi)		3	3	3			1	1	1		<
<b>DINAS TENAGA KERJA</b>												
2.	<b>Ketenagakerjaan</b>											
	Jumlah lulusan S1/S2/S3											
2.2	Rasio Ketergantungan		0,36	0,28	0,21		40,45	39,90	39,41	38,86	46,14	<



## **2.5 Evaluasi Hasil Pelaksanaan RKPD Tahun 2017 dan Realisasi RPJMD**

### **2.5.1 Evaluasi Hasil Pelaksanaan RKPD Tahun 2018**

Evaluasi Pelaksanaan Program dan Kegiatan RKPD Sampai dengan triwulan II Tahun 2019 dan Realisasi RPJMD dapat dilihat pada tabel 2.70 (terlampir).

## **2.6 Permasalahan Pembangunan Daerah**

### **2.6.1 Permasalahan Pembangunan Internal Daerah**

Permasalahan pembangunan daerah terjadi karena adanya kesenjangan antara kinerja pembangunan di Kota Palangka Raya yang dicapai saat ini dengan kondisi riil saat ini. Adapun permasalahan pembangunan di Kota Palangka Raya berdasarkan gambaran umum daerah dan evaluasi kinerja pembangunan tahun sebelumnya sebagai berikut :

#### **1. Pelayanan Umum**

Pelayanan umum mencakup persampahan, pengendalian kejahatan, pemadam kebakaran, kenyamanan transportasi dan antar daerah, sarana terminal, fasilitas rekreasi, dan kelistrikan. Permasalahan pembangunan di bidang pelayanan umum yaitu pertumbuhan penduduk dan pemukiman menimbulkan masalah persampahan, kelancaran dalam pengelolaan sampah, rendahnya kesadaran masyarakat akan membuat lingkungan menjadi tidak nyaman dan mengurangi image sebagai yang bersih, rapi dan indah; tumbuhnya pemukiman padat sering menyulitkan dalam penanggulangan kebakaran, disamping itu kemarau mengakibatkan terbakarnya lahan dan hutan; berkembangnya jasa transportasi baik dalam maupun antar / kabupaten memerlukan peningkatan pelayanan transportasi seperti perlunya terminal, jasa parkir, rambu jalan dan lain-lain; masalah suplai daya listrik merupakan persoalan mendesak baik untuk kebutuhan rumah tangga maupun industri, termasuk suplai daya listrik di kelurahan terpencil (PLTS); masih ada kelurahan yang belum dapat diakses dengan jalan darat.

#### **2. Bidang Ekonomi**

Permasalahan bidang Ekonomi meliputi pertumbuhan ekonomi, investasi dan tenaga kerja, industri, perdagangan dan inflasi, sektor pertanian, perkebunan, perikanan, kehutanan, pertambangan. Permasalahan utama yang perlu mendapat perhatian antara lain : Pertumbuhan ekonomi Kota Palangka Raya perlu didorong oleh investasi, sektor swasta dan peran pemerintah.



Daya serap tenaga kerja masih rendah dan belum mampu mengimbangi pertumbuhan angkatan kerja, kurangnya sektor produktif yang menghasilkan barang dan jasa mengakibatkan banyaknya dana yang beredar keluar Kota Palangka Raya, belum memiliki produk keunggulan yang dipasarkan ke luar daerah, industri yang ada hanya skala kecil dan mikro dan cenderung lambat berkembang.

Usaha dibidang pertanian masih dalam skala kecil, terbatas dengan tingkat produktivitas yang rendah, produksi perikanan tangkap cenderung meningkat setiap tahun sementara produksi ikan budidaya semakin sulit bersaing karena pasokan ikan dari luar daerah yang cenderung lebih murah, produksi peternakan cenderung memiliki nilai kompetitif yang rendah dengan produk sejenis dari luar daerah.

### 3. Lingkungan Hidup dan Penataan Ruang Daerah

Permasalahan mendesak dibidang lingkungan hidup dan penataan ruang daerah antara lain : kondisi pada daratan luas yang diapit sungai Sabangau, sungai Kahayan dan sungai Rungan serta saluran drainase yang kurang berfungsi menyebabkan banjir mengancam setiap musim hujan. Demikian pula budaya hidup di pinggir sungai akan cenderung kumuh memperbesar kecenderungan musibah banjir; lahan tidur belum dimanfaatkan dan rentan bahaya kebakaran lahan dan hutan; ketidak disiplin terhadap penggunaan ruang dan banyaknya bangunan yang tidak memiliki IMB.

### 4. Perumahan dan Fasilitas Umum.

Permasalahan bidang perumahan dan fasilitas umum antara lain : pertumbuhan penduduk mengakibatkan kebutuhan perumahan semakin tinggi, terbatasnya penyediaan fasilitas perumahan dan rendahnya daya beli menyebabkan berkembangnya kawasan-kawasan kumuh, berkembangnya kawasan perumahan berskala kecil dengan tipe rumah kecil mengakibatkan beban Pemerintah yang makin besar terhadap pemeliharaan fasilitas umum.

### 5. Kesehatan

Permasalahan bidang kesehatan terutama pada masih banyaknya pemukiman terpencil dan terpencar, sementara tenaga medis terkonsentrasi di pusat. Tingkat kesadaran masyarakat terhadap kebersihan serta tingkat kesejahteraan yang relatif rendah menjadi permasalahan pelayanan kesehatan.





## 6. Pendidikan

Permasalahan mendesak bidang pendidikan antara lain : Relatif terbatasnya sarana dan prasarana pendidikan yang memadai, Kualifikasi sebagai guru masih rendah (tak layak dan semi layak mengajar), terbatasnya guru bidang studi tertentu.

## 7. Pariwisata dan Budaya

Permasalahan utama pada bidang budaya dan pariwisata antara lain : obyek dan kunjungan wisata masih terbatas, kalender wisata dan strategi pemasaran belum disusun dengan memadai, disinyalir melunturnya nilai-nilai budaya dan semakin hilangnya arsitektur lokal pada bangunan di Kota Palangka Raya.

## 8. Perlindungan Sosial dan Kependudukan

Permasalahan pokok pada perlindungan sosial dan kependudukan antara lain : Masih tingginya angka penduduk miskin, makin banyaknya berkeliaran gelandangan dan pengemis, masih banyaknya masyarakat tergolong penyandang cacat dan penyakit sosial.

## 9. Penataan Urusan Pemerintahan

Permasalahan terutama pada masalah peningkatan manajemen publik, peningkatan kemampuan organisasi Pemerintah Kota Palangka Raya, mempertegas acuan kinerja Pemerintah Daerah. Fokus perhatian diarahkan pada masalah penciptaan *clean and good governance*, transparansi, partisipasi dan akuntabilitas.

### 2.6.2 Permasalahan Pembangunan Eksternal Daerah

Permasalahan pembangunan di Kota Palangka Raya juga dipengaruhi oleh permasalahan yang terjadi di tingkat internasional, nasional dan provinsi serta dinamika lingkungan eksternal lainnya. Permasalahan yang mungkin muncul dari kebijakan internasional, nasional, provinsi antara lain :

#### 1. Internasional

Isu strategis di tingkat internasional bagi pembangunan antara lain : Meningkatkan kerjasama ekonomi yang ditandai dengan lahirnya Forum Kerjasama Regional dalam bidang ekonomi seperti APEC, EEC, ASEAN, AFTA, ACFA, G-8 dan lain sebagainya; Penghormatan terhadap hak-hak individu terlalu ditonjolkan sehingga dapat mengorbankan hak-hak masyarakat secara keseluruhan.; Adanya kesadaran masyarakat dunia untuk menjaga dan memelihara planet bumi karena ada indikasi



telah terjadinya degradasi lingkungan yang mengglobal; Komitmen MDG's yang ditetapkan pada UN Summit tahun 1990 oleh PBB.

## 2. Nasional

Kebijakan nasional dimaksudkan untuk sinkronisasi dan menjamin tujuan pembangunan nasional telah didukung dan dilaksanakan oleh daerah, sehingga penentuan arah kebijakan Kota Palangka Raya sejalan dengan arah kebijakan yang dituju oleh nasional. Adapun kebijakan nasional antara lain : Isu demokratisasi yang cenderung melebihi porsi, dimana masyarakat menuntun peran yang lebih besar dalam berbagai aspek pembangunan; Keterbatasan sumber daya energi listrik dalam mendukung pengembangan ekonomi lokal; Isu Hak Asasi Manusia (HAM) yang ditandai dengan dibentuknya beberapa lembaga yang menangani HAM; Isu lingkungan hidup, dengan meningkatnya pencemaran dan kerusakan lingkungan hidup; Isu otonomi daerah, dengan ditetapkannya Undang-Undang Nomor 22 Tahun 1999 tentang Pemerintahan Daerah sebagaimana telah diubah dengan Undang-Undang Nomor 32 Tahun 2004 dan telah dirubah lagi menjadi Undang-Undang Nomor 32 tahun 2014.

## 3. Provinsi Kalimantan Tengah

Permasalahan pembangunan yang terjadi di Provinsi Kalimantan Tengah antara lain :

- Tantangan untuk meningkatkan derajat ekonomi kawasan dengan tetap menjaga isu kelestarian lingkungan yang meliputi isu-isu antara lain : optimalisasi pengembangan sektor dan komoditas unggulan berbasis sumber daya alam lokal; adanya kesenjangan pembangunan antarwilayah; degradasi sumber daya alam dan lingkungan hidup; masih rendahnya perkembangan jumlah dan usaha koperasi dan UKM sebagai dasar penguatan struktur dan fundamental perekonomian di daerah; masih tingginya kebutuhan investasi di sektor strategis di wilayah pusat-pusat pertumbuhan; masih belum optimalnya perkembangan produktivitas dan pendapatan masyarakat di sektor pertanian dalam arti luas.
- Kendala infrastruktur dan keterjangkauan berbagai kawasan. permasalahan yang berhubungan dengan infrastruktur antara lain : terbatasnya kuantitas dan kualitas prasarana perhubungan; lemahnya integritas jaringan infrastruktur multimedia; lemahnya aksesibilitas wilayah-wilayah pedalaman; masih banyaknya infrastruktur strategis yang harus dibangun dan dikembangkan untuk membuka keterisolasian dan percepatan pembangunan wilayah.



- Rendahnya mutu layanan umum antara lain : masih belum meratanya jangkauan pelayanan dasar pendidikan dan rendahnya mutu pelayanan pendidikan di daerah perdesaan dan pedalaman Kalimantan Tengah; masih belum optimalnya cakupan layanan kesehatan dasar dan kualitas pelayanan kesehatan di pusat-pusat yankesmas di daerah; masih belum optimalnya cakupan layanan kesejahteraan sosial dan kinerja pelayanan sosial di pusat-pusat pelayanannya; masih belum optimalnya cakupan layanan pendidikan dan kualitas pembelajaran di pusat-pusat pendidikan di daerah; masih belum meratanya jangkauan pelayanan kesehatan dasar dan rendahnya mutu pelayanan kesehatan di daerah perdesaan dan pedalaman di Kalimantan Tengah.
- Masih banyaknya desa tertinggal. Permasalahan ini terkait lemahnya daya dukung dan kualitas SDM perdesaan tersebut antara lain : rendahnya kualitas dan produktivitas tenaga kerja; masih tingginya jumlah desa tertinggal dengan kondisi terbatas bidang infrastuktur, akses pendidikan, akses kesehatan, perekonomian rakyat yang belum berkembang serta kelembagaan desa dan kelembagaan masyarakat yang masih rendah.

REKAP FORMULIR EVALUASI HASIL RENJA SKPD KOTA PALANGKARAYA

Periode Pelaksanaan : 2018

No.	ORGANISASI PERANGKAT DAERAH (OPD)		PAGU	REALISASI KEUANGAN		TINGKAT CAPAIAN
	KODE	URAI		Rp	%	
1	1.1.0101	Dinas Pendidikan	50.096.927.800	163.113.900	0,33	0,23
2	1.2.0101	Dinas Kesehatan	75.863.600.228	15.864.005.546	20,91	112,10
3	1.2.0102	Rumah Sakit Umum Daerah	0	0	0,00	0,00
4	1.2.0201	Rumah Sakit Umum Daerah	0	0	0,00	0,00
5	1.3.0101	Dinas Pekerjaan Umum dan Penataan Ruang	50.387.408.236	9.346.911.258	18,55	92,75
6	1.4.0101	Dinas Perumahan Rakyat dan Kawasan Permukiman	249.905.932.949	26.269.001.805	10,51	10,51
7	1.5.0101	Badan Kesatuan Bangsa dan Politik	4.864.292.510	2.459.657.379	50,57	77,95
8	1.5.0201	Satuan Polisi Pamong Praja	7.855.456.893	3.614.610.537	46,01	99,25
9	1.6.0101	Dinas Sosial	2.923.698.575	1.493.313.392	51,08	54,48
10	2.1.0101	Dinas Tenaga Kerja	3.374.737.390	410.066.378	12,15	0,00
11	2.5.0101	Dinas Lingkungan Hidup	1.775.999.263	745.121.932	41,96	93,78
12	2.6.0101	Dinas Kependudukan dan Pencatatan Sipil	4.896.323.573	0	0,00	80,52
13	2.7.0101	Dinas Pengendalian Penduduk dan Keluarga Berencana, Pemberdayaan Perempuan, dan Perlindungan Anak	4.122.612.396	1.199.968.128	29,11	76,47
14	2.9.0101	Dinas Perhubungan	5.544.721.357	1.574.464.406	28,40	101,83
15	2.10.0101	Dinas Komunikasi Informatika, Statistik dan Persandian	2.874.172.950	832.203.555	28,95	98,83
16	2.11.0101	Dinas Koperasi, Usaha Kecil, dan Menengah	2.507.730.001	463.246.203	18,47	30,85
17	2.12.0101	Dinas Penanaman Modal dan Pelayanan Terpadu Satu Pintu	2.352.335.605	750.006.849	31,88	99,77
18	2.13.0101	Dinas Kepemudaan dan Olah Raga	4.018.854.845	546.524.482	13,60	0,87
19	2.18.0101	Dinas Perpustakaan dan Kearsipan	1.015.000.000	520.617.285	51,29	71,82
20	3.1.0101	Dinas Perikanan	1.938.297.250	0	0,00	0,00
21	3.2.0101	Dinas Kebudayaan dan Pariwisata	4.965.505.092	1.850.148.977	37,26	87,68
22	3.3.0101	Dinas Ketahanan Pangan dan Pertanian	9.436.410.925	620.354.950	6,57	0,00
23	3.7.0101	Dinas Perindustrian dan Perdagangan	3.769.907.130	1.904.215.016	50,51	9,01
24	4.1.0101	Dewan Perwakilan Rakyat Daerah	0	0	0,00	0,00
25	4.1.0201	Kepala Daerah dan Wakil Kepala Daerah	0	0	0,00	0,00
26	4.1.0301	Sekretariat Daerah	41.797.944.711	7.955.216.079	19,03	22,62
27	4.1.0401	Sekretariat Dewan Perwakilan Rakyat Daerah	24.340.240.000	682.413.920	2,80	0,00
28	4.1.0801	Kecamatan Pahandut	3.080.822.195	1.386.945.141	45,02	95,68
29	4.1.0901	Kecamatan Bukit Batu	2.519.290.000	0	0,00	2,38
30	4.1.1001	Kecamatan Jekan Raya	3.790.273.560	1.604.996.280	42,35	4,55
31	4.1.1101	Kecamatan Sebangau	3.276.657.672	651.649.672	19,89	241,54
32	4.1.1201	Kecamatan Rakumpit	2.935.552.450	430.381.902	14,66	17,34
33	4.1.1501	Dinas Pemadam Kebakaran dan Penyelamatan	3.378.487.504	2.320.992.463	68,70	68,17
34	4.1.1601	Badan Penanggulangan Bencana Daerah	1.951.561.101	671.849.373	34,43	34,43
35	4.2.0101	Inspektorat Kota	4.291.199.421	1.524.746.743	35,53	100,00
36	4.3.0101	Badan Perencanaan Pembangunan Daerah	8.702.632.988	2.583.126.363	29,68	83,60
37	4.4.0501	Badan Pengelola Keuangan dan Aset Daerah	13.532.847.419	6.586.011.194	48,67	0,00
38	4.4.0502	Badan Pengelola Keuangan Daerah (PPKD)	0	0	0,00	0,00
39	4.4.1401	Badan Pengelola Pajak dan Retribusi Daerah	8.509.400.160	2.092.576.364	24,59	49,06
40	4.5.0101	Badan Kepegawaian, Pendidikan dan Pelatihan	5.189.027.360	1.780.141.483	34,31	87,53
41	4.7.0101	Badan Penelitian dan Pengembangan	4.360.446.680	989.968.633	22,70	0,00
		JUMLAH	626.146.308.189	101.888.567.588	16,27	48,92

EVALUASI TERHADAP HASIL RKPD  
KOTA PALANGKARAYA  
Tahun : 2018

Sasaran pembangunan tahunan kota Palangka Raya

No	Kode				Urusan/Bidang Urusan Pemerintahan Daerah dan Program / Kegiatan	Indikator Kinerja Program (outcome)/ Kegiatan (output)	Target RPJMD pada Tahun 2014-2018 (Akhir Periode RPJMD)	Realisasi Capaian Kinerja RPJMD sampai dengan OPD Tahun Lalu (Tahun 2017)		Target Kinerja dan Anggaran RKPD Tahun berjalan (Tahun 2018) yang dievaluasi		Realisasi Kinerja Pada Triwulan								Realisasi Capaian Kinerja dan Anggaran RKPD yang dievaluasi		Tingkat Capaian Kinerja dan Realisasi Anggaran RKPD Tahun 2018 (%)		Realisasi Kinerja dan Anggaran RPJMD s/d tahun 2018 (Akhir Tahun Pelaksanaan RKPD Tahun 2018)		Tingkat Capaian Kinerja Dan Realisasi Anggaran RPJMD s/d tahun 2018 (%)		OPD Penanggungjaw ab	Ket			
												I		II		III		IV														
												K	Rp	K	Rp	K	Rp	K	Rp	K	Rp	K	%	K	Rp	K	%					
1	2				3	4	5		6		7		8		9		10		11		12 = 8+9+10+11		13 = 12/7 x 100%		14 = 6 + 12		15 = 14/5 x 100%		16	17		
					URUSAN WAJIB PELAYANAN DASAR			143,134,201,823		86,915,515,468		50,096,927,800		163,113,900		0		0		0		163,113,900		0,33		87,078,629,368		60,84				
	1.01				PENDIDIKAN			143,134,201,823		86,915,515,468		50,096,927,800		163,113,900		0		0		0		163,113,900		0,33		87,078,629,368		60,84				
1	1.01	01			PROGRAM PELAYANAN ADMINISTRASI PERKANTORAN			11,483,762,894		7,799,711,247		2,748,825,000		57,873,900		0		0		0		57,873,900		2,11		7,857,585,147		68,42		DINAS PENDIDIKAN		
	1.01	01	02	1	Penyediaan jasa komunikasi, sumber daya air dan listrik	Terpenuhinya Kebutuhan Jasa Komunikasi, Sumber Daya Air dan Listrik ( bulan )	60	1,348,600,000	48	897,537,053	12	248,600,000	3	0		0		0		0	3	0	25	0	51	897,537,053	85	66,55		DINAS PENDIDIKAN		
	1.01	01	07	1	Penyediaan jasa administrasi keuangan	Terselenggaranya Administrasi Keuangan yang Baik ( bulan )	12	6,083,521,156	0	3,517,224,217	12	1,940,225,000	0	0	0	0	0	0	0	0	0	0	0	0	0	3,517,224,217	0	57,82		DINAS PENDIDIKAN		
	1.01	01	10	1	Penyediaan alat tulis kantor	Terpenuhinya pelayanan administrasi kantor ( bulan )	12	910,000,000	0	782,958,834	12	100,000,000	0	0	0	0	0	0	0	0	0	0	0	0	0	782,958,834	0	86,04		DINAS PENDIDIKAN		
	1.01	01	11	1	Penyediaan barang cetakan dan penggandaan	Meningkatkan Nilai Manajemen Kearsipan kantor yang baik ( bulan )	12	470,000,000	0	408,268,000	12	60,000,000	0	0	0	0	0	0	0	0	0	0	0	0	0	408,268,000	0	86,87		DINAS PENDIDIKAN		
	1.01	01	17	1	Penyediaan makanan dan minuman	Menungkatnya Jasa Pelayanan Kantor ( bulan )	12	780,000,000	0	677,430,000	12	100,000,000	0	0	0	0	0	0	0	0	0	0	0	0	0	677,430,000	0	86,85		DINAS PENDIDIKAN		
	1.01	01	18	1	Rapat-rapat koordinasi dan konsultasi ke luar daerah	Meningkatkan Jasa pelayanan jasa kantor ( bulan )	12	1,338,034,238	0	1,070,232,493	12	200,000,000	0	57,873,900	0	0	0	0	0	0	0	0	0	28,94	0	1,128,106,393		84,31		DINAS PENDIDIKAN		
	1.01	01	19	1	Rapat-rapat koordinasi dan konsultasi ke dalam daerah	Meningkatkan jasa pelayanan kantor ( bulan )	12	79,000,000	0	46,610,000	12	25,000,000	0	0		0	0	0	0	0	0	0	0	0	0	46,610,000	0	59		DINAS PENDIDIKAN		
	1.01	01	20	1	Penyediaan Jasa Event Palangka Raya Fair	Meningkatkan partisipasi pendidikan pada semua jejang ( kegiatan )	1	474,607,500	0	399,450,650	1	75,000,000	0	0	0	0	0	0	0	0	0	0	0	0	0	399,450,650	0	84,16		DINAS PENDIDIKAN		
Rata - rata capaian kinerja (%)																					3,13	3,62			0	10,63	76,45					
Predikat kinerja																					Sangat Rendah	Sangat Rendah			0	Sangat Rendah	Tinggi					
2	1.01	02			PROGRAM PENINGKATAN SARANA DAN PRASARANA APARATUR			4,809,688,087		3,506,686,205		934,037,800		45,240,000		0		0		0		45,240,000		4,84		3,551,926,205		73,85		DINAS PENDIDIKAN		
	1.01	02	10	1	Pengadaan mebeleur	Tersedianya meubeler ( % )	100	0	0	0	100	0	0	0	0	0	0	0	0	0	0	0	0	0	0	0	0	0		DINAS PENDIDIKAN		
	1.01	02	12	1	Pengadaan peralatan kantor	tersedianya sarana dan prasarana kantor ( Kegiatan )	1	0	0	0	1	0	0	0	0	0	0	0	0	0	0	0	0	0	0	0	0	0		DINAS PENDIDIKAN		
	1.01	02	22	1	Pemeliharaan rutin/berkala gedung kantor	Terpilharanya Gedung Kantor ( Bulan )	12	476,200,000	0	378,051,000	12	97,700,000	0	0	0	0	0	0	0	0	0	0	0	0	0	378,051,000	0	79,39		DINAS PENDIDIKAN		
	1.01	02	24	1	Pemeliharaan rutin/berkala kendaraan dinas/operasional	Terpilharanya Kendaraan Dinas Pegawai ( Bulan )	12	778,485,687	0	373,262,128	12	164,100,000	0	0	0	0	0	0	0	0	0	0	0	0	0	373,262,128	0	47,95		DINAS PENDIDIKAN		
	1.01	02	26	1	Pemeliharaan rutin/berkala perlengkapan gedung kantor	Terpilharanya Perlengkapan Gedung Kantor ( Bulan )	12	407,646,000	0	281,380,200	12	110,823,000	0	17,700,000	0	0	0	0	0	0	0	0	0	15,97	0	299,080,200	0	73,37		DINAS PENDIDIKAN		
	1.01	02	56	1	Kegiatan Rutin Cabang Dinas Pendidikan	Tersedianya Dana Oprasional Cabang Dinas ( Triwulan )	4	1,335,000,000	0	1,037,873,387	4	290,000,000	0	0	0	0	0	0	0	0	0	0	0	0	0	1,037,873,387	0	77,74		DINAS PENDIDIKAN		
	1.01	02	64	1	Pengadaan Pakaian Dinas Pegawai	Terwujudnya Pengadaan Pakaian Dinas Pegawai (	1	240,000,000	0	234,250,000	1	0	0	0	0	0	0	0	0	0	0	0	0	0	0	234,250,000	0	97,6		DINAS PENDIDIKAN		
	1.01	02	68	1	Pemeliharaan Rutin/Berkala Operasional Mobil Guru Silang	Terpilharanya Mobil Guru Silang ( Kegiatan )	1	644,886,800	0	504,584,100	1	88,214,800	0	14,020,000	0	0	0	0	0	0	0	0	0	15,89	0	518,604,100	0	80,42		DINAS PENDIDIKAN		
	1.01	02	69	1	Biaya Pendukung Mobil Perpustakaan Keliling Dinas Pendidikan	Terpilharanya Kendaraan Dinas Perpustakaan Keliling ( Kegiatan	1	627,968,000	0	518,240,750	1	83,200,000	0	13,520,000	0	0	0	0	0	0	0	0	0	16,25	0	531,760,750	0	84,68		DINAS PENDIDIKAN		
	1.01	02	15	1	Dana Pendukung Pusat Pelayanan Autis (PLA)	Tersedianya Sarana Prasarana Pendukung Pusat Layanan	100	299,501,600	0	179,044,640	0	100,000,000	0	0	0	0	0	0	0	0	0	0	0	0	0	179,044,640	0	59,78		DINAS PENDIDIKAN		
Rata - rata capaian kinerja (%)																					0	4,81			0	0	60,09					
Predikat kinerja																					Sangat Rendah	Sangat Rendah			0	Sangat Rendah	Rendah					
3	1.01	05			PROGRAM PENINGKATAN KAPASITAS SUMBER DAYA APARATUR			16,164,188,000		11,867,959,818		3,879,832,000		0		0		0		0		0	0			11,867,959,818		73,42		DINAS PENDIDIKAN		
	1.01	05	40	1	Kursus, Pelatihan, Sosialisasi, Diklatpim dan Bimbingan Teknis	Mampu Melaksanakan Tugas Sesuai Bidanganya ( % )	100	289,576,000	0	195,660,000	100	0	0	0	0	0	0	0	0	0	0	0	0	0	0	195,660,000	0	67,57		DINAS PENDIDIKAN		
	1.01	05	73	1	Biaya Seleksi dan Pengelolaan Beasiswa Kerjasama Pemerintah Kota Palangka Raya			852,172,000		585,899,818		137,172,000		0		0		0		0		0	0			585,899,818		68,75		DINAS PENDIDIKAN		
	1.01	05	74		Beasiswa Kerjasama Pemerintah Kota Palangka Raya	Meningkatnya Kualitas SDM Pendidikan ( Kegiatan )	1	14,872,440,000	0	11,086,400,000	1	3,592,660,000	0	0	0	0	0	0	0	0	0	0	0	0	0	11,086,400,000	0	74,54		DINAS PENDIDIKAN		





[illegible]

					2		Rasio dokter gigi terhadap penduduk ( per 100.000 penduduk )	42,6	0	18,53	0	11	0	0	0	0	0	4,11	0	0	0	4,11	0	37,36		22,64	0	53,15				
					3		Kegiatan peningkatan sarana dan prasarana aparatur berjalan dengan baik ( % )	100	0	36,27	0	100	0	9,81	0	5,99	0	1,39	0	0	0	17,19	0	17,19		17,19	0	17,19				
	1.02	02	22	1		Pemeliharaan rutin/berkala gedung kantor	Gedung kantor terpelihara ( % )	100	231,643,850	20,98	60,422,100	100	52,694,950	0	0	0	0	0	82,97	43,722,100	82,97	43,722,100	82,97	82,97	82,97	104,144,200	82,97	44,96	DINAS KESEHATAN			
	1.02	02	24	1		Pemeliharaan rutin/berkala kendaraan dinas/operasional	Kendaraan dinas operasional terpelihara ( % )	100	463,475,500	51,16	240,921,211	100	57,997,500	26,48	8,208,313	14,23	5,015,340	4,49	12,991,217	31,39	18,204,000	76,59	44,418,870	76,59	76,59	76,59	285,340,081	76,59	61,57	DINAS KESEHATAN		
Rata - rata capaian kinerja (%)																											79,78	79,78	0	79,78	53,26	
Predikat kinerja																											Tinggi	Tinggi	0	Tinggi	Rendah	
10	1.02	05				PROGRAM PENINGKATAN KAPASITAS SUMBER DAYA APARATUR			3,058,703,053		1,147,837,132		1,817,303,427		174,583,690		331,158,006		500,266,771		673,966,699		1,679,975,166		92,44		2,827,812,298		92,45	DINAS KESEHATAN		
					2		Rasio dokter per satuan penduduk ( per 100.000 penduduk )	141,5	0	59,03	0	37,3	0	13,8	0	0	0	0	0	0	13,8	0	37		72,83	0	51,47					
					3		Rasio dokter spesialis terhadap penduduk ( per 100.000 penduduk )	2,8	0	3,83	0	1,4	0	1,87	0	0	0	0	0	0	1,87	0	133,57		5,7	0	203,54					
					4		Kegiatan peningkatan kapasitas sumber daya aparatur berjalan dengan baik ( % )	100	0	92,86	0	100	0	8,8	0	16,69	0	0	0	0	25,49	0	25,49		25,49	0	25,49					
	1.02	05	08	1		Verifikasi dan Akreditasi Perijinan Tenaga Kesehatan, Batra dan Diklat	Pengawasan dan pembinaan taskes swasta serta monitoring	100	69,059,900	79	51,724,000	100	12,615,000	0	0	67,93	8,570,000	21,64	2,730,000	10,31	1,300,000	99,88	12,600,000	99,88	99,88	99,88	64,324,000	99,88	93,14	DINAS KESEHATAN		
	1.02	05	10	1		Monitoring dan Evaluasi Penilaian Angka Kredit Jabatan Fungsional	Kualitas pemegang jabatan fungsional meningkat melalui	100	132,536,850	80,59	91,069,859	100	12,384,000	0	0	85,15	10,545,000	5,47	679,000	9,37	1,160,000	99,99	12,384,000	99,99	100	99,99	103,453,859	99,99	78,06	DINAS KESEHATAN		
	1.02	05	42	1		Penyediaan Tenaga Kontrak	Tersedianya tenaga kontrak dan terkoordinirnya program bidang	100	2,857,106,303	95,72	1,005,043,273	100	1,792,304,427	9,74	174,583,690	17,39	312,043,006	27,72	496,857,771	37,49	671,506,699	92,34	1,654,991,166	92,34	92,34	92,34	2,660,034,439	92,34	93,1	DINAS KESEHATAN		
Rata - rata capaian kinerja (%)																											97,4	97,41	0	97,4	88,1	
Predikat kinerja																											Sangat tinggi	Sangat tinggi	0	Sangat tinggi	Tinggi	
11	1.02	06				PROGRAM PENINGKATAN PENGEMBANGAN SISTEM PELAPORAN CAPAIAN KINERJA DAN KEUANGAN			149,658,600		81,458,784		29,892,900		0		5,711,500		2,050,000		21,523,600		29,285,100		97,97		110,743,884		74	DINAS KESEHATAN		
					2		Tingkat kepuasan pelanggan ( % )	100	0	92,31	0	100	0	0	0	0	0	0	0	0	0	0	0	0	0	0	0	0				
					3		Cakupan pelayanan kesehatan ( % )	45	0	83,28	0	45	0	0	0	0	58,2	0	0	0	58,2	0	129,33		58,2	0	129,33					
					4		Tingkat penanganan keluhan pelanggan ( % )	100	0	92,33	0	100	0	0	0	0	0	0	0	0	0	0	0	0	0	0	0	0				
					5		Meningkatnya pengembangan sistem pelaporan capaian kinerja dan keuangan ( % )	100	0	58,81	0	100	0	0	0	20,62	0	7,4	0	0	0	28,02	0	28,02		28,02	0	28,02				
	1.02	06	01	2		Penyusunan laporan capaian kinerja dan ikhtisar realisasi kinerja SKPD	Terwujudnya dokumen laporan capaian kinerja SKPD (LKPD,	100	15,470,300	72,87	7,058,500	100	4,639,300	0	0	99,96	4,637,500	0	0	0	99,96	4,637,500	99,96	99,96	99,96	11,696,000	99,96	75,6	DINAS KESEHATAN			
	1.02	06	04	1		Penyusunan program dan rencana kerja	Terwujudnya dokumen perencanaan ( % )	100	116,137,900	56,76	61,335,184	100	21,914,800	0	0	4,9	1,074,000	9,35	2,050,000	85,72	18,784,800	99,97	21,908,800	99,97	99,97	99,97	83,243,984	99,97	71,68	DINAS KESEHATAN		
	1.02	06	18	2		Penyusunan dan Pelaporan Bendahara Penerimaan	Pelaporan penerimaan pendapatan dari retribusi	100	18,050,400	82,03	13,065,100	100	3,338,800	0	0	0	0	0	82,03	2,738,800	82,03	2,738,800	82,03	82,03	82,03	15,803,900	82,03	87,55	DINAS KESEHATAN			
Rata - rata capaian kinerja (%)																											93,99	93,99	0	93,99	78,28	
Predikat kinerja																											Sangat tinggi	Sangat tinggi	0	Sangat tinggi	Tinggi	
12	1.02	15				PROGRAM OBAT DAN PERBEKALAN KESEHATAN			6,989,374,000		3,847,455,343		2,500,096,000		5,443,373		6,929,961		2,207,201,190		225,469,775		2,445,044,299		97,8		6,292,499,642		90,03	DINAS KESEHATAN		
					2		Ketersediaan obat per kapita per tahun di sarana pelayanan kesehatan dasar ( % )	85	0	72,3	0	85	0	0	0	0	0	40,38	0	0	0	40,38	0	47,51		40,38	0	47,51				
					6		Tingkat validasi data obat, perbekalan kesehatan dan alkes di instalasi farmasi ( % )	70	0	95,26	0	70	0	0	0	0	69,76	0	0	0	69,76	0	99,66		69,76	0	99,66					
					7		Cakupan pelayanan farmasi klinik disarana kefarmasian ( % )	83	0	80	0	83	0	0	0	0	63,64	0	0	0	63,64	0	76,67		63,64	0	76,67					
					8		Cakupan penggunaan obat rasional disarana kefarmasian ( % )	83	0	70	0	83	0	0	0	0	63,64	0	0	0	63,64	0	76,67		63,64	0	76,67					
					1		Persentase ketersediaan obat dan perbekalan kesehatan untuk pelayanan kesehatan dasar ( % )	85	0	98,1	0	85	0	0	0	0	82,93	0	0	0	82,93	0	97,56		82,93	0	97,56					
	1.02	15	01	2		Pengadaan Obat dan Perbekalan	Tersedianya obat PKD di puskesmas ( % )	100	6,626,890,000	85,49	3,753,801,843	100	2,235,866,000	0	0	0	95,12	2,126,861,730	4,75	106,185,500	99,87	2,233,047,230	99,87	99,87	99,87	5,986,849,073	99,87	90,34	DINAS KESEHATAN			
	1.02	15	11	1		Dukungan manajemen sistem e-logistik	Meningkatnya sistem pelayanan logistik IF ( % )	100	362,484,000	95,32	93,653,500	100	264,230,000	2,06	5,443,373	2,62	6,929,961	30,41	80,339,460	45,14	119,284,275	80,23	211,997,069	80,23	80,23	80,23	305,650,569	80,23	84,32	DINAS KESEHATAN		
Rata - rata capaian kinerja (%)																											90,05	90,05	0	90,05	87,33	
Predikat kinerja																											Sangat tinggi	Sangat tinggi	0	Sangat tinggi	Tinggi	
13	1.02	16				PROGRAM UPAYA KESEHATAN MASYARAKAT			93,124,841,102		39,718,338,742		34,494,531,359		135,726,544		2,974,771,452		2,834,566,881		10,651,520,810		16,596,585,687		48,11		56,314,924,429		60,47	DINAS KESEHATAN		





	1.02	22	15	1	Pencegahan dan Penanggulangan Penyakit HIV AIDS	menurunnya angka kesakitan akibat HIV AIDS, berkurangnya	50		0	107		0	50		0	0		0	0		0	0		0	0		0	0	0	0		0	0	0	DINAS KESEHATAN			
	1.02	22	16	1	Penyakit degeneratif/ tidak menular	Menurunnya Angka Kesakitan Akibat Penyakit Tidak Menular (menurunnya angka kesakitan akibat penyakit	80	702,680,500	109	615,531,300	80	76,500,000	0		0	33,24	25,431,000	16,4	12,544,000	50,36	38,525,000	100	76,500,000	125	100	100	692,031,300	125	98,48					DINAS KESEHATAN				
	1.02	22	17	1	Pencegahan dan Penanggulangan Penyakit Diare/IsPa/Pneumonia/Hepatitis	Menurunnya angka kesakitan akibat penyakit diare/ISPA/Pneumonia/Hepatitis ( % )	50		0	0		0	50		0	0		0	0		0	0		0	0		0	0		0	0	0		DINAS KESEHATAN				
	1.02	22	18	1	Pencegahan dan Penanggulangan Penyakit DBD/Chikungunya/Filariasis	menurunnya angka kesakitan akibat	50		0	0		0	50		0	0		0	0		0	0		0	0		0	0		0	0	0		DINAS KESEHATAN				
Rata - rata capaian kinerja (%)																																58,95	56,45		0	57,97	55,29	
Predikat kinerja																																Rendah	Rendah		0	Rendah	Rendah	
18	1.02	23			PROGRAM STANDARISASI PELAYANAN KESEHATAN			1,868,832,000		867,105,482		1,233,805,000			0		52,271,600		123,736,000		579,830,802		755,838,402		61,26		1,622,943,884		86,84				DINAS KESEHATAN					
				1		cakupan pelayanan kesehatan masyarakat dan kepada kelompok khusus ( % )	0		0	31,64		0	0		0	0		0	0		0	0		0		0		0	0									
	1.02	23	02	1	Evaluasi dan pengembangan standar pelayanan kesehatan	Meningkatnya Pelayanan Kesehatan Terhadap	90		0	0		0	90		0	0		0	0		0	0		0	0	0	0		0	0		0	0		DINAS KESEHATAN			
	1.02	23	09	1	Pengembangan Sistem Informasi Kesehatan	tersedianya sistem informasi Secara Terpadu ( % )	90	432,706,500	90	299,887,550	90	73,805,000	0		0	4,49	3,304,000	31,88	23,535,000	63,06	46,542,000	99,43	73,381,000	110,48	99,43	99,43	373,268,550	110,48	86,26					DINAS KESEHATAN				
	1.02	23	10	1	Kegiatan Peningkatan Standar, Pedoman, SOP Sarana dan Prasarana Tenaga dan Peralatan (Akreditasi Puskesmas)	Jumlah Puskesmas yang terakreditasi ( 3 )	9	776,125,500	6	567,217,932	3	500,000,000	0		0	8,48	42,447,600	16,9	84,500,000	54,12	270,616,700	79,5	397,564,300	2650	79,51	85,5	964,782,232	950	124,31					DINAS KESEHATAN				
	1.02	23	11	1	Kegiatan Peningkatan Standar, Pedoman SOP sarana dn Prasarana Tenaga dan Peralatan (akreditasi Rumah sakit Kota)	Tarakreditasinya RSUD Kota Palangka Raya ( tahun )	100	610,000,000	0		0	100	610,000,000	0		0	0		0	38,95	237,583,102	38,95	237,583,102	38,95	38,95	38,95	237,583,102	38,95	38,95					DINAS KESEHATAN				
	1.02	23	12	1	Pengembangan Pelayanan Kesehatan Primer	Meningkatnya Pelayanan Kesehatan Terhadap	90	50,000,000	0		0	90	50,000,000	0		13,04	6,520,000	31,4	15,701,000	50,18	25,089,000	94,62	47,310,000	105,13	94,62	94,62	47,310,000	105,13	94,62					DINAS KESEHATAN				
Rata - rata capaian kinerja (%)																																580,91	62,5		0	240,91	68,83	
Predikat kinerja																																Sangat tinggi	Rendah		0	Sangat tinggi	Sedang	
19	1.02	25			PROGRAM PENGADAAN, PENINGKATAN DAN PERBAIKAN SARANA DAN PRASARANA PUSKESMAS/PUSKESMAS PEMBANTU DAN JARINGANNYA			5,584,460,700		199,345,155		5,338,631,000		1,300,000		1,403,845,550		2,058,075,950		1,813,202,900		5,276,424,400		98,83		5,475,769,555		98,05						DINAS KESEHATAN				
				2		cakupan pengelolaan sarana dan prasarana kesehatan di pelayanan kesehatan pemerintah/swasta yang sesuai standar kesehatan ( % )	80		0	89,65		0	80		0	0		0	44,83		0	44,83		0	56,04		44,83		0	56,04								
				3		cakupan kalibrasi terhadap alat kesehatan ( % )	800		0	79		0	800		0	0		0	0		0	0		0	0		0		0	0								
				4		rasio puskesmas, poliklinik, pustu terhadap penduduk ( % )	5		0	3,37		0	5		0	0		0	0		0	4,1		0	82		4,1		0	82								
	1.02	25	21		Rehabilitas sedang/ berat puskesmas pembantu			0		0		0		0		0		0		0		0		0		0		0		0				DINAS KESEHATAN				
	1.02	25	24	1	Rehabilitasi Sedarng/Berat Puskesmas	Puskesmas yang direhabilitasi ( % )	80	5,323,225,000	0		0	80	5,323,225,000	0		26,24	1,396,640,550	38,65	2,057,325,950	33,97	1,808,331,900	98,86	5,262,298,400	123,57	98,86	98,86	5,262,298,400	123,57	98,86					DINAS KESEHATAN				
	1.02	25	25	1	Perencanaan Pengadaan Obat dan Perbekalan Kesehatan dan Alat Kesehatan Medis dan Non Medis	Terlaksananya Rapat Perencanaan Obat dan Alkes Terpadu ( % )	70	53,653,900	70	40,858,900	70	5,405,000	0		0	98,15	5,305,000	0		0	0	98,15	5,305,000	140,21	98,15	98,15	46,163,900	140,21	86,04					DINAS KESEHATAN				
	1.02	25	26	1	Pemeliharaan Rutin Berkala Alkes Medis dan Non Medis Puskesmas, Pustu dan Instalasi Farmasi	Pemantauan dan Perbaikan Alat Kesehatan Medis dan Non Medis yang Maksimal dan	400	207,581,800	300	158,486,255	100	10,001,000	12,99	1,300,000	19	1,900,000	7,5	750,000	48,71	4,871,000	88,2	8,821,000	88,2	88,2	388,2	167,307,255	97,05	80,6					DINAS KESEHATAN					
Rata - rata capaian kinerja (%)																																117,33	71,3		0	120,28	66,37	
Predikat kinerja																																Sangat tinggi	Sedang		0	Sangat tinggi	Sedang	
20	1.02	26			PROGRAM PENGADAAN, PENINGKATAN SARANA DAN PRASARANA RUMAH SAKIT			61,595,994,272		28,302,218,880		27,966,202,992		4,000,723,362		6,372,602,644		2,238,596,372		201,614,077,070		214,225,999,448		766,02		242,528,218,328		393,74						DINAS KESEHATAN				
				1		Rumah sakit type C (4 pelayanan kesehatan spesialis dasar) ( % )	1		0	0		0	1		0	0		0	0		0	0		0		0		0	0									
				2		rasio RS terhadap penduduk ( % )	0,04		0	0,37		0	0,04		0	0		0	0,37		0	0,37		0	925		0,37		0	925								
				3		cakupan rawat inap ( % )	20		0	6,99		0	20		0	0		0	98,43		0	98,43		0	492,15		98,43		0	492,15								
				4		angka kematian kasar (GDR) ( % )	2,2		0	0		0	2,2		0	0		0	0		0	0		0	0		0		0	0								
				5		angka kematian murni (NDR) ( % )	1,1		0	0		0	1,1		0	0		0	0		0	0		0	0		0		0	0								
	1.02	26	01	1	Pembangunan rumah sakit	Rumah Sakit yang dibangun ( % )	100	50,820,436,000	0	25,771,514,600	100	19,858,520,000	19,87	3,946,327,000	27,47	5,452,024,600	0,06	13,509,000	52,59	10,444,474,400	99,99	19,856,335,000	99,99	99,99	99,99	45,627,849,600	99,99	89,78					DINAS KESEHATAN					
	1.02	26	18	1	Pengadaan alat - alat kesehatan rumah sakit	Tercapainya Ketersediaan Alat Kesehatan RSUD Kota	100	6,667,875,280	0	2,530,704,280	100	4,000,000,000	0		0		0	32,3	1,292,213,000	65,27	2,610,772,000	97,57	3,902,985,000	97,57	97,57	97,57	6,433,689,280	97,57	96,49					DINAS KESEHATAN				
	1.02	26	27	1	Peningkatan Pelayanan dan Penyediaan Pendukung Kegiatan Rumah Sakit Umum Daerah	Tercapainya Kegiatan Operasional RSUD Kota Palangka Raya ( tahun )	100	4,107,682,992	0		0	100	4,107,682,992	1,27	54,396,362	22,41	920,578,044	22,71	932,874,372	45,9	188,558,830,670	92,29	190,466,679,448	92,29	4636,84	92,29	190,466,679,448	92,29	4636,84					DINAS KESEHATAN				
Rata - rata capaian kinerja (%)																																96,62	1611,47		0	96,62	1607,7	
Predikat kinerja																																Sangat tinggi	Sangat tinggi		0	Sangat tinggi	Sangat tinggi	

21	1.02	28			PROGRAM KEMITRAAN PENINGKATAN PELAYANAN KESEHATAN			679,622,860		465,254,410		128,896,000		0		1,800,000		10,656,000		84,029,505		96,485,505		74,86		561,739,915		82,65	DINAS KESEHATAN					
				1	Persentase penduduk (termasuk seluruh penduduk miskin) yang memiliki jaminan kesehatan ( % )	91,4	0	85,5	0	91,4	0	0	0	0	0	86,71	0	0	0	86,71	0	94,87	86,71	0	94,87									
				2	tingkat utilisasi pelayanan kesehatan oleh asuransi kesehatan ( % )	90	0	54,3	0	90	0	0	0	0	0	84,83	0	0	0	84,83	0	94,26	84,83	0	94,26									
				3	cakupan penduduk yang mendapat pelayanan jaminan kesehatan ( % )	45	0	85,5	0	45	0	0	0	0	0	86,71	0	0	0	86,71	0	192,69	86,71	0	192,69									
				4	cakupan pelayanan kesehatan dasar bagi masyarakat miskin ( % )	40	0	76,6	0	40	0	0	0	0	0	48,61	0	0	0	48,61	0	121,52	48,61	0	121,52									
				5	cakupan pelayanan kesehatan rujukan bagi masyarakat miskin ( % )	50	0	12,39	0	50	0	0	0	0	0	1,49	0	0	0	1,49	0	2,98	1,49	0	2,98									
				6	Utilisasi pelayanan kesehatan bagi masyarakat miskin ( % )	90	0	51,3	0	90	0	0	0	0	0	50,1	0	0	0	50,1	0	55,67	50,1	0	55,67									
	1.02	28	01	1	Kemitraan asuransi kesehatan masyarakat	Meningkatnya pelayanan kesehatan pd masyarakat ( % )	70	0	0	0	70	0	0	0	0	0	0	0	0	0	0	0	0	0	0	0	0	0	DINAS KESEHATAN					
	1.02	28	02	1	Kemitraan pencegahan dan pemberantasan penyakit menular	Jemaah haji yang mendapat pelayanan fasyankes ( % )	100	202,975,300	100	176,414,300	100	24,896,000	0	0	0	0	96,79	0	0	0	96,79	0	96,79	0	96,79	176,414,300	96,79	86,91	DINAS KESEHATAN					
	1.02	28	07	1	Kemitraan pengobatan bagi pasien kurang mampu	Meratanya Jaminan Pelayanan Kesehatan Bagi Masyarakat	60	0	0	0	60	0	0	0	0	0	0	0	0	0	0	0	0	0	0	0	0	0	DINAS KESEHATAN					
	1.02	28	09	1	Kemitraan Rujukan Kesehatan	Persentase Rujukan Masyarakat miskin yang	45	476,647,560	85,5	288,840,110	45	104,000,000	0	1,73	1,800,000	10,25	10,656,000	80,79	84,029,505	92,77	96,485,505	206,16	92,77	92,77	385,325,615	206,16	80,84	DINAS KESEHATAN						
Rata - rata capaian kinerja (%)																												75,74	23,19	0	75,74	41,94		
Predikat kinerja																														0	Tinggi	Sangat Rendah		
22	1.02	29			PROGRAM PENINGKATAN PELAYANAN KESEHATAN ANAK BALITA			91,423,400		69,458,800		20,000,000		0		0		0		19,410,000		19,410,000		97,05		88,868,800		97,21	DINAS KESEHATAN					
				1	Cakupan Pelayanan Kesehatan Anak Balita ( % )	100	0	95,43	0	100	0	0	0	0	0	59	0	0	0	59	0	59	59	0	59	0	59							
	1.02	29	08	1	Pembinaan Kesehatan Anak Balita	Meningkatnya Pelayanan Kesehatan pada Anak Balita ( % )	100	91,423,400	95,43	69,458,800	100	20,000,000	0	0	0	0	0	97,05	19,410,000	97,05	19,410,000	97,05	97,05	97,05	88,868,800	97,05	97,21	DINAS KESEHATAN						
Rata - rata capaian kinerja (%)																														97,05	97,05	0	97,05	97,21
Predikat kinerja																																0	Sangat tinggi	Sangat tinggi
23	1.02	30			PROGRAM PENINGKATAN PELAYANAN KESEHATAN LANSIA			2,600,000		0		2,600,000		0		0		2,600,000		0		2,600,000		100		2,600,000		100	DINAS KESEHATAN					
				1	Cakupan Pelayanan Kesehatan Usia Lanjut ( % )	50	0	49,58	0	50	0	0	0	0	0	68,1	0	0	0	68,1	0	136,2	68,1	0	136,2									
	1.02	30	07	1	Monitoring, evaluasi dan pelaporan	Meningkatnya Pelayanan Kesehatan pada Lansia ( % )	100	2,600,000	0	0	100	2,600,000	0	0	0	0	100	2,600,000	0	0	100	2,600,000	100	100	100	2,600,000	100	100	DINAS KESEHATAN					
Rata - rata capaian kinerja (%)																														0	100	100		
Predikat kinerja																																0	Sangat tinggi	Sangat tinggi
24	1.02	31			PROGRAM PENGAWASAN DAN PENGENDALIAN KESEHATAN MAKANAN			123,479,700		102,951,200		9,000,000		0		0		0		8,700,000		8,700,000		96,67		111,651,200		90,42	DINAS KESEHATAN					
				1	Cakupan Pangan Jajanan Anak Sekolah yang Memenuhi Syarat Kesehatan ( % )	100	0	96,9	0	100	0	0	0	0	0	76	0	0	0	76	0	76	76	0	76	0	76							
	1.02	31	02	1	Pengawasan dan pengendalian keamanan dan kesehatan makanan hasil produksi rumah tangga	Meningkatnya keamanan pangan yang beredar ( % )	80	123,479,700	95	102,951,200	80	9,000,000	0	0	0	0	0	96,67	8,700,000	96,67	8,700,000	120,84	96,67	96,67	111,651,200	120,84	90,42	DINAS KESEHATAN						
Rata - rata capaian kinerja (%)																																0	120,84	90,42
Predikat kinerja																																0	Sangat tinggi	Sangat tinggi
25	1.02	32			PROGRAM PENINGKATAN KESELAMATAN IBU MELAHIRKAN DAN ANAK			473,202,900		347,069,700		73,453,000		15,029,500		3,784,500		30,295,500		12,920,000		62,029,500		84,45		409,099,200		86,45	DINAS KESEHATAN					
				1	Cakupan pertolongan persalinan oleh tenaga kesehatan yang memiliki kompetensi kebidanan ( % )	80	0	95	0	80	0	0	0	0	0	61,72	0	0	0	61,72	0	77,15	61,72	0	77,15									
	1.02	32	04	1	Peningkatan Keselamatan Ibu Melahirkan	Meningkatnya kesehatan ibu melahirkan ( % )	100	242,511,900	74,99	185,861,700	100	26,091,000	0	0	14,51	3,784,500	38,33	10,000,000	12,74	3,325,000	65,58	17,109,500	65,58	65,58	65,58	202,971,200	65,58	83,7	DINAS KESEHATAN					
	1.02	32	05	1	Pelayanan Kesehatan ibu dan anak	meningkatnya kesehatan ibu dan anak ( % )	100	230,691,000	74,47	161,208,000	100	47,362,000	31,73	15,029,500	0	0	42,85	20,295,500	20,26	9,595,000	94,84	44,920,000	94,84	94,84	94,84	206,128,000	94,84	89,35	DINAS KESEHATAN					
Rata - rata capaian kinerja (%)																																0	80,21	86,52
Predikat kinerja																																0	Tinggi	Tinggi
	1.02				URUSAN WAJIB PELAYANAN DASAR			46,682,486,061		0		46,682,486,061		331,833,278		9,015,077,980		8,064,964,501		0		17,411,875,759		37,3		17,411,875,759		37,3						
	1.03				PEKERJAAN UMUM DAN PENATAAN RUANG			46,682,486,061		0		46,682,486,061		331,833,278		9,015,077,980		8,064,964,501		0		17,411,875,759		37,3		17,411,875,759		37,3						
26	1.03	01			PROGRAM PELAYANAN ADMINISTRASI PERKANTORAN	Meningkatnya Pelayanan Administrasi Perkantoran ( % )	100	3,642,397,811	0	100	3,642,397,811	0	328,149,528		651,156,994	0	211,657,722	0	0	0	0	1,190,964,244	0	32,7	0	1,190,964,244	0	32,7	DINAS PEKERJAAN UMUM DAN PENATAAN RUANG					



		1.03	01	01	1	Penyediaan jasa surat menyurat	Meningkatnya Pelayanan Administrasi Perkantoran ( % )	100	3,000,000	0		0	100	3,000,000	0		0	50	1,500,000	0		0	0		0	50	1,500,000	50	50	50		1,500,000	50	50	DINAS PEKERJAAN UMUM DAN PENATAAN RUANG	
		1.03	01	02	1	Penyediaan jasa komunikasi, sumber daya air dan listrik	Meningkatnya Pelayanan Administrasi Perkantoran ( % )	100	250,000,000	0		0	100	250,000,000	21,96	54,888,994	22,74	56,866,480	19,87		0	0		0	64,57	111,755,474	64,57	44,7	64,57		111,755,474	64,57	44,7	DINAS PEKERJAAN UMUM DAN PENATAAN RUANG		
		1.03	01	06	1	Penyediaan jasa pemeliharaan dan perizinan kendaraan dinas/operasional	Meningkatnya Pelayanan Administrasi Perkantoran ( % )	100	175,000,000	0		0	100	175,000,000	5,04	8,811,800	22,36	39,134,080	18,27		31,968,494	0		0	45,67	79,914,374	45,67	45,67	45,67		79,914,374	45,67	45,67	DINAS PEKERJAAN UMUM DAN PENATAAN RUANG		
		1.03	01	07	1	Penyediaan jasa administrasi keuangan	Meningkatnya Pelayanan Administrasi Perkantoran ( % )	100	2,313,000,000	0		0	100	2,313,000,000	11,02	254,938,734	18,67	431,783,113	17,35		0	0		0	47,04	686,721,847	47,04	29,69	47,04		686,721,847	47,04	29,69	DINAS PEKERJAAN UMUM DAN PENATAAN RUANG		
		1.03	01	08	1	Penyediaan jasa kebersihan kantor	Meningkatnya Pelayanan Administrasi Perkantoran ( % )	100	13,577,100	0		0	100	13,577,100	7,37	1,000,000	38,95	5,288,550	14,73		0	0		0	61,05	6,288,550	61,05	46,32	61,05		6,288,550	61,05	46,32	DINAS PEKERJAAN UMUM DAN PENATAAN RUANG		
		1.03	01	09	1	Penyediaan jasa perbaikan peralatan kerja	Meningkatnya Pelayanan Administrasi Perkantoran ( % )	100	12,400,000	0		0	100	12,400,000	24,11	2,990,000	17,58	2,180,000	2,66		0	0		0	44,35	5,170,000	44,35	41,69	44,35		5,170,000	44,35	41,69	DINAS PEKERJAAN UMUM DAN PENATAAN RUANG		
		1.03	01	10	1	Penyediaan alat tulis kantor	Meningkatnya Pelayanan Administrasi Perkantoran ( % )	100	64,661,600	0		0	100	64,661,600	0		0	36,47	23,583,275	19,51		0	0		0	55,98	23,583,275	55,98	36,47	55,98		23,583,275	55,98	36,47	DINAS PEKERJAAN UMUM DAN PENATAAN RUANG	
		1.03	01	11	1	Penyediaan barang cetakan dan pengadaan	Meningkatnya Pelayanan Administrasi Perkantoran ( % )	100	16,300,000	0		0	100	16,300,000	0		0	22,39	3,650,000	22,4		0	0		0	44,79	3,650,000	44,79	22,39	44,79		3,650,000	44,79	22,39	DINAS PEKERJAAN UMUM DAN PENATAAN RUANG	
		1.03	01	12	1	Penyediaan komponen instalasi listrik/penerangan bangunan kantor	Meningkatnya Pelayanan Administrasi Perkantoran ( % )	100	7,450,000	0		0	100	7,450,000	0		0	50	3,725,000	0		0	0		0	50	3,725,000	50	50	50		3,725,000	50	50	DINAS PEKERJAAN UMUM DAN PENATAAN RUANG	
		1.03	01	15	1	Penyediaan bahan bacaan dan peraturan perundang-undangan	Meningkatnya Pelayanan Administrasi Perkantoran ( % )	100	50,000,000	0		0	100	50,000,000	11,04	5,520,000	12,24	6,120,000	3,6		0	0		0	26,88	11,640,000	26,88	23,28	26,88		11,640,000	26,88	23,28	DINAS PEKERJAAN UMUM DAN PENATAAN RUANG		
		1.03	01	18	1	Rapat-rapat koordinasi dan konsultasi ke luar daerah	Meningkatnya Pelayanan Administrasi Perkantoran ( % )	100	507,170,500	0		0	100	507,170,500	0		0	11,25	57,076,496	35,43		179,689,228	0		0	46,68	236,765,724	46,68	46,68	46,68		236,765,724	46,68	46,68	DINAS PEKERJAAN UMUM DAN PENATAAN RUANG	
		1.03	01	19	1	Rapat-rapat koordinasi dan konsultasi ke dalam daerah	Meningkatnya Pelayanan Administrasi Perkantoran ( % )	100	40,063,611	0		0	100	40,063,611	0		0	43,37	17,375,000	3,18		0	0		0	46,55	17,375,000	46,55	43,37	46,55		17,375,000	46,55	43,37	DINAS PEKERJAAN UMUM DAN PENATAAN RUANG	
		1.03	01	20	1	Penyediaan Jasa Event Palangka Raya Fair	Meningkatnya Pelayanan Administrasi Perkantoran ( % )	100	100,000,000	0		0	100	100,000,000	0		0	0	0	89,5		0	0		0	89,5	0	89,5	0	89,5		0	89,5	0	DINAS PEKERJAAN UMUM DAN PENATAAN RUANG	
		1.03	01	42	1	Inventarisasi Barang Milik Daerah	Meningkatnya Pelayanan Administrasi Perkantoran ( % )	100	89,775,000	0		0	100	89,775,000	0		0	3,2	2,875,000	0		0	0		0	3,2	2,875,000	3,2	3,2	3,2		2,875,000	3,2	3,2	DINAS PEKERJAAN UMUM DAN PENATAAN RUANG	
Rata - rata capaian kinerja (%)																										48,3	34,53			0	48,3	34,53				
Predikat kinerja																										Sangat Rendah	Sangat Rendah			0	Sangat Rendah	Sangat Rendah				
27		1.03	02			PROGRAM PENINGKATAN SARANA DAN PRASARANA APARATUR			3,415,000,000			0		3,415,000,000			0		665,295,000			0		0		665,295,000		19,48			665,295,000		19,48	DINAS PEKERJAAN UMUM DAN PENATAAN RUANG		
					1		Meningkatnya Sarana dan Prasarana Aparatur ( % )	100	0	0		0	100	0	0,07		0	0	0	0		0	0		0	0,07	0	0,07		0,07		0	0,07			
		1.03	02	03	1	Pembangunan gedung kantor	Meningkatnya Sarana dan Prasarana Aparatur ( % )	100	3,375,000,000	0		0	100	3,375,000,000	0		0	19,24	649,195,000	76,94		0	0		0	96,18	649,195,000	96,18	19,24	96,18		649,195,000	96,18	19,24	DINAS PEKERJAAN UMUM DAN PENATAAN RUANG	
		1.03	02	22	1	Pemeliharaan rutin/berkala gedung kantor	Meningkatnya Sarana dan Prasarana Aparatur ( % )	100	40,000,000	0		0	100	40,000,000	6		0	40,25	16,100,000	9		0	0		0	55,25	16,100,000	55,25	40,25	55,25		16,100,000	55,25	40,25	DINAS PEKERJAAN UMUM DAN PENATAAN RUANG	
Rata - rata capaian kinerja (%)																										75,72	29,74			0	75,72	29,74				
Predikat kinerja																										Tinggi	Sangat Rendah			0	Tinggi	Sangat Rendah				
28		1.03	05			PROGRAM PENINGKATAN KAPASITAS SUMBER DAYA APARATUR			182,000,000			0		182,000,000			0		3,500,000			0		0		3,500,000		1,92			3,500,000		1,92	DINAS PEKERJAAN UMUM DAN PENATAAN RUANG		
					1		Meningkatnya Kapasitas Sumber Daya Aparatur ( % )	100	0	0		0	100	0	0		0	0	0	0		0	0		0	0	0	0		0	0	0	0			
		1.03	05	01	1	Pendidikan dan pelatihan formal	Meningkatnya Kapasitas Sumber Daya Aparatur ( % )	100	130,000,000	0		0	100	130,000,000	0		0	0	0	0		0	0		0	0	0	0	0	0	0	0	0	0	DINAS PEKERJAAN UMUM DAN PENATAAN RUANG	
		1.03	05	03	1	Bimbingan teknis implementasi peraturan perundang-undangan	Meningkatnya Kapasitas Sumber Daya Aparatur ( % )	100	52,000,000	0		0	100	52,000,000	0		0	6,73	3,500,000	14,62		0	0		0	21,35	3,500,000	21,35	6,73	21,35		3,500,000	21,35	6,73	DINAS PEKERJAAN UMUM DAN PENATAAN RUANG	
Rata - rata capaian kinerja (%)																										10,68	3,37			0	10,68	3,37				
Predikat kinerja																										Sangat Rendah	Sangat Rendah			0	Sangat Rendah	Sangat Rendah				
29		1.03	06			PROGRAM PENINGKATAN PENGEMBANGAN SISTEM PELAPORAN CAPAIAN KINERJA DAN KEUANGAN			29,958,250			0		29,958,250			3,683,750		11,164,000			0		0		14,847,750		49,56			14,847,750		49,56	DINAS PEKERJAAN UMUM DAN PENATAAN RUANG		
					1		Meningkatnya Pelaporan Kinerja dan Keuangan ( % )	100	0	0		0	100	0	12,3		0	0	0	0		0	0		0	12,3	0	12,3		12,3		0	12,3			
		1.03	06	02	1	Penyusunan pelaporan keuangan	Meningkatnya Pelaporan Kinerja dan Keuangan ( % )	100	8,018,750	0		0	100	8,018,750	0		0	42,51	3,409,000	0		0	0		0	42,51	3,409,000	42,51	42,51	42,51		3,409,000	42,51	42,51	DINAS PEKERJAAN UMUM DAN PENATAAN RUANG	
		1.03	06	32	1	Penyusunan Laporan Kinerja dan Pelaksanaan Kegiatan	Meningkatnya Pelaporan Kinerja dan Keuangan ( % )	100	10,400,000	0		0	100	10,400,000	0		0	48,46	5,040,000	0		0	0		0	48,46	5,040,000	48,46	48,46	48,46		5,040,000	48,46	48,46	DINAS PEKERJAAN UMUM DAN PENATAAN RUANG	
		1.03	06	33	1	Penyusunan Perencanaan Program Kerja SKPD	Meningkatnya Pelaporan Kinerja dan Keuangan ( % )	100	11,539,500	0		0	100	11,539,500	31,92	3,683,750	23,53	2,715,000	25,16		0	0		0	80,61	6,398,750	80,61	55,45	80,61		6,398,750	80,61	55,45	DINAS PEKERJAAN UMUM DAN PENATAAN RUANG		

Rata - rata capaian kinerja (%)																				57,19	48,81		0	57,19	48,81		
Predikat kinerja																				Rendah	Sangat Rendah		0	Rendah	Sangat Rendah		
30	1.03	15			PROGRAM PEMBANGUNAN JALAN DAN JEMBATAN		37,263,130,000	0	37,263,130,000	0	0	7,019,343,365	7,318,752,394	0	14,338,095,759	38,48	14,338,095,759	38,48	DINAS PEKERJAAN UMUM DAN PENATAAN RUANG								
				1	Ruas-Ruas Jalan Baru dan Lama dengan Kondisi Rusak Ringan dan Berat ( % )	0	0	0	0	0	0	0	0	0	0	0	0	0									
1.03	15	15	1	Bimtek Aparatur dan Pelatihan Ketrampilan Tenaga Kerja Konstruksi	Terlaksananya Bimbingan Teknis Aparatur dan Pelatihan Keterampilan Tenaga Kerja	100	370,000,000	0	370,000,000	0	0,54	1,985,000	38,25	141,554,375	0	38,79	143,539,375	38,79	38,79	38,79	143,539,375	38,79	38,79	DINAS PEKERJAAN UMUM DAN PENATAAN RUANG			
1.03	15	16	1	Pembinaan, Pengawasan dan Penilaian Kinerja Penyelenggaraan Jasa Kontruksi	Terlaksananya Pemberdayaan Penanggung Jawab Teknik dan Pembinaan Badan Usaha ( % )	80	165,000,000	0	165,000,000	0	5,75	9,479,600	47,93	79,099,300	0	53,68	88,578,900	67,1	53,68	53,68	88,578,900	67,1	53,68	DINAS PEKERJAAN UMUM DAN PENATAAN RUANG			
1.03	15	18	1	Penyusunan dan Pengumpulan Harga Satuan Upah dan Bahan	Tersedianya Data Harga Satuan Upah/ Bahan Bangunan Sebagai Bahan Perencanaan	100	75,000,000	0	75,000,000	0	35,13	26,346,225	26,6	19,947,800	0	61,73	46,294,025	61,73	61,73	61,73	46,294,025	61,73	61,73	DINAS PEKERJAAN UMUM DAN PENATAAN RUANG			
1.03	15	19	1	Peningkatan Jalan (DAU)	Berkurangnya Panjang Ruas-Ruas Jalan Kondisi Rusak Ringan dan Berat ( % )	0	19,587,130,000	0	19,587,130,000	0	25,16	1,888,202,290	26,83	2,013,870,787	0	51,99	3,902,073,077	0	19,92	51,99	3,902,073,077	0	19,92	DINAS PEKERJAAN UMUM DAN PENATAAN RUANG			
1.03	15	27	1	Peningkatan Jalan (DAK)	Berkurangnya Panjang ruas-Ruas Jalan Kondisi Rusak Ringan dan Rusak Berat ( % )	0	16,976,000,000	0	16,976,000,000	0	15,76	5,081,485,400	15,64	5,040,570,500	0	31,4	10,122,055,900	0	59,63	31,4	10,122,055,900	0	59,63	DINAS PEKERJAAN UMUM DAN PENATAAN RUANG			
1.03	15	31	1	Rekomendasi Usaha Jasa Kontruksi	Tersedianya Pelayanan Penerbitan Rekomendasi ijin Usaha Jasa Konstruksi ( % )	100	40,000,000	0	40,000,000	0	20,84	8,334,825	0	0	0	20,84	8,334,825	20,84	20,84	20,84	8,334,825	20,84	20,84	DINAS PEKERJAAN UMUM DAN PENATAAN RUANG			
1.03	15	32	1	Evaluasi dan Pengawasan Jasa Kontruksi	Laporan Pengawasan ( % )	100	50,000,000	0	50,000,000	0	7,02	3,510,025	47,42	23,709,632	0	54,44	27,219,657	54,44	54,44	54,44	27,219,657	54,44	54,44	DINAS PEKERJAAN UMUM DAN PENATAAN RUANG			
Rata - rata capaian kinerja (%)																				34,7	44,15		0	34,7	44,15		
Predikat kinerja																				Sangat Rendah	Sangat Rendah		0	Sangat Rendah	Sangat Rendah		
31	1.03	16			PROGRAM PEMBANGUNAN SALURAN DRAINASE DAN GORONG-GORONG		375,000,000	0	375,000,000	0	0	168,808,300	0	0	168,808,300	45,02	168,808,300	45,02	DINAS PEKERJAAN UMUM DAN PENATAAN RUANG								
1.03	16	08	1	Rehabilitasi/Pemeliharaan Saluran Drainase Primer dan Sekunder (Swakelola)	Mengatasi Genangan Pada Kawasan Permukiman ( % )	80	375,000,000	0	375,000,000	0	45,02	168,808,300	0	0	0	45,02	168,808,300	56,28	45,02	45,02	168,808,300	56,28	45,02	DINAS PEKERJAAN UMUM DAN PENATAAN RUANG			
Rata - rata capaian kinerja (%)																				56,28	45,02		0	56,28	45,02		
Predikat kinerja																				Rendah	Sangat Rendah		0	Rendah	Sangat Rendah		
32	1.03	23			PROGRAM PENINGKATAN SARANA DAN PRASARANA KEBINAMARGAAN		800,000,000	0	800,000,000	0	0	272,934,047	273,828,430	0	546,762,477	68,35	546,762,477	68,35	DINAS PEKERJAAN UMUM DAN PENATAAN RUANG								
1.03	23	04	1	Pengadaan alat-alat berat	Siap Pakai dan Terpeliharanya Alat-Alat Berat ( % )	100	27,000,000	0	27,000,000	0	12,96	3,500,000	40,74	10,998,043	0	53,7	14,498,043	53,7	53,7	53,7	14,498,043	53,7	53,7	DINAS PEKERJAAN UMUM DAN PENATAAN RUANG			
1.03	23	06	1	Pengadaan alat-alat ukur dan bahan laboratorium kebinamargaan	Meningkatnya Pembangunan laboratorium kebinamargaan	55	25,055,900	0	25,055,900	0	2,29	573,150	73,19	18,339,900	0	75,48	18,913,050	137,24	75,48	75,48	18,913,050	137,24	75,48	DINAS PEKERJAAN UMUM DAN PENATAAN RUANG			
1.03	23	10	1	Rehabilitasi/pemeliharaan alat-alat berat	Terlaksananya Pemeliharaan Alat-Alat Berat ( % )	100	202,000,000	0	202,000,000	0	62,87	126,997,497	22,07	44,573,341	0	84,94	171,570,838	84,94	84,94	84,94	171,570,838	84,94	84,94	DINAS PEKERJAAN UMUM DAN PENATAAN RUANG			
1.03	23	14	1	Pemanfaatan dan Pengendalian Pengelolaan Alat Berat	Terpeliharanya Jaringan Irigasi dan Jalan Sehingga Dapat Dimanfaatkan Dengan Optimal ( % )	80	520,000,000	0	520,000,000	0	27,28	141,863,400	38,45	199,917,146	0	65,73	341,780,546	82,16	65,73	65,73	341,780,546	82,16	65,73	DINAS PEKERJAAN UMUM DAN PENATAAN RUANG			
1.03	23	15	1	Penyusunan Perda Pengelolaan Laboratorium Pengujian Mutu	Terbitnya Perda Pengelolaan Laboratorium ( % )	100	25,944,100	0	25,944,100	0	0	0	0	0	0	0	0	0	0	0	0	0	0	DINAS PEKERJAAN UMUM DAN PENATAAN RUANG			
Rata - rata capaian kinerja (%)																				71,61	55,97		0	71,61	55,97		
Predikat kinerja																				Sedang	Rendah		0	Sedang	Rendah		
33	1.03	24			PROGRAM PENGEMBANGAN DAN PENGELOLAAN JARINGAN IRIGASI, RAWA DAN JARINGAN PENGAIRAN LAINNYA		150,000,000	0	150,000,000	0	0	63,388,209	1,611,050	0	64,999,259	43,33	64,999,259	43,33	DINAS PEKERJAAN UMUM DAN PENATAAN RUANG								
1.03	24	25	1	Perencanaan Teknis Bidang-bidang Sumberdaya Air	Rencana Anggaran Biaya dan Design Gambar Sebagai Acuan dalam Pelaksanaan Kegiatan	100	150,000,000	0	150,000,000	0	42,26	63,388,209	1,07	1,611,050	0	43,33	64,999,259	43,33	43,33	43,33	64,999,259	43,33	43,33	DINAS PEKERJAAN UMUM DAN PENATAAN RUANG			
Rata - rata capaian kinerja (%)																				43,33	43,33		0	43,33	43,33		
Predikat kinerja																				Sangat Rendah	Sangat Rendah		0	Sangat Rendah	Sangat Rendah		
34	1.03	28			PROGRAM PENGENDALIAN BANJIR		175,000,000	0	175,000,000	0	0	108,900,000	0	108,900,000	62,23	108,900,000	62,23	108,900,000	62,23	DINAS PEKERJAAN UMUM DAN PENATAAN RUANG							
1.03	28	12	1	Pemeliharaan Saluran Pengendali Banjir	Luasan Layanan Saluran Pengendali Banjir yang Dapat Bertungsi Sesuai Rencana ( Ha )	100	175,000,000	0	175,000,000	0	0	0	62,23	108,900,000	0	62,23	108,900,000	62,23	62,23	62,23	108,900,000	62,23	62,23	DINAS PEKERJAAN UMUM DAN PENATAAN RUANG			
Rata - rata capaian kinerja (%)																				62,23	62,23		0	62,23	62,23		

Predikat kinerja																				Rendah	Rendah			0	Rendah	Rendah													
35	1.03	31			PROGRAM PERENCANAAN TATA RUANG			400,000,000			0			400,000,000			0			49,505,799			39,856,082			0		89,361,881		22,34			89,361,881		22,34	DINAS PEKERJAAN UMUM DAN PENATAAN RUANG			
				1		Meningkatnya Program Perencanaan Tata Ruang ( % )	0		0	0		0	0		0	0		0	0		0	0		0	0		0	0		0		0	0						
	1.03	31	12	1	Pelatihan aparat dalam perencanaan tata ruang	Meningkatnya Kapasitas SDM Penataan Ruang ( % )	80		30,000,000	0		0	80		30,000,000	0		0	15		4,499,850	0		0	0		15		4,499,850	18,75	15	15		4,499,850	18,75	15	DINAS PEKERJAAN UMUM DAN PENATAAN RUANG		
	1.03	31	18	1	Pengelolaan penerbitan siteplan	Rencana Pemanfaatan Ruang yang telah mempunyai dasar hukum ( % )	100		100,000,000	0		0	100		100,000,000	0		0	15,55		15,554,199	27,3		27,291,632	0		0	42,85		42,845,831	42,85	42,85	42,85		42,845,831	42,85	42,85	DINAS PEKERJAAN UMUM DAN PENATAAN RUANG	
	1.03	31	26	1	Monitoring, Pemantauan dan Pelaporan Pemanfaatan Struktur Ruang dan Pola Ruang	Laporan Pemantauan dan Evaluasi Kota Palangka Raya ( % )	80		75,000,000	0		0	80		75,000,000	0		0	11,59		8,695,500	0		0	0		11,59		8,695,500	14,49	11,59	11,59		8,695,500	14,49	11,59	DINAS PEKERJAAN UMUM DAN PENATAAN RUANG		
	1.03	31	30	1	Penyusunan Sistem Informasi Tata Ruang (SIMTARU)	Meningkatnya Pelayanan Kepada Masyarakat Terhadap Penataan Ruang ( % )	85		50,000,000	0		0	85		50,000,000	0		0	4,99		2,496,400	0		0	0		4,99		2,496,400	5,87	4,99	4,99		2,496,400	5,87	4,99	DINAS PEKERJAAN UMUM DAN PENATAAN RUANG		
	1.03	31	31	1	Pembuatan dan Penyusunan Peta Topografi Dasar Sungai Kota palangka Raya	Tersedianya Peta Topografi Dasar Sungai ( % )	80		25,000,000	0		0	80		25,000,000	0		0	13,12		3,280,800	11,18		2,794,050	0		0	24,3		6,074,850	30,37	24,3	24,3		6,074,850	30,37	24,3	DINAS PEKERJAAN UMUM DAN PENATAAN RUANG	
	1.03	31	32	1	Pembuatan Peta-Peta Penunjang Penataan Ruang	Tersedianya Peta Penunjang Tata Ruang ( % )	80		50,000,000	0		0	80		50,000,000	0		0	19,97		9,986,550	0		0	0		19,97		9,986,550	24,96	19,97	19,97		9,986,550	24,96	19,97	DINAS PEKERJAAN UMUM DAN PENATAAN RUANG		
	1.03	31	33	1	Pengadaan Alat Laboratorium Penataan Ruang	Laboratorium Penataan Ruang ( % )	100		70,000,000	0		0	100		70,000,000	0		0	7,13		4,992,500	13,96		9,770,400	0		0	21,09		14,762,900	21,09	21,09	21,09		14,762,900	21,09	21,09	DINAS PEKERJAAN UMUM DAN PENATAAN RUANG	
Rata - rata capaian kinerja (%)																				22,63	19,97				0	22,63	19,97												
Predikat kinerja																				Sangat Rendah	Sangat Rendah				0	Sangat Rendah	Sangat Rendah												
36	1.03	37			PROGRAM PEMBANGUNAN LINGKUNGAN SEHAT PERUMAHAN			250,000,000			0			250,000,000			0			109,982,266			110,358,823			0		220,341,089		88,14			220,341,089		88,14	DINAS PEKERJAAN UMUM DAN PENATAAN RUANG			
				1		Meningkatnya Pembangunan Lingkungan Sehat Permukiman ( Dokumen )	5		0	0		0	5		0	0		0	0		0	0		0	0		0	0		0		0	0						
	1.03	37	01	1	Perencanaan Teknis Bidang Pengembangan Kawasan Permukiman	Terlaksananya Perencanaan Teknis Bidang Pengembangan Kawasan Permukiman ( % )	100		250,000,000	0		0	100		250,000,000	0		0	43,99		109,982,266	44,15		110,358,823	0		0	88,14		220,341,089	88,14	88,14	88,14		220,341,089	88,14	88,14	DINAS PEKERJAAN UMUM DAN PENATAAN RUANG	
Rata - rata capaian kinerja (%)																				88,14	88,14					0	88,14	88,14											
Predikat kinerja																				Tinggi	Tinggi					0	Tinggi	Tinggi											
	1.03				URUSAN WAJIB PELAYANAN DASAR			712,384,857,474			419,114,857,923			243,751,260,224			6,763,007,365			17,664,411,316			0			0		24,427,418,681		10,02			443,542,276,604		62,26				
	1.03				PEKERJAAN UMUM DAN PENATAAN RUANG			204,968,199,248			152,301,592,421			43,080,292,879			2,918,499,221			10,158,872,090			0			0		13,077,371,311		30,36			165,378,963,732		80,69				
37	1.03	15			PROGRAM PEMBANGUNAN JALAN DAN JEMBATAN	Jalan Lingkungan Terbangun		23,828,778,750			19,372,369,319			3,893,448,250			0			5,759,800			0			0		5,759,800			0,15		19,378,129,119		81,32	DINAS PERUMAHAN RAKYAT DAN KAWASAN PERMUKIMAN			
	1.03	15	09	1	Pembangunan Jalan Lingkungan Permukiman	Terlaksananya Pembangunan Jalan Lingkungan Perumahan/Permukiman ( persen )	389344 8250	23,828,778,750	395918 3500	19,372,369,319	389344 8250	3,893,448,250	0		0	575980 0	5,759,800	0		0	0		0	575980 0	5,759,800	6014,16	0,15	5759800	19,378,129,119	0,15	81,32			DINAS PERUMAHAN RAKYAT DAN KAWASAN PERMUKIMAN					
Rata - rata capaian kinerja (%)																				6014,16	0,15				0	0,15	81,32												
Predikat kinerja																				Sangat tinggi	Sangat Rendah					0	Sangat Rendah	Tinggi											
38	1.03	16			PROGRAM PEMBANGUNAN SALURAN DRAINASE DAN GORONG-GORONG			5,805,358,969			5,771,380,750			0			0			0			0			0		0				5,771,380,750		99,41	DINAS PERUMAHAN RAKYAT DAN KAWASAN PERMUKIMAN				
				1		Drainase Terbangun Kawasan Permukiman ( )	0		0	0		0	0		0	0		0	0		0	0		0	0		0	0		0		0	0						
	1.03	16	06	1	Pembangunan Saluran Drainase/ Gorong-gorong	Terlaksananya Pembangunan Saluran Drainase dan Gorong-gorong di Kawasan Permukiman yang baik dan berfungsi optimal ( % )	0	5,805,358,969	512678 750	5,771,380,750	0	0		0	0		0	0		0	0		0	0		0	0		0		0		5,771,380,750	0	99,41	DINAS PERUMAHAN RAKYAT DAN KAWASAN PERMUKIMAN			
Rata - rata capaian kinerja (%)																				0	0					0	0	99,41											
Predikat kinerja																				Sangat Rendah	Sangat Rendah					0	Sangat Rendah	Sangat tinggi											
39	1.03	30			PROGRAM PEMBANGUNAN INFRASTRUKTUR PEDESAAN			17,615,951,430			10,938,686,101			4,689,949,750			26,634,110			27,473,925			0			0		54,108,035		1,15			10,992,794,136		62,4	DINAS PERUMAHAN RAKYAT DAN KAWASAN PERMUKIMAN			
				2			0	0	0	0		0	0		0	0		0	0		0	0		0	0		0	0		0		0	0						
				1		Jumlah Rumah Tangga Penerima Manfaat Air Bersih ( )	0	0	0	0		0	0		0	0		0	0		0	0		0	0		0	0		0		0	0						

		1.03	30	09	1	Pembangunan Sarana dan Prasarana Air Bersih Pedesaan (DAK Penugasan Air Minum)	Terlaksananya Penyediaan Air Bersih Bagi Masyarakat di Luar Jaringan PDAM ( % )	4088000000	13,611,438,680	3826323510	8,704,647,990	4088000000	4,088,000,000	0	0	0	0	0	0	0	0	0	0	0	0	0	0	0	8,704,647,990	0	63,95	DINAS PERUMAHAN RAKYAT DAN KAWASAN PERMUKIMAN		
		1.03	30	10	1	Pembangunan Sarana dan Prasarana Air Bersih Pedesaan (Penunjang DAK)	Terlaksananya Penyediaan Air Bersih Bagi Masyarakat di Luar Jaringan PDAM ( % )	259692300	1,927,425,300	165282000	1,070,792,400	259692300	259,692,300	0	0	3402500	3,402,500	0	0	0	3402500	3,402,500	171,46	1,31	3402500	1,074,194,900	1,31	55,73	DINAS PERUMAHAN RAKYAT DAN KAWASAN PERMUKIMAN					
		1.03	30	12	1	Sanitasi berbasis masyarakat (SANIMAS)	Terlaksananya Penyediaan Lingkungan yang Sehat ( % )	32022000	238,252,000	7840000	91,390,490	32022000	32,022,000	0	0	4302000	4,302,000	0	0	0	4302000	4,302,000	14,63	13,43	4302000	95,692,490	13,43	40,16	DINAS PERUMAHAN RAKYAT DAN KAWASAN PERMUKIMAN					
		1.03	30	13	1	Kegiatan NUSP Kota Palangka Raya	Terlaksananya Pemberdayaan Masyarakat dan Optimalisasi Satker dan Tim Pelaksana ( % )	164923750	1,452,173,750	356169030	966,538,510	164923750	164,923,750	11991780	11,991,780	11991780	11,991,780	0	0	0	11991780	23,983,560	179,97	14,54	11991780	990,522,070	7,27	68,21	DINAS PERUMAHAN RAKYAT DAN KAWASAN PERMUKIMAN					
		1.03	30	14	1	Kegiatan Kota Tanpa Kumuh (KOTAKU) Kota Palangka Raya	Terlaksananya Kegiatan Kota Tanpa Kumuh Kota Palangka Raya ( % )	145311700	386,661,700	105316711	105,316,711	145311700	145,311,700	14642330	14,642,330	7777645	7,777,645	0	0	0	7777645	22,419,975	243,88	15,43	7777645	127,736,686	5,35	33,04	DINAS PERUMAHAN RAKYAT DAN KAWASAN PERMUKIMAN					
Rata - rata capaian kinerja (%)																					121,99	8,94			0	5,47	52,22							
Predikat kinerja																					Sangat tinggi	Sangat Rendah			0	Sangat Rendah	Rendah							
40		1.03	32			PROGRAM PEMANFAATAN RUANG			4,196,616,363		3,158,852,752		1,386,886,750		2,209,360		54,245,143		0		0					56,454,503		4,07		3,215,307,255		76,62	DINAS PERUMAHAN RAKYAT DAN KAWASAN PERMUKIMAN	
					1		Jumlah Bangunan Gedung yang Memiliki IMB ( )	0	0	0	0	0	0	0	0	0	0	0	0	0	0	0	0	0	0	0	0	0	0	0				
		1.03	32	13	1	Pengelolaan pemeliharaan fasilitas reklame	Terlaksananya Pemeliharaan Prasarana Reklame ( % )	689000000	1,344,299,999	50287000	1,257,949,440	689000000	689,000,000	0	0	23750000	23,750,000	0	0	0	23750000	23,750,000	4,15	3,45	237500000	1,281,699,440	3,45	95,34	DINAS PERUMAHAN RAKYAT DAN KAWASAN PERMUKIMAN					
		1.03	32	14	1	Pembuatan stiker identitas dan masa berlaku reklame	Terlaksananya Pemasangan stiker identitas dan masa berlaku reklame di lapangan ( % )	93992500	364,278,554	41371054	179,587,541	93992500	93,992,500	0	0	1831892	1,831,892	0	0	0	1831892	1,831,892	75,14	1,95	1831892	181,419,433	482,12	49,8	DINAS PERUMAHAN RAKYAT DAN KAWASAN PERMUKIMAN					
		1.03	32	15	1	Pengelolaan pelayanan perumahan umum, formal dan swadaya	Terlaksananya pelayanan yang baik kepada masyarakat ( % )	603894250	2,488,037,810	539265821	1,721,315,771	603894250	603,894,250	2209360	2,209,360	28663251	28,663,251	0	0	0	28663251	30,872,611	790,06	5,11	28663251	1,752,188,382	4,75	70,42	DINAS PERUMAHAN RAKYAT DAN KAWASAN PERMUKIMAN					
Rata - rata capaian kinerja (%)																					289,78	3,5			0	163,44	71,86							
Predikat kinerja																					Sangat tinggi	Sangat Rendah			0	Sangat tinggi	Sedang							
41		1.03	33			PROGRAM PENGENDALIAN PEMANFAATAN RUANG			2,431,373,575		1,653,959,304		547,833,075		7,247,600		58,299,708		0		0					65,547,308		11,96		1,719,506,612		70,72	DINAS PERUMAHAN RAKYAT DAN KAWASAN PERMUKIMAN	
					1		Jumlah Penertiban Pelanggaran Pemanfaatan Ruang Pada Tahun N ( )	0	0	0	0	0	0	0	0	0	0	0	0	0	0	0	0	0	0	0	0	0	0	0				
		1.03	33	05	1	Pengawasan pemanfaatan ruang	Terlaksananya Peningkatan Kesadaran Masyarakat terhadap kepemilikan Izin Bangunan, Tempat Usaha dan Reklame ( % )	97115100	249,615,100	50072700	146,371,973	97115100	97,115,100	0	0	17121661	17,121,661	0	0	0	17121661	17,121,661	70,05	17,63	17121661	163,493,634	262,4	65,5	DINAS PERUMAHAN RAKYAT DAN KAWASAN PERMUKIMAN					
		1.03	33	10	1	Pengawasan, penertiban dan pembongkaran bangunan dan reklame yang melanggar	Terlaksananya Pengendalian Pemanfaatan Ruang Kota di Wilayah Kota Palangka Raya ( % )	382119225	1,526,704,725	353109430	979,970,825	382119225	382,119,225	6767600	6,767,600	23106497	23,106,497	0	0	0	23106497	29,874,097	1137,56	7,82	23106497	1,009,844,922	6,05	66,15	DINAS PERUMAHAN RAKYAT DAN KAWASAN PERMUKIMAN					
		1.03	33	11	1	Inventarisasi dan verifikasi bangunan	Terlaksananya Penyediaan Database dan Visual ( % )	68598750	655,053,750	68943743	527,616,506	68598750	68,598,750	480000	480,000	18071550	18,071,550	0	0	0	18071550	18,551,550	14745,86	27,04	18071550	546,168,056	115,9	83,38	DINAS PERUMAHAN RAKYAT DAN KAWASAN PERMUKIMAN					
Rata - rata capaian kinerja (%)																					5317,82	17,5			0	128,11	71,67							
Predikat kinerja																					Sangat tinggi	Sangat Rendah			0	Sangat tinggi	Sedang							
42		1.03	34			PROGRAM PENERANGAN JALAN UMUM			67,583,833,684		50,188,730,619		17,071,979,750		2,758,106,391		2,872,565,912		0		0					5,630,672,303		32,98		55,819,402,922		82,59	DINAS PERUMAHAN RAKYAT DAN KAWASAN PERMUKIMAN	
					1		Jumlah Lampu Penerangan Jalan Umum (Titik Lampu) Pada Tahun n ( )	0	0	0	0	0	0	0	0	0	0	0	0	0	0	0	0	0	0	0	0	0	0	0				
		1.03	34	01	1	Kegiatan Penerangan Jalan Umum	Terlaksananya Pembayaran Rekening Penerangan Jalan Umum (PJU) Kota Palangka Raya Tahun 2018 ( Bulan )	48695600000	48,695,600,000	37512209319	37,512,209,319	11000000000	11,000,000,000	2721232591	2,721,232,591	2759211262	2,759,211,262	0	0	0	5480443853	5,480,443,853	49,82	49,82	42992653172	42,992,653,172	88,29	88,29	DINAS PERUMAHAN RAKYAT DAN KAWASAN PERMUKIMAN					

		1.03	34	02	1	Kegiatan Pemeliharaan Jaringan dan Lampu Penerangan Jalan Umum	Terlaksananya Penerangan Jalan Umum pada Malam Hari yang Indah, Aman, Nyaman, Tertib, Tertata, Terpelihara, Rapi dan Sehat di Wilayah Kota	733195000	733,195,000	917643695	0	733195000	733,195,000	36873800	36,873,800	110263100	110,263,100	0	0	0	110263100	147,136,900	437,73	20,07	110263100	147,136,900	867,24	20,07	DINAS PERUMAHAN RAKYAT DAN KAWASAN PERMUKIMAN					
		1.03	34	03	1	Kegiatan Pembangunan Penerangan Jalan Umum	Terlaksananya Penerangan Jalan Umum pada malam hari yang Indah, Aman, Tertib, Tertata, Terpelihara, Rapi dan Sehat di Wilayah Kota Palangka	5338784750	18,155,038,684	1586132230	12,676,521,300	5338784750	5,338,784,750	0	0	3091550	3,091,550	0	0	0	3091550	3,091,550	42,18	0,06	3091550	12,679,612,850	43,56	68,84	DINAS PERUMAHAN RAKYAT DAN KAWASAN PERMUKIMAN					
Rata - rata capaian kinerja (%)																						176,58	23,32			0	333,03	59,4						
Predikat kinerja																						Sangat tinggi	Sangat Rendah			0	Sangat tinggi	Rendah						
43		1.03	35			PROGRAM PENGELOLAAN RUANG TERBUKA HIJAU (RTH)			83,506,286,477		61,217,613,576		15,490,195,304		124,301,760		7,140,527,602		0	0	0					7,264,829,362		46,9		68,482,442,938		82,01	DINAS PERUMAHAN RAKYAT DAN KAWASAN PERMUKIMAN	
					2			0	0	0	0	0	0	0	0	0	0	0	0	0	0	0			0	0	0	0		0	0			
					1		Jumlah RTH dalam Kondisi Baik ( % )	0	0	0	0	0	0	0	0	0	0	0	0	0	0	0			0	0	0	0		0	0			
		1.03	35	04	1	Kegiatan Pemeliharaan Ruang Terbuka Hijau	Terlaksananya Perwujudan Keindahan Pertamanan Kota dan Taman Jalan Protokol ( % )	755904475	5,634,172,266	1190668805	4,547,725,136	755904475	755,904,475	109693315	109,693,315	104569705	104,569,075	0	0	0	104569705	214,262,390	249,81	28,35	104569705	4,761,987,526	769,8	84,52	DINAS PERUMAHAN RAKYAT DAN KAWASAN PERMUKIMAN					
		1.03	35	05	1	Kegiatan Peningkatan Sarana dan Prasarana Ruang Terbuka Hijau	Terlaksananya Pembangunan dan Penataan Taman Kota Palangka Raya yang Cantik dan Indah ( % )	14704290829	77,717,114,211	15930727315	56,545,422,215	14704290829	14,704,290,829	0	0	7021350082	7,021,350,082	0	0	0	7021350082	7,021,350,082	726,44	47,75	7021350082	63,566,772,297	45,76	81,79	DINAS PERUMAHAN RAKYAT DAN KAWASAN PERMUKIMAN					
		1.03	35	06	1	Kegiatan Penyediaan Kebun Bibit Pertamanan	Terlaksananya Penyediaan bibit tanaman untuk mendukung kegiatan pemeliharaan taman Kota Palangka Raya ( % )	3000000	155,000,000	49713975	124,466,225	3000000	30,000,000	14608445	14,608,445	14608445	14,608,445	0	0	0	14608445	29,216,890	178,07	97,39	14608445	153,683,115	48,69	99,15	DINAS PERUMAHAN RAKYAT DAN KAWASAN PERMUKIMAN					
Rata - rata capaian kinerja (%)																						384,78	57,83			0	288,08	88,49						
Predikat kinerja																						Sangat tinggi	Rendah			0	Sangat tinggi	Tinggi						
		1.04				PERUMAHAN RAKYAT DAN KAWASAN PEMUKIMAN			507,416,658,226		266,813,265,502		200,670,967,345		3,844,508,144		7,505,539,226		0	0	0					11,350,047,370		5,66		278,163,312,872		54,82		
44		1.04	01			PROGRAM PELAYANAN ADMINISTRASI PERKANTORAN			50,462,715,251		31,871,765,958		14,927,065,320		1,733,281,046		3,048,936,616		0	0	0					4,782,217,662		32,04		36,653,983,620		72,64	DINAS PERUMAHAN RAKYAT DAN KAWASAN PERMUKIMAN	
					1		Tersedianya Pelayanan Administrasi Perkantoran ( Tahun )	1	0	0	0	1	0	0	0	0	0	0	0	0	0	0			0	0	0	0		0	0			
		1.04	01	01	1	Penyediaan jasa surat menyurat	Terlaksananya tertib administrasi surat menyurat ( % )	11800000	90,682,820	18420000	53,050,000	11800000	11,800,000	0	0	2160000	2,160,000	0	0	0	2160000	2,160,000	245,62	18,31	2160000	55,210,000	359,05	60,88	DINAS PERUMAHAN RAKYAT DAN KAWASAN PERMUKIMAN					
		1.04	01	02	1	Penyediaan jasa komunikasi, sumber daya air dan listrik	Terlaksananya kewajiban membayar rekening listrik, air, telepon, dan internet ( % )	163794000	883,754,609	159358726	517,011,965	163794000	163,794,000	27614932	27,614,932	28561114	28,561,114	0	0	0	28561114	56,176,046	2949,03	34,3	28561114	573,188,011	79,57	64,86	DINAS PERUMAHAN RAKYAT DAN KAWASAN PERMUKIMAN					
		1.04	01	06	1	Penyediaan jasa pemeliharaan dan perizinan kendaraan dinas/operasional	Terlaksananya pemeliharaan kendaraan dinas operasional (Roda 2, Roda 3, dan Roda 4) ( % )	58075000	856,546,000	80098591	490,445,059	58075000	58,075,000	1303494	1,303,494	1325470	1,325,470	0	0	0	1325470	2,628,964	357,68	4,53	1325470	493,074,023	157,38	57,57	DINAS PERUMAHAN RAKYAT DAN KAWASAN PERMUKIMAN					
		1.04	01	07	1	Penyediaan jasa administrasi keuangan	Terlaksananya Pembayaran Honorarium Pengelola Keuangan (PNS), Gaji (Non PNS) dan Asuransi Pegawai ( % )	13873987000	42,895,962,000	10644485156	26,866,012,652	13873987000	13,873,987,000	1634000870	1,634,000,870	2843418440	2,843,418,440	0	0	0	2843418440	4,477,419,310	241,56	32,27	2843418440	31,343,431,962	10,37	73,07	DINAS PERUMAHAN RAKYAT DAN KAWASAN PERMUKIMAN					
		1.04	01	08	1	Penyediaan jasa kebersihan kantor	Terlaksananya Pemeliharaan Kebersihan Lingkungan Kantor ( Tahun )	163119700	163,119,700	142583400	142,583,400	12799700	12,799,700	2388800	2,388,800	3473200	3,473,200	0	0	0	5862000	5,862,000	45,8	45,8	148445400	148,445,400	91	91	DINAS PERUMAHAN RAKYAT DAN KAWASAN PERMUKIMAN					
		1.04	01	09	1	Penyediaan jasa perbaikan peralatan kerja	Terlaksananya Peningkatan Kualitas Lingkungan Kerja dalam Meningkatkan Produktifitas Kinerja PNS ( % )	49300000	517,200,000	128780300	447,014,300	49300000	49,300,000	6530000	6,530,000	4347500	4,347,500	0	0	0	4347500	10,877,500	156,56	22,06	4347500	457,891,800	369,18	88,53	DINAS PERUMAHAN RAKYAT DAN KAWASAN PERMUKIMAN					
		1.04	01	10	1	Penyediaan alat tulis kantor	Terlaksananya Kegiatan Pengadaan ATK untuk Menunjang Pelaksanaan Pelayanan Administrasi dan Pelayanan Publik ( % )	79727200	654,311,663	200839500	565,205,250	79727200	79,727,200	15373950	15,373,950	23910400	23,910,400	0	0	0	23910400	39,284,350	146,09	49,27	23910400	604,489,600	306,61	92,39	DINAS PERUMAHAN RAKYAT DAN KAWASAN PERMUKIMAN					
		1.04	01	11	1	Penyediaan barang cetakan dan pengadaan	Terlaksananya Kegiatan Penggandaan dan Cetak Dokumen untuk Keperluan Administrasi Kantor ( Tahun )	583079879	583,079,879	417914750	417,914,750	90300000	90,300,000	18000000	18,000,000	18000000	18,000,000	0	0	0	36000000	36,000,000	39,87	39,87	453914750	453,914,750	77,85	77,85	DINAS PERUMAHAN RAKYAT DAN KAWASAN PERMUKIMAN					

		1.04	01	12	1	Penyediaan komponen instalasi listrik/penerangan bangunan kantor	Terlaksananya Bangunan Kantor Dapat Berfungsi Secara Optimal Dalam Mendukung Pelaksanaan Tugas serta dengan Penerangan Memadai ( % )	17494620	241,643,500	49392300	221,584,100	17494620	17,494,620	3496300	3,496,300	5227700	5,227,700	0	0	0	0	5227700	8,724,000	138,46	49,87	5227700	230,308,100	1542,52	95,31	DINAS PERUMAHAN RAKYAT DAN KAWASAN PERMUKIMAN		
		1.04	01	15	1	Penyediaan bahan bacaan dan peraturan perundang-undangan	Terlaksananya pengadaan bahan bacaan berupa buku peraturan, koran dan buletin ( % )	45000000	292,380,000	46890000	106,140,000	45000000	45,000,000	600000	600,000	33060000	33,060,000	0	0	0	0	33060000	33,660,000	731,75	74,8	33060000	139,800,000	61,58	47,81	DINAS PERUMAHAN RAKYAT DAN KAWASAN PERMUKIMAN		
		1.04	01	17	1	Penyediaan makanan dan minuman	Terlaksananya Penyediaan Makanan dan Minuman untuk Pertemuan dan Rapat ( % )	34000000	438,893,420	34947500	243,109,650	34000000	34,000,000	2400000	2,400,000	5585000	5,585,000	0	0	0	0	5585000	7,985,000	3098,94	23,49	5585000	251,094,650	141,36	57,21	DINAS PERUMAHAN RAKYAT DAN KAWASAN PERMUKIMAN		
		1.04	01	18	1	Rapat-rapat koordinasi dan konsultasi ke luar daerah	Terlaksananya Kegiatan Koordinasi/Konsultasi di Luar Daerah ( % )	350000000	2,293,733,860	419239615	1,506,989,832	350000000	350,000,000	14897700	14,897,700	66571392	66,571,392	0	0	0	0	66571392	81,469,092	509,34	23,28	66571392	1,588,458,924	281,67	69,25	DINAS PERUMAHAN RAKYAT DAN KAWASAN PERMUKIMAN		
		1.04	01	19	1	Rapat-rapat koordinasi dan konsultasi ke dalam daerah	Terlaksananya Kegiatan Koordinasi/Konsultasi di Dalam Daerah ( % )	70000000	317,500,000	49985000	148,045,000	70000000	70,000,000	5675000	5,675,000	7200000	7,200,000	0	0	0	0	7200000	12,875,000	213,76	18,39	7200000	160,920,000	41,44	50,68	DINAS PERUMAHAN RAKYAT DAN KAWASAN PERMUKIMAN		
		1.04	01	20	1	Penyediaan Jasa Event Palangka Raya Fair	Terlaksananya Kegiatan Penyediaan Jasa Event Palangka Raya Fair Tahun 2018 ( Kegiatan )	214120000	214,120,000	146660000	146,660,000	51000000	51,000,000	0	0	0	0	0	0	0	0	0	0	0	0	146660000	146,660,000	68,49	68,49	DINAS PERUMAHAN RAKYAT DAN KAWASAN PERMUKIMAN		
		1.04	01	42	1	Inventarisasi Barang Milik Daerah	Terlaksananya Inventarisasi Barang Milik Daerah Secara Optimal ( % )	19787800	19,787,800	0	0	19787800	19,787,800	1000000	1,000,000	6096400	6,096,400	0	0	0	0	6096400	7,096,400	30,81	35,86	6096400	7,096,400	30,81	35,86	DINAS PERUMAHAN RAKYAT DAN KAWASAN PERMUKIMAN		
																						Rata - rata capaian kinerja (%)		593,68	31,47		0	241,26	68,72			
																						Predikat kinerja		Sangat tinggi	Sangat Rendah		0	Sangat tinggi	Sedang			
45		1.04	02			PROGRAM PENINGKATAN SARANA DAN PRASARANA APARATUR			446,101,068,720		227,858,109,674		182,736,433,950		2,079,836,045		4,372,628,125		0	0	0		6,452,464,170		3,53		234,310,573,844		52,52	DINAS PERUMAHAN RAKYAT DAN KAWASAN PERMUKIMAN		
					1		Meningkatnya Sarana dan Prasarana Aparatur ( % )	0	0	0	0	0	0	0	0	0	0	0	0	0	0	0	0	0	0	0	0	0	0			
		1.04	02	03	1	Pembangunan gedung kantor	Terlaksananya Pembangunan Gedung Kantor dan Sarana Pendukung ( % )	125652972800	254,782,649,520	67366450283	112,156,185,183	125652972800	125,652,972,800	12018000	12,018,000	2269223350	2,269,223,350	0	0	0	0	2269223350	2,281,241,350	111,68	1,82	2269223350	114,437,426,533	1,81	44,92	DINAS PERUMAHAN RAKYAT DAN KAWASAN PERMUKIMAN		
		1.04	02	05	1	pengadaan Kendaraan dinas/operasional (Kendaraan Patwas, Kendaraan Tangga Hidrolik/Derek)	Tersedianya Sarana dan Prasarana Mobilitas ( % )	100	0	0	0	100	0	0	0	0	0	0	0	0	0	0	0	0	0	0	0	0	0	0		
		1.04	02	09	1	Pengadaan peralatan gedung kantor	Terlaksananya Pengadaan Peralatan Pendukung Gedung Kantor ( % )	464800000	2,517,994,025	412150000	2,033,312,150	464800000	464,800,000	432746250	432,746,250	432746250	432,746,250	0	0	0	0	432746250	865,492,500	39,12	186,21	432746250	2,898,804,650	93,1	115,12	DINAS PERUMAHAN RAKYAT DAN KAWASAN PERMUKIMAN		
		1.04	02	11	1	Pengadaan Tanah	Terlaksananya Peningkatan Kapasitas Ruang untuk Sarana dan Prasarana Pemerintah ( % )	20156744750	37,689,138,775	2682047265	5,492,700,060	20156744750	20,156,744,750	1635071795	1,635,071,795	13645000	13,645,000	0	0	0	0	13645000	1,648,716,795	15,27	8,18	13645000	7,141,416,855	0,07	18,95	DINAS PERUMAHAN RAKYAT DAN KAWASAN PERMUKIMAN		
		1.04	02	22	1	Pemeliharaan rutin/berkala gedung kantor	Terlaksananya sarana dan prasarana gedung kantor dalam kondisi baik ( % )	75000000	442,005,000	38005000	347,604,100	75000000	75,000,000	0	0	0	0	0	0	0	0	0	0	0	0	0	0	347,604,100	0	78,64	DINAS PERUMAHAN RAKYAT DAN KAWASAN PERMUKIMAN	
		1.04	02	48	1	Perencanaan Teknis Bidang-bidang Keciptakaryaan	Terlaksananya Pembangunan Sesuai dengan Perencanaan Teknis ( % )	3361885400	6,305,885,400	0	2,786,237,700	3361885400	3,361,885,400	0	0	251226800	251,226,800	0	0	0	0	251226800	251,226,800	7,47	7,47	251226800	3,037,464,500	7,47	48,17	DINAS PERUMAHAN RAKYAT DAN KAWASAN PERMUKIMAN		
		1.04	02	65	1	Pembangunan Sarana Ibadah	Terlaksananya Pembangunan Sarana dan Prasarana Ibadah ( % )	2912115400	101,429,040,400	29817863500	69,836,630,500	2912115400	29,121,115,400	0	0	82655050	82,655,050	0	0	0	0	82655050	82,655,050	4267,71	0,28	82655050	69,919,285,550	0,28	68,93	DINAS PERUMAHAN RAKYAT DAN KAWASAN PERMUKIMAN		
		1.04	02	67	1	Pembangunan/Peningkatan Infrastruktur	Terlaksananya Pembangunan/peningkatan Infrastruktur ( % )	3903915600	42,934,355,600	23958855076	35,205,439,981	3903915600	3,903,915,600	0	0	1323131675	1,323,131,675	0	0	0	0	1323131675	1,323,131,675	112,87	33,89	1323131675	36,528,571,656	33,89	85,08	DINAS PERUMAHAN RAKYAT DAN KAWASAN PERMUKIMAN		
																						Rata - rata capaian kinerja (%)		569,27	29,73		0	17,08	57,48			
																						Predikat kinerja		Sangat tinggi	Sangat Rendah		0	Sangat Rendah	Rendah			
46		1.04	05			PROGRAM PENINGKATAN KAPASITAS SUMBER DAYA APARATUR			1,215,965,000		710,370,811		173,000,000		16,410,003		43,936,685		0	0	0		60,346,688		34,88		770,717,499		63,38	DINAS PERUMAHAN RAKYAT DAN KAWASAN PERMUKIMAN		



					1		Jumlah Pegawai yang mengikuti Diklat/Kursus/Bimtek ( )	0	0	0	0	0	0	0	0	0	0	0	0	0	0	0	0	0							
	1.04	05	01		1	Pendidikan dan pelatihan formal	Terlaksananya Peningkatan Sumber Daya Aparatur yang Berkualitas ( % )	17300000	1,215,965,000	478182411	710,370,811	17300000	173,000,000	16410003	16,410,003	43936685	43,936,685	0	0	0	0	43936685	60,346,688	142,29	34,88	43936685	770,717,499	38,46	63,38	DINAS PERUMAHAN RAKYAT DAN KAWASAN PERMUKIMAN	
Rata - rata capaian kinerja (%)																							142,29	34,88		0	38,46	63,38			
Predikat kinerja																							Sangat tinggi	Sangat Rendah		0	Sangat Rendah	Rendah			
47	1.04	06				PROGRAM PENINGKATAN PENGEMBANGAN SISTEM PELAPORAN CAPAIAN KINERJA DAN KEUANGAN		969,144,055		591,367,542		218,664,475		11,401,150		26,468,100		0		0	37,869,250		17,32		629,236,792		64,93	DINAS PERUMAHAN RAKYAT DAN KAWASAN PERMUKIMAN			
					1		Tercapainya Laporan Kinerja dan Keuangan Yang Baik ( )	0	0	0	0	0	0	0	0	0	0	0	0	0	0	0	0	0	0	0	0				
	1.04	06	01		1	Penyusunan laporan capaian kinerja dan ikhtisar realisasi kinerja SKPD	Terlaksananya Pelaporan Fisik Keuangan Pelaksanaan Kegiatan Tahunan SOPD secara Berkala Sebagai Bahan Evaluasi Kinerja SOPD ( % )	63059325	366,718,625	53265000	213,562,160	63059325	63,059,325	4128950	4,128,950	1092100	1,092,100	0	0	0	1092100	5,221,050	532,68	8,28	1092100	218,783,210	4425,13	59,66	DINAS PERUMAHAN RAKYAT DAN KAWASAN PERMUKIMAN		
	1.04	06	02		1	Penyusunan pelaporan keuangan	Terlaksananya Penyajian Laporan Keuangan Akhir Tahun ( Tahun )	59629900	59,629,900	39000323	39,000,323	8504900	8,504,900	0	0	0	0	0	0	0	0	0	0	0	39000323	39,000,323	65,4	65,4	DINAS PERUMAHAN RAKYAT DAN KAWASAN PERMUKIMAN		
	1.04	06	03		1	Penyusunan pelaporan prognosis realisasi anggaran	Terlaksananya Penyusunan Pelaporan Prognosis Realisasi Anggaran SOPD secara Sistematis ( Tahun )	74191850	74,191,850	32720557	32,720,557	10912600	10,912,600	0	0	0	0	0	0	0	0	0	0	0	32720557	32,720,557	44,1	44,1	DINAS PERUMAHAN RAKYAT DAN KAWASAN PERMUKIMAN		
	1.04	06	04		1	Penyusunan program dan rencana kerja	Terlaksananya Program dan Kegiatan SOPD Sesuai dengan Dokumen SOPD yang Tersedia ( % )	43527650	168,641,400	38683000	117,513,068	43527650	43,527,650	7272200	7,272,200	11133000	11,133,000	0	0	0	11133000	18,405,200	568,67	42,28	11133000	135,918,268	2,16	80,6	DINAS PERUMAHAN RAKYAT DAN KAWASAN PERMUKIMAN		
	1.04	06	06		1	Penyusunan dan Pelaporan Bendahara Pengeluaran	Terlaksananya Laporan Pelaksanaan APBD Murni dan Perubahan ( % )	92660000	299,962,280	76501500	188,571,434	92660000	92,660,000	0	0	14243000	14,243,000	0	0	0	14243000	14,243,000	385,3	15,37	14243000	202,814,434	48,67	67,61	DINAS PERUMAHAN RAKYAT DAN KAWASAN PERMUKIMAN		
Rata - rata capaian kinerja (%)																							297,33	13,19		0	917,09	63,48			
Predikat kinerja																							Sangat tinggi	Sangat Rendah		0	Sangat tinggi	Rendah			
48	1.04	15				PROGRAM PENINGKATAN KUALITAS PERUMAHAN SWADAYA		5,689,112,750		3,030,075,802		2,550,456,750		0		0		0		0	0	0	0		3,030,075,802		53,26	DINAS PERUMAHAN RAKYAT DAN KAWASAN PERMUKIMAN			
					1		Jumlah Rumah Layak Huni Terbangun ( )	0	0	0	0	0	0	0	0	0	0	0	0	0	0	0	0	0	0	0	0				
	1.04	15	11		1	Rehab (RTLH) Rumah Tidak Layak Huni (DAK Perumahan dan Permukiman) Peningkatan Kualitas (PK) Perumahan Swadaya	Terlaksananya Rehab Rumah Tidak Layak Huni (RTLH) di Kota Palangka Raya ( % )	237600000	5,314,656,000	2908200000	2,908,200,000	237600000	2,376,000,000	0	0	0	0	0	0	0	0	0	0	0	2,908,200,000	0	54,72	DINAS PERUMAHAN RAKYAT DAN KAWASAN PERMUKIMAN			
	1.04	15	12		1	Pendamping DAK Peningkatan Kualitas (PK) Perumahan Swadaya	Terlaksananya Rehab Rumah Tidak Layak Huni (RTLH) di Kota Palangka Raya ( % )	174456750	374,456,750	121875802	121,875,802	174456750	174,456,750	0	0	0	0	0	0	0	0	0	0	0	121,875,802	0	32,55	DINAS PERUMAHAN RAKYAT DAN KAWASAN PERMUKIMAN			
Rata - rata capaian kinerja (%)																							0	0		0	0	43,63			

		1.04	20	06	1	Pembangunan sarana dan prasarana pemakaman	Terlaksananya Pelayanan Peningkatan Pemakaman Melalui Pembangunan Sarana Prasarana TPU ( % )	100	2,269,375,000	0	2,220,839,300	100	0	0	0	0	0	0	0	0	0	0	0	0	0	0	0	2,220,839,300	0	97,86	DINAS PERUMAHAN RAKYAT DAN KAWASAN PERMUKIMAN	
		1.04	20	08	1	Kegiatan Pemeliharaan Sarana dan Prasarana Pemakaman	Terlaksananya Penyediaan sarana dan prasarana pemakaman dalam kondisi baik ( % )	65346850	709,277,450	108830900	530,736,415	65346850	65,346,850	3579900	3,579,900	13569700	13,569,700	0	0	0	13569700	17,149,600	219,07	26,24	13569700	547,886,015	382,78	77,25	DINAS PERUMAHAN RAKYAT DAN KAWASAN PERMUKIMAN			
Rata - rata capaian kinerja (%)																						109,54	13,12		0	191,39	87,55					
Predikat kinerja																						Sangat tinggi	Sangat Rendah		0	Sangat tinggi	Tinggi					
		1.04				URUSAN WAJIB PELAYANAN DASAR			21,165,331,883		15,684,639,389		4,864,292,510		1,251,850,286		1,207,807,093		1,044,431,511		512,018,883		4,016,107,773		82,56		19,700,747,162		93,08			
		1.05				KETENTRAMAN DAN KETERTIBAN UMUM SERTA PERLINDUNGAN MASYARAKAT			21,165,331,883		15,684,639,389		4,864,292,510		1,251,850,286		1,207,807,093		1,044,431,511		512,018,883		4,016,107,773		82,56		19,700,747,162		93,08			
51		1.05	01			PROGRAM PELAYANAN ADMINISTRASI PERKANTORAN			6,347,272,762		4,226,990,277		1,468,883,018		248,967,344		270,863,443		399,058,361		326,466,883		1,245,356,031		84,78		5,472,346,308		86,22	BADAN KESATUAN BANGSA DAN POLITIK		
					4		Kegiatan Pembinaan terhadap LSM, Ormas dan OKP ( Prioritas )	350	0	189	0	110	0	0	0	0	0	0	0	0	0	0	0	0	0	189	0	54				
					3		Kegiatan pembinaan politik daerah ( )	60	0	48	0	12	0	0	0	0	0	0	0	0	0	0	0	0	0	48	0	80				
		1.05	01	02	1	Penyediaan jasa komunikasi, sumber daya air dan listrik	Terbayarnya rekening listrik dan telepon ( % )	100	463,392,225	99	359,779,842	100	92,500,000	20	20,660,512	21	20,986,789	27	21,186,109	14	13,334,220	82	76,167,630	82	82,34	82	435,947,472	82	94,08	BADAN KESATUAN BANGSA DAN POLITIK		
		1.05	01	07	1	Penyediaan jasa administrasi keuangan	Terlaksananya kegiatan pengelolaan keuangan ( % )	100	2,071,099,246	99	1,507,047,642	100	470,859,000	14	73,786,382	35	100,492,604	14	123,288,922	0	73,674,643	63	371,242,551	63	78,84	63	1,878,290,193	63	90,69	BADAN KESATUAN BANGSA DAN POLITIK		
		1.05	01	08	1	Penyediaan jasa kebersihan kantor	Terbayarnya jasa kebersihan kantor dan tersedianya alat kebersihan ( Tersedianya	500	108,769,800	400	89,500,000	100	19,269,800	23	4,503,200	0	0	49	10,220,000	0	0	72	14,723,200	72	76,41	472	104,223,200	94,4	95,82	BADAN KESATUAN BANGSA DAN POLITIK		
		1.05	01	10	1	Penyediaan alat tulis kantor	Terlaksananya kegiatan administrasi perkantoran ( % )	100	280,278,900	100	197,588,000	100	82,690,900	24	20,678,650	24	20,621,050	50	39,963,950	2	1,350,000	100	82,613,650	100	99,91	100	280,201,650	100	99,97	BADAN KESATUAN BANGSA DAN POLITIK		
		1.05	01	11	1	Penyediaan barang cetakan dan penggandaan	Jumlah barang yang dicetak dan digandakan ( dok dan 107.000 lembar )	500	257,965,500	398	0	100	69,770,000	5	3,807,000	6	3,807,000	20	14,207,000	3	2,544,000	34	24,365,000	34	34,92	432	24,365,000	86,4	9,45	BADAN KESATUAN BANGSA DAN POLITIK		
		1.05	01	12	1	Penyediaan komponen instalasi listrik/penerangan bangunan kantor	Terpeliharanya instalasi komponen listrik bangunan kantor ( jenis komponen listrik )	500	53,000,000	400	40,000,000	100	13,000,000	50	5,000,000	27	5,000,000	0	0	0	77	10,000,000	77	76,92	477	50,000,000	95,4	94,34	BADAN KESATUAN BANGSA DAN POLITIK			
		1.05	01	15	1	Penyediaan bahan bacaan dan peraturan perundang-undangan	Terbayarnya bahan bacaan/surat kabar ( jenis surat kabar )	500	96,630,000	393	391	100	16,500,000	6	2,160,000	10	3,420,000	35	2,160,000	3	1,260,000	54	9,000,000	54	54,55	447	9,000,391	89,4	9,31	BADAN KESATUAN BANGSA DAN POLITIK		
		1.05	01	17	1	Penyediaan makanan dan minuman	terpenuhinya makanan dan minuman rapat, tamu dan kegiatan ( 100% )	500	362,237,000	387	229,390,000	100	120,876,000	13	14,745,000	7	7,400,000	42	51,927,000	28	34,700,000	90	108,772,000	90	89,99	477	338,162,000	95,4	93,35	BADAN KESATUAN BANGSA DAN POLITIK		
		1.05	01	18	1	Rapat-rapat koordinasi dan konsultasi ke luar daerah	Tercapainya sasaran kinerja ( Tahun )	500	1,959,726,465	397	1,287,729,402	100	418,467,318	17	47,876,600	31	84,161,000	1	74,430,380	0	198,304,020	49	404,772,000	49	96,73	446	1,692,501,402	89,2	86,36	BADAN KESATUAN BANGSA DAN POLITIK		
		1.05	01	19	1	Rapat-rapat koordinasi dan konsultasi ke dalam daerah	tercapainya sasaran kinerja dalam daerah ( % )	100	315,293,626	99	255,095,000	100	60,000,000	0	0	50	24,975,000	12	12,475,000	0	1,300,000	62	38,750,000	62	64,58	62	293,845,000	62	93,2	BADAN KESATUAN BANGSA DAN POLITIK		
		1.05	01	20	1	Penyediaan Jasa Event Palangka Raya Fair	tercapainya promosi budaya daerah ( % )	100	378,880,000	98	260,860,000	100	104,950,000	53	55,750,000	0	0	47	49,200,000	0	0	100	104,950,000	100	100	100	365,810,000	100	96,55	BADAN KESATUAN BANGSA DAN POLITIK		
Rata - rata capaian kinerja (%)																						71,18	77,74		0	87,02	78,47					
Predikat kinerja																						Sedang	Tinggi		0	Tinggi	Tinggi					
52		1.05	02			PROGRAM PENINGKATAN SARANA DAN PRASARANA APARATUR			1,494,355,900		1,867,352,800		213,615,400		118,113,000		38,811,000		27,088,400		10,000,000		194,012,400		90,82		2,061,365,200		137,94	BADAN KESATUAN BANGSA DAN POLITIK		
		1.05	02	07	1	Pengadaan perlengkapan gedung kantor	Tersedianya umbul-umbul, bendera dan tiang umbul-umbul ( )	400	139,750,000	299	558,100,000	100	20,000,000	0	0	75	15,000,000	0	0	0	75	15,000,000	75	75	374	573,100,000	93,5	410,09	BADAN KESATUAN BANGSA DAN POLITIK			
		1.05	02	09	1	Pengadaan peralatan gedung kantor	Meningkatnya kinerja pegawai ( % )	100	526,500,000	95	430,627,500	100	94,500,000	100	94,500,000	0	0	0	0	0	100	94,500,000	100	100	100	525,127,500	100	99,74	BADAN KESATUAN BANGSA DAN POLITIK			
		1.05	02	22	1	Pemeliharaan rutin/berkala gedung kantor	pemeliharaan rutin gedung kantor ( unit )	400	148,000,000	400	310,000,000	0	0	0	0	0	0	0	0	0	0	0	0	0	400	310,000,000	100	209,46	BADAN KESATUAN BANGSA DAN POLITIK			
		1.05	02	24	1	Pemeliharaan rutin/berkala kendaraan dinas/operasional	Kendaraan yang dipelihara ( kendaraan )	500	510,105,900	387	418,625,300	100	79,115,400	22	18,613,000	22	18,811,000	31	22,088,400	12	10,000,000	87	69,512,400	87	87,86	474	488,137,700	94,8	95,69	BADAN KESATUAN BANGSA DAN POLITIK		
		1.05	02	28	1	Pemeliharaan rutin/berkala peralatan gedung kantor	Terawatnya AC, printer dan peralatan lainnya ( % )	100	170,000,000	100	150,000,000	100	20,000,000	25	5,000,000	25	5,000,000	25	5,000,000	0	0	75	15,000,000	75	75	75	165,000,000	75	97,06	BADAN KESATUAN BANGSA DAN POLITIK		
Rata - rata capaian kinerja (%)																						67,4	67,57		0	92,66	182,41					
Predikat kinerja																						Sedang	Sedang		0	Sangat tinggi	Sangat tinggi					
53		1.05	03			PROGRAM PENINGKATAN DISIPLIN APARATUR			77,231,000		76,328,000		0		0		0		0		0		0	0		76,328,000		98,83	BADAN KESATUAN BANGSA DAN POLITIK			
		1.05	03	02	1	Pengadaan pakaian dinas beserta perlengkapannya	Pengadaan pakaian dinas PDH dan kelengkapannya ( stell )	200	77,231,000	198	76,328,000	0	0	0	0	0	0	0	0	0	0	0	0	0	198	76,328,000	99	98,83	BADAN KESATUAN BANGSA DAN POLITIK			





					2	Belanja makanan dan minuman kegiatan ( Kegiatan )	5		0	3		0	1		0	1		0	0		0	0		0	1		0	100			4		0	80																																	
					1	Meningkatnya disiplin aparaturnya ( % )	100		0	100		0	100		0	0		0	0		0	0		0	100		0	100			100			0	100																																
	1.05	03	02	1	Pengadaan pakaian dinas beserta perlengkapannya	Terlaksananya Pengadaan Pakaian Dinas Satpol PP dan	1		267,224,000	0		74,737,500	1		186,670,000	0		0	0		0	0		0	100		184,705,000	100		184,705,000	10000		98,95		100		259,442,500	10000		97,09	SATUAN POLISI PAMONG PRAJA																										
	1.05	03	06	1	Penyediaan Dana Rutin Kegiatan Satpol PP	Terlaksanya Kegiatan Rutin Satpol PP ( % )	100		290,230,000	100		209,713,600	100		74,380,000	70		23,200,000	0		0	0		0	30		51,180,000	100		74,380,000	100		100		100		284,093,600	100		97,89	SATUAN POLISI PAMONG PRAJA																										
Rata - rata capaian kinerja (%)																											5050		99,47				0	5050		97,49																															
Predikat kinerja																											Sangat tinggi		Sangat tinggi				0	Sangat tinggi		Sangat tinggi																															
61	1.05	06			PROGRAM PENINGKATAN PENGEMBANGAN SISTEM PELAPORAN CAPAIAN KINERJA DAN KEUANGAN			830,786,827		518,754,950		302,730,000		8,130,000		18,564,000		28,230,000		230,588,400		285,512,400		94,31		804,267,350		96,81													SATUAN POLISI PAMONG PRAJA																										
				1	Meningkatnya sistem pelaporan capaian kinerja dan keuangan ( % )		100	0	0	0	100	0	15	0	35	0	30	0	0	0	80	0	80	80	80	80	80	80	80	80	80	80	80	80	80	80	80	80	80	80	80	80																									
	1.05	06	02	1	Penyusunan pelaporan keuangan	Terlaksanya Kegiat pelaporan keuangan ( % )	100		110,782,500	100		71,130,450	100		39,652,000	15		3,615,000	13		3,120,000	15		3,615,000	55,75		25,102,000	98,75		35,452,000	98,75		89,41		98,75		106,582,450	98,75		96,21	SATUAN POLISI PAMONG PRAJA																										
	1.05	06	03	1	Penyusunan pelaporan prognosis realisasi anggaran	Terlaksanya pelaporan prognosis realisasi anggaran ( % )	100		293,650,000	100		212,778,200	100		76,480,000	5		3,520,000	5		3,120,000	35		12,520,000	54,5		55,150,400	99,5		74,310,400	99,5		97,16		99,5		287,088,600	99,5		97,77	SATUAN POLISI PAMONG PRAJA																										
	1.05	06	04	1	Penyusunan program dan rencana kerja	Terlaksananya Penyusunan program dan rencana kerja	100		308,044,927	100		158,099,500	100		145,140,000	5		995,000	21		6,000,000	19		5,695,000	53		125,182,000	98		137,872,000	98		94,99		98		295,971,500	98		96,08	SATUAN POLISI PAMONG PRAJA																										
	1.05	06	16	1	Penyusunan Laporan Akuntabilitas Kinerja Instansi Pemerintah (LAKIP)	Prosentase Terlaksananya Kegiatan Penyusunan LAKIP	100		64,590,000	100		45,000,000	100		19,590,000	10		0	35		5,590,000	34		5,000,000	21		9,000,000	100		19,590,000	100		100		100		64,590,000	100		100	SATUAN POLISI PAMONG PRAJA																										
	1.05	06	24	1	Penyusunan Laporan Barang Milik Daerah	Terlaksananya Penyusunan Laporan Barang Milik Daerah ( % )	100		53,719,400	100		31,746,800	100		21,868,000	5		0	10		734,000	20		1,400,000	62,75		16,154,000	97,75		18,288,000	97,75		83,63		97,75		50,034,800	97,75		93,14	SATUAN POLISI PAMONG PRAJA																										
Rata - rata capaian kinerja (%)																											98,8		93,04				0	98,8		96,64																															
Predikat kinerja																											Sangat tinggi		Sangat tinggi				0	Sangat tinggi		Sangat tinggi																															
62	1.05	15			PROGRAM PENINGKATAN KEAMANAN DAN KENYAMANAN LINGKUNGAN			18,423,736,765		13,576,482,161		3,655,862,875		626,322,414		820,476,723		831,822,044		1,252,756,219		3,531,377,400		96,59		17,107,859,561		92,86														SATUAN POLISI PAMONG PRAJA																									
				1	Jumlah Tenaga Pengendali Keamanan ( orang )		626	0	493	0	132	0	0	0	130	0	0	0	0	0	130	0	98,48		623	0	99,52																																								
				2			0	0	0	0	0	0	0	0	0	0	0	0	0	0	0	0	0	0	0	0	0	0	0	0	0	0	0	0	0	0	0	0	0	0	0	0																									
				3	Jumlah Penertiban Perijinan ( Kegiatan )		348	0	69	0	68	0	3	0	10	0	11	0	0	0	24	0	35,29		93	0	26,72																																								
				4	prosentase PKL Yang Tertata dan Di tertibkan ( % )		80	0	0	0	80	0	20	0	34	0	0	0	0	54	0	67,5		54	0	67,5																																									
				5	Penegakan PERDA ( % )		95	0	90	0	95	0	15	0	25	0	30	0	0	0	70	0	73,68		70	0	73,68																																								
	1.05	15	01	1	Penyiapan tenaga pengendali keamanan dan kenyamanan lingkungan	Terlaksananya pengendalian keamanan dan kenyamanan	100		10,341,985,084	100		8,256,453,686	100		1,867,391,132	18,5		342,984,414	24,5		449,882,723	23,5		448,812,944	33,5		570,750,719	100		1,812,430,800	100		97,06		100		10,068,884,486	100		97,36	SATUAN POLISI PAMONG PRAJA																										
	1.05	15	02	1	Pembangunan pos jaga/ ronda	Prosentase terlaksananya kegiatan Pembangunan Pos	100		88,000,000	100		85,650,000	100		0	0	0	0	0	0	0	0	0	0	0	0	0	0	0	0	0	0	0	0	0	0	0	0	0	0	0	0	0	0	0	0	0	0	0	0	0</																

	1.05	19	06	1	Pengumpulan data potensi bahaya di masyarakat	Terlaksananya Kegiatan Rapat Pengumpulan Data Potensi	100		0	0		0	100		0	0		0	0		0	0		0	0		0	0		0	0		SATUAN POLISI PAMONG RAJA		
Rata - rata capaian kinerja (%)																												83,33	79,19			0	83,33	79,38	
Predikat kinerja																												Tinggi	Tinggi			0	Tinggi	Tinggi	
	1.05				URUSAN WAJIB PELAYANAN DASAR			11,843,791,223		11,148,866,697		2,923,698,575		403,019,143		1,090,294,249		0		0		1,493,313,392		51,08		12,642,180,089		106,74							
	1.06				SOSIAL			11,843,791,223		11,148,866,697		2,923,698,575		403,019,143		1,090,294,249		0		0		1,493,313,392		51,08		12,642,180,089		106,74							
64	1.06	01			PROGRAM PELAYANAN ADMINISTRASI PERKANTORAN			3,836,985,616		3,466,442,380		872,732,483		79,041,670		90,598,528		0		0		169,640,198		19,44		3,636,082,578		94,76	DINAS SOSIAL						
				9		Tamu dan Aparatur Dinas Sosial ( % )	100	0	170,45	0	100	0	12,5	0	37,5	0	0	0	0	0	50	0	50		50		0	50							
				10		Aparatur Dinas Sosial ( % )	100	0	330,08	0	100	0	11,34	0	30,04	0	0	0	0	0	41,38	0	41,38		41,38		0	41,38							
				11		Aparatur dinas sosial ( % )	100	0	346,18	0	100	0	21,08	0	66,5	0	0	0	0	0	87,58	0	87,58		87,58		0	87,58							
				12		Masyarakat ( % )	100	0	263,9	0	100	0	0	0	19,6	0	0	0	0	0	19,6	0	19,6		19,6		0	19,6							
				13		Aset SKPD ( - )	0	0	0	0	0	0	0	0	0	0	0	0	0	0	0	0	0		0		0	0							
				2		Fokus Layanan Urusan Wajib ( % )	100	0	99,17	0	100	0	8,24	0	0	0	0	0	0	0	8,24	0	8,24		8,24		0	8,24							
				5		Aparatur dan Gedung Kantor ( % )	100	0	263,94	0	100	0	30,1	0	0	0	0	0	0	0	30,1	0	30,1		30,1		0	30,1							
				4		ASPEK PELAYANAN UMUM ( % )	100	0	227,78	0	100	0	27,73	0	0	0	0	0	0	0	27,73	0	27,73		27,73		0	27,73							
				6		Aparatur dan Gedung Kantor ( % )	100	0	238,01	0	100	0	0	0	0	0	0	0	0	0	0	0	0		0		0	0							
				1		Aparatur dan Gedung Kantor ( % )	94	0	76,15	0	94	0	3,18	0	0	0	0	0	0	0	3,18	0	3,38		3,18		0	3,38							
				7		Aparatur dan Gedung Kantor ( % )	100	0	200	0	100	0	30	0	0	0	0	0	0	0	30	0	30		30		0	30							
				8		Aparatur dan Gedung Kantor ( % )	100	0	324,7	0	100	0	6,3	0	16,8	0	0	0	0	0	23,1	0	23,1		23,1		0	23,1							
	1.06	01	02	1	Penyediaan jasa komunikasi, sumber daya air dan listrik	Terlaksananya Pelayanan Jasa Komunikasi, Sumberdaya Air	100	365,046,702	76,15	244,892,134	100	63,657,830	3,18	2,025,500	28,67	0	0	0	0	0	31,85	2,025,500	31,85	3,18	31,85	246,917,634	31,85	67,64	DINAS SOSIAL						
	1.06	01	07	2	Penyediaan jasa administrasi keuangan	Terlaksananya Jasa Administrasi Keuangan ( % )	100	1,875,965,000	98	1,367,919,679	100	396,294,600	8,24	32,652,670	0	0	0	0	0																



					1		Aparatur dan Gedung Kantor ( Meningkatkan Sarana dan Prasarana Aparatur )	300	0	353,73	0	100	0	0	0	40	0	0	0	0	40	0	40		393,73	0	131,24				
	1.06	02	03	1	Pembangunan gedung kantor	Menunjang Kinerja Aparatur ( Unit )	300	189,537,500	353,73	332,720,000	100	25,000,000	0	0	40	1,000,000	0	0	0	0	40	1,000,000	40	4	393,73	333,720,000	131,24	176,07	DINAS SOSIAL		
	1.06	02	05		pengadaan Kendaraan dinas/operasional (Kendaraan Patwas, Kendaraan Tangga Hidrolik/Derek)			310,883,500		158,753,200		147,000,000		21,735,000		70,601,000		0	0	0		92,336,000		62,81		251,089,200		80,77	DINAS SOSIAL		
	1.06	02	07	1	Pengadaan perlengkapan gedung kantor	Perengkapan Gedung Kantor Terpenuhi ( % )	100	536,673,000	300,47	873,325,000	100	11,000,000	27,23	2,995,750	54,47	5,991,500	0	0	0	0	81,7	8,987,250	81,7	81,7	81,7	882,312,250	81,7	164,4	DINAS SOSIAL		
	1.06	02	10	1	Pengadaan mebelkur	Tersedianya Kursi Peserta Pelatihan ( % )	100	207,074,000	315,19	365,646,317	100	48,750,000	79,49	38,750,000	158,97	77,500,000	0	0	0	0	158,97	116,250,000	72,6	238,46	158,97	481,896,317	553,62	232,72	DINAS SOSIAL		
	1.06	02	22	1	Pemeliharaan rutin/berkala gedung kantor	Gedung Kantor Terpelihara ( Tahun )	500	119,000,000	489,87	107,480,000	100	25,000,000	44,1	11,025,000	88,2	22,050,000	0	0	0	0	132,3	33,075,000	132,3	132,3	622,17	140,555,000	124,43	118,11	DINAS SOSIAL		
	1.06	02	24	1	Pemeliharaan rutin/berkala kendaraan dinas/operasional	Kendaraan Dinas/Operasional terpelihara ( % )	100	379,597,000	160,76	346,740,200	100	147,000,000	14,78	21,733,500	48,03	70,601,000	0	0	0	0	62,81	92,334,500	62,81	62,81	62,81	439,074,700	62,81	115,67	DINAS SOSIAL		
	1.06	02	26	1	Pemeliharaan rutin/berkala perlengkapan gedung kantor	Pemeliharaan Perlengkapan Gedung Kantor ( % )	100	33,000,000	10	16,500,000	100	12,000,000	26,67	3,200,000	62,08	7,450,000	0	0	0	0	88,75	10,650,000	88,75	88,75	88,75	27,150,000	88,75	82,27	DINAS SOSIAL		
	1.06	02	10	1	Penyediaan Peralatan Rumah Tangga	Peralatan Rumah Tangga ( % )	100	10,000,000	0	0	100	10,000,000	79,98	7,998,000	179,92	17,992,000	0	0	0	0	179,92	25,990,000	179,92	259,9	179,92	25,990,000	179,92	259,9	DINAS SOSIAL		
Rata - rata capaian kinerja (%)																							94,01	116,34		0	174,64	153,74			
Predikat kinerja																							Sangat tinggi	Sangat tinggi		0	Sangat tinggi				
66	1.06	03			PROGRAM PENINGKATAN DISIPLIN APARATUR			0		0		0		0		0		0		0		0	0			0	0		DINAS SOSIAL		
				1		Aparatur Dinas Sosial ( Meningkatkan Disiplin Aparturnya 50 Orang )	0	0	0	0	0	0	0	0	0	0	0	0	0	0	0	0		0		0	0				
	1.06	03	05		Pengadaan pakaian khusus hari-hari tertentu			0		0		0		0		0		0		0		0	0			0	0		DINAS SOSIAL		
Rata - rata capaian kinerja (%)																							0	0		0	0	0			
Predikat kinerja																							Sangat Rendah	Sangat Rendah		0	Sangat Rendah	Sangat Rendah			
67	1.06	05			PROGRAM PENINGKATAN KAPASITAS SUMBER DAYA APARATUR			360,541,000		399,774,755		78,000,000		0		0		0		0		0	0			0	0		DINAS SOSIAL		
				1		Aparatur Dinas Sosial ( Meningkatkan Kapasitas Sumber Daya Aparatur )	500	0	416,41	0	100	0	0	0	0	0	0	0	0	0	0	0	0		416,41	0	83,28				
	1.06	05	01	1	Pendidikan dan pelatihan formal	Peningkatan Kualitas Aparatur ( % )	100	360,541,000	195,41	399,774,755	100	78,000,000	0	0	0	0	0	0	0	0	0	0	0	0	0	399,774,755	0	110,88	DINAS SOSIAL		
Rata - rata capaian kinerja (%)																							0	0		0	110,88				
Predikat kinerja																							Sangat Rendah	Sangat Rendah		0	Sangat Rendah	Sangat tinggi			
68	1.06	06			PROGRAM PENINGKATAN PENGEMBANGAN SISTEM PELAPORAN CAPAIAN KINERJA DAN KEUANGAN			480,147,715		434,955,195		132,542,900		36,017,573		97,381,228		0		0		133,398,801		100,65		568,353,996		118,37	DINAS SOSIAL		
				2		Aparatur Dinas Sosial ( Meningkatkan Pengembangan Sistem Pelaporan Capaian Kinerja dan Keuangan )	500	0	389,84	0	100	0	11,25	0	73,4	0	0	0	0	0	84,65	0	84,65		474,49	0	94,9				
				1		Aparatur Dinas Sosial ( Meningkatkan Pengembangan Sistem Pelaporan Capaian Kinerja dan Keuangan )	500	0	391,42	0	100	0	93,5	0	93,5	0	0	0	0	0	187	0	187		578,42	0	115,68				
	1.06	06	01	1	Penyusunan laporan capaian kinerja dan ikhtisar realisasi kinerja SKPD	Kelengkapan Dokumen kantor ( % )	100	362,192,300	93,5	367,689,961	100	117,412,000	93,5	34,314,823	93,5	86,275,728	0	0	0	0	93,5	120,590,551	0	102,71	93,5	488,280,512	0	134,81	DINAS SOSIAL		
	1.06	06	23	1	Penyusunan Laporan Pelaksanaan Standart Pelayanan Minimal (SPM)	Tersedianya Laporan Pelaksanaan Standart	100	117,955,415	129,84	67,265,234	100	15,130,900	11,25	1,702,750	73,4	11,105,500	0	0	0	0	84,65	12,808,250	84,65	84,65	84,65	80,073,484	84,65	67,88	DINAS SOSIAL		
Rata - rata capaian kinerja (%)																							42,33	93,68		0	42,33	101,35			
Predikat kinerja																							Sangat Rendah	Sangat tinggi		0	Sangat Rendah	Sangat tinggi			
69	1.06	15			PROGRAM PEMBERDAYAAN FAKIR MISKIN, KOMUNITAS ADAT TERPENCIL (KAT) DAN PENYANDANG MASALAH KESEJAHTERAAN SOSIAL (PMKS) LAINNYA			2,048,988,822		2,168,946,130		772,168,172		121,622,550		287,026,393		0		0		408,648,943		52,92		2,577,595,073		125,8	DINAS SOSIAL		
				10		Masyarakat PMKS dan LU terlantar ( Meningkatkan Pemberdayaan Fakir Miskin, Komunitas Adat Terpencil (KAT) dan PMKS )	300	0	344,8	0	100	0	0	0	78,26	0	0	0	0	0	78,26	0	78,26		423,06	0	141,02				
				9		LU Terlantar ODKB ( Meningkatkan Pemberdayaan Fakir Miskin, Komunitas Adat Terpencil (KAT) dan PMKS )	400	0	358,21	0	100	0	0	0	57,02	0	0	0	0	0	57,02	0	57,02		415,23	0	103,81				
				3		PMKS yg memperoleh bantuan sosial ( Meningkatkan Pemberdayaan Fakir Miskin, Komunitas Adat Terpencil (KAT) dan PMKS )	400	0	282,31	0	100	0	44,76	0	86	0	0	0	0	0	130,76	0	130,76		413,07	0	103,27				



					3		Sosialisasi Pencegahan Terhadap NAPZA ( Tersedianya Pembinaan Eks Penyandang Penyakit Sosial (Eks Narapidana, PSK, Narkoba dan Penyakit Sosial Lainnya ) )	400		0	264,16		0	100		0	0		0	0		0	0		0	0		0	0		264,16		0	66,04					
					1		Masyarakat Eks Penyandang Penyakit Sosial ( Tersedianya Pembinaan Eks Penyandang Penyakit Sosial (Eks Narapidana, PSK, Narkoba dan Penyakit Sosial Lainnya ) )	400		0	157,31		0	100		0	0		0	23,73		0	0		0	23,73		0	23,73		181,04		0	45,26					
	1.06	20	01	1		Pendidikan dan Pelatihan Keterampilan berusaha bagi eks Penyandang Penyakit Sosial	Mendidik dan melatih keterampilan berusaha bagi masyarakat eks Penyandang	100		109,474,150	13,31		39,126,950	100		36,043,200	0		0	23,73		8,553,200	0		0	0	23,73		8,553,200	23,73	23,73	23,73		47,680,150	23,73	43,55	DINAS SOSIAL		
	1.06	20	06	1		Penerbitan Tuna Sosial (Gelandangan, Pengemis, WTS, waria)	Penerbitan Masyarakat Tuna Sosial ( % )	100		224,094,000	114,51		173,755,200	100		60,742,000	0		0	6,12		3,720,000	0		0	0	6,12		3,720,000	6,12	6,12	6,12		177,475,200	6,12	79,2	DINAS SOSIAL		
	1.06	20	07	1		Sosialisasi Pencegahan Terhadap NAPZA	Sosialisasi Pencegahan Terhadap NAPZA ( % )	100		642,155,000	74		119,615,000	100		23,150,000	0		0	0		0	0		0	0		0	0	0	0		119,615,000	0	18,63	DINAS SOSIAL			
Rata - rata capaian kinerja (%)																																9,95	9,95		0	9,95	47,13		
Predikat kinerja																																Sangat Rendah	Sangat Rendah		0	Sangat Rendah	Sangat Rendah		
74	1.06	21				PROGRAM PEMBERDAYAAN KELEMBAGAAN KESEJAHTERAAN SOSIAL			675,156,200			540,911,500			145,086,000			0			66,649,200			0		0		66,649,200		45,94		607,560,700		89,99	DINAS SOSIAL				
					2		Meningkatkan kesadaran akan nilai-nilai Kepahlawanan, Keperintisan dan Kesetiakawan Sosial ( Masyarakat dan Pelajar )	400		0	297,79		0	100		0	0		0	41		0	0		0	0		0	41		338,79		0	84,7					
					3		Kualitas Pelayanan Organisasi Sosial ( Aparatur Organisasi Sosial )	400		0	381,72		0	100		0	0		0	82,35		0	0		0	0		82,35		0	82,35		464,07		0	116,02			
					4		Pembinaan Pengelolaan Sumber dana Sosial ( Aparatur dan Masyarakat )	400		0	191,86		0	100		0	0		0	47,37		0	0		0	0		47,37		0	47,37		239,23		0	59,81			
					5		Kelembagaan Kesejahteraan Sosial ( PSM, SAKTI PEKSOS, TKS, LK3 )	0		0	0		0	0		0	0		0	0		0	0		0	0		0	0		0		0	0					
					1		Kelembagaan Kesejahteraan Sosial ( Meningkatkan Pemberdayaan Kelembagaan Kesejahteraan Sosial )	300		0	234,91		0	100		0	0		0	26,74		0	0		0	0		26,74		0	26,74		261,65		0	87,22			
	1.06	21	03			Peningkatan kualitas SDM kesejahteraan sosial masyarakat			21,013,500			0		21,013,500		0			0		0			0		0		0		0		0		0		0	DINAS SOSIAL		
	1.06	21	04	1		Pengembangan model kelembagaan perlindungan sosial	Terbentuknya Wadah Kelembagaan Perlindung Sosial	100		97,019,200	160,91		62,513,000	100		43,799,200	0		0	53		23,427,400	0		0	0	53		23,427,400	53	53,49	53		85,940,400	53	88,58	DINAS SOSIAL		
	1.06	21	06	1		Pelestarian Nilai-nilai Kepahlawanan, Keperintisan dan Kesetiakawanan Sosial Lomba Olimpiade Kepahlawanan	Meningkatkan kesadaran akan nilai - nilai Kepahlawanan, Keperintisan dan	100		210,930,500	119,79		165,634,000	100		42,821,500	0		0	41		17,555,000	0		0	0	41		17,555,000	41	41	41		183,189,000	41	86,85	DINAS SOSIAL		
	1.06	21	07	1		Peningkatan Kualitas Pelayanan Organisasi Sosial ( % )	Kualitas Pelayanan Organisasi Sosial ( % )	100		237,825,000	189,72		254,181,900	100		22,659,000	0		0	82,35		18,659,000	0		0	0	82,35		18,659,000	82,35	82,35	82,35		272,840,900	82,35	114,72	DINAS SOSIAL		
	1.06	21	08	1		Pembinaan Pengelolaan Sumber dan Sosial	Pembinaan Pengelolaan Sumber Dana Sosial ( % )	100		108,368,000	54,86		58,582,600	100		14,792,800	0		0	47,37		7,007,800	0		0	0	47,37		7,007,800	47,37	47,37	47,37		65,590,400	47,37	60,53	DINAS SOSIAL		
Rata - rata capaian kinerja (%)																																55,93	44,84		0	55,93	70,14		
Predikat kinerja																																Rendah	Sangat Rendah		0	Rendah	Sedang		
75	1.06	22				PROGRAM PENINGKATAN KESIAPSIAGAAN BENCANA			768,892,600			502,087,770			142,193,100			5,393,100			43,536,200			0		0		48,929,300		34,41		551,017,070		71,66	DINAS SOSIAL				
					2		Korban Bencana ( Masyarakat korban bencana alam/bencana sosial )	400		0	283,5		0	100		0	4,68		0	48,74		0	0		0	0		53,42		0	53,42		336,92		0	84,23			
					1		Korban Bencana ( Tersedianya Kesiapsiagaan Tanggap Bencana )	300		0	110,06		0	100		0	37,06		0	37,06		0	0		0	0		74,12		0	74,12		184,18		0	61,39			
	1.06	22	01	1		Pembinaan taruna Siaga Bencana (TAGANA) dan Kampung Siaga Bencana	Pembinaan TAGANA dan Kampung Siaga Bencana ( % )	100		443,164,700	37,06		244,813,100	100		88,743,100	37,06		2,893,100	37,06		17,486,200	0		0	0	74,12		20,379,300	74,12	22,96	74,12		265,192,400	74,12	59,84	DINAS SOSIAL		
	1.06	22	02	1		Kedaruratan Logistik	Tersedianya Bantuan Sosial bagi korban Bencana ( % )	100		325,727,900	97,5		257,274,670	100		53,450,000	4,68		2,500,000	48,74		26,050,000	0		0	0	53,42		28,550,000	53,42	53,41	53,42		285,824,670	53,42	87,75	DINAS SOSIAL		
Rata - rata capaian kinerja (%)																																63,77	38,19		0	63,77	73,8		
Predikat kinerja																																Rendah	Sangat Rendah		0	Rendah	Sedang		
76	1.06	23				PROGRAM REHABILITASI DAN REKONSTRUKSI			80,343,000			51,525,000			13,612,000			5,196,000			10,392,000			0		0		15,588,000		114,52		67,113,000		83,53	DINAS SOSIAL				
					1		Masyarakat Korban Bencana ( Tersedianya Bantuan Rehabilitasi dan Rekontruksi )	400		0	242,14		0	100		0	38,17		0	76,34		0	0		0	0		114,51		0	114,51		356,65		0	89,16			
	1.06	23	02	1		Penyelenggaraan Rehabilitasi dan Rekonstruksi	Rehabilitasi dan Rekonstruksi bagi korban bencana ( % )	100		80,343,000	84,14		51,525,000	100		13,612,000	38,17		5,196,000	76,34		10,392,000	0		0	0	114,51		15,588,000	114,51	114,52	114,51		67,113,000	114,51	83,53	DINAS SOSIAL		
Rata - rata capaian kinerja (%)																																114,51	114,52		0	114,51	83,53		

																		Predikat kinerja	Sangat tinggi	Sangat tinggi								
	1.06				URUSAN WAJIB PELAYANAN DASAR			1,906,006,350		771,043,300		985,809,000		49,762,350		297,375,650		0		0		347,138,000	58,67					
	1.04				PERUMAHAN RAKYAT DAN KAWASAN PEMUKIMAN			1,906,006,350		771,043,300		985,809,000		49,762,350		297,375,650		0		0		347,138,000	58,67					
77	1.04	19			PROGRAM PENINGKATAN KESIAGAAN DAN PENCEGAHAN BAHAYA KEBAKARAN			1,906,006,350		771,043,300		985,809,000		49,762,350		297,375,650		0		0		347,138,000	58,67	DINAS PEMADAM KEBAKARAN DAN PENYELAMATAN				
				2	Rasio Jangkauan Wilayah Kesiapsiagaan dan Penanggulangan Bahaya Kebakaran ( % )	100	0	83,1	0	100	0	15,9	0	36,7	0	0	0	0	0	52,6	0	52,6	0	52,6				
				3	Rasio Jangkauan Wilayah Kesiapsiagaan dan Penanggulangan Bahaya Kebakaran ( % )	100	0	0	0	100	0	0	0	36,7	0	0	0	0	0	36,7	0	36,7	0	36,7				
				4	Rasio Jangkauan Wilayah Kesiapsiagaan dan Penanggulungan Bahaya Kebakaran ( % )	100	0	0	0	100	0	0	0	0	0	0	0	0	0	0	0	0	0					
				5	Rasio Jangkauan Wilayah Kesiapsiagaan dan Penanggulangan Bahaya Kebakaran ( % )	100	0	62,4	0	100	0	0	0	21,7	0	0	0	0	0	21,7	0	21,7	0	21,7				
				6	Rasio Jangkauan Wilayah Kesiapsiagaan dan Penanggulangan Bahaya Kebakaran ( % )	100	0	92,55	0	100	0	5,8	0	30,3	0	0	0	0	0	36,1	0	36,1	0	36,1				
	1.04	19	02	1	Sosialisasi norma, standar, prosedur dan manual pencegahan bahaya kebakaran	100	223,447,350	83,1	102,556,500	100	100,000,000	15,9	15,926,350	61,4	61,361,050	0	0	0	0	77,3	77,287,400	77,3	77,29	77,3	179,843,900	77,3	80,49	DINAS PEMADAM KEBAKARAN DAN PENYELAMATAN
	1.04	19	09	1	Pemeliharaan sarana dan prasarana pencegahan bahaya kebakaran	100	319,550,000	61,1	133,554,500	100	100,800,000	0	0	36,7	36,970,000	0	0	0	0	36,7	36,970,000	36,7	36,68	36,7	170,524,500	36,7	53,36	DINAS PEMADAM KEBAKARAN DAN PENYELAMATAN
	1.04	19	11	1	Kegiatan Pencegahan dan Pengendalian bahaya kebakaran	100	100,000,000	0	0	100	100,000,000	0	0	0	0	0	0	0	0	0	0	0	0	0	0	0	0	DINAS PEMADAM KEBAKARAN DAN PENYELAMATAN
	1.04	19	12	1	Peningkatan Pelayanan penanggulangan bahaya kebakaran	100	100,000,000	0	0	100	100,000,000	0	0	21,7	21,719,800	0	0	0	0	21,7	21,719,800	21,7	21,72	21,7	21,719,800	21,7	21,72	DINAS PEMADAM KEBAKARAN DAN PENYELAMATAN
	1.04	19	14	1	Pendidikan dan Pelatihan Pertolongan Pencegahan Bahaya Kebakaran	1	0	0	0	1	0	0	0	0	0	0	0	0	0	0	0	0	0	0	0	0	0	DINAS PEMADAM KEBAKARAN DAN PENYELAMATAN
	1.04	19	15	1	Penanganan Siaga Darurat Kebakaran Hutan, Lahan dan Pekarangan Musim Kemarau	100	1,163,009,000	92,55	534,932,300	100	585,009,000	5,8	33,836,000	30,3	177,324,800	0	0	0	0	36,1	211,160,800	36,1	36,1	36,1	746,093,100	36,1	64,15	DINAS PEMADAM KEBAKARAN DAN PENYELAMATAN
	1.04	19	16	1	Pengembangan Wilayah Managemen Kebakaran Kota Palangka Raya	1	0	0	0	1	0	0	0	0	0	0	0	0	0	0	0	0	0	0	0	0	0	DINAS PEMADAM KEBAKARAN DAN PENYELAMATAN
																		Rata - rata capaian kinerja (%)		24,54	24,54		0	24,54	31,39			
																		Predikat kinerja	Sangat Rendah	Sangat Rendah		0	Sangat Rendah	Sangat Rendah				
	1.04				URUSAN WAJIB PELAYANAN DASAR			394,922,500		213,233,750		181,688,750		0		114,840,000		0		0		114,840,000	63,21	328,073,750	83,07			
	1.05				KETENTRAMAN DAN KETERTIBAN UMUM SERTA PERLINDUNGAN MASYARAKAT			394,922,500		213,233,750		181,688,750		0		114,840,000		0		0		114,840,000	63,21	328,073,750	83,07			
78	1.05	22		2	PROGRAM PENCEGAHAN DINI DAN PENANGGULANGAN KORBAN BENCANA ALAM	100	394,922,500	100	213,233,750	100	181,688,750	0	0	63,21	114,840,000	0	0	0	0	63,21	114,840,000	63,21	63,21	63,21	328,073,750	63,21	83,07	BADAN PENANGGULANGAN BENCANA DAERAH
	1.05	22	05	1	Sosialisasi Pencegahan dan Pengurangan Resiko Bencana	100	177,171,750	100	82,608,000	100	94,563,750	0	0	54,08	51,137,500	0	0	0	0	54,08	51,137,500	54,08	54,08	54,08	133,745,500	54,08	75,49	BADAN PENANGGULANGAN BENCANA DAERAH
	1.05	22	06	1	Pelaksanaan Bulan Pengurangan Resiko Bencana (PRB) Nasional Jambore Penanggulangan Bencana	100	0	0	0	100	0	0	0	0	0	0	0	0	0	0	0	0	0	0	0	0	0	BADAN PENANGGULANGAN BENCANA DAERAH
	1.05	22	11	1	Sosialisasi Migrasi Melalui Media Cetak	100	0	0	0	100	0	0	0	0	0	0	0	0	0	0	0	0	0	0	0	0	0	BADAN PENANGGULANGAN BENCANA DAERAH
	1.05	22	13	2	Bimbingan Teknis Penanggulangan Bencana	100	217,750,750	100	130,625,750	100	87,125,000	0	0	73,12	63,702,500	0	0	0	0	73,12	63,702,500	73,12	73,12	73,12	194,328,250	73,12	89,24	BADAN PENANGGULANGAN BENCANA DAERAH
	1.05	22	16	1	Pengadaan dan Distribusi Logistik Bencana	100	0	0	0	100	0	0	0	0	0	0	0	0	0	0	0	0	0	0	0	0	0	BADAN PENANGGULANGAN BENCANA DAERAH
																		Rata - rata capaian kinerja (%)		25,44	25,44		0	25,44	32,95			
																		Predikat kinerja	Sangat Rendah	Sangat Rendah		0	Sangat Rendah	Sangat Rendah				
	1.06				SOSIAL			0		0		0		0		0		0		0		0		0	0			
79	1.06	23			PROGRAM REHABILITASI DAN REKONSTRUKSI			0		0		0		0		0		0		0		0		0	0		BADAN PENANGGULANGAN BENCANA DAERAH	

				1		Tersedianya koordinasi rehabilitasi dan rekonstruksi ( % )	100		0	0		0	100		0	0		0	0		0	0		0	0		0	0			
	1.06	23	01	1	Penyusunan Program dan Rencana Rehabilitasi dan Rekonstruksi	Terlaksananya penyusunan program dan rencana rehabilitasi dan rekonstruksi ( % )	100		0	0		0	100		0	0		0	0		0	0		0	0		0	0		0	BADAN PENANGGULANGAN BENCANA DAERAH
	1.06	23	03	1	Penyusunan Laporan Pasca Bencana	Terlaksanya penyusunan laporan pasca bencana ( % )	100		0	0		0	100		0	0		0	0		0	0		0	0		0	0		0	BADAN PENANGGULANGAN BENCANA DAERAH
	1.06	23	04	1	Koordinasi Penyelenggaraan Rehabilitasi dan Rekonstruksi	Terlaksananya koordinasi dan kulsulatsi penyelenggaraan rehabilitasi dan rekonstruksi ( % )	100		0	0		0	100		0	0		0	0		0	0		0	0		0	0		0	BADAN PENANGGULANGAN BENCANA DAERAH
Rata - rata capaian kinerja (%)																									0	0		0	0	0	
Predikat kinerja																									Sangat Rendah	Sangat Rendah		0	Sangat Rendah	Sangat Rendah	
	1.06				URUSAN WAJIB BUKAN PELAYANAN DASAR			37,130,348,481		22,730,687,791		6,154,672,725		854,498,750		987,084,374		0		0		1,841,583,124		29,92		24,572,270,915		66,18			
	2.05				LINGKUNGAN HIDUP			37,130,348,481		22,730,687,791		6,154,672,725		854,498,750		987,084,374		0		0		1,841,583,124		29,92		24,572,270,915		66,18			
80	2.05	15		1	PROGRAM PENGEMBANGAN KINERJA PENGELOLAAN PERSAMPAHAN	Persentase Sampah Yang Tertangani ( )	0	24,760,431,667	0	13,100,858,102	0	4,230,855,925	0	711,002,750	0	832,434,174	0	0	0	0	1,543,436,924	0	36,48	0	14,644,295,026	0	59,14	DINAS PERUMAHAN RAKYAT DAN KAWASAN PERMUKIMAN			
	2.05	15	15	1	Pengadaan Pakaian Kerja, Perlengkapan dan Peralatan Petugas Kebersihan	Terlaksananya Pengadaan Perlengkapan dan Pakaian Kerja Petugas Kebersihan ( % )	60679900	260,679,900	0	198,809,000	60679900	60,679,900	0	0	0	0	0	0	0	0	0	0	0	0	198,809,000	0	76,27	DINAS PERUMAHAN RAKYAT DAN KAWASAN PERMUKIMAN			
	2.05	15	17	1	Pengadaan Tong/ Bak Sampah	Terlaksananya Pengembangan Kinerja Pengelolaan Persampahan ( % )	0	1,041,600,000	197500000	1,020,505,000	0	0	0	0	0	0	0	0	0	0	0	0	0	0	1,020,505,000	0	97,97	DINAS PERUMAHAN RAKYAT DAN KAWASAN PERMUKIMAN			
	2.05	15	18	1	Pengelolaan Kebersihan Lingkungan	Terlaksananya pengembangan kinerja Pengelolaan Kebersihan Lingkungan ( % )	518631900	2,315,513,475	516648385	1,476,692,035	518631900	518,631,900	124657550	124,657,550	130571000	130,571,000	0	0	0	130571000	255,228,550	19464,3	49,21	130571000	1,731,920,585	25,18	74,8	DINAS PERUMAHAN RAKYAT DAN KAWASAN PERMUKIMAN			
	2.05	15	22	1	Rehab TPS di Wilayah UPT PST Kecamatan Sabangau	Terlaksananya Kegiatan Perbaikan dan Rehab TPS yang Rusak ( % )	100	25,000,000	0	19,267,600	100	0	0	0	0	0	0	0	0	0	0	0	0	0	19,267,600	0	77,07	DINAS PERUMAHAN RAKYAT DAN KAWASAN PERMUKIMAN			
	2.05	15	23	1	Kegiatan Pendukung UPT PST Kecamatan Sabangau	Terlaksananya Kegiatan Administrasi Pengelolaan Sampah di Lingkungan UPT PST Kecamatan Sabangau ( % )	51600000	95,451,000	24951000	39,516,265	51600000	51,600,000	2350000	2,350,000	13514600	13,514,600	0	0	0	13514600	15,864,600	42,91	30,75	13514600	55,380,865	26,19	58,02	DINAS PERUMAHAN RAKYAT DAN KAWASAN PERMUKIMAN			
	2.05	15	24	1	Penyelenggaraan Lomba 3R Tingkat Kota Palangka Raya	Terlaksananya Kegiatan Kebersihan ( % )	100	119,500,000	0	114,543,500	100	0	0	0	0	0	0	0	0	0	0	0	0	0	114,543,500	0	95,85	DINAS PERUMAHAN RAKYAT DAN KAWASAN PERMUKIMAN			
	2.05	15	27	1	Kegiatan Pendukung UPT PST Bukit Batu	Terlaksananya Kegiatan Administrasi Pengelolaan Sampah di Lingkungan UPT PST Bukit Batu ( % )	85900000	141,380,000	30077259	54,779,464	85900000	85,900,000	5680000	5,680,000	16616124	16,616,124	0	0	0	16616124	22,296,124	24,11	25,96	16616124	77,075,588	19,34	54,52	DINAS PERUMAHAN RAKYAT DAN KAWASAN PERMUKIMAN			
	2.05	15	32	1	Rehab TPS di Wilayah UPT PST Bukit Batu	Terlaksananya Kegiatan Perbaikan dan Rehab TPS yang Rusak ( % )	0	10,000,000	0	9,759,000	0	0	0	0	0	0	0	0	0	0	0	0	0	0	9,759,000	0	97,59	DINAS PERUMAHAN RAKYAT DAN KAWASAN PERMUKIMAN			
	2.05	15	34	1	Kegiatan Pendukung UPT PST Pahandut I	Terlaksananya Kegiatan Administrasi Pengelolaan Sampah di Lingkungan UPT PST Pahandut I ( % )	98678925	200,656,425	68737232	95,561,432	98678925	98,678,925	7706750	7,706,750	21376000	21,376,000	0	0	0	21376000	29,082,750	158,18	29,47	21376000	124,644,182	21,66	62,12	DINAS PERUMAHAN RAKYAT DAN KAWASAN PERMUKIMAN			
	2.05	15	37	1	Rehab TPS di Wilayah UPT PST Pahandut I	Terlaksananya Kegiatan Perbaikan dan Rehab TPS yang Rusak ( % )	0	50,000,000	0	49,523,900	0	0	0	0	0	0	0	0	0	0	0	0	0	0	49,523,900	0	99,05	DINAS PERUMAHAN RAKYAT DAN KAWASAN PERMUKIMAN			
	2.05	15	40		Pengadaan Peralatan Bengkel Workshop	Tersedianya Peralatan Bengkel / Workshop ( Paket )	270008000	270,008,000	268752360	268,752,360	0	0	0	0	0	0	0	0	0	0	0	0	0	268752360	268,752,360	99,53	99,53	DINAS PERUMAHAN RAKYAT DAN KAWASAN PERMUKIMAN			
	2.05	15	42	1	Pembangunan Landasan Container	Meningkatnya Sarana Prasarana Pengelolaan Persampahan ( Lokasi )	302150000	302,150,000	296176800	296,176,800	0	0	0	0	0	0	0	0	0	0	0	0	0	296176800	296,176,800	98,02	98,02	DINAS PERUMAHAN RAKYAT DAN KAWASAN PERMUKIMAN			
	2.05	15	44	1	Pengadaan Sistem Informasi, Kontrol dan Alat Komunikasi Truk Angkutan Sampah	Terlaksananya Penyediaan Sistem Kontrol Angkutan Truk Sampah ( Paket )	20850001	208,500,000	3202500	3,202,500	1	0	0	0	0	0	0	0	0	0	0	0	0	3202500	3,202,500	1,54	1,54	DINAS PERUMAHAN RAKYAT DAN KAWASAN PERMUKIMAN			
	2.05	15	46	1	Pemeliharaan Rutin / Berkala Operasional Kebersihan dan Angkutan Sampah	Terlaksananya Pemeliharaan Kendaraan Dinas/Operasional Angkutan Sampah dan Kebersihan ( % )	440575400	1,813,521,450	519147359	894,285,009	440575400	440,575,400	98713100	98,713,100	80085500	80,085,500	0	0	0	80085500	178,798,600	558,8	40,58	80085500	1,073,083,609	18,18	59,17	DINAS PERUMAHAN RAKYAT DAN KAWASAN PERMUKIMAN			

		2.05	15	51	1	Kegiatan Pendukung UPT Pahandut 2	Terlaksananya Kegiatan Administrasi Pengelolaan Sampah di Lingkungan UPT PST Pahandut 2 ( % )	101129300	196,359,800	59418000	63,096,000	101129300	101,129,300	10310900	10,310,900	2050000	2,050,000	0		0	0	0	2050000	12,360,900	137,54	12,22	2050000	75,456,900	2,03	38,43	DINAS PERUMAHAN RAKYAT DAN KAWASAN PERMUKIMAN		
		2.05	15	55	1	Kegiatan Pendukung UPT Jekan Raya I	Terlaksananya Kegiatan Administrasi Pengelolaan Sampah di Lingkungan UPT PST Jekan Raya I ( % )	98879300	190,551,800	60894852	64,254,852	98879300	98,879,300	6562300	6,562,300	21246000	21,246,000	0		0	0	0	21246000	27,808,300	104,38	28,12	21246000	92,063,152	21,49	48,31	DINAS PERUMAHAN RAKYAT DAN KAWASAN PERMUKIMAN		
		2.05	15	58	1	Rehab TPS di Wilayah UPT Jekan Raya I	Terlaksananya Kegiatan Perbaikan dan Rehab TPS yang Rusak ( % )	0	0	0	0	0	0	0	0	0	0	0	0	0	0	0	0	0	0	0	0	0	0	0	0	DINAS PERUMAHAN RAKYAT DAN KAWASAN PERMUKIMAN	
		2.05	15	64	1	Kegiatan Pendukung UPT PST Jekan Raya 2	Terlaksananya Kegiatan Administrasi Pengelolaan Sampah di Lingkungan UPT PST Jekan Raya 2 ( % )	103209300	198,643,800	66317700	70,068,700	103209300	103,209,300	0	0	12247250	12,247,250	0		0	0	0	12247250	12,247,250	146,57	11,87	12247250	82,315,950	11,87	41,44	DINAS PERUMAHAN RAKYAT DAN KAWASAN PERMUKIMAN		
		2.05	15	70	1	Kegiatan Pendukung UPT PST Rakumpit	Terlaksananya Kegiatan Administrasi Pengelolaan Sampah di Lingkungan UPT PST Rakumpit ( % )	46244650	93,124,650	19400280	24,185,530	46244650	46,244,650	0	0	5554000	5,554,000	0		0	0	0	5554000	5,554,000	51,58	12,01	5554000	29,739,530	12,01	31,94	DINAS PERUMAHAN RAKYAT DAN KAWASAN PERMUKIMAN		
		2.05	15	76	1	Pengelolaan Pengangkutan Sampah	Terlaksananya Pemeliharaan Kebersihan Kota Palangka Raya Selama 12 Bulan ( % )	1991026800	9,786,678,430	2370881898	4,863,201,545	1991026800	1,991,026,800	455022150	455,022,150	511163000	511,163,000	0		0	0	0	511163000	966,185,150	489,59	48,53	511163000	5,829,386,695	25,67	59,56	DINAS PERUMAHAN RAKYAT DAN KAWASAN PERMUKIMAN		
		2.05	15	77	1	Pengawasan dan Pengendalian Persampahan	Terlaksananya Pengawasan dan Pengendalian Persampahan yang terpadu di Wilayah Kota Palangka Raya ( % )	257260700	798,470,700	0	425,912,000	257260700	257,260,700	0	0	0	0	0	0	0	0	0	0	0	0	0	0	425,912,000	0	53,34	DINAS PERUMAHAN RAKYAT DAN KAWASAN PERMUKIMAN		
		2.05	15	81	1	Pembangunan Infrastruktur Persampahan	Meningkatnya Keamanan di Area Pool Truck ( Paket )	154500001	154,500,000	0	0	1	0	0	0	0	0	0	0	0	0	0	0	0	0	0	0	0	0	0	0	DINAS PERUMAHAN RAKYAT DAN KAWASAN PERMUKIMAN	
		2.05	15	82	1	Peenyelenggaraan lomba kempung hijau dan bersih se-Kota Palangka Raya	Terlaksananya Kegiatan Kebersihan yang Melibatkan Peran Serta Masyarakat Luas ( % )	292706050	1,157,615,050	371739700	749,499,810	292706050	292,706,050	0	0	13735200	13,735,200	0		0	0	0	13735200	13,735,200	452,98	4,69	13735200	763,235,010	4,69	65,93	DINAS PERUMAHAN RAKYAT DAN KAWASAN PERMUKIMAN		
		2.05	15	83	1	Pembangunan transfer depo dan penyediaan lahan	Terlaksananya Pengelolaan Sampah Secara Terpadu dan Terencana ( % )	84333700	4,577,833,700	0	1,751,328,400	84333700	84,333,700	0	0	4275500	4,275,500	0		0	0	0	4275500	4,275,500	5,07	5,07	4275500	1,755,603,900	5,07	38,35	DINAS PERUMAHAN RAKYAT DAN KAWASAN PERMUKIMAN		
		2.05	15	85	1	Peningkatan fasilitas Pool Truck	Terlaksananya Kegiatan Peningkatan Fasilitas di Pool Truck ( Paket )	752693487	752,693,487	547937400	547,937,400	0	0	0	0	0	0	0	0	0	0	0	0	0	0	0	547937400	547,937,400	72,8	72,8	DINAS PERUMAHAN RAKYAT DAN KAWASAN PERMUKIMAN		
Rata - rata capaian kinerja (%)																								865,44	11,94		0	18,61	60,06				
Predikat kinerja																								Sangat tinggi	Sangat Rendah		0	Sangat Rendah	Rendah				
81		2.05	25			PROGRAM PENGEMBANGAN KINERJA PENGELOLAAN AIR DAN AIR LIMBAH			12,369,916,814		9,629,829,689		1,923,816,800		143,496,000		154,650,200		0			0			298,146,200		15,5		9,927,975,889		80,26	DINAS PERUMAHAN RAKYAT DAN KAWASAN PERMUKIMAN	
					1		Meningkatnya Pelayanan IPLT (%) ( )	0	0	0	0	0	0	0	0	0	0	0	0	0	0	0	0	0	0	0	0	0	0				
		2.05	25	01	1	Penyediaan Sarana dan Prasarana Air Limbah (DAK Penugasan Sanitasi)	Terlaksananya Penyediaan Lingkungan yang Sehat ( % )	960000000	7,758,127,720	2054000000	6,615,137,360	960000000	960,000,000	0	0	0	0	0	0	0	0	0	0	0	0	0	0	6,615,137,360	0	85,27	DINAS PERUMAHAN RAKYAT DAN KAWASAN PERMUKIMAN		
		2.05	25	02	1	Penyediaan Sarana dan Prasarana Air Limbah (Penunjang DAK)	Terlaksananya Penyediaan Lingkungan yang Sehat ( % )	259692300	489,827,700	75330200	312,556,080	259692300	111,007,700	0	0	3482500	3,482,500	0		0	0	0	3482500	3,482,500	38,97	3,14	3482500	316,038,580	1,34	64,52	DINAS PERUMAHAN RAKYAT DAN KAWASAN PERMUKIMAN		
		2.05	25	04	1	Pengelolaan IPLT	Terlaksananya Kegiatan Pengelolaan IPLT ( % )	84015600	205,385,872	0	103,014,350	84015600	84,015,600	6225000	6,225,000	14933500	14,933,500	0		0	0	0	14933500	21,158,500	17,77	25,18	14933500	124,172,850	17,77	60,46	DINAS PERUMAHAN RAKYAT DAN KAWASAN PERMUKIMAN		
		2.05	25	05	1	Pemeliharaan Rutin Berkala Dinas/ Penunjang Mobil Tinja/WC Trailer dan Mesin Sedot yang Terpelihara ( persen )	Terlaksananya Pemeliharaan Kendaraan Dinas/Operasional Mobil Tinja/WC Trailer dan Mesin Sedot yang Terpelihara ( persen )	23000000	122,434,600	0	90,487,800	23000000	23,000,000	0	0	4145000	4,145,000	0		0	0	0	4145000	4,145,000	18,02	18,02	4145000	94,632,800	18,02	77,29	DINAS PERUMAHAN RAKYAT DAN KAWASAN PERMUKIMAN		
		2.05	25	06	1	Pengawasan dan Pengendalian Air Limbah TPA	Meningkatnya Cakupan Pngawasan dan Pengendalian Air Limbah dan TPA ( Kota )	56211701	56,211,700	28686490	28,686,490	1	0	0	0	0	0	0	0	0	0	0	0	0	0	0	28686490	28,686,490	51,03	51,03	DINAS PERUMAHAN RAKYAT DAN KAWASAN PERMUKIMAN		
		2.05	25	07	1	Sosialisasi Air Limbah	Meningkatnya Pengelolaan Air Limbah ( % )	0	54,991,890	0	0	0	0	0	0	0	0	0	0	0	0	0	0	0	0	0	0	0	0	0	0	DINAS PERUMAHAN RAKYAT DAN KAWASAN PERMUKIMAN	



		2.05	25	08	1	Pengelolaan Sampah TPA	Terlaksananya Pengelolaan Sampah di TPA ( % )	745793500	3,173,678,832	1145573934	1,989,970,609	745793500	745,793,500	137271000	137,271,000	132089200	132,089,200	0		0	0	0	132089200	269,360,200	253,51	36,12	132089200	2,259,330,809	17,71	71,19	DINAS PERUMAHAN RAKYAT DAN KAWASAN PERMUKIMAN	
		2.05	25	09	1	Rehab dan Peningkatan Jalan Masuk Landfill TPA	Meningkatnya Panjang Jalan Masuk Landfill TPA ( Meter )	473933500	473,933,500	458184000	458,184,000	0	0	0	0	0	0	0	0	0	0	0	0	0	0	458184000	458,184,000	96,68	96,68	DINAS PERUMAHAN RAKYAT DAN KAWASAN PERMUKIMAN		
		2.05	25	10	1	Rehab Ringan Pos Jaga TPA dan Garasi Alat Berat	Meningkatnya Infrastruktur Bangunan Pos Jaga TPA ( Unit )	35325000	35,325,000	31793000	31,793,000	0	0	0	0	0	0	0	0	0	0	0	0	0	0	31793000	31,793,000	90	90	DINAS PERUMAHAN RAKYAT DAN KAWASAN PERMUKIMAN		
Rata - rata capaian kinerja (%)																								36,48	9,16		0	32,51	66,27			
Predikat kinerja																								Sangat Rendah	Sangat Rendah		0	Sangat Rendah	Sedang			
		2.05				URUSAN WAJIB BUKAN PELAYANAN DASAR			9,848,724,521		5,075,996,247		3,374,737,390		60,800,781		349,265,597		173,053,437		0		583,119,815		17,28		5,659,116,062		57,46			
		2.01				TENAGA KERJA			9,848,724,521		5,075,996,247		3,374,737,390		60,800,781		349,265,597		173,053,437		0		583,119,815		17,28		5,659,116,062		57,46			
82	2.01	01				PROGRAM PELAYANAN ADMINISTRASI PERKANTORAN			4,073,402,171		2,458,201,314		1,359,210,790		19,850,781		25,100,297		32,929,437		0		77,880,515		5,73		2,536,081,829		62,26		DINAS TENAGA KERJA	
					17	BELANJA LANGSUNG ( )		3374737390	0	0		3374737390	0	431894500	0	1161949221	0	658975053	0	0	0	2252818774	0	66,76		2252818774	0	66,76				
		2.01	01	02		Penyediaan jasa komunikasi, sumber daya air dan listrik			443,779,871		328,736,981		115,042,890		19,850,781		25,100,297		32,929,437		0		77,880,515		67,7		406,617,496		91,63		DINAS TENAGA KERJA	
		2.01	01	07		Penyediaan jasa administrasi keuangan			1,999,432,300		1,175,276,433		624,305,800		0		0		0		0		0		0		1,175,276,433		58,78		DINAS TENAGA KERJA	
		2.01	01	08		Penyediaan jasa kebersihan kantor			92,986,000		59,599,000		30,000,000		0		0		0		0		0		0		59,599,000		64,09		DINAS TENAGA KERJA	
		2.01	01	10		Penyediaan alat tulis kantor			128,290,550		66,339,400		61,951,150		0		0		0		0		0		0		66,339,400		51,71		DINAS TENAGA KERJA	
		2.01	01	11		Penyediaan barang cetakan dan penggandaan			96,091,000		57,428,500		33,662,500		0		0		0		0		0		0		57,428,500		59,76		DINAS TENAGA KERJA	
		2.01	01	12		Penyediaan komponen instalasi listrik/penerangan bangunan kantor			31,000,000		15,998,000		10,000,000		0		0		0		0		0		0		15,998,000		51,61		DINAS TENAGA KERJA	
		2.01	01	15		Penyediaan bahan bacaan dan peraturan perundang-undangan			98,280,000		52,760,000		36,520,000		0		0		0		0		0		0		52,760,000		53,68		DINAS TENAGA KERJA	
		2.01	01	17		Penyediaan makanan dan minuman			31,600,000		13,800,000		15,000,000		0		0		0		0		0		0		13,800,000		43,67		DINAS TENAGA KERJA	
		2.01	01	18		Rapat-rapat koordinasi dan konsultasi ke luar daerah			619,728,700		352,464,000		269,528,700		0		0		0		0		0		0		352,464,000		56,87		DINAS TENAGA KERJA	
		2.01	01	19		Rapat-rapat koordinasi dan konsultasi ke dalam daerah			250,899,750		103,400,000		123,199,750		0		0		0		0		0		0		103,400,000		41,21		DINAS TENAGA KERJA	
		2.01	01	20		Penyediaan Jasa Event Palangka Raya Fair			264,660,000		225,745,000		30,000,000		0		0		0		0		0		0		225,745,000		85,3		DINAS TENAGA KERJA	
		2.01	01	34		Penatausahaan Aset SKPD			16,654,000		6,654,000		10,000,000		0		0		0		0		0		0		6,654,000		39,95		DINAS TENAGA KERJA	
Rata - rata capaian kinerja (%)																								0	5,64		0	0	58,19			
Predikat kinerja																								Sangat Rendah	Sangat Rendah		0	Sangat Rendah	Rendah			
83	2.01	02				PROGRAM PENINGKATAN SARANA DAN PRASARANA APARATUR			2,093,957,000		505,738,500		818,865,000		28,500,000		28,500,000		50,500,000		0		107,500,000		13,13		613,238,500		29,29		DINAS TENAGA KERJA	
					1			0	0	0	0	0	0	0	0	0	0	0	0	0	0	0	0	0	0	0	0	0				
					2	Belanja modal Pengadaan Alat Rumah Tangga Lainnya (Home Use) ( )		300000000	0	0	0	300000000	0	0	0	0	0	0	0	0	0	0	0	0	0	0	0	0				
					3	dst... ( )		40000000	0	0	0	40000000	0	0	0	0	0	0	0	0	0	0	0	0	0	0	0	0				
					4	Belanja Perawatan Kendaraan Bermotor ( tahun )		1	0	0	0	1	0	0	0	0	0	0	0	0	0	0	0	0	0	0	0	0				
		2.01	02	07		Pengadaan perlengkapan gedung kantor			1,198,233,000		224,241,000		300,000,000		0		0		0		0		0		0		224,241,000		18,71		DINAS TENAGA KERJA	
		2.01	02	12		Pengadaan peralatan kantor			0		0		0		0		0		0		0		0		0		0		0		DINAS TENAGA KERJA	
		2.01	02	22		Pemeliharaan rutin/berkala gedung kantor			40,000,000		0		40,000,000		0		0		0		0		0		0		0		0		DINAS TENAGA KERJA	
		2.01	02	24		Pemeliharaan rutin/berkala kendaraan dinas/operasional			505,859,000		281,497,500		129,000,000		0		0		0		0		0		0		281,497,500		55,65		DINAS TENAGA KERJA	
		2.01	02	26		Pemeliharaan rutin/berkala perlengkapan gedung kantor			16,000,000		0		16,000,000		0		0		0		0		0		0		0		0		DINAS TENAGA KERJA	
		2.01	02	28		Pemeliharaan rutin/berkala peralatan gedung kantor			10,000,000		0		10,000,000		2,500,000		2,500,000		2,500,000		0		7,500,000		75		7,500,000		75		DINAS TENAGA KERJA	
		2.01	02	42		Rehabilitasi sedang/berat gedung kantor			191,865,000		0		191,865,000		0		0		0		0		0		0		0		0		DINAS TENAGA KERJA	
		2.01	02	45		Rehabilitasi sedang/Berat Jaringan Instalasi Listrik dan Penambahan Daya			32,000,000		0		32,000,000		0		0		0		0		0		0		0		0		DINAS TENAGA KERJA	
		2.01	02	50		Pengadaan Perlengkapan Gedung Kantor			0		0		0		0		0		0		0		0		0		0		0		DINAS TENAGA KERJA	
		2.01	02	12		Pemeliharaan Rutin/Berkala Peralatan Workshop			100,000,000		0		100,000,000		26,000,000		26,000,000		48,000,000		0		100,000,000		100		100,000,000		100		DINAS TENAGA KERJA	
		2.01	02	14		Pemeliharaan Ringan Rutin/ Berkala Halaman Kantor			0		0		0		0		0		0		0		0		0		0		0		DINAS TENAGA KERJA	
Rata - rata capaian kinerja (%)																								0	15,91		0	0	22,67			



90	2.05	01			PROGRAM PELAYANAN ADMINISTRASI PERKANTORAN		2,260,127,794		1,108,577,770		994,686,163		151,891,137		311,845,755		259,949,478		254,621,834		978,308,204		98,35		2,086,885,974		92,33	DINAS LINGKUNGAN HIDUP		
				1		ASPEK PELAYANAN UMUM ( )	400	0	300	0	100	0	26	0	21	0	0	0	0	47	0	47		347	0	86,75				
	2.05	01	02	1	Penyediaan jasa komunikasi, sumber daya air dan listrik	Komunikasi, sumber daya air dan listrik ( % )	100	360,195,531	100	167,732,620	100	177,200,000	26	43,129,937	21	48,595,300	21	41,393,766	32	37,439,975	100	170,558,978	100	96,25	100	338,291,598	100	93,92	DINAS LINGKUNGAN HIDUP	
	2.05	01	03	1	Penyediaan jasa peralatan dan perlengkapan kantor	Meningkatnya kinerja aparatur ( % )	100	0	0	0	100	0	0	0	0	0	0	0	0	0	0	0	0	0	0	0	0	0	DINAS LINGKUNGAN HIDUP	
	2.05	01	06	1	Penyediaan jasa pemeliharaan dan perizinan kendaraan dinas/operasional	Meningkatnya kinerja aparatur ( % )	100	267,249,500	100	161,044,909	100	102,580,000	35	33,068,000	21	14,893,500	28	38,134,700	16	16,382,000	100	102,478,200	100	99,9	100	263,523,109	100	98,61	DINAS LINGKUNGAN HIDUP	
	2.05	01	07	1	Penyediaan jasa administrasi keuangan	Meningkatnya kinerja aparatur ( % )	100	774,910,600	100	378,887,999	100	375,286,500	0	0	32	130,493,755	22	92,261,662	45,46	150,522,259	99,46	373,277,676	99,46	99,46	99,46	752,165,675	99,46	97,06	DINAS LINGKUNGAN HIDUP	
	2.05	01	08	1	Penyediaan jasa kebersihan kantor	Kenyamanan dalam pelaksanaan tugas ( % )	100	37,825,000	100	29,305,000	100	8,220,000	0	0	72	5,050,000	19	1,300,000	8,88	1,860,000	99,88	8,210,000	99,88	99,88	99,88	37,515,000	99,88	99,18	DINAS LINGKUNGAN HIDUP	
	2.05	01	10	1	Penyediaan alat tulis kantor	Tercapainya program pelaksanaan tugas sesuai target ( % )	100	214,168,750	100	41,330,000	100	61,452,250	52	31,756,700	0	0	29	17,417,950	19	12,277,600	100	61,452,250	100	100	100	102,782,250	100	47,99	DINAS LINGKUNGAN HIDUP	
	2.05	01	11	1	Penyediaan barang cetakan dan penggandaan	Meningkatnya Kinerja Aparatur ( % )	100	36,808,000	100	19,272,000	100	12,200,000	60	7,200,000	0	0	22	2,800,000	18	2,200,000	100	12,200,000	100	100	100	31,472,000	100	85,5	DINAS LINGKUNGAN HIDUP	
	2.05	01	12	1	Penyediaan komponen instalasi listrik/penerangan bangunan kantor	Menunjang operasional tugas pokok dan fungsi SKPD ( % )	100	13,525,000	100	10,000,000	100	3,525,000	100	3,525,000	0	0	0	0	0	100	3,525,000	100	100	100	100	13,525,000	100	100	DINAS LINGKUNGAN HIDUP	
	2.05	01	15	1	Penyediaan bahan bacaan dan peraturan perundang-undangan	Meningkatnya pengetahuan aparatur ( % )	100	13,512,000	0	0	100	13,512,000	20	92,000	15	3,018,000	0	3,156,000	55,02	5,898,000	90,02	12,164,000	90,02	90,02	90,02	12,164,000	90,02	90,02	DINAS LINGKUNGAN HIDUP	
	2.05	01	17	1	Penyediaan makanan dan minuman	Meningkatnya kinerja Aaparatur ( % )	100	28,900,000	100	18,050,000	100	10,850,000	75	7,925,000	12	1,462,500	13	1,462,500	0	0	100	10,850,000	100	100	100	28,900,000	100	100	DINAS LINGKUNGAN HIDUP	
	2.05	01	18	1	Rapat-rapat koordinasi dan konsultasi ke luar daerah	Meningkatnya kinerja aparatur ( % )	100	385,293,413	100	221,965,242	100	163,325,413	20	22,294,500	64	99,597,700	14	19,387,900	1,95	21,967,000	99,95	163,247,100	99,95	99,95	99,95	385,212,342	99,95	99,98	DINAS LINGKUNGAN HIDUP	
	2.05	01	19	1	Rapat-rapat koordinasi dan konsultasi ke dalam daerah	Meningkatnya Kinerja Aparatur ( % )	100	39,925,000	100	19,600,000	100	20,300,000	25	2,900,000	57	8,735,000	17	2,550,000	0,8	6,075,000	99,8	20,260,000	99,8	99,8	99,8	39,860,000	99,8	99,84	DINAS LINGKUNGAN HIDUP	
	2.05	01	20	1	Penyediaan Jasa Event Palangka Raya Fair	Meningkatnya pengetahuan masyarakat tetang lingkungan ( % )	100	87,815,000	100	41,390,000	100	46,235,000	0	0	0	0	99,63	40,085,000	0	0	99,63	40,085,000	99,63	86,7	99,63	81,475,000	99,63	92,78	DINAS LINGKUNGAN HIDUP	
Rata - rata capaian kinerja (%)																						91,44	90,15		0	91,44	84,99			
Predikat kinerja																						Sangat tinggi	Sangat tinggi		0	Sangat tinggi	Tinggi			
91	2.05	02			PROGRAM PENINGKATAN SARANA DAN PRASARANA APARATUR		44,425,000	0	0	36,050,000	6,000,000	13,782,000	6,555,000	9,713,000	36,050,000	100	36,050,000		100		36,050,000	81,15	DINAS LINGKUNGAN HIDUP							
				1		ASPEK PELAYANAN UMUM ( )	4	0	3	0	1	0	0	0	0	0	0	0	0	0	0	3	0	75						
	2.05	02	07		Pengadaan perlengkapan gedung kantor		0	0	0	0	0	0	0	0	0	0	0	0	0	0	0	0	0	0	0	0	0	DINAS LINGKUNGAN HIDUP		
	2.05	02	13	1	Pengadaan perlengkapan kantor	Menunjang kinerja aparatur ( % )	100	29,425,000	100	0	100	21,050,000	5	1,000,000	55	12,300,000	6	4,000,000	34	3,750,000	100	21,050,000	100	100	100	21,050,000	100	71,54	DINAS LINGKUNGAN HIDUP	
	2.05	02	30	1	Pemeliharaan rutin/berkala peralatan kantor	Meningkatnya kinerja Aparatur ( % )	100	15,000,000	0	0	100	15,000,000	35	5,000,000	15	1,482,000	11	2,555,000	39	5,963,000	100	15,000,000	100	100	100	15,000,000	100	100	DINAS LINGKUNGAN HIDUP	
	2.05	02	11	1	Pembuatan Taman	Memperindah lokasi kantor ( paket )	1	0	0	0	1	0	0	0	0	0	0	0	0	0	0	0	0	0	0	0	0	0	DINAS LINGKUNGAN HIDUP	
Rata - rata capaian kinerja (%)																						66,67	50		0	66,67	42,88			
Predikat kinerja																						Sedang	Sangat Rendah		0	Sedang	Sangat Rendah			
92	2.05	03			PROGRAM PENINGKATAN DISIPLIN APARATUR		0	0	0	0	0	0	0	0	0	0	0	0	0	0	0	0		0	0	0	0	DINAS LINGKUNGAN HIDUP		
	2.05	03	02	1	Pengadaan pakaian dinas beserta perlengkapannya	Meningkatnya Kinerja Aparatur ( % )	100	0	0	0	100	0	0	0	0	0	0	0	0	0	0	0	0	0	0	0	0	0	DINAS LINGKUNGAN HIDUP	
	2.05	03	05	1	Pengadaan pakaian khusus hari-hari tertentu	Meningkatnya Kinerja Aparatur ( % )	100	0	0	0	100	0	0	0	0	0	0	0	0	0	0	0	0	0	0	0	0	0	DINAS LINGKUNGAN HIDUP	
	2.05	03	08	1	Pengadaan Pakaian Olah Raga	Meningkatnya disiplin aparatur ( % )	80	0	0	0	80	0	0	0	0	0	0	0	0	0	0	0	0	0	0	0	0	0	DINAS LINGKUNGAN HIDUP	
	2.05	03	10	1	Pengadaan Pakaian Hitam Putih	Meningkatnya kinerja Aparatur ( % )	100	0	0	0	100	0	0	0	0	0	0	0	0	0	0	0	0	0	0	0	0	0	DINAS LINGKUNGAN HIDUP	
Rata - rata capaian kinerja (%)																						0	0		0	0	0			
Predikat kinerja																						Sangat Rendah	Sangat Rendah		0	Sangat Rendah	Sangat Rendah			
93	2.05	05			PROGRAM PENINGKATAN KAPASITAS SUMBER DAYA APARATUR		4,000,000	0	4,000,000	0	0	0	0	3,960,000	3,960,000	99	3,960,000		99		3,960,000	99	DINAS LINGKUNGAN HIDUP							

		2.05	05	40	1	Kursus, Pelatihan, Sosialisasi, Diklatpim dan Bimbingan Teknis	Meningkatnya pengetahuan aparaturnya ( % )	100	4,000,000	0	0	100	4,000,000	0	0	0	0	0	99	3,960,000	99	3,960,000	99	99	99	3,960,000	99	99	DINAS LINGKUNGAN HIDUP										
Rata - rata capaian kinerja (%)																						99	99		0	99	99												
Predikat kinerja																						Sangat tinggi	Sangat tinggi		0	Sangat tinggi	Sangat tinggi												
94		2.05	06			PROGRAM PENINGKATAN PENGEMBANGAN SISTEM PELAPORAN CAPAIAN KINERJA DAN KEUANGAN			392,170,225			275,091,625			113,780,000			30,526,800			18,815,200			10,041,000			54,092,000			113,475,000		99,73		388,566,625			99,08	DINAS LINGKUNGAN HIDUP	
					2		ASPEK PELAYANAN UMUM ( )	400	0	300	0	100	0	0	0	0	0	0	0	0	0	0	0	300	0	75													
		2.05	06	01	1	Penyusunan laporan capaian kinerja dan ikhtisar realisasi kinerja SKPD ( % )	Meningkatnya pelaksanaan pelaporan kinerja instansi SKPD ( % )	100	0	0	0	100	0	0	0	0	0	0	0	0	0	0	0	0	0	0	0	0	0	DINAS LINGKUNGAN HIDUP									
		2.05	06	04	1	Penyusunan program dan rencana kerja	Meningkatnya kinerja aparaturnya ( % )	9	163,238,900	28	101,905,200	9	59,485,000	2	15,131,800	2	7,065,200	2	4,526,000	3	32,682,000	9	59,405,000	100	99,87	9	161,310,200	100	98,82	DINAS LINGKUNGAN HIDUP									
		2.05	06	13	1	Penyusunan dan Pelaporan Penatausahaan Keuangan SKPD	Meningkatnya kinerja aparaturnya ( % )	12	143,696,650	48	110,224,500	12	33,360,000	3	9,860,000	3	7,900,000	3	1,415,000	3	14,185,000	12	33,360,000	100	100	12	143,584,500	100	99,92	DINAS LINGKUNGAN HIDUP									
		2.05	06	24	1	Penyusunan Laporan Barang Milik Daerah	Meningkatnya pelaporan barang milik daerah ( % )	8	85,234,675	6	62,961,925	8	20,935,000	2	5,535,000	2	3,850,000	2	4,100,000	2	7,225,000	8	20,710,000	100	98,93	8	83,671,925	100	98,17	DINAS LINGKUNGAN HIDUP									
Rata - rata capaian kinerja (%)																						75	74,7		0	75	74,23												
Predikat kinerja																						Sedang	Sedang		0	Sedang	Sedang												
95		2.05	15			PROGRAM PENGEMBANGAN KINERJA PENGELOLAAN PERSAMPAHAN			55,865,000		0		55,865,000		45,165,000		10,050,000		325,000		325,000		55,865,000		100		55,865,000		100	DINAS LINGKUNGAN HIDUP									
					1		Lingkungan Hidup ( )	11	0	20	0	0	0	0	0	0	0	0	0	0	0	0	20	0	181,82														
		2.05	15	02	1	Penyediaan prasarana dan sarana pengelolaan persampahan	Meningkatnya kinerja pengelolaan persampahan ( )	0	0	0	0	0	0	0	0	0	0	0	0	0	0	0	0	0	0	0	0	0	DINAS LINGKUNGAN HIDUP										
		2.05	15	87	1	Peningkatan peran serta masyarakat dalam Pengelolaan Persampahan	Meningkatnya pengetahuan masyarakat terhadap pengelolaan sampah ( % )	100	55,865,000	0	0	100	55,865,000	90	45,165,000	9	10,050,000	0,42	325,000	0,58	325,000	100	55,865,000	100	100	100	55,865,000	100	100	DINAS LINGKUNGAN HIDUP									
Rata - rata capaian kinerja (%)																						50	50		0	50	50												
Predikat kinerja																						Sangat Rendah	Sangat Rendah		0	Sangat Rendah	Sangat Rendah												
96		2.05	16			PROGRAM PENGENDALIAN PENCEMARAN DAN PERUSAKAN LINGKUNGAN HIDUP			366,906,900			148,461,403		217,011,100		15,259,061		33,340,979		56,699,960		105,463,500		210,763,500		97,12		359,224,903		97,91	DINAS LINGKUNGAN HIDUP								
					2		Lingkungan Hidup ( )	500	0	400	0	100	0	0	0	30	0	0	0	0	0	30	0	30		430	0	86											
		2.05	16	03	1	Pemantauan kualitas lingkungan	Tersedianya laporan pemantauan ( laporan )	10	51,688,600	0	0	10	51,688,600	0	11,684,061	6	10,636,179	4	29,198,760	0	0	10	51,519,000	100	99,67	10	51,519,000	100	99,67	DINAS LINGKUNGAN HIDUP									
		2.05	16	07	1	Pengkajian dampak lingkungan	Kajian dampak lingkungan Kota Palangka Raya ( tahun )	1	0	0	0	1	0	0	0	0	0	0	0	0	0	0	0	0	0	0	0	0	DINAS LINGKUNGAN HIDUP										
		2.05	16	14	1	Peningkatan peran serta masyarakat dalam pengendalian lingkungan hidup	Meningkatnya kepedulian masyarakat pada lingkungan ( orang )	150	0	0	0	150	0	0	0	0	0	0	0	0	0	0	0	0	0	0	0	0	DINAS LINGKUNGAN HIDUP										
		2.05	16	22	1	Pelaksanaan Kegiatan Amdal dan/ atau UKL- UPL	Terkendalinya kegiatan usaha yang menimbulkan dampak lingkungan di wilayah Kota	100	133,849,300	250	67,730,000	100	65,930,000	0	0	199	0	0	0	0	0	60,701,500	199	60,701,500	34	92,07	199	128,431,500	199	95,95	DINAS LINGKUNGAN HIDUP								
		2.05	16	23	1	Pengawasan dan Pemantauan terhadap Masyarakat Pelaku Usaha yang Merusak Lingkungan	Terbinanya pelaku usaha/masyarakat terhadap ketaatan pengelola lingkungan (	100	87,672,000	100	43,251,103	100	44,000,000	5	0	25	13,135,000	24	10,247,500	46	20,617,500	100	44,000,000	100	100	100	87,251,103	100	99,52	DINAS LINGKUNGAN HIDUP									
		2.05	16	24	1	Pos Pelayanan Pengaduan Masyarakat	Meningkatnya kepedulian masyarakat dalam perlindungan dan pengelolaan lingkungan	63	55,899,500	32	37,480,300	63	17,595,000	0	650,000	8	3,169,800	29	6,678,700	0	7,096,500	37	17,595,000	58,73	100	37	55,075,300	58,73	98,53	DINAS LINGKUNGAN HIDUP									
		2.05	16	29	1	Pembinaan Pengelolaan Limbah	Meningkatnya kesadaran masyarakat dalam pengelolaan limbah B3 dan Limbah cair ( %	100	37,797,500	0	0	100	37,797,500	10	2,925,000	15	6,400,000	28	10,575,000	44,75	17,048,000	97,75	36,948,000	97,75	97,75	97,75	36,948,000	97,75	97,75	DINAS LINGKUNGAN HIDUP									
Rata - rata capaian kinerja (%)																						55,78	69,93		0	79,35	70,2												
Predikat kinerja																						Rendah	Sedang		0	Tinggi	Sedang												
97		2.05	19			PROGRAM PENINGKATAN KUALITAS DAN AKSES INFORMASI SUMBER DAYA ALAM DAN LINGKUNGAN HIDUP			377,823,600			241,643,500		86,607,000		7,862,000		9,935,000		11,475,000		21,350,500		50,622,500		58,45		292,266,000		77,36	DINAS LINGKUNGAN HIDUP								
					1		Lingkungan Hidup ( )	12	0	7	0	7	0	0	0	0	0	0	0	0	0	0	0	7	0	58,33													
		2.05	19	02	1	Pengembangan data dan informasi lingkungan ( % )	Tersedianya data informasi lingkungan ( % )	4	108,126,000	3	77,967,000	4	30,000,000	0	525,000	0	0	0	0	0	0	525,000	0	1,75	0	78,492,000	0	72,59	DINAS LINGKUNGAN HIDUP										
		2.05	19	06	1	Pembinaan Adipura	Meningkatnya kepedulian masyarakat pada kebersihan lingkungan ( % )	5	269,697,600	1	163,676,500	5	56,607,000	1	7,337,000	0	9,935,000	0	11,475,000	0	21,350,500	1	50,097,500	20	88,5	1	213,774,000	20	79,26	DINAS LINGKUNGAN HIDUP									
		2.05	19	07	1	Pembinaan dan Sosialisasi Bank Sampah	Meningkatnya pengetahuan masyarakat terhadap pengelolaan sampah ( % )	100	0	0	0	100	0	0	0	0	0	0	0	0	0	0	0	0	0	0	0	0	DINAS LINGKUNGAN HIDUP										
		2.05	19	12	1	Peringatan Hari-hari berkaitan lingkungan hidup	Meningkatnya kepedulian masyarakat terhadap lingkungan ( kegiatan )	1	0	0	0	1	0	0	0	0	0	0	0	0	0	0	0	0	0	0	0	0	DINAS LINGKUNGAN HIDUP										

Rata - rata capaian kinerja (%)																				5	22,56			0	5	37,96				
Predikat kinerja																				Sangat Rendah	Sangat Rendah			0	Sangat Rendah	Sangat Rendah				
98	2.05	20			PROGRAM PENINGKATAN DAN PENGENDALIAN POLUSI			0		0		0		0		0		0		0	0			0	0	0	DINAS LINGKUNGAN HIDUP			
				1		Lingkungan Hidup ( )	388	0	400	0	0	0	0	0	0	0	0	0	0	0	0	400	0	103,09						
	2.05	20	03	1	Pengujian kadar polusi limbah padat dan limbah cair	Tersedianya laporan pengujian kualitas limbah padat dan limbah cair. ( eksemplar buku )	8	0	0	0	8	0	0	0	0	0	0	0	0	0	0	0	0	0	0	0	DINAS LINGKUNGAN HIDUP			
	2.05	20	09	1	Akreditasi Lab Lingkungan	Terakreditasinya Parameter Pengujian Kualitas Lingkungan ( Parameter Uji )	5	0	0	0	5	0	0	0	0	0	0	0	0	0	0	0	0	0	0	0	DINAS LINGKUNGAN HIDUP			
Rata - rata capaian kinerja (%)																				0	0			0	0	0				
Predikat kinerja																				Sangat Rendah	Sangat Rendah			0	Sangat Rendah	Sangat Rendah				
99	2.05	24			PROGRAM PENGELOLAAN RUANG TERBUKA HIJAU (RTH)			291,440,000		187,908,438		95,000,000		6,015,000		10,140,000		52,104,000		26,285,000		94,544,000		99,52		282,452,438	96,92	DINAS LINGKUNGAN HIDUP		
				1		Lingkungan Hidup ( )	100	0	0	0	100	0	0	0	0	0	0	0	0	0	0	0	0	0	0	0				
	2.05	24	09	1	Peningkatan peran serta masyarakat dalam pengelolaan RTH	Meningkatnya peran serta masyarakat dalam mengelola penghijauan lingkungan ( % )	100	45,000,000	0	0	100	45,000,000	5	2,825,000	19	3,615,000	71	36,000,000	4,96	2,540,000	99,96	44,980,000	99,96	99,96	99,96	44,980,000	99,96	99,96	DINAS LINGKUNGAN HIDUP	
	2.05	24	14	1	Pembinaan Program Adiwiyata/ Sekolah Peduli Lingkungan	Meningkatnya kepedulian sekolah pada lingkungan ( % )	31	246,440,000	9	187,908,438	31	50,000,000	3	3,190,000	0	6,525,000	0	16,104,000	0	23,745,000	3	49,564,000	9,68	99,13	3	237,472,438	9,68	96,36	DINAS LINGKUNGAN HIDUP	
Rata - rata capaian kinerja (%)																				54,82	99,54			0	54,82	98,16				
Predikat kinerja																				Rendah	Sangat tinggi			0	Rendah	Sangat tinggi				
100	2.05	28			PROGRAM PERLINDUNGAN DAN KONSERVASI SUMBER DAYA ALAM			358,319,668		201,663,000		141,600,000		27,914,000		37,245,000		42,015,000		33,778,400		140,952,400		99,54		342,615,400	95,62	DINAS LINGKUNGAN HIDUP		
				1		Lingkungan Hidup ( )	12	0	4	0	8	0	0	0	0	0	0	0	0	0	0	4	0	33,33						
	2.05	28	07	1	Konservasi sumber daya air dan pengendalian kerusakan sumber-sumber air	Tersedianya laporan inventarisasi sumber pencemaran air ( laporan )	1	50,000,000	0	0	1	50,000,000	0	0	0	9,900,000	1	25,825,000	0	13,860,000	1	49,585,000	100	99,17	1	49,585,000	100	99,17	DINAS LINGKUNGAN HIDUP	
	2.05	28	09	1	Pengelolaan keanekaragaman hayati dan ekosistem	Terkelolanya Keanekaragaman Hayati dan Ekosistem ( % )	1	93,581,350	1	70,682,500	1	20,000,000	1	0	0	5,650,000	0	14,290,000	0	0	1	19,940,000	100	99,7	1	90,622,500	100	96,84	DINAS LINGKUNGAN HIDUP	
	2.05	28	12		Penghijauan di lingkungan Wilayah Kota Palangka Raya			0		0		0		0		0		0		0		0		0		0				
	2.05	28	14	1	Penyediaan bibit/tanaman	Tersedianya bibit tanaman dan kegiatan penanaman ( % )	5000	110,917,318	40600	74,007,000	5000	25,600,000	5000	2,020,000	0	16,895,000	0	700,000	0	5,985,000	5000	25,600,000	100	100	5000	99,607,000	100	89,8	DINAS LINGKUNGAN HIDUP	
	2.05	28	16	1	Sosialisasi pencegahan kebakaran hutan dan lahan	( )	5	103,821,000	0	56,973,500	5	46,000,000	1	25,894,000	0	4,800,000	0	1,200,000	0	13,933,400	1	45,827,400	20	99,62	1	102,800,900	20	99,02	DINAS LINGKUNGAN HIDUP	
Rata - rata capaian kinerja (%)																				80	79,7			0	80	76,97				
Predikat kinerja																				Tinggi	Tinggi			0	Tinggi	Tinggi				
	2.05				URUSAN WAJIB BUKAN PELAYANAN DASAR			4,896,323,573		0		4,896,323,573		0		0		0		0		0		0		0				
	2.06				ADMINISTRASI KEPENDUDUKAN DAN CAPIL			4,896,323,573		0		4,896,323,573		0		0		0		0		0		0		0				
101	2.06	01			PROGRAM PELAYANAN ADMINISTRASI PERKANTORAN			2,408,068,798		0		2,408,068,798		0		0		0		0		0		0		0	0	DINAS KEPENDUDUKAN DAN PENCATATAN SIPIL		
				1		Kantor Dinas Kependudukan dan Pencatatan Sipil Kota Palangka Raya ( )	0	0	0	0	0	0	0	0	0	0	0	0	0	0	0	0	0	0	0	0				
	2.06	01	02	1	Penyediaan jasa komunikasi, sumber daya air dan listrik	Kelancaran Dalam Pelaksanaan Tugas ( 80% )	0	274,245,300	0	0	0	274,245,300	0	0	0	0	0	0	0	0	0	0	0	0	0	0	0	DINAS KEPENDUDUKAN DAN PENCATATAN SIPIL		
	2.06	01	03	1	Penyediaan jasa peralatan dan perlengkapan kantor	Kelancaran dalam Pelaksanaan Tugas ( 80% )	0	177,821,998	0	0	0	177,821,998	0	0	0	0	0	0	0	0	0	0	0	0	0	0	0	DINAS KEPENDUDUKAN DAN PENCATATAN SIPIL		
	2.06	01	06	1	Penyediaan jasa pemeliharaan dan perizinan kendaraan dinas/operasional	Terjaminnya Kondisi kendaraan yang siap pakai ( 80% )	0	91,719,000	0	0	0	91,719,000	0	0	0	0	0	0	0	0	0	0	0	0	0	0	0	DINAS KEPENDUDUKAN DAN PENCATATAN SIPIL		
	2.06	01	07	1	Penyediaan jasa administrasi keuangan	Layanan Administrasi berjalan dengan lancar ( 80% )	0	1,243,656,000	0	0	0	1,243,656,000	0	0	0	0	0	0	0	0	0	0	0	0	0	0	0	DINAS KEPENDUDUKAN DAN PENCATATAN SIPIL		
	2.06	01	08	1	Penyediaan jasa kebersihan kantor	Kenyamanan dan Kebersihan Kantor ( 80% )	0	214,577,500	0	0	0	214,577,500	0	0	0	0	0	0	0	0	0	0	0	0	0	0	0	DINAS KEPENDUDUKAN DAN PENCATATAN SIPIL		
	2.06	01	09	1	Penyediaan jasa perbaikan peralatan kerja	Meningkatnya Mekanisme Kerja ( 80% )	0	30,000,000	0	0	0	30,000,000	0	0	0	0	0	0	0	0	0	0	0	0	0	0	0	DINAS KEPENDUDUKAN DAN PENCATATAN SIPIL		

	2.06	01	10	1	Penyediaan alat tulis kantor	Kegiatan Administrasi Kantor berjalan lancar ( 80% )	0	41,050,000	0		0	0	41,050,000	0		0	0		0	0		0	0		0	0		0	0	0	DINAS KEPENDUDUKAN DAN PENCATATAN SIPIL	
	2.06	01	11	1	Penyediaan barang cetakan dan penggandaan	Kemudahan Layanan Perkantoran ( 80% )	0	15,000,000	0		0	0	15,000,000	0		0	0		0	0		0	0		0	0		0	0	0	DINAS KEPENDUDUKAN DAN PENCATATAN SIPIL	
	2.06	01	15	1	Penyediaan bahan bacaan dan peraturan perundang-undangan	Meningkatnya Pengetahuan dan wawasan pegawai ( 80% )	0	34,999,000	0		0	0	34,999,000	0		0	0		0	0		0	0		0	0		0	0	0	DINAS KEPENDUDUKAN DAN PENCATATAN SIPIL	
	2.06	01	17	1	Penyediaan makanan dan minuman	Tersedianya makanan dan minuman ( 80% )	0	35,000,000	0		0	0	35,000,000	0		0	0		0	0		0	0		0	0		0	0	0	DINAS KEPENDUDUKAN DAN PENCATATAN SIPIL	
	2.06	01	18	1	Rapat-rapat koordinasi dan konsultasi ke luar daerah	Meningkatnya mekanisme kerja dan administrasi umum ( 80% )	0	150,000,000	0		0	0	150,000,000	0		0	0		0	0		0	0		0	0		0	0	0	DINAS KEPENDUDUKAN DAN PENCATATAN SIPIL	
	2.06	01	19	1	Rapat-rapat koordinasi dan konsultasi ke dalam daerah	Meningkatnya Mekanisme Kerja dan aministrasi umum ( 80% )	0	20,000,000	0		0	0	20,000,000	0		0	0		0	0		0	0		0	0		0	0	0	DINAS KEPENDUDUKAN DAN PENCATATAN SIPIL	
	2.06	01	20	1	Penyediaan Jasa Event Palangka Raya Fair	Terlaksananya Pekan Promosi Daerah ( 80% )	0	80,000,000	0		0	0	80,000,000	0		0	0		0	0		0	0		0	0		0	0	0	DINAS KEPENDUDUKAN DAN PENCATATAN SIPIL	
Rata - rata capaian kinerja (%)																						0	0			0	0	0				
Predikat kinerja																						Sangat Rendah	Sangat Rendah			0	Sangat Rendah	Sangat Rendah				
102	2.06	02			PROGRAM PENINGKATAN SARANA DAN PRASARANA APARATUR			50,000,000			0		50,000,000			0			0			0			0			0		0	DINAS KEPENDUDUKAN DAN PENCATATAN SIPIL	
				1		Kantor Dinas Kependudukan dan Pencatatan Sipil ( )	0	0	0		0	0	0	0		0	0		0	0		0	0		0	0		0	0			
	2.06	02	22	1	Pemeliharaan rutin/berkala gedung kantor	Terpenuhinya Kebutuhan Gedung Kantor ( 80% )	0	50,000,000	0		0	0	50,000,000	0		0	0		0	0		0	0		0	0		0	0	0	DINAS KEPENDUDUKAN DAN PENCATATAN SIPIL	
Rata - rata capaian kinerja (%)																						0	0			0	0	0				
Predikat kinerja																						Sangat Rendah	Sangat Rendah			0	Sangat Rendah	Sangat Rendah				
103	2.06	03			PROGRAM PENINGKATAN DISIPLIN APARATUR			7,000,000			0		7,000,000			0			0			0			0			0		0	DINAS KEPENDUDUKAN DAN PENCATATAN SIPIL	
				1		PNS Dinas Kependudukan dan Pencatatan Sipil ( )	0	0	0		0	0	0	0		0	0		0	0		0	0		0	0		0	0			
	2.06	03	02	1	Pengadaan pakaian dinas beserta perlengkapannya	Meningkatnya Mekanisme Kerja ( 80% )	0	7,000,000	0		0	0	7,000,000	0		0	0		0	0		0	0		0	0		0	0	0	DINAS KEPENDUDUKAN DAN PENCATATAN SIPIL	
Rata - rata capaian kinerja (%)																						0	0			0	0	0				
Predikat kinerja																						Sangat Rendah	Sangat Rendah			0	Sangat Rendah	Sangat Rendah				
104	2.06	05			PROGRAM PENINGKATAN KAPASITAS SUMBER DAYA APARATUR			95,000,000			0		95,000,000			0			0			0			0			0		0	DINAS KEPENDUDUKAN DAN PENCATATAN SIPIL	
				1		PNS Dinas Kependudukan dan Pencatatan Sipil ( )	0	0	0		0	0	0	0		0	0		0	0		0	0		0	0		0	0			
	2.06	05	39		Pendidikan dan Pelatihan Pengembangan Sumberdaya Aparatur (kontribusi pelatihan dan bimtek)			95,000,000			0		95,000,000			0			0			0			0			0		0	DINAS KEPENDUDUKAN DAN PENCATATAN SIPIL	
Rata - rata capaian kinerja (%)																						0	0			0	0	0				
Predikat kinerja																						Sangat Rendah	Sangat Rendah			0	Sangat Rendah	Sangat Rendah				
105	2.06	06			PROGRAM PENINGKATAN PENGEMBANGAN SISTEM PELAPORAN CAPAIAN KINERJA DAN KEUANGAN			184,522,275			0		184,522,275			0			0			0			0			0		0	DINAS KEPENDUDUKAN DAN PENCATATAN SIPIL	
				1		Laporan Evaluasi Dan Monitoring Kegiatan Tahunan ( )	0	0	0		0	0	0	0		0	0		0	0		0	0		0	0		0	0			
	2.06	06	01	1	Penyusunan laporan capaian kinerja dan ikhtisar realisasi kinerja SKPD	Tersusunnya Laporan Evaluasi dan Monitoring Kegiatan Tahunan ( 80% )	0	62,402,000	0		0	0	62,402,000	0		0	0		0	0		0	0		0	0		0	0	0	DINAS KEPENDUDUKAN DAN PENCATATAN SIPIL	
	2.06	06	04	1	Penyusunan program dan rencana kerja	Tersusunnya Laporan Evaluasi dan Monitoring Kegiatan Tahunan ( 80% )	0	65,421,500	0		0	0	65,421,500	0		0	0		0	0		0	0		0	0		0	0	0	DINAS KEPENDUDUKAN DAN PENCATATAN SIPIL	
	2.06	06	07	1	Inventarisasi Barang Milik Daerah	Tersedianya Laporan Inventarisasi Barang Milik Daerah ( 80% )	0	34,698,775	0		0	0	34,698,775	0		0	0		0	0		0	0		0	0		0	0	0	DINAS KEPENDUDUKAN DAN PENCATATAN SIPIL	

	2.06	06	21	1	Penyusunan Dokumen dengan Aplikasi SIMPPD/SIPPD SKPD	Tersedianya Laporan SIMPPD dan SIPPD ( 80% )	0	22,000,000	0	0	0	22,000,000	0	0	0	0	0	0	0	0	0	0	0	0	0	0	DINAS KEPENDUDUKAN DAN PENCATATAN SIPIL	
Rata - rata capaian kinerja (%)																				0	0			0	0	0		
Predikat kinerja																				Sangat Rendah	Sangat Rendah			0	Sangat Rendah	Sangat Rendah		
106	2.06	15			PROGRAM PENATAAN ADMINISTRASI KEPENDUDUKAN			1,293,157,350		0		1,293,157,350		0		0		0		0	0			0	0	0	DINAS KEPENDUDUKAN DAN PENCATATAN SIPIL	
				1		Kualitas Pelayanan Publik ( )	0	0	0	0	0	0	0	0	0	0	0	0	0	0	0	0	0	0	0	0		
	2.06	15	08	1	Peningkatan pelayanan publik dalam bidang kependudukan	Masyarakat Terlayani dengan baik ( 80% )	0	393,809,350	0	0	0	393,809,350	0	0	0	0	0	0	0	0	0	0	0	0	0	0	DINAS KEPENDUDUKAN DAN PENCATATAN SIPIL	
	2.06	15	15	1	Distribusi Kartu Keluarga Berbasis NIK	KK Berbasis NIK diterima oleh Pihak Kelurahan ( 80% )	0	30,699,000	0	0	0	30,699,000	0	0	0	0	0	0	0	0	0	0	0	0	0	0	DINAS KEPENDUDUKAN DAN PENCATATAN SIPIL	
	2.06	15	17	1	Peningkatan Pelayanan Pendataan Penduduk Rentan di Kota Palangka Raya	Terpenuhnya Jumlah Penduduk Rentan di Kota Palangka Raya ( 80% )	0	40,000,000	0	0	0	40,000,000	0	0	0	0	0	0	0	0	0	0	0	0	0	0	DINAS KEPENDUDUKAN DAN PENCATATAN SIPIL	
	2.06	15	18		Pengembangan Sistem Administrasi Kependudukan (SAK)			828,649,000		0		828,649,000		0		0		0		0	0			0	0	0	DINAS KEPENDUDUKAN DAN PENCATATAN SIPIL	
Rata - rata capaian kinerja (%)																				0	0			0	0	0		
Predikat kinerja																				Sangat Rendah	Sangat Rendah			0	Sangat Rendah	Sangat Rendah		
107	2.06	16			PROGRAM PENCATATAN SIPIL			306,534,150		0		306,534,150		0		0		0		0	0			0	0	0	DINAS KEPENDUDUKAN DAN PENCATATAN SIPIL	
				1		Kualitas Pelayanan Pencatatan Sipil ( )	0	0	0	0	0	0	0	0	0	0	0	0	0	0	0	0	0	0	0	0		
	2.06	16	01	1	Penataan Administrasi Pencatatan Sipil	Terwujudnya Tertib administrasi Pelayanan Pencatatan Sipil ( 80% )	0	136,916,250	0	0	0	136,916,250	0	0	0	0	0	0	0	0	0	0	0	0	0	0	DINAS KEPENDUDUKAN DAN PENCATATAN SIPIL	
	2.06	16	02	1	Peningkatan Pelayanan Publik di Catatan Sipil	Masyarakat Terlayani Dengan baik ( 80% )	0	139,617,900	0	0	0	139,617,900	0	0	0	0	0	0	0	0	0	0	0	0	0	0	DINAS KEPENDUDUKAN DAN PENCATATAN SIPIL	
	2.06	16	03		Pendokumentasian Pencatatan Sipil			30,000,000		0		30,000,000		0		0		0		0	0			0	0	0	DINAS KEPENDUDUKAN DAN PENCATATAN SIPIL	
Rata - rata capaian kinerja (%)																				0	0			0	0	0		
Predikat kinerja																				Sangat Rendah	Sangat Rendah			0	Sangat Rendah	Sangat Rendah		
108	2.06	17			PROGRAM PENATAAN PENGELOLAAN INFORMASI KEPENDUDUKAN			336,589,000		0		336,589,000		0		0		0		0	0			0	0	0	DINAS KEPENDUDUKAN DAN PENCATATAN SIPIL	
				1		Data Kependudukan Kota Palangka Raya yang akurat ( )	0	0	0	0	0	0	0	0	0	0	0	0	0	0	0	0	0	0	0	0		
	2.06	17	01	1	Pengelolaan Informasi Perkembangan Kependudukan	Terlaksananya Data Kependudukan ( 80% )	0	90,944,500	0	0	0	90,944,500	0	0	0	0	0	0	0	0	0	0	0	0	0	0	DINAS KEPENDUDUKAN DAN PENCATATAN SIPIL	
	2.06	17	02	1	Penyusunan Data Perkembangan Kependudukan	Penyajian Data Kependudukan tepat akurat ( 80% )	0	45,644,500	0	0	0	45,644,500	0	0	0	0	0	0	0	0	0	0	0	0	0	0	DINAS KEPENDUDUKAN DAN PENCATATAN SIPIL	
	2.06	17	04	1	Penerapan Pelaksanaan E-KTP	Terpenuhnya Data Kependudukan Yang akurat ( 80% )	0	200,000,000	0	0	0	200,000,000	0	0	0	0	0	0	0	0	0	0	0	0	0	0	DINAS KEPENDUDUKAN DAN PENCATATAN SIPIL	
Rata - rata capaian kinerja (%)																				0	0			0	0	0		
Predikat kinerja																				Sangat Rendah	Sangat Rendah			0	Sangat Rendah	Sangat Rendah		
109	2.06	18			PROGRAM ANALISA DAN PERKEMBANGAN KEPENDUDUKAN			215,452,000		0		215,452,000		0		0		0		0	0			0	0	0	DINAS KEPENDUDUKAN DAN PENCATATAN SIPIL	
				1		Masyarakat Kota Palangka Raya ( Meningkatkan Pelayanan Administrasi Kependudukan di Kota P.Raya )	85	0	0	0	85	0	0	0	0	0	0	0	0	0	0	0	0	0	0	0		
	2.06	18	01	1	Analisa dan pengolahan data hasil program	Pelayanan Berjalan Dengan baik ( 80% )	0	114,108,000	0	0	0	114,108,000	0	0	0	0	0	0	0	0	0	0	0	0	0	0	DINAS KEPENDUDUKAN DAN PENCATATAN SIPIL	



		2.06	18	02	1	Penyusunan profil perkembangan kependudukan	Informasi Berhubungan dengan kependudukan ( 80% )	0	101,344,000	0	0	0	0	101,344,000	0	0	0	0	0	0	0	0	0	0	0	0	0	0	DINAS KEPENDUDUKAN DAN PENCATATAN SIPIL		
Rata - rata capaian kinerja (%)																				0	0			0	0	0					
Predikat kinerja																				Sangat Rendah	Sangat Rendah			0	Sangat Rendah	Sangat Rendah					
	2.06					URUSAN WAJIB BUKAN PELAYANAN DASAR			7,496,553,498		2,993,769,088		4,122,612,396		355,194,359		844,773,769		1,233,447,230		1,101,316,410		3,534,731,768		85,74		6,528,500,856	87,09			
	2.02					PEMBERDAYAAN PEREMPUAN DAN PERLINDUNGAN ANAK			371,834,875		0		286,834,875		27,259,175		165,759,250		39,801,500		50,912,250		283,732,175		98,92		283,732,175	76,31			
110	2.02	15				PROGRAM KESERASIAN KEBIJAKAN PENINGKATAN KUALITAS ANAK			171,671,300		0		171,671,300		2,494,175		110,349,250		22,965,500		32,835,250		168,644,175		98,24		168,644,175	98,24	DINAS PENGENDALIAN PENDUDUK DAN KELUARGA BERENCANA, PEMBERDAYAAN PEREMPUAN, DAN PERLINDUNGAN ANAK		
					1			0	0	0	0	0	0	0	0	0	0	0	0	0	0	0	0	0	0	0	0	0			
					6			0	0	0	0	0	0	0	0	0	0	0	0	0	0	0	0	0	0	0	0	0			
					7		Kasus kekerasan terhadap anak ( - )	0	0	0	0	0	0	0	0	0	0	0	0	0	0	0	0	0	0	0	0	0			
					4			0	0	0	0	0	0	0	0	0	0	0	0	0	0	0	0	0	0	0	0	0			
					5			0	0	0	0	0	0	0	0	0	0	0	0	0	0	0	0	0	0	0	0	0			
					8		Persentase Kasus KDRT yang tertangani ( - )	0	0	0	0	0	0	0	0	0	0	0	0	0	0	0	0	0	0	0	0	0			
	2.02	15	06		1	Pembinaan Satgas Gerakan sayang Ibu (GSI)	Terwujudnya Pembinaan Satgas GSI di Kecamatan ( orang )	200	0	0	0	200	0	0	0	0	0	0	0	0	0	0	0	0	0	0	0	0	0	DINAS PENGENDALIAN PENDUDUK DAN KELUARGA BERENCANA, PEMBERDAYAAN PEREMPUAN, DAN	
	2.02	15	07		1	Pembinaan dan Pengembangan P2TP2A (Membangun kapasitas petugas penerima pengaduan dalam penanganan perkara kekerasan terhadap perempuan dan anak melalui pelatihan wawancara (Screening)	Tersedianya Petugas yang berkualitas untuk Penanganan Kekerasan ( orang )	20	0	0	0	20	0	0	0	0	0	0	0	0	0	0	0	0	0	0	0	0	0	DINAS PENGENDALIAN PENDUDUK DAN KELUARGA BERENCANA, PEMBERDAYAAN PEREMPUAN, DAN	
	2.02	15	15		1	Peningkatan Kapasitas dan Pengembangan Penguatan Jejaring Pusat Pelayanan Terpadu Pemberdayaan Perempuan dan Perlindungan anak (P2TP2A) (DAU)	Tersedianya Petugas yang berkualitas untuk Penanganan Kekerasan ( orang x 5 kecamatan )	100	68,822,000	0	0	100	68,822,000	4	2,494,175	18	43,890,000	72	20,165,500	0	0	94	66,549,675	94	96,7	94	66,549,675	94	96,7	DINAS PENGENDALIAN PENDUDUK DAN KELUARGA BERENCANA, PEMBERDAYAAN PEREMPUAN, DAN	
	2.02	15	16		1	Kegiatan pelatihan bagi aktivis/kader perlindungan anak terpadu berbasis masyarakat	Terwujudnya kesadaran kader di masyarakat yang berkualitas ( orang )	100	28,887,300	0	0	100	28,887,300	0	0	82	23,487,250	0	0	18	5,363,250	100	28,850,500	100	99,87	100	28,850,500	100	99,87	DINAS PENGENDALIAN PENDUDUK DAN KELUARGA BERENCANA, PEMBERDAYAAN PEREMPUAN, DAN	
	2.02	15	17		1	Peningkatan Pengetahuan tentang Penanganan Anak Berkebutuhan Khusus Sosialisasi tentang Bahaya Traffiking Anak	Terwujudnya lingkungan ramah anak di sekolah ( kegiatan )	100	73,962,000	0	0	100	73,962,000	0	0	58	42,972,000	3	2,800,000	38	27,472,000	99	73,244,000	99	99,03	99	73,244,000	99	99,03	DINAS PENGENDALIAN PENDUDUK DAN KELUARGA BERENCANA, PEMBERDAYAAN PEREMPUAN, DAN	
Rata - rata capaian kinerja (%)																				58,6	59,12			0	58,6	59,12					
Predikat kinerja																				Rendah	Rendah			0	Rendah	Rendah					
111	2.02	17				PROGRAM PENINGKATAN KUALITAS HIDUP DAN PERLINDUNGAN PEREMPUAN			200,163,575		0		115,163,575		24,765,000		55,410,000		16,836,000		18,077,000		115,088,000		99,93		115,088,000	57,5	DINAS PENGENDALIAN PENDUDUK DAN KELUARGA BERENCANA, PEMBERDAYAAN PEREMPUAN, DAN PERLINDUNGAN ANAK		
	2.02	17	08		1	Perlindungan perempuan terhadap tindak kekerasan	Meningkatnya Pengetahuan Masyarakat Tentang Perlindungan Terhadap Tindak Kekerasan ( Kecamatan )	100	41,185,575	0	0	100	41,185,575	60	24,765,000	40	16,350,000	0	0	0	0	100	41,115,000	100	99,83	100	41,115,000	100	99,83	DINAS PENGENDALIAN PENDUDUK DAN KELUARGA BERENCANA, PEMBERDAYAAN PEREMPUAN, DAN	
	2.02	17	10		1	Pendukung Kegiatan Hari Anak Nasional	Kegiatan Hari Anak Nasional terlaksana dengan baik ( Tahun )	100	56,836,000	0	0	100	16,836,000	0	0	0	0	100	16,836,000	0	0	100	16,836,000	100	100	100	16,836,000	100	29,62	DINAS PENGENDALIAN PENDUDUK DAN KELUARGA BERENCANA, PEMBERDAYAAN PEREMPUAN, DAN	

		2.02	17	11	1	Pelatihan Konveksi Hak Anak	Terwujudnya pemahaman masyarakat tentang hak - hak anak ( orang )	50		0	0		0	50		0	0		0	0		0	0		0	0		0	0		0	0	DINAS PENGENDALIAN PENDUDUK DAN KELUARGA BERENCANA, PEMBERDAYAAN PEREMPUAN, DAN	
		2.02	17	12	1	Sosialisasi Kelurahan Ramah Anak Menjadi Kota Layak Anak	Terwujudnya lingkungan Ramah Anak dan Peduli Anak pada tingkat Kelurahan ( kegiatan )	100	102,142,000	0		0	100	57,142,000	0		0	68	39,060,000	0		0	32	18,077,000	100	57,137,000	100	99,99	100	57,137,000	100	55,94	DINAS PENGENDALIAN PENDUDUK DAN KELUARGA BERENCANA, PEMBERDAYAAN PEREMPUAN, DAN	
Rata - rata capaian kinerja (%)																								75	74,95			0	75	46,35				
Predikat kinerja																								Sedang	Sedang			0	Sedang	Sangat Rendah				
112		2.02	18			PROGRAM PENINGKATAN PERAN SERTA DAN KESETARAAN GENDER DALAM PEMBANGUNAN			0		0		0		0		0		0		0		0		0		0		0		0	DINAS PENGENDALIAN PENDUDUK DAN KELUARGA BERENCANA, PEMBERDAYAAN PEREMPUAN, DAN PERLINDUNGAN		
		2.02	18	03	1	Kegiatan penyuluhan bagi ibu rumah tangga dalam membangun keluarga sejahtera	Meningkatnya Jumlah Keluarga Sejahtera ( Kelurahan )	2		0	0		0	2		0	0		0	0		0	0		0	0	0	0	0	0	0	DINAS PENGENDALIAN PENDUDUK DAN KELUARGA BERENCANA, PEMBERDAYAAN PEREMPUAN, DAN		
		2.02	18	05	1	Kegiatan pameran hasil karya perempuan dibidang pembangunan	Dikenalnya Produk Unggulan Masyarakat Kalimantan Tengah ( tahun )	1		0	0		0	1		0	0		0	0		0	0		0	0	0	0	0	0	0	DINAS PENGENDALIAN PENDUDUK DAN KELUARGA BERENCANA, PEMBERDAYAAN PEREMPUAN, DAN		
		2.02	18	09	1	Peningkatan Gugus Tugas (KLA)	Terlaksananya perencanaan program kegiatan Tim Gugus Tugas KLA Kota Palangka Raya ( Tahun )	1		0	0		0	1		0	0		0	0		0	0		0	0	0	0	0	0	0	DINAS PENGENDALIAN PENDUDUK DAN KELUARGA BERENCANA, PEMBERDAYAAN PEREMPUAN, DAN		
		2.02	18	10	1	Kegiatan advokasi dan penguatan kelembagaan PUG	Terwujudnya Kesetaraan dan Keadilan Gender ( orang )	50		0	0		0	50		0	0		0	0		0	0		0	0	0	0	0	0	0	DINAS PENGENDALIAN PENDUDUK DAN KELUARGA BERENCANA, PEMBERDAYAAN PEREMPUAN, DAN		
Rata - rata capaian kinerja (%)																								0	0			0	0	0				
Predikat kinerja																								Sangat Rendah	Sangat Rendah			0	Sangat Rendah	Sangat Rendah				
	2.07					PEMBERDAYAAN MASYARAKAT DESA		760,259,725		0		733,769,725		49,446,200		165,500,700		243,257,450		265,533,450		723,737,800		98,63		723,737,800		95,2						
113	2.07	02				PROGRAM PENINGKATAN SARANA DAN PRASARANA APARATUR		19,500,000		0		19,500,000		3,600,000		0		0		15,000,000		18,600,000		95,38		18,600,000		95,38				DINAS PENGENDALIAN PENDUDUK DAN KELUARGA BERENCANA, PEMBERDAYAAN PEREMPUAN, DAN PERLINDUNGAN		
	2.07	02	13	1	Pengadaan perlengkapan kantor	Tersedianya peralatan dan perlengkapan penunjang kinerja pegawai ( % )	100	19,500,000	0		0	100	19,500,000	19	3,600,000	0	0	0	76	15,000,000	95	18,600,000	95	95,38	95	18,600,000	95	95,38				DINAS PENGENDALIAN PENDUDUK DAN KELUARGA BERENCANA, PEMBERDAYAAN PEREMPUAN, DAN		
	2.07	02	22	1	Pemeliharaan rutin/berkala gedung kantor	Terpeliharanya Sarana dan Prasarana Gedung Kantor ( % )	100		0	0		0	100		0	0		0	0		0	0		0	0	0	0	0	0	0			DINAS PENGENDALIAN PENDUDUK DAN KELUARGA BERENCANA, PEMBERDAYAAN PEREMPUAN, DAN	
Rata - rata capaian kinerja (%)																								47,5	47,69			0	47,5	47,69				
Predikat kinerja																								Sangat Rendah	Sangat Rendah			0	Sangat Rendah	Sangat Rendah				

114	2.07	03				PROGRAM PENINGKATAN DISIPLIN APARATUR			0		0		0		0		0		0		0		0		0		0		DINAS PENGENDALIAN PENDUDUK DAN KELUARGA BERENCANA, PEMBERDAYAAN PEREMPUAN, DAN PERLINDUNGAN ANAK									
	2.07	03	02	1	Pengadaan pakaian dinas beserta perlengkapannya	Tersedianya pakaian dinas harian untuk pegawai ( % )	100		0	0		0	100		0	0		0	0		0	0		0	0		0	0	0	DINAS PENGENDALIAN PENDUDUK DAN KELUARGA BERENCANA, PEMBERDAYAAN PEREMPUAN, DAN PERLINDUNGAN ANAK								
Rata - rata capaian kinerja (%)																							0	0			0	0	0									
Predikat kinerja																							Sangat Rendah	Sangat Rendah			0	Sangat Rendah	Sangat Rendah									
115	2.07	05				PROGRAM PENINGKATAN KAPASITAS SUMBER DAYA APARATUR			0		0		0		0		0		0		0		0		0		0		DINAS PENGENDALIAN PENDUDUK DAN KELUARGA BERENCANA, PEMBERDAYAAN PEREMPUAN, DAN PERLINDUNGAN ANAK									
	2.07	05	40	1	Kursus, Pelatihan, Sosialisasi, Diklatpim dan Bimbingan Teknis	Terfasilitasinya pegawai dalam pelaksanaan pendidikan formal dan non formal ( Tahun )	1		0	0		0	1		0	0		0	0		0	0		0	0		0	0	0	DINAS PENGENDALIAN PENDUDUK DAN KELUARGA BERENCANA, PEMBERDAYAAN PEREMPUAN, DAN PERLINDUNGAN ANAK								
Rata - rata capaian kinerja (%)																							0	0			0	0	0									
Predikat kinerja																							Sangat Rendah	Sangat Rendah			0	Sangat Rendah	Sangat Rendah									
116	2.07	06				PROGRAM PENINGKATAN PENGEMBANGAN SISTEM PELAPORAN CAPAIAN KINERJA DAN KEUANGAN			140,759,725		0		114,269,725		13,626,000		33,449,800		13,571,900		53,003,100		113,650,800		99,46		113,650,800		80,74	DINAS PENGENDALIAN PENDUDUK DAN KELUARGA BERENCANA, PEMBERDAYAAN PEREMPUAN, DAN PERLINDUNGAN ANAK								
				1		Meningkatkan Sistem dan Pelaporan Capaian Kinerja dan Keuangan ( Tahun )	1		0	0		0	1		0	0		0	0		0	0		0	0		0	0										
	2.07	06	02	1	Penyusunan pelaporan keuangan	Terselenggaranya Pengelolaan Sistem Pelaporan Kinerja dan Keuanmgan ( Tahun )	100		21,948,100	0		0	100		15,458,100	0		0	0		0	97		15,033,100	97	97,25	97		15,033,100	97	68,49	DINAS PENGENDALIAN PENDUDUK DAN KELUARGA BERENCANA, PEMBERDAYAAN PEREMPUAN, DAN PERLINDUNGAN ANAK						
	2.07	06	04	1	Penyusunan program dan rencana kerja	Tercapainya Pengelolaan Sistem Pelaporan Kinerja Penyusunan Program dan Rencana Kerja ( Tahun )	100		111,800,550	0		0	100		91,800,550	12		10,983,850	34		32,409,800	13		12,476,900	41		35,930,000	100	91,800,550	100	82,11	DINAS PENGENDALIAN PENDUDUK DAN KELUARGA BERENCANA, PEMBERDAYAAN PEREMPUAN, DAN PERLINDUNGAN ANAK						
	2.07	06	08	1	Penyusunan RKA, RKPA, DPA, DPPA dan LAKIP	Tersusunnya Dokumen Perencanaan ( % )	100		0	0		0	100		0	0		0	0		0	0		0	0		0	0	0	0	DINAS PENGENDALIAN PENDUDUK DAN KELUARGA BERENCANA, PEMBERDAYAAN PEREMPUAN, DAN PERLINDUNGAN ANAK							
	2.07	06	35	1	Penata Usahaan Aset	Laporan Inventarisasi Barang dan Aset, Laporan Barang Pakai dan Laporan Semesteran ( Tahun )	100		7.011,075	0		0	100		7.011,075	38		2,642,150	15		1,040,000	16		1,095,000	29		2,040,000	98	6,817,150	98	97,23	98		6,817,150	98	97,23	DINAS PENGENDALIAN PENDUDUK DAN KELUARGA BERENCANA, PEMBERDAYAAN PEREMPUAN, DAN PERLINDUNGAN ANAK	
Rata - rata capaian kinerja (%)																							73,75	73,62			0	73,75	61,96									
Predikat kinerja																							Sedang	Sedang			0	Sedang	Rendah									
117	2.07	19				PROGRAM PENINGKATAN PERAN PEREMPUAN DI PERDESAAN			600,000,000		0		600,000,000		32,220,200		132,050,900		229,685,550		197,530,350		591,487,000		98,58		591,487,000		98,58	DINAS PENGENDALIAN PENDUDUK DAN KELUARGA BERENCANA, PEMBERDAYAAN PEREMPUAN, DAN PERLINDUNGAN ANAK								

		2.07	19	02	1	Pembinaan Program Peningkatan Peranan Wanita menuju Keluarga Sehat Sejahtera (P2W-KSS)	Meningkatnya Jumlah Keluarga Sehat Sejahtera (P2W-KSS) terbina ( Kelurahan )	2		0	0		0	2		0	0		0	0		0	0		0	0		0	0		0	0		0	0		0	0		DINAS PENGENDALIAN PENDUDUK DAN KELUARGA BERENCANA, PEMBERDAYAAN PEREMPUAN, DAN		
		2.07	19	03	1	Peningkatan Tim Penggerak PKK	Meningkatnya Koordinasi dan Konsultasi Kegiatan Tim Penggerak PKK se Kota Palangka Raya ( Tahun )	100		359,601,700	0		0	100		359,601,700	1		4,440,850	17		56,468,500	45		149,892,000	36		142,380,350	99		353,181,700	99		98,21	99		353,181,700	99		98,21	DINAS PENGENDALIAN PENDUDUK DAN KELUARGA BERENCANA, PEMBERDAYAAN PEREMPUAN, DAN	
		2.07	19	04	1	Penghayatan dan Pengamalan Pancasila dan Gotong-royong	Meningkatnya Keukunan Umat Beragama, Menurunkan Tingkat Kenakalan Remaja ( Tahun )	100		80,393,800	0		0	100		80,393,800	21		17,947,600	19		15,950,000	46		39,328,200	14		7,000,000	100		80,225,800	100		99,79	100		80,225,800	100		99,79	DINAS PENGENDALIAN PENDUDUK DAN KELUARGA BERENCANA, PEMBERDAYAAN PEREMPUAN, DAN	
		2.07	19	05	1	Pendidikan dan Keterampilan	Terlaksanya Kegiatan Pendidikan, Keterampilan dan Pengembangan Kehidupan beroperasi bagi Kader ( Tahun )	100		46,855,300	0		0	100		46,855,300	0		0	36		18,189,950	30		14,565,350	34		14,100,000	100		46,855,300	100		100	100		46,855,300	100		100	DINAS PENGENDALIAN PENDUDUK DAN KELUARGA BERENCANA, PEMBERDAYAAN PEREMPUAN, DAN	
		2.07	19	06	1	Ketahanan Pangan, Sandang dan Papan	Meningkatkan Kesehatan Masyarakat dengan Konsumsi Pangan B2SA berbasis sumber daya lokal ( Tahun )	100		49,671,600	0		0	100		49,671,600	0		0	33		16,921,600	23		11,800,000	0		20,950,000	56		49,671,600	56		100	56		49,671,600	56		100	DINAS PENGENDALIAN PENDUDUK DAN KELUARGA BERENCANA, PEMBERDAYAAN PEREMPUAN, DAN	
		2.07	19	07	1	Pembinaan Kesehatan dan Pelestarian Lingkungan	Meningkatnya Pengetahuan Kader, Masyarakat, Ibu dan Remaja ( Tahun )	100		63,477,600	0		0	100		63,477,600	13		9,831,750	32		24,520,850	18		14,100,000	34		13,100,000	97		61,552,600	97		96,97	97		61,552,600	97		96,97	DINAS PENGENDALIAN PENDUDUK DAN KELUARGA BERENCANA, PEMBERDAYAAN PEREMPUAN, DAN	
Rata - rata capaian kinerja (%)																												75,33	82,5			0	75,33	82,5								
Predikat kinerja																												Tinggi	Tinggi			0	Tinggi	Tinggi								
	2.08					PENGENDALIAN PENDUDUK DAN KELUARGA BERENCANA			6,364,458,898			2,993,769,088			3,102,007,796			278,488,984			513,513,819			950,388,280			784,870,710			2,527,261,793			81,47			5,521,030,881			86,75			
118	2.08		01			PROGRAM PELAYANAN ADMINISTRASI PERKANTORAN			4,489,232,873			2,993,769,088			1,226,781,771			238,254,159			280,647,019			303,892,240			374,672,310			1,197,465,728			97,61			4,191,234,816			93,36	DINAS PENGENDALIAN PENDUDUK DAN KELUARGA BERENCANA, PEMBERDAYAAN PEREMPUAN, DAN PERLINDUNGAN ANAK		
					1	Terwujudnya penikatan kelancaran pelaksanaan tugas ( Tahun )		1	0	0		0	1	0	0		0	0	0	0		0	0		0	0		0	0		0	0		0		0	0					
		2.08	01	01	1	Penyediaan jasa surat menyurat	Terpenuhinya jasa surat menyurat dinas ( surat )	100		44,706,150	0		33,676,500	100		11,029,650	57		6,272,400	28		3,128,250	15		1,629,000	0		0	100		11,029,650	100		100	100		44,706,150	100		100	DINAS PENGENDALIAN PENDUDUK DAN KELUARGA BERENCANA, PEMBERDAYAAN PEREMPUAN, DAN	
		2.08	01	02	1	Penyediaan jasa komunikasi, sumber daya air dan listrik	Jumlah Tagihan Telepon, PDAM dan Listrik ( Tahun )	100		356,024,000	0		227,807,539	100		94,020,000	22		22,534,071	21		21,101,289	18		17,030,227	36		30,309,838	97		90,975,525	97		96,76	97		318,783,064	97		89,54	DINAS PENGENDALIAN PENDUDUK DAN KELUARGA BERENCANA, PEMBERDAYAAN PEREMPUAN, DAN	
		2.08	01	06	1	Penyediaan jasa pemeliharaan dan perizinan kendaraan dinas/operasional	Menunjang Kinerja Aparatur ( % )	100		711,985,000	0		519,707,415	100		143,580,000	18		28,375,000	22		34,720,700	47		27,898,300	13		52,225,900	100		143,219,900	100		99,75	100		662,927,315	100		93,11	DINAS PENGENDALIAN PENDUDUK DAN KELUARGA BERENCANA, PEMBERDAYAAN PEREMPUAN, DAN	
		2.08	01	07	1	Penyediaan jasa administrasi keuangan	Terselenggaranya Pengelolaan Administrasi Perkantoran melalui Penyediaan Layanan bagi Aparatur Pemerintah Penyediaan Jasa Layanan Penunjang Penyelenggaraan Tugas Perkantoran ( Tahun )	100		1,925,665,252	0		1,199,692,285	100		587,728,700	16		95,587,832	22		129,269,638	23		135,189,613	36		211,201,247	97		571,248,330	97		97,2	97		1,770,940,615	97		91,97	DINAS PENGENDALIAN PENDUDUK DAN KELUARGA BERENCANA, PEMBERDAYAAN PEREMPUAN, DAN	
		2.08	01	08	1	Penyediaan jasa kebersihan kantor	Suasana kantor yang bersih dan nyaman bagi Aparatur ( % )	100		62,916,800	0		43,245,850	100		19,664,000	35		6,862,000	19		3,768,000	28		5,555,000	18		3,440,000	100		19,625,000	100		99,8	100		62,870,850	100		99,93	DINAS PENGENDALIAN PENDUDUK DAN KELUARGA BERENCANA, PEMBERDAYAAN PEREMPUAN, DAN	

2.08	01	09	1	Penyediaan jasa perbaikan peralatan kerja	Terselenggaranya pengelolaan administrasi perkantoran melalui penyediaan layanan bagi aparaturn pemerintahan penyediaan jasa layanan penunjang penyelenggaraan tugas perkantoran ( % )	100	140,040,000	0	94,397,900	100	45,000,000	17	7,675,000	14	6,650,000	19	8,700,000	50	21,975,000	100	45,000,000	100	100	100	139,397,900	100	99,54	DINAS PENGENDALIAN PENDUDUK DAN KELUARGA BERENCANA, PEMBERDAYAAN PEREMPUAN, DAN		
2.08	01	10	1	Penyediaan alat tulis kantor	Terselenggaranya pengelolaan administrasi perkantoran melalui penyediaan layanan bagi aparaturn pemerintahan penyediaan jasa layanan penunjang penyelenggaraan tugas perkantoran ( % )	100	155,642,348	0	111,105,700	100	44,407,898	28	12,614,100	28	12,379,150	22	9,535,800	22	9,871,800	100	44,400,850	100	99,98	100	155,506,550	100	99,91	DINAS PENGENDALIAN PENDUDUK DAN KELUARGA BERENCANA, PEMBERDAYAAN PEREMPUAN, DAN		
2.08	01	11	1	Penyediaan barang cetakan dan penggandaan	Terselenggaranya Pengeluaran Administrasi Perkantoran Melalui Layanan Operator ( Tahun )	100	67,947,500	0	45,936,000	100	19,988,500	25	4,988,500	26	5,250,000	25	5,000,000	24	4,750,000	100	19,988,500	100	100	100	65,924,500	100	97,02	DINAS PENGENDALIAN PENDUDUK DAN KELUARGA BERENCANA, PEMBERDAYAAN PEREMPUAN, DAN		
2.08	01		12	1	Penyediaan komponen instalasi listrik/penerangan bangunan kantor	Terselenggaranya pengelolaan administrasi perkantoran melalui penyediaan layanan bagi aparaturn pemerintahan penyediaan jasa layanan penunjang penyelenggaraan tugas perkantoran ( % )	100	64,537,500	0	55,038,500	100	9,075,000	43	3,947,500	23	2,100,000	34	3,027,500	0	0	100	9,075,000	100	100	100	64,113,500	100	99,34	DINAS PENGENDALIAN PENDUDUK DAN KELUARGA BERENCANA, PEMBERDAYAAN PEREMPUAN, DAN	
2.08	01	15	1	Penyediaan bahan bacaan dan peraturan perundang-undangan	Meningkatnya pengetahuan dan wawasan aparaturn DISDALDUKKBP3A ( % )	100	61,944,000	0	38,407,700	100	20,560,000	4	1,760,000	4	1,760,000	11	4,370,000	36	3,520,000	55	11,410,000	55	55,5	55	49,817,700	55	80,42	DINAS PENGENDALIAN PENDUDUK DAN KELUARGA BERENCANA, PEMBERDAYAAN PEREMPUAN, DAN		
2.08	01	17	1	Penyediaan makanan dan minuman	Terselenggaranya pengelolaan administrasi perkantoran melalui penyediaan layanan bagi aparaturn pemerintahan penyediaan jasa layanan penunjang penyelenggaraan tugas perkantoran ( % )	100	45,836,500	96	38,198,500	100	2,650,000	17	694,500	0	0	13	516,250	70	1,439,200	100	2,649,950	100	100	100	40,848,450	100	89,12	DINAS PENGENDALIAN PENDUDUK DAN KELUARGA BERENCANA, PEMBERDAYAAN PEREMPUAN, DAN		
2.08	01	18	1	Rapat-rapat koordinasi dan konsultasi ke luar daerah	Terselenggaranya pengelolaan administrasi perkantoran melalui penyediaan layanan bagi aparaturn pemerintahan penyediaan jasa layanan penunjang penyelenggaraan tugas perkantoran ( % )	100	660,185,323	100	495,435,199	100	134,535,523	25	28,338,256	37	49,919,992	16	21,538,050	22	34,739,225	100	134,535,523	100	100	100	629,970,722	100	95,42	DINAS PENGENDALIAN PENDUDUK DAN KELUARGA BERENCANA, PEMBERDAYAAN PEREMPUAN, DAN		
2.08	01	19	1	Rapat-rapat koordinasi dan konsultasi ke dalam daerah	Terselenggaranya pengelolaan administrasi perkantoran melalui penyediaan layanan bagi aparaturn pemerintahan penyediaan jasa layanan penunjang penyelenggaraan tugas perkantoran ( % )	100	127,840,000	100	91,120,000	100	30,580,000	61	18,605,000	34	10,600,000	0	0	4	1,200,000	99	30,405,000	99	99,43	99	121,525,000	99	95,06	DINAS PENGENDALIAN PENDUDUK DAN KELUARGA BERENCANA, PEMBERDAYAAN PEREMPUAN, DAN		
2.08	01	20	1	Penyediaan Jasa Event Palangka Raya Fair	Terselenggaranya pengelolaan administrasi perkantoran melalui penyediaan layanan bagi aparaturn pemerintahan penyediaan jasa layanan penunjang penyelenggaraan tugas perkantoran ( % )	100	63,962,500	0	0	100	63,962,500	0	0	0	0	100	63,902,500	0	0	100	63,902,500	100	99,91	100	63,902,500	100	99,91	DINAS PENGENDALIAN PENDUDUK DAN KELUARGA BERENCANA, PEMBERDAYAAN PEREMPUAN, DAN		
Rata - rata capaian kinerja (%)																						96,29	96,31			0	96,29	95,02		
Predikat kinerja																						Sangat tinggi	Sangat tinggi			0	Sangat tinggi	Sangat tinggi		
119	2.08	15			PROGRAM KELUARGA BERENCANA		1,707,909,000	0		1,707,909,000		19,314,500		185,791,800		613,462,240		357,028,500		1,175,597,040		68,83		1,175,597,040		68,83	DINAS PENGENDALIAN PENDUDUK DAN KELUARGA BERENCANA, PEMBERDAYAAN PEREMPUAN, DAN PERLINDUNGAN ANAK			
				1		0	0	0	0	0	0	0	0	0	0	0	0	0	0	0	0	0	0	0	0	0				
				2		0	0	0	0	0	0	0	0	0	0	0	0	0	0	0	0	0	0	0	0	0				
				3		0	0	0	0	0	0	0	0	0	0	0	0	0	0	0	0	0	0	0	0	0				
				4		0	0	0	0	0	0	0	0	0	0	0	0	0	0	0	0	0	0	0	0	0				
				5		0	0	0	0	0	0	0	0	0	0	0	0	0	0	0	0	0	0	0	0	0				
2.08	15	01	1	Penyediaan pelayanan KB dan alat kontrasepsi bagi keluarga miskin	Terlayannya Pelayanan KB dan Alat Kontrasepsi Bagi Keluarga Miskin ( Kelurahan )	7		0	0	0	7	0	0	0	0	0	0	0	0	0	0	0	0	0	0	0	0			

		2.08	15	02	1	Pelayanan KIE	Terwujudnya Pelayanan Melalui KIE ( Orang )	50		0	0		0	50		0	0		0	0		0	0	0	0		0	0		0	DINAS PENGENDALIAN PENDUDUK DAN KELUARGA BERENCANA, PEMBERDAYAAN PEREMPUAN, DAN					
		2.08	15	09	1	Promosi Program Keluarga Berencana dan Kesehatan Reproduksi	Meningkatnya Pengetahuan Masyarakat tentang Program KB dan Kesehatan Reproduksi bagi Masyarakat ( % )	80		0	0		0	80		0	0		0	0		0	0	0	0		0	0		0	0	DINAS PENGENDALIAN PENDUDUK DAN KELUARGA BERENCANA, PEMBERDAYAAN PEREMPUAN, DAN				
		2.08	15	13	1	Rapat Koordinasi Program KB	Terjalannya kerja sama dan kesepakatan dalam pelaksanaan Program KB ( % )	50		0	0		0	50		0	0		0	0		0	0	0	0		0	0		0	0	DINAS PENGENDALIAN PENDUDUK DAN KELUARGA BERENCANA, PEMBERDAYAAN PEREMPUAN, DAN				
		2.08	15	28	1	Bantuan Operasional Keluarga Berencana (BOKB) (DAK)	Balai Penyuluh KB Aktif ( Kecamatan )	100	608,390,000	0		0	100	608,390,000	0		0	25	71,914,400	38	309,217,340	21	128,115,500	84	509,247,240	84	83,7	84	509,247,240	84	83,7	DINAS PENGENDALIAN PENDUDUK DAN KELUARGA BERENCANA, PEMBERDAYAAN PEREMPUAN, DAN				
		2.08	15	31	1	Pembinaan dan pelayan KB secara terpadu dengan institusi terkait	Terjalannya kerjasama dengan institusi terkait serta tercapainya target peserta KB baru dan terbinanya peserta KB Aktif yang dilaksanakan bersama dengan momentum KB-KES-IBI, KB-KES-PKK,KB-KES-	400		0	0		0	400		0	0		0	0		0	0	0	0		0	0		0	0	DINAS PENGENDALIAN PENDUDUK DAN KELUARGA BERENCANA, PEMBERDAYAAN PEREMPUAN, DAN				
		2.08	15	37	1	Pelayanan tim KB Keilling tingkat Kota Palangka Raya	Tercapainya pelayanan KB bagi Masyarakat di Kota Palangka Raya ( Kali / Pelayanan )	100	68,000,000	0		0	100	68,000,000	29	19,314,500	18	12,377,400	34	23,434,500	19	12,863,000	100	67,989,400	100	99,98	100	67,989,400	100	99,98	DINAS PENGENDALIAN PENDUDUK DAN KELUARGA BERENCANA, PEMBERDAYAAN PEREMPUAN, DAN					
		2.08	15	39		Kegiatan Integritas program kependudukan keluarga berencana dan pembangunan keluarga (DAK)			400,000,000				0	400,000,000				0	101,500,000				0	197,600,000		299,100,000		74,78	299,100,000		74,78	DINAS PENGENDALIAN PENDUDUK DAN KELUARGA BERENCANA, PEMBERDAYAAN PEREMPUAN, DAN				
		2.08	15	42	1	Kegiatan Pendistribusan Alat dan Obat Kontrasepsi ke Klink KB	Terpenuhinya Kebutuhan Masyarakat Yang Ingin Ber KB ( % )	100	110,000,000	0		0	100	110,000,000	0		0	0	0	0		0	17	18,450,000	17	18,450,000	17	16,77	17	18,450,000	17	16,77	DINAS PENGENDALIAN PENDUDUK DAN KELUARGA BERENCANA, PEMBERDAYAAN PEREMPUAN, DAN			
		2.08	15	43	1	Pengadaan tempat penyimpanan KIT/alkon di fasilitas kesehatan klinik kb	Amananya tempat penyimpanan KIT ( Buah )	100	521,519,000	0		0	100	521,519,000	0		0	0	0	54	280,810,400	0	0	54	280,810,400	54	53,84	54	280,810,400	54	53,84	DINAS PENGENDALIAN PENDUDUK DAN KELUARGA BERENCANA, PEMBERDAYAAN PEREMPUAN, DAN				
Rata - rata capaian kinerja (%)																												28,33	32,91			0	28,33	32,91		
Predikat kinerja																												Sangat Rendah	Sangat Rendah			0	Sangat Rendah	Sangat Rendah		
120	2.08	16				PROGRAM KESEHATAN REPRODUKSI REMAJA			15,000,000			0	15,000,000			0	15,000,000			0		0	15,000,000		100		15,000,000		100	DINAS PENGENDALIAN PENDUDUK DAN KELUARGA BERENCANA, PEMBERDAYAAN PEREMPUAN, DAN PERLINDUNGAN ANAK						
	2.08	16	03	1	Peningkatan Pengetahuan tentang Kesehatan Reproduksi bagi Remaja	meningkatnya pengetahuan remaja tentang pentingnya menjaga kesehatan reproduksi ( orang )	100	15,000,000	0		0	100	15,000,000	0		0	100	15,000,000	0		0	0	0	100	15,000,000	100	100	100	15,000,000	100	100	DINAS PENGENDALIAN PENDUDUK DAN KELUARGA BERENCANA, PEMBERDAYAAN PEREMPUAN, DAN				
	2.08	16	05	1	Sosialisasi tentang bahaya penyakit menular Seksual pada Remaja dalam rangka bulan peduli kespro	Meningkatnya pengetahuan remaja tentang bahaya Penyakit menular seksual ( orang )	100		0	0		0	100		0	0		0	0		0	0	0	0		0	0		0	0	DINAS PENGENDALIAN PENDUDUK DAN KELUARGA BERENCANA, PEMBERDAYAAN PEREMPUAN, DAN					
Rata - rata capaian kinerja (%)																												50	50			0	50	50		
Predikat kinerja																												Sangat Rendah	Sangat Rendah			0	Sangat Rendah	Sangat Rendah		

121	2.08	18				PROGRAM PEMBINAAN PERAN SERTA MASYARAKAT DALAM PELAYANAN KB/KR YANG MANDIRI			33,878,800	0		33,878,800		4,517,200		4,225,000		17,503,800		4,764,900		31,010,900		91,53		31,010,900		91,53	DINAS PENGENDALIAN PENDUDUK DAN KELUARGA BERENCANA, PEMBERDAYAAN PEREMPUAN, DAN PERLINDUNGAN ANAK										
	2.08	18	02	1	Pembinaan Kader Institusi Masyarakat Pedesaan (Kelompok BKB, BKR, BKL, PPKB dan Sub. PPKBD)	Meningkatnya Peran serta Kelompok dan Kader Kegiatan ( % )	80		0	0		0	80		0	0		0	0		0	0		0	0		0	0	0	DINAS PENGENDALIAN PENDUDUK DAN KELUARGA BERENCANA, PEMBERDAYAAN PEREMPUAN, DAN PERLINDUNGAN ANAK									
	2.08	18	03	1	Memperkuat Ketahanan dan Pemberdayaan Keluarga melalui Lomba Peringatan HARGANAS	Meningkatnya Peran serta Masyarakat dalam pelaksanaan KB/KR seara mandiri ( % )	80		0	0		0	80		0	0		0	0		0	0		0	0		0	0	0	DINAS PENGENDALIAN PENDUDUK DAN KELUARGA BERENCANA, PEMBERDAYAAN PEREMPUAN, DAN PERLINDUNGAN ANAK									
	2.08	18	04	1	Pembinaan Kelompok Usaha Peningkatan Pendapatan Keluarga Sejahtera (UPPKS)	Meningkatnya Kesejahteraan Keluarga ( % )	100		33,878,800	0		0	100		33,878,800	0		4,517,200	25		4,225,000	50		17,503,800	17		4,764,900	92		31,010,900	92	91,53	92		31,010,900	92	91,53	DINAS PENGENDALIAN PENDUDUK DAN KELUARGA BERENCANA, PEMBERDAYAAN PEREMPUAN, DAN PERLINDUNGAN ANAK	
Rata - rata capaian kinerja (%)																									30,67	30,51			0	30,67	30,51								
Predikat kinerja																									Sangat Rendah	Sangat Rendah			0	Sangat Rendah	Sangat Rendah								
122	2.08	22				PROGRAM PENGEMBANGAN BAHAN INFORMASI TENTANG PENGASUHAN DAN PEMBINAAN TUMBUH KEMBANG ANAK			118,438,225	0		118,438,225		16,403,125		27,850,000		15,530,000		48,405,000		108,188,125		91,35		108,188,125		91,35	DINAS PENGENDALIAN PENDUDUK DAN KELUARGA BERENCANA, PEMBERDAYAAN PEREMPUAN, DAN PERLINDUNGAN ANAK										
	2.08	22	04	1	Sosialisasi Kebijakan Program dan Kegiatan Pengendalian Penduduk	Masyarakat mengetahui dan memahami tentang Kebijakan Program dan Strategi Pengendalian Penduduk Kota Palangka Raya ( Tahun )	1		0	0		0	1		0	0		0	0		0	0		0	0		0	0	0	DINAS PENGENDALIAN PENDUDUK DAN KELUARGA BERENCANA, PEMBERDAYAAN PEREMPUAN, DAN PERLINDUNGAN ANAK									
	2.08	22	05	1	Penguatan Kelembagaan KKB melalui Bimtek kepada PKB/PLKB Badan/Paramedis	meningkatkan pengetahuan dan pemahaman stakeholder tentang program dan kebijakan pengendalian penduduk ( org )	70		0	0		0	70		0	0		0	0		0	0		0	0		0	0	0	DINAS PENGENDALIAN PENDUDUK DAN KELUARGA BERENCANA, PEMBERDAYAAN PEREMPUAN, DAN PERLINDUNGAN ANAK									
	2.08	22	08	1	Permutahiran Data Keluarga	Ter-updatenya Data Keluarga Tahun 2018 ( % )	100		15,750,000	0		0	100		15,750,000	0		0	0		0	100		15,750,000	100		15,750,000	100	100	100	DINAS PENGENDALIAN PENDUDUK DAN KELUARGA BERENCANA, PEMBERDAYAAN PEREMPUAN, DAN PERLINDUNGAN ANAK								
	2.08	22	10		Pembuatan Grand Desain Kependudukan TK, Kota Palangka Raya			42,626,800		0		42,626,800		0		16,022,300		11,750,000		14,800,000		42,572,300		99,87		42,572,300		99,87	DINAS PENGENDALIAN PENDUDUK DAN KELUARGA BERENCANA, PEMBERDAYAAN PEREMPUAN, DAN PERLINDUNGAN ANAK										
	2.08	22	13	1	Pembinaan Kampung KB	Meningkatnya Kesejahteraan Kampung KB ( Orang )	180		0	0		0	180		0	0		0	0		0	0		0	0		0	0	0	DINAS PENGENDALIAN PENDUDUK DAN KELUARGA BERENCANA, PEMBERDAYAAN PEREMPUAN, DAN PERLINDUNGAN ANAK									
	2.08	22	14	1	Peringatan Hari Keluarga Nasional Tingkat Kota Palangka Raya	Terwujudnya Komitmen Pemda dalam mendukung Pembangunan Keluarga ( Tahun )	1		0	0		0	1		0	0		0	0		0	0		0	0		0	0	0	DINAS PENGENDALIAN PENDUDUK DAN KELUARGA BERENCANA, PEMBERDAYAAN PEREMPUAN, DAN PERLINDUNGAN ANAK									
	2.08	22	15	1	Pertemuan Forum IPeKB Tingkat Kota Palangka Raya	Diketahuinya Permasalahan dan hambatan dalam pelaksanaan KKBPK di lini Lapangan ( Orang )	100		28,600,225	0		0	100		28,600,225	25		7,072,525	22		6,477,700	0		0	38		10,750,000	85		24,300,225	85	84,97	85		24,300,225	85	84,97	DINAS PENGENDALIAN PENDUDUK DAN KELUARGA BERENCANA, PEMBERDAYAAN PEREMPUAN, DAN PERLINDUNGAN ANAK	





[illegible]

	2.09	17	22		Pengelolaan Pos Pengawasan Angkutan			139,212,000		103,881,500		0		0		0		0		0		0		0		103,881,500		74,62	DINAS PERHUBUNGAN	
	2.09	17	22	1		Jumlah lokasi pos pengawasan angkutan ( % )	0	0	0	0	0	0	0	0	0	0	0	0	0	0	0	0	0	0	0	0	0			
	2.09	17	23		Pengawasan dan Pengaturan Lalu Lintas Kegiatan Nasional dan Hari Besar			437,633,450		347,979,700		52,585,000		0		0		0		0		0		0		347,979,700		79,51	DINAS PERHUBUNGAN	
	2.09	17	23	1		Jumlah lokasi pengawasan dan pengaturan arus lalu lin pd kegiatan hari besar keagamaan ( % )	100	0	91,72	0	100	0	0	0	29,67	0	29,67	0	0	0	59,34	0	59,34		59,34	0	59,34			
	2.09	17	24		Pengawasan Parkir Khusus Kegiatan Nasional dan Hari Besar			109,310,000		63,748,500		21,825,000		0		4,205,000		4,205,000		0		8,410,000		38,53		72,158,500		66,01	DINAS PERHUBUNGAN	
	2.09	17	24	1		Jumlah lokasi pengawasan penataan parkir pada kegiatan Nasional dan Hari Besar ( % )	100	0	86,63	0	100	0	0	0	19,27	0	19,27	0	0	0	38,54	0	38,54		38,54	0	38,54			
	2.09	17	25		Pengawasan dan Pengendalian Parkir Tepi Jalan Umum			461,800,000		376,910,300		0		0		0		0		0		0		0		376,910,300		81,62	DINAS PERHUBUNGAN	
	2.09	17	25	2		Jumlah pengawasan & monitoring penataan parkir ( % )	0	0	0	0	0	0	0	0	0	0	0	0	0	0	0	0	0	0	0	0	0			
	2.09	17	26		Pengawasan dan Pengendalian Perjinan Angkutan Orang dan Barang			151,072,500		95,135,000		0		0		0		0		0		0		0		95,135,000		62,97	DINAS PERHUBUNGAN	
	2.09	17	26	1		Jumlah Lokasi Pengendalian Angkutan ( % )	0	0	81,94	0	0	0	0	0	0	0	0	0	0	0	0	0	0	0	0	0	0			
Rata - rata capaian kinerja (%)																					13,98	5,5			0	13,98	76,7			
Predikat kinerja																					Sangat Rendah	Sangat Rendah			0	Sangat Rendah	Tinggi			
130	2.09	19			PROGRAM PENINGKATAN DAN PENGAMANAN LALU LINTAS			4,532,579,100		1,766,259,032		2,725,086,000		192,933,564		663,050,410		1,093,819,256		0		1,949,803,230		71,55		3,716,062,262		81,99	DINAS PERHUBUNGAN	
				2		Indeks Angka Kecelakaan Lalu Lintas (per 100.000 penduduk) ( - )	0	0	0	0	0	0	0	0	0	0	0	0	0	0	0	0	0	0	0	0				
	2.09	19	01		Pengadaan Rambu Lalu Lintas			451,390,000		449,736,000		0		0		0		0		0		0		0		449,736,000		99,63	DINAS PERHUBUNGAN	
	2.09	19	01	1		Jumlah rambu lalu lintas yang terpasang ( % )	0	0	99,56	0	0	0	0	0	0	0	0	0	0	0	0	0	0	0	0	0	0			
	2.09	19	02		Pengadaan Marka Jalan			1,361,878,400		1,148,820,000		190,200,000		0		179,500,000		189,462,000		0		368,962,000		193,99		1,517,782,000		111,45	DINAS PERHUBUNGAN	
	2.09	19	02	1		Jumlah lokasi, jenis panjang marka jalan yang terbentuk ( % )	100	0	99,82	0	100	0	0	0	94,37	0	99,61	0	0	0	99,61	0	116,67		99,61	0	90,25			
	2.09	19	07		Pengadaan dan Pemasangan Fasilitas Keselamatan Jalan (DAU)			184,424,700		167,703,032		0		0		0		0		0		0		0		167,703,032		90,93	DINAS PERHUBUNGAN	
	2.09	19	07	1		Jumlah fasilitas keselamatan jalan ( % )	0	0	99,82	0	0	0	0	0	0	0	0	0	0	0	0	0	0	0	0	0	0			
	2.09	19	12		Pengawasan dan pengendalian trasnportasi			2,534,886,000		0		2,534,886,000		192,933,564		483,550,410		904,357,256		0		1,580,841,230		62,36		1,580,841,230		62,36	DINAS PERHUBUNGAN	
	2.09	19	12	1		Jumlah petugas tenaga kontrak ( % )	100	0	0	0	100	0	7,61	0	19,08	0	35,68	0	0	0	62,37	0	62,37		62,37	0	62,37			
Rata - rata capaian kinerja (%)																					44,76	64,09			0	38,15	91,09			
Predikat kinerja																					Sangat Rendah	Rendah			0	Sangat Rendah	Sangat tinggi			
131	2.09	20			PROGRAM PENINGKATAN KELAikan PENGOPERASIAN KENDARAAN BERMOTOR			4,812,657,400		5,215,642,000		265,500,000		0		0		0		0		0		0		5,215,642,000		108,37	DINAS PERHUBUNGAN	
				2		Persentase Jumlah Kendaraan Angkutan Lulus Uji KIR Terhadap Jumah Kendaraan Angkutan Teregistrasi. ( % )	95,8	0	0	0	95,8	0	0	0	0	0	0	0	0	0	0	0	0	0	0	0				
	2.09	20	01		Pembangunan balai pengujian kendaraan bermotor			142,800,000		141,580,000		0		0		0		0		0		0		0		141,580,000		99,15	DINAS PERHUBUNGAN	
	2.09	20	01	1		Jumlah bangunan pengujian kendaraan bermotor ( % )	0	0	98,3	0	0	0	0	0	0	0	0	0	0	0	0	0	0	0	0	0	0			
	2.09	20	07		Pengadaan Tanda Samping Hasil Pengujian Kendaraan Bermotor			542,125,000		392,475,000		135,000,000		0		0		0		0		0		0		392,475,000		72,4	DINAS PERHUBUNGAN	
	2.09	20	07	1		Jumlah Tanda Samping Hasil Kir Pengujian Kendaraan Bermotor ( % )	100	0	100	0	100	0	0	0	93,33	0	93,33	0	0	0	93,33	0	0		93,33	0	33,4			
	2.09	20	08		Pengadaan Plat Uji			431,875,000		366,625,000		48,000,000		0		0		0		0		0		0		366,625,000		84,89	DINAS PERHUBUNGAN	
	2.09	20	08	1		Jumlah Plat Uji - Kir ( % )	100	0	100	0	100	0	0	0	95,83	0	95,83	0	0	0	95,83	0	0		95,83	0	40,43			
	2.09	20	09		Pengadaan Buku Uji			425,500,000		1,050,650,000		82,500,000		0		0		0		0		0		0		1,050,650,000		246,92	DINAS PERHUBUNGAN	
	2.09	20	09	1		Jumlah buku uji kir ( % )	100	0	100	0	100	0	0	0	96,97	0	96,67	0	0	0	96,67	0	0		96,67	0	44,5			
	2.09	20	10		Pengadaan Sarana Prasarana Pengujian Kendaraan Bermotor			3,270,357,400		3,264,312,000		0		0		0		0		0		0		0		3,264,312,000		99,82	DINAS PERHUBUNGAN	
	2.09	20	10	1		Jumlah sarana dan prasarana PKB ( % )	0	0	100	0	0	0	0	0	0	0	0	0	0	0	0	0	0	0	0	0	0			
Rata - rata capaian kinerja (%)																					0	0			0	23,67	120,63			
Predikat kinerja																					Sangat Rendah	Sangat Rendah			0	Sangat Rendah	Tinggi			
132	2.09	21			PROGRAM REHABILITASI / PEMELIHARAAN SARANA DAN FASILITAS PERHUBUNGAN			2,944,458,000		2,513,054,270		307,000,000		0		0		0		0		0		0		2,513,054,270		85,35	DINAS PERHUBUNGAN	

					1		Prosentase Prasarana dan Fasilitas Perhubungan Terhadap Jumlah Alat Transportasi Publik, Air dan Darat. ( % )	43	0	0	0	43	0	0	0	0	0	0	0	0	0	0	0	0	0	0	0									
	2.09	21	01		Rehabilitasi/Pemeliharaan Terminal				60,000,000			60,000,000			0			0			0			0			0	100	DINAS PERHUBUNGAN							
	2.09	21	01	1		Jumlah rehabilitasi/pemeliharaan terminal ( % )	0		0	100		0	0		0	0		0	0		0	0		0		0	0									
	2.09	21	02		Pengawasan Sarana Fasilitas Perlengkapan Jalan				910,475,000			650,787,537			223,000,000			0			0			0		0		650,787,537	71.48	DINAS PERHUBUNGAN						
	2.09	21	02	1		Jumlah perlengkapan jalan yang terpelihara ( % )	100		0	97,26		0	100		0	25,48		0	57,36		0	80		0	0	80	629,93	80	0	80						
	2.09	21	04		Pemeliharaan Sarana/Alat Pengujian Kendaraan Bermotor				167,500,000			88,043,600			60,000,000			0			0			0		0		88,043,600	52.56	DINAS PERHUBUNGAN						
	2.09	21	04	1		Jumlah peralatan alat uji yang terakreditasi ( % )	100		0	99,33		0	100		0	0		0	15		0	94,17		0	0	109,17	109,17	109,17	0	109,17						
	2.09	21	05		Pemeliharaan Mesin Genset Pengujian Kendaraan Bermotor				18,000,000			15,950,000			0			0			0			0		0		15,950,000	88.61	DINAS PERHUBUNGAN						
	2.09	21	05	1		Jumlah sarana PKB yang berfungsi ( % )	0		0	86,5		0	0		0	0		0	0		0	0		0	0	0	0	0	0	0						
	2.09	21	06		Rehabilitasi/Pemeliharaan Dermaga (Rehab Berat)				200,000,000			199,160,000			0			0			0			0		0		199,160,000	99.58	DINAS PERHUBUNGAN						
	2.09	21	06	1		Jumlah prasarana dermaga yang terpelihara ( % )	0		0	99,58		0	0		0	0		0	0		0	0		0	0	0	0	0	0	0						
	2.09	21	07		Rehabilitasi/Pemeliharaan Dermaga (Rehab Kecil)				653,632,000			631,421,000			10,000,000			0			0			0		0		631,421,000	96.6	DINAS PERHUBUNGAN						
	2.09	21	07	1		Jumlah prasarana dermaga yang terpelihara ( % )	100		0	100		0	100		0	0		0	0		0	0		0	0	0	0	0	0	0						
	2.09	21	08		Rehabilitasi/Pemeliharaan Traffic Light (Rehab Berat)				830,851,000			780,309,383			0			0			0			0		0		780,309,383	93.92	DINAS PERHUBUNGAN						
	2.09	21	08	1		Jumlah traffic light yang terpelihara ( % )	0		0	95.82		0	0		0	0		0	0		0	0		0	0	0	0	0	0	0						
	2.09	21	09		Pembersihan Alur Sungai				104,000,000			87,382,750			14,000,000			0			0			0		0		87,382,750	84.02	DINAS PERHUBUNGAN						
	2.09	21	09	1		Jumlah luas dalam alur sungai ( rambu,dermaga )	200		0	97.09		0	100		0	0		0	0		0	21.43		0	21.43		118.52	0	59.26							
Rata - rata capaian kinerja (%)																										95,07	0		0	31.05	85,85					
Predikat kinerja																										Sangat tinggi	Sangat Rendah			0		Tinggi				
	2.09				URUSAN WAJIB BUKAN PELAYANAN DASAR				7,633,545,927			4,235,817,790			2,758,429,950			311,433,331			515,305,224			541,753,380			967,082,559			2,335,574,494	84,67		6,571,392,284	86,09		
	2.10				KOMUNIKASI DAN INFORMATIKA				7,633,545,927			4,235,817,790			2,758,429,950			311,433,331			515,305,224			541,753,380			967,082,559			2,335,574,494	84,67		6,571,392,284	86,09		
133	2.10	01			PROGRAM PELAYANAN ADMINISTRASI PERKANTORAN				4,374,985,460			2,899,714,676			1,107,101,450			118,383,067			172,475,779			313,701,382			188,109,970			792,670,198	71,6		3,692,384,874	84,4	DINAS KOMUNIKASI INFORMATIKA, STATISTIK DAN PERSANDIAN	
				1		Terselenggaranya Pelayanan Administrasi Kantor Yang Baik dan Lancar ( % )	100		0	100		0	100		0	9.85		0	13.91		0	22.85		0	50.49		0	97.1		0	97.1		97.1	0	97.1	
	2.10	01	01		Penyediaan jasa surat menyurat				10,482,000			8,832,000			1,650,000			405,000			420,000			405,000			420,000			1,650,000	100		10,482,000	100	DINAS KOMUNIKASI INFORMATIKA, STATISTIK DAN PERSANDIAN	
	2.10	01	01	1		Jumlah Materai ( Lembar )	2199		0	1849		0	350		0	86		0	89		0	86		0	89		0	350		0	100		2199	0	100	
	2.10	01	02		Penyediaan jasa komunikasi, sumber daya air dan listrik				771,988,505			616,783,388			9,958,590			0			0			0		0		0		616,783,388	79.9			DINAS KOMUNIKASI INFORMATIKA, STATISTIK DAN PERSANDIAN		
	2.10	01	02	1		Jasa Komunikasi (Telepon dan Internet) dan Listrik ( Rekening )	15		0	11		0	4		0	1		0	1		0	1		0	1		0	4		0	100		15	0	100	
	2.10	01	07		Penyediaan jasa administrasi keuangan				1,678,866,469			1,075,573,106			489,043,120			57,580,332			79,470,498			69,120,498			0		206,171,328			42.16		1,281,744,434	76.35	DINAS KOMUNIKASI INFORMATIKA, STATISTIK DAN PERSANDIAN
	2.10	01	07	1		Honorarium Pengelola Uang dan Barang serta 13 Orang Pegawai Kontrak ( Orang )	175		0	130		0	45		0	12		0	11		0	11		0	11		0	45		0	100		175	0	100	
	2.10	01	08		Penyediaan jasa kebersihan kantor				21,659,750			17,352,000			4,307,750			1,154,250			1,009,500			1,072,000			1,072,000			4,307,750	100		21,659,750	100	DINAS KOMUNIKASI INFORMATIKA, STATISTIK DAN PERSANDIAN	
	2.10	01	08	1		Bahan dan Alat Pembersih Kantor ( Jenis )	60		0	44		0	15		0	4		0	3		0	4		0	1		0	12		0	80		56	0	93.33	
	2.10	01	09		Penyediaan jasa perbaikan peralatan kerja				82,450,000			51,650,000			30,800,000			7,500,000			7,500,000			7,500,000			5,000,000			27,500,000	89.29		79,150,000	96	DINAS KOMUNIKASI INFORMATIKA, STATISTIK DAN PERSANDIAN	

		2.10	01	09	1		Memperpanjang usia layak pakai peralatan dan perlengkapan komputer ( Jenis )	12		0	9		0	3		0	0,75		0	0,75		0	0,75		0	0,64		0	2,89		0	96,33			11,89		0	99,08									
		2.10	01	10			Penyediaan alat tulis kantor			179,897,600			121,829,900			55,897,600			17,427,400			13,813,000			12,291,100			12,291,100			55,822,600			99,87			177,652,500			98,75			DINAS KOMUNIKASI INFORMATIKA, STATISTIK DAN PERSANDIAN				
		2.10	01	10	1		Alat Tulis Kantor ( ATK ) ( Jenis )	178		0	132		0	46		0	11		0	12		0	11		0	12		0	46		0	100			178		0	100									
		2.10	01	11			Penyediaan barang cetakan dan penggandaan			62,725,000			42,775,000			19,950,000			1,550,000			4,987,500			8,425,000			19,950,000			100				62,725,000			100			DINAS KOMUNIKASI INFORMATIKA, STATISTIK DAN PERSANDIAN						
		2.10	01	11	1		Barang Cetakan dan Penggandaan ( Lembar )	140000		0	114200		0	25800		0	6200		0	6450		0	6450		0	6700		0	25800		0	100			140000		0	100									
		2.10	01	12			Penyediaan komponen instalasi listrik/penerangan bangunan kantor			22,704,500			3,744,000			7,220,500			942,500			0			0		3,000,000			3,942,500			54,6			7,686,500			33,85			DINAS KOMUNIKASI INFORMATIKA, STATISTIK DAN PERSANDIAN					
		2.10	01	12	1		Komponen Instalasi Listrik dan Penerangan Kantor ( Jenis )	28		0	21		0	7		0	2		0	0		0	0		0	2		0	4		0	57,14			25		0	89,29									
		2.10	01	15			Penyediaan bahan bacaan dan peraturan perundang-undangan			150,240,000			89,073,000			30,080,000			2,520,000			2,520,000			7,540,000			7,500,000			20,080,000			66,76			109,153,000			72,65			DINAS KOMUNIKASI INFORMATIKA, STATISTIK DAN PERSANDIAN				
		2.10	01	15	1		Meningkatnya wawasan pegawai melalui bacaan surat kabar dan Perudangan-Undangan ( Jenis )	22		0	18		0	2		0	0,5		0	0,5		0	0,5		0	0,5		0	2		0	100			20		0	90,91									
		2.10	01	17			Penyediaan makanan dan minuman			52,348,000			20,202,000			3,000,000			0			0			0		1,800,000			1,800,000			60			22,002,000			42,03			DINAS KOMUNIKASI INFORMATIKA, STATISTIK DAN PERSANDIAN					
		2.10	01	17	1		Makanan dan Minuman ( Jenis )	8		0	6		0	2		0	0		0	0		0	0		0	1		0	1		0	50			7		0	87,5									
		2.10	01	18			Rapat-rapat koordinasi dan konsultasi ke luar daerah			862,736,082			514,220,882			330,759,786			19,308,585			52,206,856			142,974,284			116,198,220			330,687,945			99,98			844,908,827			97,93			DINAS KOMUNIKASI INFORMATIKA, STATISTIK DAN PERSANDIAN				
		2.10	01	18	1		Meningkatnya hubungan kerja luar daerah ( Triwulan )	16		0	12		0	4		0	1		0	1		0	1		0	1		0	4		0	100			16		0	100									
		2.10	01	19			Rapat-rapat koordinasi dan konsultasi ke dalam daerah			114,098,054			74,960,000			29,464,604			5,125,000			5,100,000			5,450,000			13,210,000			28,885,000			98,03			103,845,000			91,01			DINAS KOMUNIKASI INFORMATIKA, STATISTIK DAN PERSANDIAN				
		2.10	01	19	1		Meningkatnya hubungan kerja dalam daerah ( Triwulan )	16		0	12		0	4		0	1		0	1		0	1		0	1		0	4		0	100			16		0	100									
		2.10	01	20			Penyediaan Jasa Event Palangka Raya Fair			329,368,500			262,719,400			59,548,500			0			0			56,584,800			0			56,584,800			95,02			319,304,200			96,94			DINAS KOMUNIKASI INFORMATIKA, STATISTIK DAN PERSANDIAN				
		2.10	01	20	1		Partisipasi pada kegiatan Event Palangka Fair ( Kegiatan )	4		0	3		0	1		0	0		0	0		0	1		0	0		0	1		0	100			4		0	100									
		2.10	01	42			Inventarisasi Barang Milik Daerah			35,421,000			0			35,421,000			4,870,000			5,448,425			5,776,200			19,193,650			35,288,275			99,63			35,288,275			99,63			DINAS KOMUNIKASI INFORMATIKA, STATISTIK DAN PERSANDIAN				
		2.10	01	42	1		Meningkatkan Mekanisme Kerja dan Administrasi Umum ( % )	90		0	0		0	90		0	22,5		0	22,5		0	22,5		0	22,5		0	90		0	100			90		0	100									
																												Rata - rata capaian kinerja (%)												91,68	78,95			0	97,15	84,65	
																												Predikat kinerja												Sangat tinggi	Tinggi			0	Sangat tinggi	Tinggi	
134		2.10	02				PROGRAM PENINGKATAN SARANA DAN PRASARANA APARATUR			820,888,500			494,339,260			230,685,000			251,000			59,653,180			15,536,500			149,476,395			224,917,075			97,5			719,256,335			87,62			DINAS KOMUNIKASI INFORMATIKA, STATISTIK DAN PERSANDIAN				
					1		Terwujudnya sarana dan prasarana Operasional yang memadai bagi pelaksanaan tugas; ( % )	100		0	0		0	100		0	0,17		0	39,86		0	10,38		0	47,09		0	97,5		0	97,5			97,5		0	97,5									
		2.10	02	07			Pengadaan perlengkapan gedung kantor			494,418,500			300,480,000			184,520,000			0			49,895,000			0		132,449,095			182,344,095			98,82			482,824,095			97,65			DINAS KOMUNIKASI INFORMATIKA, STATISTIK DAN PERSANDIAN					
		2.10	02	07	1		Bertambahnya Perlengkapan Kantor yang memadai ( Paket )	17		0	12		0	5		0	0		0	1		0	0		0	4		0	5		0	100			17		0	100									

	2.10	02	24		Pemeliharaan rutin/berkala kendaraan dinas/operasional			326,470,000		193,859,260		46,165,000		251,000		9,758,180		15,536,500		17,027,300		42,572,980		92,22		236,432,240		72,42	DINAS KOMUNIKASI INFORMATIKA, STATISTIK DAN PERSANDIAN																							
	2.10	02	24	1		Terpeliharanya usia layak pakai kendaraan dinas ( Kendaraan )	25	0	22	0	3	0	1	0	1	0	0,5	0	0,5	0	3	0	100		25	0	100																									
Rata - rata capaian kinerja (%)																						100	95,52			0	100	85,04																								
Predikat kinerja																						Sangat tinggi	Sangat tinggi			0	Sangat tinggi	Tinggi																								
135	2.10	03			PROGRAM PENINGKATAN DISIPLIN APARATUR			82,500,000		54,148,000		24,200,000		21,200,000		0		0		0		21,200,000		87,6		75,348,000		91,33	DINAS KOMUNIKASI INFORMATIKA, STATISTIK DAN PERSANDIAN																							
				1		Terpenuhinya keseragaman dan kedisiplinan berpakaian aparatur ( % )	100	0	0	0	100	0	100	0	0	0	0	0	0	0	100	0	100		100	0	100																									
	2.10	03	02		Pengadaan pakaian dinas beserta perlengkapannya			82,500,000		54,148,000		24,200,000		21,200,000		0		0		0		21,200,000		87,6		75,348,000		91,33	DINAS KOMUNIKASI INFORMATIKA, STATISTIK DAN PERSANDIAN																							
	2.10	03	02	1		Pakaian Dinas Harian (PDH) ( Jenis )	6	0	4	0	2	0	2	0	0	0	0	0	0	0	2	0	100		6	0	100																									
Rata - rata capaian kinerja (%)																						100	87,6			0	100	91,33																								
Predikat kinerja																						Sangat tinggi	Tinggi			0	Sangat tinggi	Sangat tinggi																								
136	2.10	05			PROGRAM PENINGKATAN KAPASITAS SUMBER DAYA APARATUR			469,953,820		327,069,400		3,960,000		0		0		3,960,000		0		3,960,000		100		331,029,400		70,44	DINAS KOMUNIKASI INFORMATIKA, STATISTIK DAN PERSANDIAN																							
				1		Terciptanya jumlah Aparatur yang ditingkatkan kemampuannya secara berkala ( % )	100	0	0	0	100	0	0	0	0	99,85	0	0	0	99,85	0	99,85		99,85	0	99,85																										
	2.10	05	01		Pendidikan dan pelatihan formal			469,953,820		327,069,400		3,960,000		0		0		3,960,000		0		3,960,000		100		331,029,400		70,44	DINAS KOMUNIKASI INFORMATIKA, STATISTIK DAN PERSANDIAN																							
	2.10	05	01	1		Meningkatnya Wawasan dan SDM Aparatur ( Tahun )	4	0	3	0	1	0	0	0	0	0	1	0	0	0	1	0	100		4	0	100																									
Rata - rata capaian kinerja (%)																						100	100			0	100	70,44																								
Predikat kinerja																						Sangat tinggi	Sangat tinggi			0	Sangat tinggi	Sedang																								
137	2.10	06			PROGRAM PENINGKATAN PENGEMBANGAN SISTEM PELAPORAN CAPAIAN KINERJA DAN KEUANGAN			193,473,490		137,735,500		42,609,500		21,000,000		900,000		11,200,500		9,509,000		42,609,500		100		180,345,000		93,21	DINAS KOMUNIKASI INFORMATIKA, STATISTIK DAN PERSANDIAN																							
				1		Terselenggaranya Administrasi Perencanaan, Keuangan, Pelaporan Kinerja SKPD yang baik ( % )	100	0	0	0	100	0	30	0	1,28	0	4,35	0	64,37	0	100	0	100		100	0	100																									
	2.10	06	01		Penyusunan laporan capaian kinerja dan ikhtisar realisasi kinerja SKPD			33,340,745		27,052,000		6,271,000		0		0		3,040,000		3,231,000		6,271,000		100		33,323,000		99,95	DINAS KOMUNIKASI INFORMATIKA, STATISTIK DAN PERSANDIAN																							
	2.10	06	01	1		LPPD, Raker, Rakordal, TEPRa dan LKIP, dll ( Dokumen )	16	0	11	0	5	0	0	0	0	3	0	2	0	5	0	100		16	0	100																										
	2.10	06	02		Penyusunan pelaporan keuangan			37,528,245		29,342,150		8,160,500		0		0		8,160,500		0		8,160,500		100		37,502,650		99,93	DINAS KOMUNIKASI INFORMATIKA, STATISTIK DAN PERSANDIAN																							
	2.10	06	02	1		SPJ, BКУ, LRA, CLAK dan Neraca ( Dokumen )	16	0	12	0	4	0	0	0	0	0	4	0	4	0	4	0	100		16	0	100																									
	2.10	06	04		Penyusunan program dan rencana kerja			122,604,500		81,341,350		28,178,000		21,000,000		900,000		0		6,278,000		28,178,000		100		109,519,350		89,33	DINAS KOMUNIKASI INFORMATIKA, STATISTIK DAN PERSANDIAN																							
	2.10	06	04	1		RKA, RKPA, DPA, DPPA, Renstra, danRenja, dan Renja Perubahan dsb. ( Dokumen )	27	0	20	0	7	0	2	0	2	0	0	3	0	7	0	100		27	0	100																										
Rata - rata capaian kinerja (%)																						100	100			0	100	96,4																								
Predikat kinerja																						Sangat tinggi	Sangat tinggi			0	Sangat tinggi	Sangat tinggi																								
138	2.10	15			PROGRAM PENGEMBANGAN KOMUNIKASI, INFORMASI DAN MEDIA MASSA			1,072,700,000		0		1,072,700,000		124,775,238		181,434,079		118,149,998		549,472,594		973,831,909		90,78		973,831,909		90,78	DINAS KOMUNIKASI INFORMATIKA, STATISTIK DAN PERSANDIAN																							

					2		Persentase akses jaringan TIK SKPD yg terintegrasi ( % )	80		0	11		0	80		0	0		0	0		0	19		0	0		0	19		0	23,75		19		0	23,75				
					3		Jumlah layanan kominfo public aplikasi E-Gov (Posting) ( Posting )	5400		0	1509		0	1080		0	179		0	0		0	1098		0	675		0	1952		0	180,74		3461		0	64,09				
					4		Jumlah layanan kominfo public aplikasi E-Gov (Web Site Milik Pemerintah) ( Website )	5		0	4		0	1		0	1		0	0		0	0		0	0		0	1		0	100		5		0	100				
					5		Jumlah layanan kominfo public aplikasi E-Gov (Sub Domain) ( Sub Domain )	106		0	120		0	28		0	20		0	0		0	0		0	0		0	20		0	71,43		140		0	132,08				
					6		Persentase SKPD yg melaksanakan pengamanan Informasi ( % )	30		0	0		0	30		0	0		0	0		0	42		0	0		0	42		0	140		42		0	140				
	2.10	15	15			Sosialisasi Persandian				0			0			0				0			0			0			0		0				0		0		DINAS KOMUNIKASI INFORMATIKA, STATISTIK DAN PERSANDIAN		
	2.10	15	15	1		Meningkatnya SDM di Bidang Statistik dan Persandian ( % )	0		0	0		0	0		0	0		0	0		0	0		0	0		0	0		0	0		0		0	0					
	2.10	15	16			Maintenance Infrastruktur Jaringan Server dan Piranti		1,000,000,000			0		1,000,000,000		124,175,238		163,337,879		93,949,998		519,927,594		901,390,709		90,14		901,390,709		90,14		90,14		901,390,709		90,14		DINAS KOMUNIKASI INFORMATIKA, STATISTIK DAN PERSANDIAN				
	2.10	15	16	1		Meningkatnya Kesiapan Sarana Infrastruktur TIK ( % )	80		0	0		0	80		0	20		0	20		0	20		0	18		0	78		0	97,5		78		0	97,5					
	2.10	15	17			Pengelolaan Interkoneksi Jaringan Infra Pemerintah Kota Palangka Raya			0		0		0		0		0		0		0		0		0		0		0		0		0		0		DINAS KOMUNIKASI INFORMATIKA, STATISTIK DAN PERSANDIAN				
	2.10	15	17	1		Meningkatnya kapasitas transaksi data elektronik ( % )	0		0	0		0	0		0	0		0	0		0	0		0	0		0	0		0	0		0		0	0					
	2.10	15	18			Sosialisasi interoperabilitas, interkoneksi publik dan API			0		0		0		0		0		0		0		0		0		0		0		0		0		0		DINAS KOMUNIKASI INFORMATIKA, STATISTIK DAN PERSANDIAN				
	2.10	15	18	1		SDM TIK yang berkualitas ( orang )	0		0	0		0	0		0	0		0	0		0	0		0	0		0	0		0	0		0		0	0					
	2.10	15	19			Monitoring trafik Elektronik		30,000,000			0		30,000,000		0		17,496,200		4,200,000		8,195,000		29,891,200		99,64		29,891,200		99,64		99,64		29,891,200		99,64		DINAS KOMUNIKASI INFORMATIKA, STATISTIK DAN PERSANDIAN				
	2.10	15	19	1		Monitoring Pendataan ( % )	80		0	0		0	80		0	0		0	40		0	0		0	38		0	78		0	97,5		78		0	97,5					
	2.10	15	20			Penetapan, pengelolaan dan monitoring nama domain beserta sub domain (Palangka Raya.go.id)		42,700,000			0		42,700,000		600,000		600,000		20,000,000		21,350,000		42,550,000		99,65		42,550,000		99,65		99,65		42,550,000		99,65		DINAS KOMUNIKASI INFORMATIKA, STATISTIK DAN PERSANDIAN				
	2.10	15	20	1		Data dan Informasi yang informatif ( % )	80		0	0		0	80		0	10		0	10		0	28		0	30		0	78		0	97,5		78		0	97,5					
Rata - rata capaian kinerja (%)																											48,75	48,24			0	48,75	48,24								
Predikat kinerja																											Sangat Rendah	Sangat Rendah			0	Sangat Rendah	Sangat Rendah								
139	2.10	18				PROGRAM KERJASAMA INFORMASI DAN MEDIA MASA		619,044,657			322,810,954		277,174,000		25,824,026		100,842,186		79,205,000		70,514,600		276,385,812		99,72		599,196,766		96,79		DINAS KOMUNIKASI INFORMATIKA, STATISTIK DAN PERSANDIAN										
				1		Jumlah Kerjasama Informasi Dengan Media Massa (Media) ( Media )	60		0	35		0	20		0	3		0	3		0	11		0	55		46		0	76,67											
				2		Jumlah Kerjasama Informasi Dengan Media Massa (Diseminasi) ( Diseminasi )	30		0	28		0	10		0	10		0	10		0	40		0	400		68		0	226,67											
				3		Jumlah Kerjasama Informasi Dengan Media Massa (KIM) ( KIM )	77		0	0		0	15		0	0		0	4		0	4		0	26,67		4		0	5,19											
				4		Persentase Jumlah PPID Yang Terbentuk ( % )	80		0	75		0	80		0	30		0	23		0	83		0	103,75		83		0	103,75											
	2.10	18	02			Penyebarluasan Informasi Penyelenggaraan Pemerintahan Daerah		83,378,500		46,492,700		36,860,800		1,700,000		20,585,800		14,575,000			0		36,860,800		100		83,353,500		99,97												
	2.10	18	02	1		Tersedianya Layanan Informasi dan Komunikasi Publik ( PPID )	38		0	0		0	38		0	4		0	15		0	38		0	100		38		0	100											
	2.10	18	03			Penyebarluasan Informasi Yang Bersifat Penyuluhan Bagi Masyarakat		90,828,800		74,277,800		16,551,000		1,490,000		6,511,000		8,550,000			0		16,551,000		100		90,828,800		100												
	2.10	18	03	1		Tertaksananya Pengelolaan Komunikasi Publik ( SOPD )	38		0	0		0	38		0	7		0	12		0	38		0	100		38		0	100											



		2.10	18	05		Desemilasi Media Luar Ruang			230,051,657		154,260,157		67,054,000		3,500,000		19,692,000		39,542,000		4,320,000		67,054,000		100		221,314,157		96,2	DINAS KOMUNIKASI INFORMATIKA, STATISTIK DAN PERSANDIAN		
		2.10	18	05	1		Tersedianya Media Layanan Informasi dan Komunikasi Publik ( Media )	20	0	0	0	20	0	5	0	5	0	8	0	2	0	20	0	100		20	0	100				
		2.10	18	06		Pengolahan Dokumentasi dan Informasi Kota Palangka Raya			78,334,500		47,780,297		20,257,000		0		12,182,400		0		8,074,600		20,257,000		100			68,037,297		86,85	DINAS KOMUNIKASI INFORMATIKA, STATISTIK DAN PERSANDIAN	
		2.10	18	06	1		Meningkatnya kegiatan pengolahan dokumentasi dan informasi ( % )	75	0	0	0	75	0	0	0	70,97	0	0	0	4,03	0	75	0	100		75	0	100				
		2.10	18	08		Pengelolaan Media Center (MC) Isen Mulang Pemerintah Kota Palangka Raya			136,451,200		0		136,451,200		19,134,026		41,870,986		16,538,000		58,120,000		135,663,012		99,42			135,663,012		99,42	DINAS KOMUNIKASI INFORMATIKA, STATISTIK DAN PERSANDIAN	
		2.10	18	08	1		Bertambahnya Jumlah penyebaran Informasi melalui Media Center ( Posting )	1080	0	0	0	1080	0	270	0	270	0	270	0	270	0	1080	0	100		1080	0	100				
Rata - rata capaian kinerja (%)																								100	99,88		0	100	96,49			
Predikat kinerja																								Sangat tinggi	Sangat tinggi		0	Sangat tinggi	Sangat tinggi			
		2.10				URUSAN WAJIB BUKAN PELAYANAN DASAR			3,835,733,332		1,286,391,819		2,507,730,001		94,827,944		368,418,259		305,206,116		0		768,452,319		30,64		2,054,844,138		53,57			
		2.11				KOPERASI, USAHA KECIL, DAN MENENGAH			3,835,733,332		1,286,391,819		2,507,730,001		94,827,944		368,418,259		305,206,116		0		768,452,319		30,64		2,054,844,138		53,57			
140		2.11	01			PROGRAM PELAYANAN ADMINISTRASI PERKANTORAN			1,303,524,715		745,121,039		525,620,001		39,726,094		219,636,705		97,705,516		0		357,068,315		67,93		1,102,189,354		84,55	DINAS KOPERASI, USAHA KECIL, DAN MENENGAH		
					4	Pelayanan Administrasi Perkantoran ( % )	100	0	100	0	100	0	25	0	25	0	17,93	0	0	0	67,93	0	67,93		67,93	0	67,93					
		2.11	01	01		Penyediaan jasa surat menyurat			10,000,000		4,435,000		2,000,000		495,000		495,000		507,000		0		1,497,000		74,85		5,932,000		59,32	DINAS KOPERASI, USAHA KECIL, DAN MENENGAH		
		2.11	01	01	1	Terpenuhinya kebutuhan surat menyurat ( % )	100	0	55,44	0	100	0	24,75	0	24,9	0	25,2	0	0	0	74,85	0	74,85		74,85	0	74,85					
		2.11	01	02		Penyediaan jasa komunikasi, sumber daya air dan listrik			166,800,000		75,051,286		83,400,000		12,909,644		12,848,915		11,491,312		0		37,249,871		44,66		112,301,157		67,33	DINAS KOPERASI, USAHA KECIL, DAN MENENGAH		
		2.11	01	02	2	Penyedia Jasa Komonikasi, Sumber Daya air dan listrik ( % )	100	0	89,99	0	100	0	15,48	0	15,41	0	13,77	0	0	0	44,66	0	44,66		44,66	0	44,66					
		2.11	01	07		Penyediaan jasa administrasi keuangan			538,788,020		260,897,020		268,899,000		17,252,000		79,644,340		66,768,204		0		163,664,544		60,86		424,561,564		78,8	DINAS KOPERASI, USAHA KECIL, DAN MENENGAH		
		2.11	01	07	2	Penyedia Jasa Administrasi Keuangan ( % )	100	0	96,67	0	100	0	6,42	0	29,61	0	24,83	0	0	0	60,86	0	60,86		60,86	0	60,86					
		2.11	01	08		Penyediaan jasa kebersihan kantor			11,200,500		8,299,500		2,000,500		500,000		500,000		494,000		0		1,494,000		74,68		9,793,500		87,44	DINAS KOPERASI, USAHA KECIL, DAN MENENGAH		
		2.11	01	08	1	Meningkatnya keindahan dan kebersihan kantor ( % )	100	0	90,21	0	100	0	24,99	0	25	0	24,69	0	0	0	74,68	0	74,68		74,68	0	74,68					
		2.11	01	10		Penyediaan alat tulis kantor			55,000,400		38,981,150		15,000,400		3,749,450		7,499,450		3,739,400		0		14,988,300		99,92		54,969,450		99,94	DINAS KOPERASI, USAHA KECIL, DAN MENENGAH		
		2.11	01	10	1	Terpenuhinya kebutuhan alat tulis kantor ( % )	100	0	99,95	0	100	0	25	0	49,99	0	24,93	0	0	0	99,92	0	99,92		99,92	0	99,92					
		2.11	01	11		Penyediaan barang cetakan dan penggandaan			33,000,000		27,955,000		5,000,000		750,000		1,000,000		500,000		0		2,250,000		45		30,205,000		91,53	DINAS KOPERASI, USAHA KECIL, DAN MENENGAH		
		2.11	01	11	2	Penyediaan barang cetakan dan penggandaan ( % )	100	0	99,84	0	100	0	15	0	20	0	10	0	0	0	45	0	45		45	0	45					
		2.11	01	12		Penyediaan komponen instalasi listrik/penerangan bangunan kantor			8,000,000		6,000,000		2,000,000		480,000		500,000		500,000		0		1,480,000		74		7,480,000		93,5	DINAS KOPERASI, USAHA KECIL, DAN MENENGAH		
		2.11	01	12	1	Terpenuhinya fasilitas penerangan kantor/ruangan ( % )	100	0	100	0	100	0	24	0	25	0	25	0	0	0	74	0	74		74	0	74					
		2.11	01	17		Penyediaan makanan dan minuman			36,403,994		26,097,500		8,000,000		2,040,000		2,519,000		2,244,000		0		6,803,000		85,04		32,900,500		90,38	DINAS KOPERASI, USAHA KECIL, DAN MENENGAH		
		2.11	01	17	1	Tersedianya makanan dan minuman aparatur ( % )	100	0	91,88	0	100	0	25,5	0	31,49	0	28,05	0	0	0	85,04	0	85,04		85,04	0	85,04					
		2.11	01	18		Rapat-rapat koordinasi dan konsultasi ke luar daerah			245,429,600		182,219,583		58,070,100		0		40,830,000		7,761,600		0		48,591,600		83,68		230,811,183		94,04	DINAS KOPERASI, USAHA KECIL, DAN MENENGAH		
		2.11	01	18	1	Terpenuhinya tugas luar daerah bagi aparatur ( % )	100	0	97,78	0	100	0	0	0	70,31	0	13,37	0	0	0	83,68	0	83,68		83,68	0	83,68					
		2.11	01	19		Rapat-rapat koordinasi dan konsultasi ke dalam daerah			27,152,201		22,095,000		5,000,001		0		5,000,000		0		0		5,000,000		100		27,095,000		99,79	DINAS KOPERASI, USAHA KECIL, DAN MENENGAH		
		2.11	01	19	1	Terpenuhinya tugas dalam daerah bagi aparatur ( % )	100	0	99,74	0	100	0	0	0	100	0	0	0	0	0	100	0	100		100	0	100					
		2.11	01	20		Penyediaan Jasa Event Palangka Raya Fair			134,000,000		66,000,000		67,000,000		0		67,000,000		0		0		67,000,000		100		133,000,000		99,25	DINAS KOPERASI, USAHA KECIL, DAN MENENGAH		

	2.11	01	20	1		Dikenalnya produk KUKM oleh para konsumen ( % )	100	0	100	0	100	0	0	0	0	0	100	0	100	0	100	0																				
	2.11	01	21			Penyediaan Jasa Publikasi Surat kabar dan Majalah		37,750,000		26,090,000		9,250,000		1,550,000		1,800,000		3,700,000		0		7,050,000		76,22		33,140,000	87,79	DINAS KOPERASI, USAHA KECIL, DAN MENENGAH														
	2.11	01	21	1		Tereksponnya pelaksanaan kegiatan kepada publik ( % )	100	0	91.54	0	100	0	15,5	0	18	0	42,72	0	0	0	76,22	0	76,22		76,22	0	76,22															
																								Rata - rata capaian kinerja (%)										76,58	76,58			0	76,58	87,43		
																								Predikat kinerja										Tinggi	Tinggi			0	Tinggi	Tinggi		
141	2.11	02				PROGRAM PENINGKATAN SARANA DAN PRASARANA APARATUR		1,575,209,000		43,487,000		1,526,340,000		5,160,000		7,860,000		3,960,000		0		16,980,000		1,11		60,467,000		3,84	DINAS KOPERASI, USAHA KECIL, DAN MENENGAH													
					2	Meningkat Sarana dan Prasarana Aparatur ( - )	200	0	98,19	0	100	0	0,34	0	0,34	0	0,43	0	0	0	1,11	0	1,11		99,3	0	49,65															
	2.11	02	11			Pengadaan Tanah		1,500,000,000		0		1,500,000,000		0		0		0		0		0		0		0		0		DINAS KOPERASI, USAHA KECIL, DAN MENENGAH												
	2.11	02	11	1		Tersedianya lahan untuk Pembangunan Rumah Kemasn bagi UKM ( % )	100	0	0	0	100	0	0	0	0	0	0	0	0	0	0	0	0		0	0	0	0														
	2.11	02	24			Pemeliharaan rutin/berkala kendaraan dinas/operasional		61,164,000		31,557,000		24,340,000		4,460,000		7,710,000		3,960,000		0		16,130,000		66,27		47,687,000		77,97	DINAS KOPERASI, USAHA KECIL, DAN MENENGAH													
	2.11	02	24	1		Terpeliharanya fasilitas kendaraan dinas yang layak ( % )	100	0	85,7	0	100	0	18,32	0	31,68	0	16,27	0	0	0	66,27	0	66,27		66,27	0	66,27															
	2.11	02	26			Pemeliharaan rutin/berkala perlengkapan gedung kantor		14,045,000		11,930,000		2,000,000		700,000		150,000		0		0		850,000		42,5		12,780,000		90,99	DINAS KOPERASI, USAHA KECIL, DAN MENENGAH													
	2.11	02	26	1		Terpeliharanya fasilitas ruangan yang nyaman ( % )	100	0	99,05	0	100	0	35	0	7,5	0	0	0	0	0	42,5	0	42,5		42,5	0	42,5															
																								Rata - rata capaian kinerja (%)										36,26	36,26			0	36,26	56,32		
																								Predikat kinerja										Sangat Rendah	Sangat Rendah			0	Sangat Rendah	Rendah		
142	2.11	05				PROGRAM PENINGKATAN KAPASITAS SUMBER DAYA APARATUR		156,884,800		111,695,500		44,200,000		0		875,000		27,146,000		0		28,021,000		63,4		139,716,500		89,06	DINAS KOPERASI, USAHA KECIL, DAN MENENGAH													
					1	Terpenuhinya panggilan diklat dan pengembangan SDM aparatur ( % )	100	0	99,12	0	100	0	37,38	0	23,08	0	0	0	0	0	60,46	0	60,46		60,46	0	60,46															
	2.11	05	03			Bimbingan teknis implementasi peraturan perundang-undangan		156,884,800		111,695,500		44,200,000		0		875,000		27,146,000		0		28,021,000		63,4		139,716,500		89,06	DINAS KOPERASI, USAHA KECIL, DAN MENENGAH													
	2.11	05	03	1		Terpenuhinya aparatur yang berdaya guna dan berhasil guna ( % )	100	0	99,12	0	100	0	0	0	1,98	0	61,42	0	0	0	63,4	0	63,4		63,4	0	63,4															
																								Rata - rata capaian kinerja (%)										63,4	63,4			0	63,4	89,06		
																								Predikat kinerja										Rendah	Rendah			0	Rendah	Tinggi		
143	2.11	06				PROGRAM PENINGKATAN PENGEMBANGAN SISTEM PELAPORAN CAPAIAN KINERJA DAN KEUANGAN		49,225,200																																		

Rata - rata capaian kinerja (%)																				100	100			0	99,97	99,98						
Predikat kinerja																				Sangat tinggi	Sangat tinggi			0	Sangat tinggi	Sangat tinggi						
145	2.11	19			PROGRAM PERLUASAN SUMBER PEMBIAYAAN			22,000,000		7,000,000		15,000,000		3,000,000		3,025,000		0		0			6,025,000		40,17		13,025,000		59,2	DINAS KOPERASI, USAHA KECIL, DAN MENENGAH		
				1		Sarana dan prasarana penunjang Usaha Kecil Menengah ( )	200	0	100	0	100	0	20	0	0	0	20,17	0	0		0	40,17	0	40,17		140,17	0	70,09				
	2.11	19	01		Pembinaan dan Pengembangan Usaha Bagi UMKM			0		0		0		0		0		0		0			0		0		0		0	DINAS KOPERASI, USAHA KECIL, DAN MENENGAH		
	2.11	19	01	1		Peningkatan Kapasitas UKM ( % )	100	0	0		0	100	0	0		0	0	0	0	0	0	0	0	0	0	0	0	0				
	2.11	19	02		Monotoring dan Evaluasi Penerima Bantuan Peralatan UMKM			22,000,000		7,000,000		15,000,000		3,000,000		3,025,000		0		0			6,025,000		40,17		13,025,000		59,2	DINAS KOPERASI, USAHA KECIL, DAN MENENGAH		
	2.11	19	02	1		Berkembangnya Usaha UMKM ( % )	100	0	100		0	100	0	20		0	0	0	20,17	0	0		40,17	0	40,17		40,17	0	40,17			
	2.11	19	03		Pemutakhiran Data UMKM			0		0		0		0		0		0		0			0		0		0		0	DINAS KOPERASI, USAHA KECIL, DAN MENENGAH		
	2.11	19	03	1		Terwujudnya Persepsi yang Sama dalam Rangka Pengembangan Usaha UMKM dan terselesainya Masalah ( % )	100		0	0		0	100	0	0		0	0		0	0		0	0		0	0					
Rata - rata capaian kinerja (%)																				13,39	13,39			0	13,39	19,73						
Predikat kinerja																				Sangat Rendah	Sangat Rendah			0	Sangat Rendah	Sangat Rendah						
146	2.11	21			PROGRAM PENGEMBANGAN KUALITAS KELEMBAGAAN KOPERASI			513,889,617		282,722,330		230,000,000		44,941,850		52,106,700		101,844,600		0			198,893,150		86,48		481,615,480		93,72	DINAS KOPERASI, USAHA KECIL, DAN MENENGAH		
				1		Presentasi Jumlah Koperasi yang akan diperingkat ( % )	100	0	99,51		0	100		19,54		0	22,87		0	43,54		0	0		85,95		0	85,95		85,95		
	2.11	21	01		Akuntansi Koperasi			83,205,000		53,205,000		30,000,000		0		30,000,000		0		0			30,000,000		100		83,205,000		100	DINAS KOPERASI, USAHA KECIL, DAN MENENGAH		
	2.11	21	01	1		Tertaksananya pelatihan akutansi bagi Koperasi ( % )	100	0	100		0	100	0	0		0	100	0	0		0	0	0	100	0	100	0	100				
	2.11	21	02		Diklat Bagi Pengurus dan Pengawas Koperasi			63,195,000		32,195,000		31,000,000		0		3,418,000		27,582,000		0			31,000,000		100		63,195,000		100	DINAS KOPERASI, USAHA KECIL, DAN MENENGAH		
	2.11	21	02	1		Fungsi kelembagaan Koperasi semakin baik ( orang )	200		0	100		0	100	0	0		0	11,03		0	88,97		0	0		0	100	0	100			
	2.11	21	03		Pemeringkatan dan Penilaian Kesehatan Koperasi			74,927,000		37,837,150		37,000,000		5,493,850		0		25,962,650		0			31,456,500		85,02		69,293,650		92,48	DINAS KOPERASI, USAHA KECIL, DAN MENENGAH		
	2.11	21	03	1		Koperasi berkualitas dan kesehatan koperasi ( koperasi )	200	0	99,76		0	100	0	14,85		0	0		0	70,17		0	0		85,02		85,02		184,78	0	92,39	
	2.11	21	04		Monitoring Pengawasan Dana Bergulir dan Bantuan Peralatan			0		0		0		0		0		0		0			0		0		0		0	DINAS KOPERASI, USAHA KECIL, DAN MENENGAH		
	2.11	21	04	1		Daftar Koperasi penunggak setoran dana bergulir ( koperasi )	50		0	0		0	50	0	0		0	0	0	0		0	0	0	0	0	0	0				
	2.11	21	06		Sosialisasi tentang Perkoperasian			49,243,500		28,218,500		20,000,000		0		0		19,999,950		0			19,999,950		100		48,218,450		97,92	DINAS KOPERASI, USAHA KECIL, DAN MENENGAH		
	2.11	21	06	1		Tertaksananya Sosialisasi tentang Perkoperasian ( % )	100	0	96,49		0	100	0	0		0	0	0	100		0	0		0	100		100	0	100			
	2.11	21	07		Peningkatan Kinerja Dekopinda			66,950,000		41,943,930		25,000,000		0		9,200,000		15,800,000		0			25,000,000		100		66,943,930		99,99	DINAS KOPERASI, USAHA KECIL, DAN MENENGAH		
	2.11	21	07	1		Terealisasinya kinerja Dekopinda ( % )	100	0	99,99		0	100	0	0		0	36,8		0	63,2		0	0		0	100	0	100	0	100		
	2.11	21	09		Verifikasi Data UMKM			54,369,117		24,322,750		30,000,000		4,948,000		0		0		0			4,948,000		16,49		29,270,750		53,84	DINAS KOPERASI, USAHA KECIL, DAN MENENGAH		
	2.11	21	09	1		Tersedianya Informasi Data UMKM ( % )	100	0	99,81		0	100	0	16,49		0	0		0	0		0	16,49	0	16,49		16,49	0	16,49			
	2.11	21	10		Sosialisasi Tentang Pembentukan Koperasi Siswa SLTA di Kota Palangka Raya			0		0		0		0		0		0		0			0		0		0		0	DINAS KOPERASI, USAHA KECIL, DAN MENENGAH		
	2.11	21	10	1		Terbentuknya Koperasi siswa di Tingkat SLTA di Kota Palangka Raya ( koperasi )	4		0	0		0	4	0	0		0	0		0	0		0	0		0	0	0	0			
	2.11	21	11		Verifikasi Koperasi Tidak Aktif			12,000,000		0		12,000,000		0		5,988,700		5,500,000		0			11,488,700		95,74		11,488,700		95,74	DINAS KOPERASI, USAHA KECIL, DAN MENENGAH		
	2.11	21	11	1		Daftar Koperasi Tidak Aktif ( % )	70		0	0		0	70	0	0		0	49,91		0	45,83		0	0		95,74	0	136,77		95,74		
	2.11	21	12		Lomba Tangkas Terampil Pengkoperasian Tingkat SLTA Kota Palangka Raya			85,000,000		50,000,000		35,000,000		28,000,000		0		7,000,000		0			35,000,000		100		85,000,000		100	DINAS KOPERASI, USAHA KECIL, DAN MENENGAH		
	2.11	21	12	1		Sumber Daya Manusia ( SLTA )	200		0	100		0	100	0	80		0	0		0	20		0	0		0	100	0	100			

	2.11	21	14		Perjalanan Dalam Rangka Persiapan/Pelaksanaan RAT Koperasi		25,000,000		15,000,000		10,000,000		6,500,000		3,500,000		0		0		10,000,000		100		25,000,000		100	DINAS KOPERASI, USAHA KECIL, DAN MENENGAH		
	2.11	21	14	1		Terevaluasi perkembangan Koperasi ( % )	100	0	100	0	100	0	65	0	35	0	0	0	0	100	0	100		100	0	100				
	2.11	21	16		Pendampingan Pendaftaran HKI bagi UMKM		0		0		0		0		0		0		0		0		0		0		0		DINAS KOPERASI, USAHA KECIL, DAN MENENGAH	
	2.11	21	16	1		Sertifikat HKI ( % )	100	0	0	0	100	0	0	0	0	0	0	0	0	0	0	0	0	0	0	0	0			
Rata - rata capaian kinerja (%)																						69,86	66,44			0	70,47	70		
Predikat kinerja																						Sedang	Sedang			0	Sedang	Sedang		
147	2.11	22			PROGRAM PENGEMBANGAN PROMOSI PRODUK UMKM DAN KOPERASI		85,000,000		0		85,000,000		0		79,919,854		0		0		79,919,854		94,02		79,919,854		94,02	DINAS KOPERASI, USAHA KECIL, DAN MENENGAH		
				1		Optimalnya pemasaran produk koperasi terhadap daya saing ( )	200	0	100	0	100	0	0	0	94,02	0	0	0	0	94,02	0	94,02		194,02	0	97,01				
	2.11	22	06		Pameran Produk UMKM		85,000,000		0		85,000,000		0		79,919,854		0		0		79,919,854		94,02		79,919,854		94,02	DINAS KOPERASI, USAHA KECIL, DAN MENENGAH		
	2.11	22	06	1		Dikenalnya produk UKM oleh masyarakat luas ( % )	100	0	0	0	100	0	94,02	0	0	0	0	0	0	94,02	0	94,02		94,02	0	94,02				
Rata - rata capaian kinerja (%)																						94,02	94,02			0	94,02	94,02		
Predikat kinerja																						Sangat tinggi	Sangat tinggi			0	Sangat tinggi	Sangat tinggi		
	2.11				URUSAN WAJIB BUKAN PELAYANAN DASAR		8,612,425,383		5,877,120,865		2,080,688,855		252,262,186		442,904,663		434,477,538		460,335,034		1,589,979,421		76,42		7,467,100,286		86,7			
	2.12				PENANAMAN MODAL		8,612,425,383		5,877,120,865		2,080,688,855		252,262,186		442,904,663		434,477,538		460,335,034		1,589,979,421		76,42		7,467,100,286		86,7			
148	2.12	01			PROGRAM PELAYANAN ADMINISTRASI PERKANTORAN		5,457,133,147		3,507,394,060		1,464,945,105		191,223,938		319,886,088		346,451,132		460,335,034		1,317,896,192		89,96		4,825,290,252		88,42	DINAS PENANAMAN MODAL DAN PELAYANAN TERPADU SATU PINTU		
				1		Terlaksananya Pelayanan Penanaman Modal dan PTSP ( % )	100	0	100	0	100	0	0	0	40,87	0	0	0	0	40,87	0	40,87		40,87	0	40,87				
	2.12	01	02		Penyediaan jasa komunikasi, sumber daya air dan listrik		697,299,000		373,283,188		172,000,000		33,648,313		22,737,423		50,483,636		0		106,869,372		62,13		480,152,560		68,86	DINAS PENANAMAN MODAL DAN PELAYANAN TERPADU SATU PINTU		
	2.12	01	02	1		Terwujudnya kelancaraan pelaksanaan tugas ( % )	100	0	100	0	100	0	24	0	26	0	25	0	25	0	100	0	100		100	0	100			
	2.12	01	06		Penyediaan jasa pemeliharaan dan perizinan kendaraan dinas/operasional		442,418,000		241,467,200		124,120,000		0		37,022,000		15,603,800		44,571,200		97,197,000		78,31		338,664,200		76,55	DINAS PENANAMAN MODAL DAN PELAYANAN TERPADU SATU PINTU		
	2.12	01	06	1		Tersedianya program dan kegiatan dinas dan operasional ( % )	100	0	100	0	100	0	0	0	40	0	30	0	30	0	100	0	100		100	0	100			
	2.12	01	07		Penyediaan jasa administrasi keuangan		1,614,734,000		1,026,078,891		428,566,000		45,822,466		123,225,961		94,452,228		166,252,340		429,752,995		100,28		1,455,831,886		90,16	DINAS PENANAMAN MODAL DAN PELAYANAN TERPADU SATU PINTU		
	2.12	01	07	1		Terwujudnya kelancaran pelaksanaan tugas ( % )	100	0	100	0	100	0	12	0	35	0	30	0	23	0	100	0	100		100	0	100			
	2.12	01	08		Penyediaan jasa kebersihan kantor		111,622,100		91,044,200		19,265,900		5,833,815		4,677,535		4,136,135		0		14,647,485		76,03		105,691,685		94,69	DINAS PENANAMAN MODAL DAN PELAYANAN TERPADU SATU PINTU		
	2.12	01	08	1		Terpenuhihnya kebersihan kantor ( % )	100	0	100	0	100	0	29,24	0	44,76	0	10	0	16	0	100	0	100		100	0	100			
	2.12	01	09		Penyediaan jasa perbaikan peralatan kerja		219,500,000		170,500,000		48,000,000		10,500,000		8,500,000		12,000,000		17,000,000		48,000,000		100		218,500,000		99,54	DINAS PENANAMAN MODAL DAN PELAYANAN TERPADU SATU PINTU		
	2.12	01	09	1		Terpenuhihnya kebutuhan dasar operasional DPM-PTSP ( % )	100	0	100	0	100	0	27	0	12,58	0	35,42	0	25	0	100	0	100		100	0	100			
	2.12	01	10		Penyediaan alat tulis kantor		401,435,120		263,138,200		131,273,650		33,958,700		32,143,300		32,600,600		32,571,050		131,273,650		100		394,411,850		98,25	DINAS PENANAMAN MODAL DAN PELAYANAN TERPADU SATU PINTU		
	2.12	01	10	1		Terwujudnya kelancaran pelaksanaan tugas ( % )	100	0	100	0	100	0	27	0	25	0	24	0	24	0	100	0	100		100	0	100			

		2.12	01	11		Penyediaan barang cetakan dan penggandaan			213,074,500		147,471,000		34,424,750		1,800,000		3,437,000		3,437,000		13,655,750		22,329,750		64,87		169,800,750		79,69	DINAS PENANAMAN MODAL DAN PELAYANAN TERPADU SATU PINTU		
		2.12	01	11	1		Terwujudnya kelancaran pelaksanaan tugas ( % )	100	0	100	0	100	0	10	0	10	0	10	0	70	0	100	0	100		100		0	100			
		2.12	01	12		Penyediaan komponen instalasi listrik/penerangan bangunan kantor			43,322,400		33,717,400		9,600,000		0		5,570,000		2,210,000		1,820,000		9,600,000		100		43,317,400		99,99	DINAS PENANAMAN MODAL DAN PELAYANAN TERPADU SATU PINTU		
		2.12	01	12	1		Ketersediaan komponen intalasi listrik/penerangan bangunan kantor DPM-PTSP Kota Palangka Raya ( % )	100	0	100	0	100	0	0	0	65	0	20	0	15	0	100	0	100		100		0	100			
		2.12	01	17		Penyediaan makanan dan minuman			98,467,000		63,429,000		25,300,000		2,722,500		3,447,500		1,417,500		12,941,500		20,529,000		81,14		83,958,000		85,27	DINAS PENANAMAN MODAL DAN PELAYANAN TERPADU SATU PINTU		
		2.12	01	17	1		Terpenuhinya kebutuhan dasar untuk rapat-rapat DPM-PTSP ( % )	100	0	100	0	100	0	12	0	17	0	21	0	50	0	100	0	100		100		0	100			
		2.12	01	18		Rapat-rapat koordinasi dan konsultasi ke luar daerah			1,022,914,847		692,739,431		326,612,805		51,138,144		66,265,369		61,405,233		147,673,194		326,481,940		99,96		1,019,221,371		99,64	DINAS PENANAMAN MODAL DAN PELAYANAN TERPADU SATU PINTU		
		2.12	01	18	1		Terlaksananya kegiatan konsultasi dan koordinasi luar daerah ( % )	100	0	100	0	100	0	21	0	30	0	20	0	29	0	100	0	100		100		0	100			
		2.12	01	19		Rapat-rapat koordinasi dan konsultasi ke dalam daerah			136,472,000		94,643,750		33,716,000		4,700,000		3,300,000		5,375,000		12,375,000		25,750,000		76,37		120,393,750		88,22	DINAS PENANAMAN MODAL DAN PELAYANAN TERPADU SATU PINTU		
		2.12	01	19	1		Terlaksannaya rapat-rapat, koordinasi dan konsultasi dalam daerah ( % )	100	0	100	0	100	0	20	0	15	0	30	0	35	0	100	0	100		100		0	100			
		2.12	01	20		Penyediaan Jasa Event Palangka Raya Fair			324,523,430		255,108,150		64,450,000		0		0		60,630,000		0		60,630,000		94,07		315,738,150		97,29	DINAS PENANAMAN MODAL DAN PELAYANAN TERPADU SATU PINTU		
		2.12	01	20	1		Terlaksananya pameran Palangka Fair ( % )	100	0	100	0	100	0	0	0	0	0	100	0	0	0	100	0	100		100		0	100			
		2.12	01	34		Penatausahaan Aset SKPD			19,734,200		6,669,100		12,266,000		1,100,000		2,819,000		900,000		200,000		5,019,000		40,92		11,688,100		59,23	DINAS PENANAMAN MODAL DAN PELAYANAN TERPADU SATU PINTU		
		2.12	01	34	1		Tersedianya data aset yang valid ( % )	100	0	100	0	100	0	15	0	35	0	10	0	40	0	100	0	100		100		0	100			
		2.12	01	46		Penyediaan Jasa Publikasi Media			81,500,000		43,825,000		10,000,000		0		0		0		6,000,000		6,000,000		60		49,825,000		61,13	DINAS PENANAMAN MODAL DAN PELAYANAN TERPADU SATU PINTU		
		2.12	01	46	1		Terpublikasinya informasi pelayanan DPM-PTSP Kota Palangka Raya ( % )	100	0	100	0	100	0	0	0	0	0	0	100	0	100	0	100		100		0	100				
		2.12	01	50		Penyedia Jasa Administrasi Kepegawaian			30,116,550		4,279,550		25,350,000		0		6,741,000		1,800,000		5,275,000		13,816,000		54,5		18,095,550		60,09	DINAS PENANAMAN MODAL DAN PELAYANAN TERPADU SATU PINTU		
		2.12	01	50	1		Tersedianya data kepegawaian DPM-PTSP yang valid ( % )	100	0	100	0	100	0	10	0	40	0	0	0	60	0	110	0	110		110		0	110			
																								Rata - rata capaian kinerja (%)		100,67	79,24		0	100,67	83,91	
																								Predikat kinerja		Sangat tinggi	Tinggi		0	Sangat tinggi	Tinggi	
149		2.12	02			PROGRAM PENINGKATAN SARANA DAN PRASARANA APARATUR			516,899,750		478,918,727		20,000,000		0		12,500,000		0		0		12,500,000		62,5		491,418,727		95,07	DINAS PENANAMAN MODAL DAN PELAYANAN TERPADU SATU PINTU		
					1		Meningkatnya Sarana dan Prasarana Kantor DPM-PTSP Kota Palangka Raya ( % )	90	0	62,67	0	90	0	0	0	80	0	0	0	0	0	80	0	88,89		80		0	88,89			

		2.12	02	13		Pengadaan perlengkapan kantor			402,649,750		385,342,727		0		0		0		0		0		0		0		385,342,727		95,7	DINAS PENANAMAN MODAL DAN PELAYANAN TERPADU SATU PINTU	
		2.12	02	13	1	Terlindungnya peralatan dan gedung kantor DPM-PTSP ( % )	0	0	0	0	0	0	0	0	0	0	0	0	0	0	0	0	0	0	0	0	0	0	0		
		2.12	02	22		Pemeliharaan rutin/berkala gedung kantor			108,000,000		87,326,000		20,000,000		0		12,500,000		0		0		12,500,000		62,5		99,826,000		92,43	DINAS PENANAMAN MODAL DAN PELAYANAN TERPADU SATU PINTU	
		2.12	02	22	1	Terciptanya kondisi kerja yang nyaman ( % )	80	0	0	0	80	0	20	0	60	0	0	0	0	0	80	0	100		80	0	100				
		2.12	02	80		Pengadaan dan Pemasangan DVR CCTVD			6,250,000		6,250,000		0		0		0		0		0		0		0		6,250,000		100	DINAS PENANAMAN MODAL DAN PELAYANAN TERPADU SATU PINTU	
		2.12	02	80	1	Terjaganya keamanan lingkungan kantor DPM-PTSP ( % )	90	0	0	0	90	0	0	0	0	0	0	0	0	0	0	0	0	0	0	0	0	0			
																					Rata - rata capaian kinerja (%)		33,33	20,83		0	33,33	96,04			
																					Predikat kinerja		Sangat Rendah	Sangat Rendah		0	Sangat Rendah	Sangat tinggi			
150		2.12	03			PROGRAM PENINGKATAN DISIPLIN APARATUR			169,282,500		154,340,000		0		0		0		0		0		0		0		154,340,000		91,17	DINAS PENANAMAN MODAL DAN PELAYANAN TERPADU SATU PINTU	
					1	Meningkatnya disiplin aparatur DPM-PTSP ( % )	0	0	100	0	0	0	0	0	0	0	0	0	0	0	0	0	0	0	0	0	0	0			
		2.12	03	02		Pengadaan pakaian dinas beserta perlengkapannya			169,282,500		154,340,000		0		0		0		0		0		0		0		154,340,000		91,17	DINAS PENANAMAN MODAL DAN PELAYANAN TERPADU SATU PINTU	
		2.12	03	02	1	Meningkatnya disiplin aparatur DPM-PTSP ( % )	0	0	100	0	0	0	0	0	0	0	0	0	0	0	0	0	0	0	0	0	0	0			
																					Rata - rata capaian kinerja (%)		0	0		0	0	91,17			
																					Predikat kinerja		Sangat Rendah	Sangat Rendah		0	Sangat Rendah	Sangat tinggi			
151		2.12	05			PROGRAM PENINGKATAN KAPASITAS SUMBER DAYA APARATUR			698,149,820		464,190,154		162,585,000		38,114,998		30,031,075		13,243,099		0		81,389,172		50,06		545,579,326		78,15	DINAS PENANAMAN MODAL DAN PELAYANAN TERPADU SATU PINTU	
					2	Meningkatnya Kapasitas dan Kualitas Sumber Daya Aparatur ( % )	100	0	100	0	100	0	25	0	25	0	0	0	0	0	50	0	50		50	0	50				
		2.12	05	01		Pendidikan dan pelatihan formal			698,149,820		464,190,154		162,585,000		38,114,998		30,031,075		13,243,099		0		81,389,172		50,06		545,579,326		78,15	DINAS PENANAMAN MODAL DAN PELAYANAN TERPADU SATU PINTU	
		2.12	05	01	1	Terpenuhinya bagi kebutuhan anggaran untuk mengikuti kursus-kursus, diklat PIM bagi PNS DPM-PTSP ( kali )	500	0	400	0	100	0	25	0	25	0	15	0	0	0	65	0	65		465	0	93				
																					Rata - rata capaian kinerja (%)		65	50,06		0	93	78,15			
																					Predikat kinerja		Rendah	Rendah		0	Sangat tinggi	Tinggi			
152		2.12	06			PROGRAM PENINGKATAN PENGEMBANGAN SISTEM PELAPORAN CAPAIAN KINERJA DAN KEUANGAN			668,314,806		532,668,117		105,272,750		22,923,250		31,767,500		21,257,273		0		75,948,023		72,14		608,616,140		91,07	DINAS PENANAMAN MODAL DAN PELAYANAN TERPADU SATU PINTU	
					1	Meningkatnya Pengembangan Sistem Pelaporan Capaian Kinerja dan Keuangan DPM-PTSP ( % )	100	0	100	0	100	0	0	0	72,5	0	0	0	0	0	72,5	0	72,5		72,5	0	72,5				
		2.12	06	01		Penyusunan laporan capaian kinerja dan ikhtisar realisasi kinerja SKPD			184,145,256		142,810,275		25,487,500		0		18,942,500		3,000,000		0		21,942,500		86,09		164,752,775		89,47	DINAS PENANAMAN MODAL DAN PELAYANAN TERPADU SATU PINTU	
		2.12	06	01	1	Tersedianya dokumen LKIP ( % )	100	0	100	0	100	0	85	0	0	0	4	0	0	0	89	0	89		89	0	89				

	2.12	06	02		Penyusunan pelaporan keuangan			135,699,350			107,474,700			27,500,000			6,750,000			4,000,000			10,857,273		0		21,607,273		78,57		129,081,973		95,12	DINAS PENANAMAN MODAL DAN PELAYANAN TERPADU SATU PINTU				
	2.12	06	02	1		Terbnyia dokumen pelaporan keuangan pada bendahara pengeluaran yang di dukung dengan bukti yang lengkap dan sah ( bulan )	60		0	48		0	12		0	3		0	5		0	76		0	0		0	84		0	700		132		0	220		
	2.12	06	04		Penyusunan program dan rencana kerja			172,549,500			141,855,375			29,168,250			8,530,250			6,000,000			3,000,000		0		17,530,250		60,1		159,385,625		92,37	DINAS PENANAMAN MODAL DAN PELAYANAN TERPADU SATU PINTU				
	2.12	06	04	1		Tersedianya dokumen RENJA, RKA, DPA, RKPA dan DPPA ( % )	100		0	100		0	100		0	70		0	10		0	5		0	0		0	85		0	85		85		0	85		
	2.12	06	14		Penyusunan dan Pelaporan Penatausahaan Keuangan SKPD			175,920,700			140,527,767			23,117,000			7,643,000			2,825,000			4,400,000		0		14,868,000		64,32		155,395,767		88,33	DINAS PENANAMAN MODAL DAN PELAYANAN TERPADU SATU PINTU				
	2.12	06	14	1		Terbnyia administrasi keuangan DPM-PTSP Kota Palangka Raya ( bulan )	60		0	48		0	12		0	3		0	5		0	67		0	0		0	75		0	625		123		0	205		
	2.12	06	19		Penyusunan / Pembuatan Buku Profil				0			0			0			0			0			0			0			0			0		0		DINAS PENANAMAN MODAL DAN PELAYANAN TERPADU SATU PINTU	
	2.12	06	19	1		Tercapainya penyusunan Buku Profil DPM-PTSP ( buku )	50		0	0		0	50		0	0		0	0		0	0		0	0		0	0		0	0		0	0		0		
Rata - rata capaian kinerja (%)																										299,8	57,82			0	119,8	73,06						
Predikat kinerja																										Sangat tinggi	Rendah			0	Sangat tinggi	Sedang						
153	2.12	16			PROGRAM PENINGKATAN IKLIM INVESTASI DAN REALISASI INVESTASI			40,000,000			0		40,000,000			0		0			14,276,034			0		14,276,034			35,69		14,276,034		35,69	DINAS PENANAMAN MODAL DAN PELAYANAN TERPADU SATU PINTU				
				1		Jumlah Nilai Investasi ( Milyar Rupiah )	2567,05		0	2441,36		0	585,65		0	61,55		0	722,76		0	0		0	0		784,31		0	133,92		3225,67		0	125,66			
	2.12	16	02		Memfasilitasi dan koordinasi kerjasama di bidang investasi				0			0			0			0			0			0			0			0			0		0		DINAS PENANAMAN MODAL DAN PELAYANAN TERPADU SATU PINTU	
	2.12	16	02	1		Pelaku usaha mendapatkan fasilitasi dan koordinasi terkait dengan bidang usaha yang dimiliki ( % )	90		0	0		0	90		0	0		0	0		0	0		0	0		0	0		0		0		0				
	2.12	16	13		peningkatan kualitas sumber daya manusia bidang penanaman modal			40,000,000			0		40,000,000			0			14,276,034			0		14,276,034			35,69		14,276,034			35,69	DINAS PENANAMAN MODAL DAN PELAYANAN TERPADU SATU PINTU					
	2.12	16	13	1		Kualitas SDM Pelaksanaan Pengendalian Penanaman Modal mampu menangani permasalahan ( % )	80		0	0		0	80		0	0		0	0		0	58		0	0		0	58		0	72,5		58		0	72,5		
Rata - rata capaian kinerja (%)																										36,25	17,85			0	36,25	17,85						
Predikat kinerja																										Sangat Rendah	Sangat Rendah			0	Sangat Rendah	Sangat Rendah						
154	2.12	18			PROGRAM PENINGKATAN PROMOSI DAN KERJASAMA INVESTASI			936,183,110			669,364,775			235,879,000			0			48,720,000			13,350,000			0		62,070,000		26,31		731,434,775		78,13	DINAS PENANAMAN MODAL DAN PELAYANAN TERPADU SATU PINTU			
				1		Jumlah Investor ( Perusahaan )	78		0	247		0	25		0	25		0	20		0	0		0	0		0	45		0	180		292		0	374,36		
	2.12	18	01		Pembuatan Bahan Promosi/Potensi Investasi Kota Palangka Raya			209,061,610			161,131,935			41,500,000			0			35,150,000			0			0		35,150,000		84,7		196,281,935		93,89	DINAS PENANAMAN MODAL DAN PELAYANAN TERPADU SATU PINTU			
	2.12	18	01	1		Ketersediaan data/informasi potensi dan peluang investasi di Kota Palangka Raya ( % )	85		0	100		0	85		0	10		0	75		0	0		0	0		0	85		0	100		85		0	100		



	2.12	18	02		Mengikuti Pameran Potensi dan Peluang Investasi			500,267,800			377,758,030			105,664,000			0			0			0		0		0		377,758,030		75,51	DINAS PENANAMAN MODAL DAN PELAYANAN TERPADU SATU PINTU			
	2.12	18	02	1		Potensi dan peluang investasi di Kota Palangka Raya semakin dikenal luas ( % )	100		0	100		0	100	0	0		0	0		0	0		0	0		0	0		0	0					
	2.12	18	03		Pengadaan Formulir Perijinan Penanaman Modal			13,465,000			0		13,465,000		0		11,570,000			0			0		11,570,000		85,93		11,570,000		85,93	DINAS PENANAMAN MODAL DAN PELAYANAN TERPADU SATU PINTU			
	2.12	18	03	1		Meningkatnya promosi dan kerjasama investasi DPM-PTSP Kota Palangka Raya ( Lembar )	7500		0	0		0	7500	0	0		0	6750		0	0		0	6750		0	90		6750		0	90			
	2.12	18	05		Peningkatan Kualitas Pelayanan Penanaman Modal			45,808,990			40,276,450		0		0		0			0			0		0		0		40,276,450		87,92	DINAS PENANAMAN MODAL DAN PELAYANAN TERPADU SATU PINTU			
	2.12	18	05	1		Meningkatnya perencanaan investasi penanaman modal ( % )	0		0	0		0	0	0	0		0	0		0	0		0	0		0	0		0	0					
	2.12	18	06		Koordinasi Perencanaan dan Pengembangan penanaman modal			92,329,710			90,198,360		0		0		0			0			0		0		0		90,198,360		97,69	DINAS PENANAMAN MODAL DAN PELAYANAN TERPADU SATU PINTU			
	2.12	18	06	1		Meningkatnya sinkronisasi perencanaan di bidang penanaman modal ( % )	85		0	0		0	85	0	0		0	0		0	0		0	0		0	0		0	0					
	2.12	18	07		Pengembangan Sistem Informasi penanaman modal			0			0		0		0		0			0			0		0		0		0		0	DINAS PENANAMAN MODAL DAN PELAYANAN TERPADU SATU PINTU			
	2.12	18	07	1		Sistem informasi penanaman modal kota Palangka Raya ( % )	75		0	0		0	75	0	0		0	0		0	0		0	0		0	0		0	0					
	2.12	18	08		sosialisasi peraturan dan ketentuan pelaksanaan penanaman modal			45,250,000			0		45,250,000		0		0			0			0		0		0		0		0	DINAS PENANAMAN MODAL DAN PELAYANAN TERPADU SATU PINTU			
	2.12	18	08	1		Meningkatnya Pengetahuan Masyarakat dan Pelaku Usaha Penanaman Modal Terhadap Peraturan dan Ketentuan Pelaksanaan Penanaman Modal ( % )	70		0	0		0	70	0	0		0	0		0	0		0	0		0	0		0	0					
	2.12	18	09		pembuatan bahan layanan informasi pengendalian penanaman modal			30,000,000			0		30,000,000		0		2,000,000		13,350,000		0			15,350,000		51,17		15,350,000		51,17	DINAS PENANAMAN MODAL DAN PELAYANAN TERPADU SATU PINTU				
	2.12	18	09	1		Terwujudnya media informasi pengendalian pelaksanaan penanaman modal ( % )	75		0	0		0	75	0	0		0	15		0	50		0	0		0	65		0	86,67		65		86,67	
Rata - rata capaian kinerja (%)																							34,58	27,72			0	34,58	61,51						
Predikat kinerja																							Sangat Rendah	Sangat Rendah			0	Sangat Rendah	Rendah						
155	2.12	20			PROGRAM PENINGKATAN PENGAWASAN DAN PENGENDALIAN INVESTASI			126,462,250			70,245,032		52,007,000		0		0		25,900,000		0			25,900,000		49,8		96,145,032		76,03	DINAS PENANAMAN MODAL DAN PELAYANAN TERPADU SATU PINTU				
				1		Laporan Kegiatan Penanaman Modal (LKPM) secara berkala (per 3 dan 6 bulan) ( % )	100		0	42		0	100	0	0		0	0		0	0		0	0		0	0		0	0					
	2.12	20	01		Monitoring Evaluasi dan Pelaporan			74,455,250			70,245,032		0		0		0		0		0		0		0		0		70,245,032		94,35	DINAS PENANAMAN MODAL DAN PELAYANAN TERPADU SATU PINTU			
	2.12	20	01	1		Jumlah LKPM Online ( laporan )	233		0	95		0	60	0	0		0	0		0	0		0	0		0	0		95		0	40,77			
	2.12	20	02		pemantauan, pengendalian dan koordinasi pelaksanaan penanaman modal			52,007,000			0		52,007,000		0		0		25,900,000		0			25,900,000		49,8		25,900,000		49,8	DINAS PENANAMAN MODAL DAN PELAYANAN TERPADU SATU PINTU				



[illegible]

					4		Jumlah Kegiatan Olahraga ( )	22	0	0	0	22	0	0	0	0	0	0	0	0	0	0	0	0	0	0	0	0					
					5		Jumlah Gelanggang/Balai Remaja ( )	23	0	0	0	23	0	0	0	0	0	0	0	0	0	0	0	0	0	0	0	0	0				
					6		Jumlah Lapangan Olahraga ( )	72	0	0	0	72	0	0	0	0	0	0	0	0	0	0	0	0	0	0	0	0	0				
					7		Prestasi Pemuda, Pelajar Tingkat Regional, Nasional dan Internasional ( )	90	0	0	0	90	0	0	0	0	0	0	0	0	0	0	0	0	0	0	0	0	0				
	2.13	23	16			Seleksi Calon Peserta Paskibraka Tingkat Kota Palangka Raya			20,905,500		0		20,905,500		0		0		0		0		0		0		0		0		DINAS KEPEMUDAAN DAN OLAH RAGA		
	2.13	23	16	1		Terjaringnya Pelajar sebagai Peserta Calon Paskibraka ( % )	85		0	0	0	85		0	0		0	0		0	0		0	0		0	0		0				
	2.13	23	17			Pendidikan dan Pelatihan Paskibraka TK, Kota Palangka Raya			301,038,000		0		301,038,000		0		0		0		0		0		0		0		0		DINAS KEPEMUDAAN DAN OLAH RAGA		
	2.13	23	17	1		Terpenuhnya Pelaksanaan Pendidikan dan Pelatihan Paskibraka Kota Palangka Raya ( % )	85		0	0	0	85		0	0		0	0		0	0		0	0		0	0		0				
	2.13	23	34			Pemberdayaan Kreativitas Pemuda Bintang Radio			2,000,000,000		0		2,000,000,000		0		0		0		0		0		0		0		0		DINAS KEPEMUDAAN DAN OLAH RAGA		
	2.13	23	34	1		Tercapainya Upaya Pemberdayaan Kreativitas Pemuda Kota Palangka Raya ( % )	75		0	0	0	75		0	0		0	0		0	0		0	0		0	0		0				
Rata - rata capaian kinerja (%)																									0	0			0	0			
Predikat kinerja																								Sangat Rendah	Sangat Rendah			0	Sangat Rendah	Sangat Rendah			
	2.13					URUSAN WAJIB BUKAN PELAYANAN DASAR			2,306,794,792		1,529,521,157		1,015,000,000		223,686,719		296,930,566		314,076,960		0		834,694,245		82,24		2,364,215,402		102,49				
	2.18					KEARSIPAN			2,306,794,792		1,529,521,157		1,015,000,000		223,686,719		296,930,566		314,076,960		0		834,694,245		82,24		2,364,215,402		102,49				
161	2.18	01				PROGRAM PELAYANAN ADMINISTRASI PERKANTORAN			1,355,223,887		999,590,702		654,208,700		93,755,419		177,905,166		252,907,560		0		524,568,145		80,18		1,524,158,847		112,47		DINAS PERPUSTAKAAN DAN KEARSIPAN		
					1	Terselenggaranya Pelayanan Administrasi kantor yang baik dan lancar ( % )	100		0	91,76		0	100		0	14,33		0	1,07		0	0		0	15,4		0	15,4		15,4		0	15,4
	2.18	01	01			Penyediaan jasa surat menyurat			2,700,000		13,638,000		1,050,000		525,000		525,000		0		0		1,050,000		100		14,688,000		544		DINAS PERPUSTAKAAN DAN KEARSIPAN		
	2.18	01	01	1		Tersedianya Materi ( Lembar (%) )	200		0	100		0	100		0	35,72		0	64,28		0	0		0	100		0	100		200		0	100
	2.18	01	02			Penyediaan jasa komunikasi, sumber daya air dan listrik			158,728,932		416,694,707		72,864,000		16,042,119		14,758,202		15,129,258		0		45,929,579		63,03		462,624,286		291,46		DINAS PERPUSTAKAAN DAN KEARSIPAN		
	2.18	01	02	1		Jasa Komunikasi ( Telepon dan Internet) dan Listrik ( Rekening (%) )	200		0	100		0	100		0	25		0	17,27		0	20,76		0	63,03		0	63,03		163,03		0	81,52
	2.18	01	07			Penyediaan jasa administrasi keuangan			774,546,000		306,831,488		423,478,000		11,400,000		115,418,410		208,825,956		0		335,644,366		79,26		642,475,854		82,95		DINAS PERPUSTAKAAN DAN KEARSIPAN		
	2.18	01	07	1		Tersedianya honorarium PNS Pengelola Keuangan dan12 Orang Pegawai Kontrak ( Orang (%) )	200		0	100		0	100		0	2,69		0	27,26		0	19,36		0	49,31		0	49,31		149,31		0	74,66
	2.18	01	08			Penyediaan jasa kebersihan kantor			24,000,000		12,500,000		11,500,000		2,875,000		5,750,000		2,655,000		0		11,280,000		98,09		23,780,000		99,08		DINAS PERPUSTAKAAN DAN KEARSIPAN		
	2.18	01	08	1		Ruang Kantor yang bersih dan nyaman ( % )	90		0	100		0	90		0	25		0	50		0	23,09		0	98,09		0	108,99		98,09		0	108,99
	2.18	01	09			Penyediaan jasa perbaikan peralatan kerja			24,385,000		12,385,000		12,000,000		4,000,000		3,490,000		3,130,000		0		10,620,000		88,5		23,005,000		94,34		DINAS PERPUSTAKAAN DAN KEARSIPAN		
	2.18	01	09	1		Memperpanjang usia layak pakai peralatan dan perlengkapan komputer ( Jenis (%) )	200		0	100		0	100		0	59,67		0	2,75		0	26,08		0	88,5		0	88,5		188,5		0	94,25
	2.18	01	10			Penyediaan alat tulis kantor			73,084,850		26,000,000		47,084,850		25,996,300		7,108,700		7,979,850		0		41,084,850		87,26		67,084,850		91,79		DINAS PERPUSTAKAAN DAN KEARSIPAN		
	2.18	01	10	1		Tersedianya Alat Tulis Kantor ( Jenis (%) )	200		0	100		0	100		0	46		0	24,31		0	16,95		0	87,26		0	87,26		187,26		0	93,63
	2.18	01	11			Penyediaan barang cetakan dan penggandaan			31,912,000		15,956,000		15,956,000		3,340,000		4,047,000		4,169,000		0		11,556,000		72,42		27,512,000		86,21		DINAS PERPUSTAKAAN DAN KEARSIPAN		
	2.18	01	11	1		Tersedianya Barang Cetakan dan Penggandaan ( Lembar )	200		0	100		0	100		0	20,93		0	25,37		0	26,12		0	72,42		0	72,42		172,42		0	86,21
	2.18	01	12			Penyediaan komponen instalasi listrik/penerangan bangunan kantor			6,948,000		5,154,000		1,794,000		897,000		897,000		0		0		1,794,000		100		6,948,000		100		DINAS PERPUSTAKAAN DAN KEARSIPAN		
	2.18	01	12	1		Tersedianya Komponen Instalasi Listrik dan Penerangan Kantor ( Jenis (%) )	200		0	100		0	100		0	50		0	50		0	0		0	100		0	100		200		0	100

	2.18	01	15		Penyediaan bahan bacaan dan peraturan perundang-undangan			33,700,000		30,700,000		3,000,000		720,000		720,000		720,000		0		2,160,000		72			32,860,000		97,51	DINAS PERPUSTAKAAN DAN KEARSIPAN									
	2.18	01	15	1		Meningkatnya wawasan pegawai melalui bacaan surat kabar dan Perundangan-Undangan ( Jenis )	200		0	100		0	24		0	24		0	0		0	72		0	72		172		0	86									
	2.18	01	17		Penyediaan makanan dan minuman			18,000,000		10,000,000		8,000,000		2,000,000		1,992,500		2,000,000		0		5,992,500		74,91			15,992,500		88,85	DINAS PERPUSTAKAAN DAN KEARSIPAN									
	2.18	01	17	1		Tersedianya Makanan dan Minuman ( Jenis (%) )	200		0	100		0	100		0	25		0	24,91		0	25		0	0		0	74,91		0	74,91		174,91		0	87,45			
	2.18	01	18		Rapat-rapat koordinasi dan konsultasi ke luar daerah			162,219,025		124,737,175		37,481,850		16,560,000		15,648,354		5,273,496		0		37,481,850		100			162,219,025		100			DINAS PERPUSTAKAAN DAN KEARSIPAN							
	2.18	01	18	1		Meningkatnya hubungan kerja luar daerah ( Triwulan )	200		0	100		0	100		0	50		0	35,93		0	14,07		0	0		0	100		0	100		200		0	100			
	2.18	01	19		Rapat-rapat koordinasi dan konsultasi ke dalam daerah			45,000,080		24,994,332		20,000,000		9,400,000		7,550,000		3,025,000		0		19,975,000		99,88			44,969,332		99,93			DINAS PERPUSTAKAAN DAN KEARSIPAN							
	2.18	01	19	1		Meningkatnya hubungan kerja dalam daerah ( Triwulan (%) )	200		0	100		0	100		0	47		0	37,75		0	15,13		0	0		0	99,88		0	99,88		199,88		0	99,94			
	2.18	01	20		Penyediaan Jasa Event Palangka Raya Fair			0		0		0		0		0		0		0		0		0		0	0		0		0		0		0			DINAS PERPUSTAKAAN DAN KEARSIPAN	
	2.18	01	20	1		Partisipasi pada kegiatan Event Palangka Raya Fair ( Kegiatan )	1		0	0		0	1		0	0		0	0		0	0		0	0		0	0		0		0		0		0			
Rata - rata capaian kinerja (%)																							78,18	79,64		0	85,59	136,62											
Predikat kinerja																							Tinggi	Tinggi		0	Tinggi	Sangat tinggi											
162	2.18	02			PROGRAM PENINGKATAN SARANA DAN PRASARANA APARATUR			75,568,000		40,637,500		30,000,000		2,326,000		13,476,000		576,000		0		16,378,000		54,59			57,015,500		75,45	DINAS PERPUSTAKAAN DAN KEARSIPAN									
				1		Terwujudnya sarana dan prasarana Operasional yang memadai bagi pelaksanaan tugas; ( % )	100		0	89,18		0	100		0	7,65		0	45,02		0	0		0	0		0	52,67		0	52,67		52,67		0	52,67			
	2.18	02	07		Pengadaan perlengkapan gedung kantor			0		0		0		0		0		0		0		0		0		0	0		0		0		0		0			DINAS PERPUSTAKAAN DAN KEARSIPAN	
	2.18	02	07	1		Bertambahnya peralatan dan perlengkapan operasional dan gedung kantor yang memadai ( Kegiatan )	2		0	1		0	1		0	0		0	0		0	0		0	0		1		0	50									
	2.18	02	22		Pemeliharaan rutin/berkala gedung kantor			6,718,000		6,718,000		0		0		0		0		0		0		0		0	6,718,000		100			DINAS PERPUSTAKAAN DAN KEARSIPAN							
	2.18	02	22	1		Terpeliharanya Gedung Kantor dan Sarana Pendukungnya ( Gedung )	2		0	1		0	1		0	0		0	0		0	0		0	0		1		0	50									
	2.18	02	24		Pemeliharaan rutin/berkala kendaraan dinas/operasional			68,85																															

Rata - rata capaian kinerja (%)																										0	0			0	0	84,48				
Predikat kinerja																										Sangat Rendah	Sangat Rendah			0	Sangat Rendah	Tinggi				
165	2.18	06			PROGRAM PENINGKATAN PENGEMBANGAN SISTEM PELAPORAN CAPAIAN KINERJA DAN KEUANGAN			54,471,900		0		0		0		0		0		0		0		0		0	0			0	0	DINAS PERPUSTAKAAN DAN KEARSIPAN				
				1	Terselenggaranya Administrasi Perencanaan, Keuangan, Pelaporan Kinerja SKPD yang baik ( % )	100		0	100		0	100		0	0		0	0		0	0		0	0		0		0		0	0					
	2.18	06	01		Penyusunan laporan capaian kinerja dan ikhtisar realisasi kinerja SKPD			6,000,000		0		0		0		0		0		0		0		0		0	0			0	0	DINAS PERPUSTAKAAN DAN KEARSIPAN				
	2.18	06	01	1		LKPJ, LPPD, dan LAKIP, dll ( Dokumen )	3		0	0		0	3		0	0		0	0		0	0		0	0		0		0		0	0				
	2.18	06	02		Penyusunan pelaporan keuangan			6,000,000		0		0		0		0		0		0		0		0		0	0			0	0	DINAS PERPUSTAKAAN DAN KEARSIPAN				
	2.18	06	02	1		SPJ, BKU, LRA, CLAK dan Neraca ( Dokumen )	4		0	0		0	4		0	0		0	0		0	0		0	0		0		0		0	0				
	2.18	06	04		Penyusunan program dan rencana kerja			42,471,900		0		0		0		0		0		0		0		0		0	0			0	0	DINAS PERPUSTAKAAN DAN KEARSIPAN				
	2.18	06	04	1		KUA, PPAS, RKA, RKPA, DPA, DPPA, Renstra, Renja, RO dsb. ( Dokumen )	7		0	0		0	7		0	0		0	0		0	0		0	0		0		0		0	0				
Rata - rata capaian kinerja (%)																										0	0			0	0	0				
Predikat kinerja																										Sangat Rendah	Sangat Rendah			0	Sangat Rendah	Sangat Rendah				
166	2.18	15			PROGRAM PERBAIKAN SISTEM ADMINISTRASI KEARSIPAN			282,596,750			159,468,500			121,716,250			32,225,000			43,952,100			35,820,000		0		111,997,100		92,01		271,465,600		96,06	DINAS PERPUSTAKAAN DAN KEARSIPAN		
				1	Meningkatnya mutu pelayanan Administrasi kearsipan ( %, )	189		0	99		0	90		0	17		0	45,59		0	0		0	0		62,59		0	69,54		161,59		0	85,5		
	2.18	15	02		Pengumpulan data			147,161,750			91,019,000			56,142,750			20,937,500			2,037,500			27,765,000		0		50,740,000		90,38		141,759,000		96,33	DINAS PERPUSTAKAAN DAN KEARSIPAN		
	2.18	15	02	1		Jumlah SOPD yang mengelola arsip daerah secara baik ( % )	90		0	0		0	90		0	17,19		0	23,73		0	49,91		0	80,83		0	100,92		90,83		0	100,92			
	2.18	15	09		Pelatihan Pengelolaan Arsip			135,435,000			68,449,500			65,573,500			11,287,500			41,914,600			8,055,000		0		61,257,100		93,42		129,706,600		95,77	DINAS PERPUSTAKAAN DAN KEARSIPAN		
	2.18	15	09	1		Peningkatan SDM Pengelola Kearsipan ( Orang (%) )	190		0	100		0	90		0	17,21		0	63,92		0	12,29		0	93,42		0	103,8		193,42		0	101,8			
Rata - rata capaian kinerja (%)																										102,36	91,9			0	101,36	96,05				
Predikat kinerja																										Sangat tinggi	Sangat tinggi			0	Sangat tinggi	Sangat tinggi				
167	2.18	19			PROGRAM PENGEMBANGAN BUDAYA BACA DAN PEMBINAAN PERPUSTAKAAN			490,604,255			288,994,455			201,575,050			95,380,300			61,597,300			24,773,400		0		181,751,000		90,17		470,745,455		95,95	DINAS PERPUSTAKAAN DAN KEARSIPAN		
				1	Peningkatan Kesadaran Budaya Baca Masyarakat dan Peningkatan kualitas pelayanan perpustakaan ( Perpustakaan, )	152,99		0	99,99		0	53		0	47		0	1,01		0	0		0	0		48,01		0	90,58		148		0	96,74		
	2.18	19	01		Publikasi dan Sosialisasi Minat dan Budaya Baca			148,976,265			148,966,515			0			0		0		0		0		0		0		0		148,966,515		99,99	DINAS PERPUSTAKAAN DAN KEARSIPAN		
	2.18	19	01	1		Pengelolaan dan Pelayanan Perpustakaan Semakin Baik ( Perpustakaan Binaan )	53		0	0		0	53		0	0		0	0		0	0		0	0		0	0		0		0	0			
	2.18	19	03		Lomba Perpustakaan dan Bercerita Tingkat Kota			210,645,990			140,027,940			70,593,050			59,088,000			2,135,000			3,160,000		0		64,383,000		91,2		204,410,940		97,04	DINAS PERPUSTAKAAN DAN KEARSIPAN		
	2.18	19	03	1		Peningkatan Kesadaran Budaya Baca PNS, dan Masyarakat ( Kegiatan (%) )	180		0	90		0	90		0	83,7		0	3,03		0	4,47		0	91,2		0	101,33		181,2		0	100,67			
	2.18	19	07		Pengembangan Akses Layanan Perpustakaan			130,982,000			0			130,982,000			36,292,300			59,462,300			21,613,400		0		117,368,000		89,61		117,368,000		89,61	DINAS PERPUSTAKAAN DAN KEARSIPAN		
	2.18	19	07	1		Jumlah Buku yang Diperbaiki dan Dirawat ( Kunjungan (%) )	100		0	0		0	100		0	11,94		0	61,17		0	16,5		0	89,61		0	89,61		89,61		0	89,61			
Rata - rata capaian kinerja (%)																										63,65	60,27			0	63,43	95,55				
Predikat kinerja																										Rendah	Rendah			0	Rendah	Sangat tinggi				
	2.18				URUSAN WAJIB BUKAN PELAYANAN DASAR			300,000,000		0			300,000,000			82,450,000			217,230,000			0			0		299,680,000		99,89		299,680,000		99,89			
	2.16				KEBUDAYAAN			300,000,000		0			300,000,000			82,450,000			217,230,000			0			0		299,680,000		99,89		299,680,000		99,89			
168	2.16	15			PROGRAM PENGEMBANGAN NILAL BUDAYA			300,000,000		0			300,000,000			82,450,000			217,230,000			0			0		299,680,000		99,89		299,680,000		99,89	DINAS KEBUDAYAAN DAN PARIWISATA		
				1		Cakupan kajian seni ( Kajian seni )	53		0	0		0	53		0	0		0	0		0	0		0	0		0		0		0	0				

					2		Cakupan fasilitasi seni ( Fasilitasi seni )	24		0	0		0	24		0	0		0	0		0	0		0	0		0	0		0	0		0	0						
					3		Cakupan sumber daya manusia ( Orang )	600		0	0		0	600		0	0		0	0		0	0		0	0		0	0		0	0		0	0						
					4		Jumlah sarana penyelenggaraan seni dan budaya (Tempat kesenian) ( Tempat )	5		0	0		0	5		0	0		0	0		0	0		0	0		0	0		0	0		0	0						
					5		Jumlah penyelenggaraan festival seni budaya (Kali) ( Kali )	21		0	0		0	21		0	0		0	0		0	0		0	0		0	0		0	0		0	0						
	2.16	15	02			Festival Budaya Isen Mulang Provinsi (FBIM)				300,000,000			0			300,000,000			82,450,000			217,230,000			0			0			299,680,000			99,89			299,680,000			99,89	DINAS KEBUDAYAAN DAN PARIWISATA
	2.16	15	02	1		Meningkatnya pengembangan seni dan budaya ( % )	100			0	0		0	100			0	30		0	70			0	0		0	0		0	100			100			0	100			
																																Rata - rata capaian kinerja (%)		100	99,89			0	100	99,89	
																																Predikat kinerja		Sangat tinggi	Sangat tinggi			0	Sangat tinggi	Sangat tinggi	
169	2.16	16				PROGRAM PENGELOLAAN KEKAYAAN BUDAYA				0			0			0			0			0			0			0			0			0			0		0	DINAS KEBUDAYAAN DAN PARIWISATA	
					1	Jumlah benda, situs dan kawasan yang dilestarikan ( BCB )	29			0	0		0	29			0	0		0	0		0	0		0	0		0	0		0	0		0	0					
	2.16	16	19			Registrasi Benda Cagar Budaya				0			0			0			0			0			0			0			0			0			0		0	DINAS KEBUDAYAAN DAN PARIWISATA	
	2.16	16	19	1		Meningkatnya pengembangan kebudayaan daerah ( % )	100			0	0		0	100			0	0		0	0		0	0		0	0		0	0		0			0	0					
	2.16	16	26			Pemeliharaan Bangunan Bersejarah				0			0			0			0			0			0			0			0			0			0		0	DINAS KEBUDAYAAN DAN PARIWISATA	
	2.16	16	26	1		Meningkatnya pengembangan nilai budaya daerah ( % )	100			0	0		0	100			0	0		0	0		0	0		0	0		0	0		0			0	0					
																																Rata - rata capaian kinerja (%)		0	0			0	0	0	
																																Predikat kinerja		Sangat Rendah	Sangat Rendah			0	Sangat Rendah	Sangat Rendah	
170	2.16	18				PROGRAM PENGEMBANGAN KERJASAMA PENGELOLAAN KEKAYAAN BUDAYA				0			0			0			0			0			0			0			0			0			0		0	DINAS KEBUDAYAAN DAN PARIWISATA	
					1	Cakupan organisasi kesenian yang dikembangkan ( )	6			0	0		0	6			0	0		0	0		0	0		0	0		0	0		0			0	0					
					2	Jumlah grup kesenian yang dikelola ( )	116			0	0		0	116			0	0		0	0		0	0		0	0		0	0		0			0	0					
					3	Jumlah penyelenggaraan olah raga seni/budaya ( kali )	11			0	0		0	11			0	0		0	0		0	0		0	0		0	0		0			0	0					
	2.16	18	17			Misi Kesenian Luar Daerah				0			0			0			0			0			0			0			0			0			0		0	DINAS KEBUDAYAAN DAN PARIWISATA	
	2.16	18	17	1		Terikutinya pagelaran seni luar daerah ( % )	100			0	0		0	100			0	0		0	0		0	0		0	0		0	0		0			0	0					
																																Rata - rata capaian kinerja (%)		0	0			0	0	0	
																																Predikat kinerja		Sangat Rendah	Sangat Rendah			0	Sangat Rendah	Sangat Rendah	
	2.16					URUSAN WAJIB BUKAN PELAYANAN DASAR				179,098,250			0			179,098,250			0			0			0			0			0			0			0				
	2.05					LINGKUNGAN HIDUP				179,098,250			0			179,098,250			0			0			0			0			0			0			0				
171	2.05	16				PROGRAM PENGENDALIAN PENCEMARAN DAN PERUSAKAN LINGKUNGAN HIDUP				179,098,250			0			179,098,250			0			0			0			0			0			0			0		0	BADAN PENANGGULANGAN BENCANA DAERAH	
					1	Meningkatnya perlindungan hutan dan lahan ( % )	100			0	100			0	100			0	0		0	0		0	0		0	0		0	0		0			0	0				
	2.05	16	14			Peningkatan peran serta masyarakat dalam pengendalian lingkungan hidup				0			0			0			0			0			0			0			0			0			0		0	BADAN PENANGGULANGAN BENCANA DAERAH	
	2.05	16	14	1		Meningkatnya penanganan pengendalian kebakaran hutan dan lahan ( % )	100			0	0		0	100			0	0		0	0		0	0		0	0		0	0		0			0	0					
	2.05	16	26			Posko Penanggulangan Kebakaran Hutan, Lahan dan Pekarangan				179,098,250			0			179,098,250			0			0			0			0			0			0			0		0	BADAN PENANGGULANGAN BENCANA DAERAH	
	2.05	16	26	1		Terpenuhinya biaya operasional untuk penanggulangan bencana banjir, kebakaran hutan dan lahan ( % )	100			0	0		0	100			0	0		0	0		0	0		0	0		0	0		0			0	0					
																																Rata - rata capaian kinerja (%)		0	0			0	0	0	





	3.01	01	07			Penyediaan jasa administrasi keuangan			468,704,000			0		468,704,000			0		0		0		0		0		0		DINAS PERIKANAN			
	3.01	01	07	1		Terlaksananya Pelayanan Administrasi Keuangan/Barang Yang Baik ( Bulan )	12		0	0		0	12	0	0		0	0	0	0		0	0		0	0		0				
	3.01	01	10			Penyediaan alat tulis kantor			70,500,000			0		70,500,000			0		0		0		0		0		0		0		DINAS PERIKANAN	
	3.01	01	10	1		Terlaksananya pelayanan administrasi perkantoran ( Bulan )	12		0	0		0	12	0	0		0	0	0	0		0	0		0	0		0	0			
	3.01	01	11			Penyediaan barang cetakan dan penggandaan			60,000,000			0		60,000,000			0		0		0		0		0		0		0		DINAS PERIKANAN	
	3.01	01	11	1		Terlaksananya pelayanan administrasi perkantoran yang baik ( Bulan )	12		0	0		0	12	0	0		0	0	0	0		0	0		0	0		0	0			
	3.01	01	18			Rapat-rapat koordinasi dan konsultasi ke luar daerah			100,000,000			0		100,000,000			0		0		0		0		0		0		0		DINAS PERIKANAN	
	3.01	01	18	1		Terlaksananya rapat-rapat/koordinasi/konsultasi dan pelaksanaan kegiatan lainnya ( Tahun )	1		0	0		0	1	0	0		0	0	0	0		0	0		0	0		0	0			
	3.01	01	19			Rapat-rapat koordinasi dan konsultasi ke dalam daerah			71,940,000			0		71,940,000			0		0		0		0		0		0		0		DINAS PERIKANAN	
	3.01	01	19	1		Terlaksananya rapat-rapat/koordinasi/konsultasi dan pelaksanaan kegiatan lainnya ( Tahun )	1		0	0		0	1	0	0		0	0	0	0		0	0		0	0		0	0			
Rata - rata capaian kinerja (%)																					0	0			0	0	0					
Predikat kinerja																					Sangat Rendah	Sangat Rendah			0	Sangat Rendah	Sangat Rendah					
176	3.01	02				PROGRAM PENINGKATAN SARANA DAN PRASARANA APARATUR			427,789,500			0		427,789,500			0		0		0		0		0		0		0		DINAS PERIKANAN	
				1		Peningkatan pelayanan administrasi perkantoran yang baik ( Tahun )	1		0	0		0	1	0	0		0	0	0	0		0	0		0	0		0	0			
	3.01	02	09			Pengadaan peralatan gedung kantor			244,000,000			0		244,000,000			0		0		0		0		0		0		0		DINAS PERIKANAN	
	3.01	02	09	1		Terperuhnya kebutuhan sarana dan prasarana perkantoran ( Kegiatan )	1		0	0		0	1	0	0		0	0	0	0		0	0		0	0		0	0			
	3.01	02	22			Pemeliharaan rutin/berkala gedung kantor			46,789,500			0		46,789,500			0		0		0		0		0		0		0		DINAS PERIKANAN	
	3.01	02	22	1		Terpeliharanya gedung dan lingkungan kantor ( Unit KAntor )	1		0	0		0	1	0	0		0	0	0	0		0	0		0	0		0	0			
	3.01	02	24			Pemeliharaan rutin/berkala kendaraan dinas/operasional			137,000,000			0		137,000,000			0		0		0		0		0		0		0		DINAS PERIKANAN	
	3.01	02	24	1		Terperuhnya pemeliharaan kendaraan dinas dan operasional ( Unit )	25		0	0		0	25	0	0		0	0	0	0		0	0		0	0		0	0			
Rata - rata capaian kinerja (%)																					0	0			0	0	0					
Predikat kinerja																					Sangat Rendah	Sangat Rendah			0	Sangat Rendah	Sangat Rendah					
177	3.01	06				PROGRAM PENGEMBANGAN SISTEM PELAPORAN CAPAIAN KINERJA DAN KEUANGAN			32,400,000			0		32,400,000			0		0		0		0		0		0		0		DINAS PERIKANAN	
				3			0		0	0		0	0	0	0		0	0	0	0		0	0		0	0		0	0			
				2			0		0	0		0	0	0	0		0	0	0	0		0	0		0	0		0	0			
				1		Penyusunan laporan keuangan, capaian kinerja dan dokumen anggaran yang baik ( Tahun Anggaran )	1		0	0		0	1	0	0		0	0	0	0		0	0		0	0		0	0			
	3.01	06	08			Penyusunan RKA, RKPA, DPA, DPPA dan LAKIP			32,400,000			0		32,400,000			0		0		0		0		0		0		0		DINAS PERIKANAN	
	3.01	06	08	1		Tersusunnya dokumen anggaran dan capaian kinerja ( Dokumen )	5		0	0		0	5	0	0		0	0	0	0		0	0		0	0		0	0			
Rata - rata capaian kinerja (%)																					0	0			0	0	0					
Predikat kinerja																					Sangat Rendah	Sangat Rendah			0	Sangat Rendah	Sangat Rendah					
178	3.01	20				PROGRAM PENGEMBANGAN BUDIDAYA PERIKANAN			295,363,750			0		295,363,750			0		0		0		0		0		0		0		DINAS PERIKANAN	
				1		Peningkatan Produksi Perikanan Budidaya ( Ton )	16772,79		0	0		0	16772,79	0	0		0	0	0	0		0	0		0	0		0	0			
				2		Peningkatan Produksi Benih Ikan ( Ekor/Tahun )	5500000		0	0		0	5500000	0	0		0	0	0	0		0	0		0	0		0	0			
				3		Luas Sarana dan Prasarana Perikanan Budidaya ( Ha/Unit )	350		0	0		0	350	0	0		0	0	0	0		0	0		0	0		0	0			
	3.01	20	04			Pengembangan Sarana dan Prasarana Pembenihan			110,000,000			0		110,000,000			0		0		0		0		0		0		0		DINAS PERIKANAN	

	3.01	20	04	1		Berkembangnya Balai Benih Ikan dalam upaya peningkatan produksi benih ikan berkualitas ( Unit BBI )	3		0	0		0	3		0	0		0	0		0	0		0	0		0	0		0	0				
	3.01	20	06		Pengadaan Bibit dan Pakan untuk Pembudidaya Ikan Skala Kecil			40,000,000			0		40,000,000			0		0		0		0		0		0		0		0		0		DINAS PERIKANAN	
	3.01	20	06	1		Terselurnya bibit dan pakan ikan untuk pembudidaya ikan skala kecil ( Kegiatan )	1		0	0		0	1		0	0		0	0		0	0		0	0		0	0		0	0				
	3.01	20	10		Kegiatan Pengelolaan Balai Benih Ikan			145,363,750			0		145,363,750			0		0		0		0		0		0		0		0		0		DINAS PERIKANAN	
	3.01	20	10	1		Tertaksananya pembenihan ikan di BBI ( Tahun )	1		0	0		0	1		0	0		0	0		0	0		0	0		0	0		0	0				
Rata - rata capaian kinerja (%)																										0	0			0	0				
Predikat kinerja																										Sangat Rendah	Sangat Rendah				0	Sangat Rendah	Sangat Rendah		
179	3.01	21			PROGRAM PENGEMBANGAN PERIKANAN TANGKAP			152,600,000			0		152,600,000			0		0		0		0		0		0		0		0		0		DINAS PERIKANAN	
				3				0		0	0		0	0		0	0		0	0		0	0		0	0		0	0		0	0			
				4				0		0	0		0	0		0	0		0	0		0	0		0	0		0	0		0	0			
				1		Peningkatan Produksi Perikanan Tangkap ( Ton )	3150		0	0		0	3150		0	0		0	0		0	0		0	0		0	0		0	0				
				2		Restocking Danau/Perairan Umum ( Danau/Perairan Umum )	5		0	0		0	5		0	0		0	0		0	0		0	0		0	0		0	0				
	3.01	21	06		Pengelolaan Sumberdaya Induk di Alam			77,600,000			0		77,600,000			0		0		0		0		0		0		0		0		0		DINAS PERIKANAN	
	3.01	21	06	1		Tertaksananya penangkaran ikan lokal sumberdaya perairan umum ( Kegiatan )	1		0	0		0	1		0	0		0	0		0	0		0	0		0	0		0	0				
	3.01	21	07		Restocking Danau			75,000,000			0		75,000,000			0		0		0		0		0		0		0		0		0		DINAS PERIKANAN	
	3.01	21	07	1		Tertaksananya restocking danau/ perairan umum ( Danau/Perairan Umum )	3		0	0		0	3		0	0		0	0		0	0		0	0		0	0		0	0				
Rata - rata capaian kinerja (%)																										0	0			0	0	0			
Predikat kinerja																										Sangat Rendah	Sangat Rendah				0	Sangat Rendah	Sangat Rendah		
180	3.01	23			PROGRAM OPTIMALISASI PENGELOLAAN DAN PEMASARAN PRODUKSI PERIKANAN			47,500,000			0		47,500,000			0		0		0		0		0		0		0		0		0		DINAS PERIKANAN	
				2				0		0	0		0	0		0	0		0	0		0	0		0	0		0	0		0	0			
				3				0		0	0		0	0		0	0		0	0		0	0		0	0		0	0		0	0			
				1		Tercapainya Peningkatan Pengelolaan dan Pemasaran Produksi Perikanan ( Kelompok )	20		0	0		0	20		0	0		0	0		0	0		0	0		0	0		0	0				
	3.01	23	02		Promosi atas Hasil Produksi Perikanan Unggulan Daerah			32,500,000			0		32,500,000			0		0		0		0		0		0		0		0		0		DINAS PERIKANAN	
	3.01	23	02	1		Terselenggaranya lomba masak serba ikan ( Kegiatan )	1		0	0		0	1		0	0		0	0		0	0		0	0		0	0		0	0				
	3.01	23	06		Peningkatan Kemampuan Kelembagaan dan Permodalan Perikanan			15,000,000			0		15,000,000			0		0		0		0		0		0		0		0		0		DINAS PERIKANAN	
	3.01	23	06	1		Terverifikasinya pelaku usaha pemasaran produk perikanan ( Kelompok )	20		0	0		0	20		0	0		0	0		0	0		0	0		0	0		0	0				
Rata - rata capaian kinerja (%)																										0	0			0	0	0			
Predikat kinerja																										Sangat Rendah	Sangat Rendah				0	Sangat Rendah	Sangat Rendah		
	3.01				URUSAN PILIHAN			4,665,505,092			0		4,665,505,092		409,862,296		1,140,606,681		1,316,356,527		0		2,866,825,504		61,45		2,866,825,504		61,45						
	3.02				PARIWISATA			4,665,505,092			0		4,665,505,092		409,862,296		1,140,606,681		1,316,356,527		0		2,866,825,504		61,45		2,866,825,504		61,45						
181	3.02	01			PROGRAM PELAYANAN ADMINISTRASI PERKANTORAN			1,759,400,092			0		1,759,400,092		84,605,046		571,299,383		429,440,227		0		1,085,344,656		61,69		1,085,344,656		61,69			DINAS KEBUDAYAAN DAN PARIWISATA			
				3				0		0	0		0	0		0	0		0	0		0	0		0	0		0	0						
				1		Opini Audit atas Pengelolaan Keuangan ( WDP )	0		0	0		0	0		0	0		0	0		0	0		0	0		0	0		0	0				
				2		Nilai LAKIP SKPD ( C )	0		0	0		0	0		0	0		0	0		0	0		0	0		0	0		0	0				
	3.02	01	01		Penyediaan jasa surat menyurat			20,000,000			0		20,000,000		4,540,000		1,600,000		3,878,000		0		10,018,000		50,09		10,018,000		50,09			DINAS KEBUDAYAAN DAN PARIWISATA			
	3.02	01	01	1		Meningkatnya Mekanisme Kerja dan Admintrasi Umum ( % )	100		0	0		0	100		0	25		0	25		0	25		0	75		0	75		75		0	75		
	3.02	01	02		Penyediaan jasa komunikasi, sumber daya air dan listrik			155,000,000			0		155,000,000		23,925,531		49,646,437		16,591,735		0		90,163,703		58,17		90,163,703		58,17			DINAS KEBUDAYAAN DAN PARIWISATA			
	3.02	01	02	1		Meningkatnya Mekanisme Kerja dan Admintrasi Umum ( % )	100		0	0		0	100		0	25		0	25		0	25		0	75		0	75		75		0	75		

	3.02	01	03		Penyediaan jasa peralatan dan perlengkapan kantor			37,600,000			0			37,600,000			9,400,000			9,400,000			9,400,000			0			28,200,000		75			28,200,000		75	DINAS KEBUDAYAAN DAN PARIWISATA		
	3.02	01	03	1		Meningkatnya Mekanisme Kerja dan Administrasi Umum ( % )	100		0	0		0	100		0	25		0	25		0	25		0	0		0	75		0	75		75		0	75			
	3.02	01	06		Penyediaan jasa pemeliharaan dan perizinan kendaraan dinas/operasional			99,200,000			0			99,200,000			1,512,815			29,179,974			23,299,274			0			53,992,063		54,43			53,992,063		54,43	DINAS KEBUDAYAAN DAN PARIWISATA		
	3.02	01	06	1		Meningkatnya Mekanisme Kerja dan Administrasi Umum ( % )	100		0	0		0	100		0	25		0	25		0	24		0	0		0	74		0	74		74		0	74			
	3.02	01	07		Penyediaan jasa administrasi keuangan			1,089,530,500			0			1,089,530,500			19,940,400			419,487,974			276,585,818			0			716,014,192		65,72			716,014,192		65,72	DINAS KEBUDAYAAN DAN PARIWISATA		
	3.02	01	07	1		Meningkatnya Mekanisme Kerja dan Administrasi Umum ( % )	100		0	0		0	100		0	25		0	25		0	22		0	0		0	72		0	72		72		0	72			
	3.02	01	08		Penyediaan jasa kebersihan kantor			33,200,000			0			33,200,000			5,410,000			5,060,000			6,160,000			0			16,630,000		50,09			16,630,000		50,09	DINAS KEBUDAYAAN DAN PARIWISATA		
	3.02	01	08	1		Meningkatnya Mekanisme Kerja dan Administrasi Umum ( % )	100		0	0		0	100		0	25		0	25		0	25		0	0		0	75		0	75		75		0	75			
	3.02	01	10		Penyediaan alat tulis kantor			22,864,000			0			22,864,000			6,026,300			5,801,300			5,660,700			0			17,488,300		76,49			17,488,300		76,49	DINAS KEBUDAYAAN DAN PARIWISATA		
	3.02	01	10	1		Meningkatnya Mekanisme Kerja dan Administrasi Umum ( % )	100		0	0		0	100		0	25		0	25		0	22		0	0		0	72		0	72		72		0	72			
	3.02	01	11		Penyediaan barang cetakan dan penggandaan			20,000,000			0			20,000,000			5,150,000			5,150,000			4,850,000			0			15,150,000		75,75			15,150,000		75,75	DINAS KEBUDAYAAN DAN PARIWISATA		
	3.02	01	11	1		Meningkatnya Mekanisme Kerja dan Administrasi Umum ( % )	100		0	0		0	100		0	25		0	25		0	25		0	0		0	75		0	75		75		0	75			
	3.02	01	17		Penyediaan makanan dan minuman			25,000,000			0			25,000,000			6,250,000			6,250,000			6,250,000			0			18,750,000		75			18,750,000		75	DINAS KEBUDAYAAN DAN PARIWISATA		
	3.02	01	17	1		Meningkatnya Mekanisme Kerja dan Administrasi Umum ( % )	100		0	0		0	100		0	25		0	25		0	25		0	0		0	75		0	75		75		0	75			
	3.02	01	18		Rapat-rapat koordinasi dan konsultasi ke luar daerah			237,005,592			0			237,005,592				0		34,273,698			69,089,700			0			103,363,398		43,61			103,363,398		43,61	DINAS KEBUDAYAAN DAN PARIWISATA		
	3.02	01	18	1		Meningkatnya Mekanisme Kerja dan Administrasi Umum ( % )	100		0	0		0	100		0	25		0	25		0	25		0	0		0	75		0	75		75		0	75			
	3.02	01	19		Rapat-rapat koordinasi dan konsultasi ke dalam daerah			20,000,000			0			20,000,000			2,450,000			5,450,000			7,675,000			0			15,575,000		77,88			15,575,000		77,88	DINAS KEBUDAYAAN DAN PARIWISATA		
	3.02	01	19	1		Meningkatnya Mekanisme Kerja dan Administrasi Umum ( % )	100		0	0		0	100		0	20		0	20		0	20		0	0		0	60		0	60		60		0	60			
Rata - rata capaian kinerja (%)																											73	63,84			0	73	63,84						
Predikat kinerja																											Sedang	Rendah			0	Sedang	Rendah						
182	3.02	02			PROGRAM PENINGKATAN SARANA DAN PRASARANA APARATUR			74,200,000			0			74,200,000			34,390,000			13,690,000			13,585,000			0			61,665,000		83,11			61,665,000		83,11	DINAS KEBUDAYAAN DAN PARIWISATA		
				1	Opini Audit atas Pengelolaan Keuangan ( WDP )	0		0	0		0	0		0	0		0	0		0	0		0	0		0	0		0	0		0	0		0	0			
				2	Nilai LAKIP SKPD ( C )	0		0	0		0	0		0	0		0	0		0	0		0	0		0	0		0	0		0	0		0	0			
	3.02	02	10		Pengadaan mebeleur			5,500,000			0			5,500,000			5,500,000			0			0			0			5,500,000		100			5,500,000		100	DINAS KEBUDAYAAN DAN PARIWISATA		
	3.02	02	10	1		Meningkatnya Mekanisme Kerja dan Administrasi Umum ( % )	100		0	0		0	100		0	100		0	0		0	0		0	0		0	100		0	100		100		0	100			
	3.02	02	22		Pemeliharaan rutin/berkala gedung kantor			16,000,000			0			16,000,000			5,390,000			4,190,000			4,085,000			0			13,665,000		85,41			13,665,000		85,41	DINAS KEBUDAYAAN DAN PARIWISATA		
	3.02	02	22	1		Meningkatnya Mekanisme Kerja dan Administrasi Umum ( % )	100		0	0		0	100		0	25		0	25		0	25		0	0		0	75		0	75		75		0	75			
	3.02	02	47		Pengadaan Komputer			14,700,000			0			14,700,000			14,000,000			0			0			0			14,000,000		95,24			14,000,000		95,24	DINAS KEBUDAYAAN DAN PARIWISATA		
	3.02	02	47	1		Meningkatnya Mekanisme Kerja dan Administrasi Umum ( % )	100		0	0		0	100		0	100		0	0		0	0		0	0		0	100		0	100		100		0	100			
	3.02	02	49		Penyediaan Komponen Instalasi Listrik/ Penerangan Bangunan Kantor			20,000,000			0			20,000,000			5,000,000			5,000,000			5,000,000			0			15,000,000		75			15,000,000		75	DINAS KEBUDAYAAN DAN PARIWISATA		
	3.02	02	49	1		Meningkatnya Mekanisme Kerja dan Administrasi Umum ( % )	100		0	0		0	100		0	25		0	25		0	25		0	0		0	75		0	75		75		0	75			
	3.02	02	14		Pemeliharaan Ringan Rutin/ Berkala Halaman Kantor			18,000,000			0			18,000,000			4,500,000			4,500,000			4,500,000			0			13,500,000		75			13,500,000		75	DINAS KEBUDAYAAN DAN PARIWISATA		



	3.02	16	15		Pembinaan, Pengawasan dan Pengendalian usaha Bidang Pariwisata dan Pajak Hiburan		15,000,000	0		0	15,000,000	0	0	13,007,000	0	0	0	13,007,000	86,71		13,007,000	86,71	DINAS KEBUDAYAAN DAN PARIWISATA			
	3.02	16	15	1		Meningkatnya pengembangan pariwisata ( % )	100	0	0	0	0	0	100	0	0	0	0	100	0	100	0	100				
	3.02	16	28		Perbaikan dan Pemeliharaan Sarana Dan Prasarana Pariwisata		15,000,000		0	15,000,000		0	15,000,000		0		0	15,000,000	100		15,000,000	100	DINAS KEBUDAYAAN DAN PARIWISATA			
	3.02	16	28	1		Meningkatkan promosi pariwisata ( % )	100	0	0	0	0	100	0	100	0	0	0	0	100	0	100	0	100			
Rata - rata capaian kinerja (%)																				100	79,51	0	100	79,51		
Predikat kinerja																				Sangat tinggi	Tinggi	0	Sangat tinggi	Tinggi		
186	3.02	17			PROGRAM PENGEMBANGAN KEMITRAAN PARIWISATA		325,000,000	0		325,000,000	217,308,500	47,447,500	30,253,300	0	295,009,300	90,77	295,009,300	90,77	DINAS KEBUDAYAAN DAN PARIWISATA							
				1		Jumlah SDM pariwisata ( Orang )	365	0	0	0	365	0	0	0	0	0	0	0	0	0	0	0				
	3.02	17	12		Pengelolaan Pengembangan Program Bidang Kebudayaan		30,000,000	0		30,000,000	0	11,483,500	0	11,483,500	38,28	11,483,500	38,28	DINAS KEBUDAYAAN DAN PARIWISATA								
	3.02	17	12	1		Meningkatnya pengembangan kesenian ( % )	100	0	0	0	100	0	30	0	20	0	0	0	50	0	50	0	50			
	3.02	17	13		Pengelolaan Pengembangan Program Bidang Pengembangan Sumber Daya Pariwisata dan Ekonomi Kreatif		30,000,000	0		30,000,000	0	20,879,000	0	20,879,000	69,6	20,879,000	69,6	DINAS KEBUDAYAAN DAN PARIWISATA								
	3.02	17	13	1		Meningkatnya pengembangan ekonomi kreatif ( % )	100	0	0	0	100	0	70	0	0	0	0	0	70	0	70	0	70			
	3.02	17	16		Pemilihan putra putri pariwisata tingkat kota palangka raya		200,000,000	0		200,000,000	200,000,000	0	0	200,000,000	100	200,000,000	100	DINAS KEBUDAYAAN DAN PARIWISATA								
	3.02	17	16	1		Meningkatnya pengembangan pariwisata ( % )	100	0	0	0	100	0	100	0	0	0	0	100	0	100	0	100				
	3.02	17	17		Pemilihan putra putri pariwisata tingkat provinsi		35,000,000	0		35,000,000	15,633,500	9,250,000	10,040,000	0	34,923,500	99,78	34,923,500	99,78	DINAS KEBUDAYAAN DAN PARIWISATA							
	3.02	17	17	1		Pengembangan pemasaran pariwisata ( % )	100	0	0	0	100	0	70	0	30	0	0	0	100	0	100	0	100			
	3.02	17	20		Pengelolaan Pengembangan Program Bidang Destinasi dan Industri Pariwisata		30,000,000	0		30,000,000	1,675,000	5,835,000	20,213,300	0	27,723,300	92,41	27,723,300	92,41	DINAS KEBUDAYAAN DAN PARIWISATA							
	3.02	17	20	1		Meningkatnya pengembangan kemitraan pariwisata ( % )	100	0	0	0	100	0	25	0	25	0	0	0	75	0	75	0	75			
Rata - rata capaian kinerja (%)																				79	80,01	0	79	80,01		
Predikat kinerja																				Tinggi	Tinggi	0	Tinggi	Tinggi		
	3.02				URUSAN PILIHAN		25,515,120,062		115,652,238	9,436,410,925	161,351,411	459,003,539	494,549,659	0	1,114,904,609	11,81	1,230,556,847	4,82								
	3.03				PERTANIAN		25,515,120,062		115,652,238	9,436,410,925	161,351,411	459,003,539	494,549,659	0	1,114,904,609	11,81	1,230,556,847	4,82								
187	3.03	01			PROGRAM PELAYANAN ADMINISTRASI PERKANTORAN		3,056,932,560		115,652,238	1,727,956,875	134,827,403	359,116,250	434,458,059	0	928,401,712	53,73	1,044,053,950	34,15	DINAS KETAHANAN PANGAN DAN PERTANIAN							
			4			Belanja listrik ( )	60	0	48	0	12	36563618	66440047	46806129	0	149809794	1248414950	149809842	249683070							
			5			Belanja pemeliharaan alat ( bulan )	500	0	80	0	100	0	10	0	16	0	35	0	0	61	0	61	141	0	28,2	
			6			Honorarium Non PNS ( bulan )	500	0	93	0	100	0	8	0	26	0	40	0	0	74	0	74	167	0	33,4	
			7			Belanja peralatan kebersihan dan bahan pembersih ( )	200	0	96	0	100	0	0	0	19	0	50	0	0	69	0	69	165	0	82,5	
			8			Belanja alat tulis kantor ( bulan )	500	0	97	0	100	0	24	0	54	0	15	0	0	93	0	93	190	0	38	
			9			Belanja Cetak dan Penggandaan ( bulan )	500	0	94	0	100	0	14	0	27	0	20	0	0	61	0	61	155	0	31	
			10			Belanja alat listrik dan elektronik (lampu pijar, battery kering dll) ( bulan )	500	0	100	0	100	0	0	0	67	0	20	0	0	87	0	87	187	0	37,4	
			11			Belanja surat kabar/majalah ( )	500	0	99	0	100	0	18	0	44	0	20	0	0	82	0	82	181	0	36,2	
			12			Belanja perjalanan dinas luar daerah ( )	500	0	85	0	100	0	6	0	22	0	35	0	0	63	0	63	148	0	29,6	
			13			Belanja Perjalanan Dinas ( bulan )	500	0	99	0	100	0	5	0	13	0	20	0	0	38	0	38	137	0	27,4	
			14			Belanja jasa publikasi ( bulan )	500	0	0	0	100	0	0	0	0	0	0	0	0	0	0	0	0	0	0	
			1			Unit dan Sub Unit Lingkup Kerja Dinas Ketahanan Pangan dan Pertanian Kota Palangka Raya ( Bulan )	60	0	48	0	12	0	3	0	3	0	1	0	0	0	7	0	58,33	55	0	91,67

		3.03	01	02		Penyediaan jasa komunikasi, sumber daya air dan listrik			287,156,685		87,395,738		175,000,000		36,563,618		66,440,047		92,482,550		0		195,486,215		111,71		282,881,953		98,51	DINAS KETAHANAN PANGAN DAN PERTANIAN			
		3.03	01	02	1		Kegiatan Perkantoran Dapat Terlaksana dengan Baik dan Lancar ( Bulan )	12	0	0	0	12	0	0	0	0	0	0	0	0	0	0	0	0	0	0	0	0	0				
		3.03	01	03		Penyediaan jasa peralatan dan perlengkapan kantor			42,000,000		12,814,000		26,000,000		0		0		0		0		0		0		12,814,000		30,51	DINAS KETAHANAN PANGAN DAN PERTANIAN			
		3.03	01	03	1		Tersedianya Jasa Peralatan dan Perlengkapan Kantor ( Tahun )	1	0	0	0	1	0	0	0	0	0	0	0	0	0	0	0	0	0	0	0	0	0				
		3.03	01	07		Penyediaan jasa administrasi keuangan			1,975,048,000		0		1,112,404,000		98,263,785		289,301,203		334,059,509		0		721,624,497		64,87		721,624,497		36,54	DINAS KETAHANAN PANGAN DAN PERTANIAN			
		3.03	01	07	1		Tercapainya Pengelolaan Administrasi Keuangan Selama 1 Tahun ( Tahun )	1	0	0	0	1	0	0	0	0	0	0	0	0	0	0	0	0	0	0	0	0	0				
		3.03	01	08		Penyediaan jasa kebersihan kantor			33,047,500		15,442,500		17,047,500		0		3,375,000		7,916,000		0		11,291,000		66,23		26,733,500		80,89	DINAS KETAHANAN PANGAN DAN PERTANIAN			
		3.03	01	08	1		Tersedianya Bahan Pembersih dan Alat Pembersih ( Tahun )	1	0	0	0	1	0	0	0	0	0	0	0	0	0	0	0	0	0	0	0	0	0				
		3.03	01	10		Penyediaan alat tulis kantor			108,181,650		0		76,181,650		0		0		0		0		0		0		0		0			DINAS KETAHANAN PANGAN DAN PERTANIAN	
		3.03	01	10	1		Terperuhinya Alat Tulis Kantor ( Tahun )	1	0	0	0	1	0	0	0	0	0	0	0	0	0	0	0	0	0	0	0	0	0				
		3.03	01	11		Penyediaan barang cetakan dan penggandaan			55,525,000		0		29,525,000		0		0		0		0		0		0		0		0			DINAS KETAHANAN PANGAN DAN PERTANIAN	
		3.03	01	11	1		Tersedianya Barang Cetak dan Penggandaan ( Tahun )	1	0	0	0	1	0	0	0	0	0	0	0	0	0	0	0	0	0	0	0	0	0				
		3.03	01	12		Penyediaan komponen instalasi listrik/penerangan bangunan kantor			10,150,000		0		5,075,000		0		0		0		0		0		0		0		0			DINAS KETAHANAN PANGAN DAN PERTANIAN	
		3.03	01	12	1		Terperuhinya Kebutuhan Alat Listrik ( Bulan )	12	0	0	0	12	0	0	0	0	0	0	0	0	0	0	0	0	0	0	0	0	0				
		3.03	01	15		Penyediaan bahan bacaan dan peraturan perundang-undangan			27,000,000		0		15,000,000		0		0		0		0		0		0		0		0			DINAS KETAHANAN PANGAN DAN PERTANIAN	
		3.03	01	15	1		Tersedianya Bahan Bacaan dan Perundang - undangan ( Tahun )	1	0	0	0	1	0	0	0	0	0	0	0	0	0	0	0	0	0	0	0	0	0				
		3.03	01	17		Penyediaan makanan dan minuman			1,850,000		0		0		0		0		0		0		0		0		0		0			DINAS KETAHANAN PANGAN DAN PERTANIAN	
		3.03	01	18		Rapat-rapat koordinasi dan konsultasi ke luar daerah			394,000,000		0		200,000,000		0		0		0		0		0		0		0		0			DINAS KETAHANAN PANGAN DAN PERTANIAN	
		3.03	01	18	1		Terlaksananya Rapat Koordinasi Luar Daerah ( Tahun )	1	0	0	0	1	0	0	0	0	0	0	0	0	0	0	0	0	0	0	0	0	0				
		3.03	01	19		Rapat-rapat koordinasi dan konsultasi ke dalam daerah			102,973,725		0		51,723,725		0		0		0		0		0		0		0		0			DINAS KETAHANAN PANGAN DAN PERTANIAN	
		3.03	01	19	1		Tercapainya Rapat-Rapat Koordinasi / Konsultasi, Monitoring dan Evaluasi ( Bulan )	12	0	0	0	12	0	0	0	0	0	0	0	0	0	0	0	0	0	0	0	0	0				
		3.03	01	21		Penyediaan Jasa Publikasi Surat kabar dan Majalah			20,000,000		0		20,000,000		0		0		0		0		0		0		0		0			DINAS KETAHANAN PANGAN DAN PERTANIAN	
		3.03	01	21	1		Terperuhinya informasi surat kabar dan majalah di DKPP Kota Palangka Raya ( Bulan )	12	0	0	0	12	0	0	0	0	0	0	0	0	0	0	0	0	0	0	0	0	0				
																						Rata - rata capaian kinerja (%)		0	20,23			0	0	20,54			
																						Predikat kinerja		Sangat Rendah	Sangat Rendah			0	Sangat Rendah	Sangat Rendah			
188	3.03	02				PROGRAM PENINGKATAN SARANA DAN PRASARANA APARATUR			1,114,080,000		0		772,550,000		0		0		0		0		0		0		0		0			DINAS KETAHANAN PANGAN DAN PERTANIAN	
					2		Belanja Pemeliharaan ( bulan )	500	0	94	0	100	0	0	0	4	0	25	0	0	0	29	0	29		123	0	24,6					
					3		BELANJA MODAL ( bulan )	500	0	100	0	100	0	29	0	29	0	25	0	0	0	83	0	83		183	0	36,6					
					4		Belanja Perawatan Kendaraan Bermotor ( bulan )	500	0	85	0	100	0	20	0	20	0	15	0	0	0	55	0	55		140	0	28					



					1		Unit dan Sub Unit Lingkup Kerja Dinas Ketahanan Pangan dan Pertanian Kota Palangka Raya ( Bulan )	12	0	0	0	12	0	3	0	3	0	1	0	0	0	7	0	58,33		7	0	58,33					
	3.03	02	07			Pengadaan perlengkapan gedung kantor			369,000,000		0		262,500,000		0		0		0		0		0		0		0		0		DINAS KETAHANAN PANGAN DAN PERTANIAN		
	3.03	02	07	1			Meningkatnya Kelancaran Kinerja ( Bulan )	12	0	0	0	12	0	0	0	0	0	0	0	0	0	0	0	0	0	0	0	0	0				
	3.03	02	22			Pemeliharaan rutin/berkala gedung kantor			446,000,000		0		388,500,000		0		0		0		0		0		0		0		0		DINAS KETAHANAN PANGAN DAN PERTANIAN		
	3.03	02	22	1			Tertaksananya Pemeliharaan Gedung Kantor ( Bulan )	12	0	0	0	12	0	0	0	0	0	0	0	0	0	0	0	0	0	0	0	0	0				
	3.03	02	24			Pemeliharaan rutin/berkala kendaraan dinas/operasional			299,080,000		0		121,550,000		0		0		0		0		0		0		0		0		DINAS KETAHANAN PANGAN DAN PERTANIAN		
	3.03	02	24	1			Terpeliharanya Kendaraan Dinas /Operasional DKPP dan BPPPK Kota Palangka Raya ( Tahun )	1		0	0	0	1	0	0	0	0	0	0	0	0	0	0	0	0	0	0	0	0				
Rata - rata capaian kinerja (%)																							0	0		0	0	0					
Predikat kinerja																							Sangat Rendah	Sangat Rendah			0	Sangat Rendah	Sangat Rendah				
189	3.03	03				PROGRAM PENINGKATAN DISIPLIN APARATUR			84,000,000		0		0		0		0		0		0		0		0		0		0		DINAS KETAHANAN PANGAN DAN PERTANIAN		
					1		Unit dan Sub Unit Lingkup Kerja Dinas Ketahanan Pangan dan Pertanian Kota Palangka Raya ( Bulan )	12	0	0	0	12	0	0	0	0	0	0	0	0	0	0	0	0	0	0	0	0					
	3.03	03	02			Pengadaan pakaian dinas beserta perlengkapannya			84,000,000		0		0		0		0		0		0		0		0		0		0		DINAS KETAHANAN PANGAN DAN PERTANIAN		
	3.03	03	02	1			Meningkatkan Disiplin Aparatur dan tersedianya Pakaian seragam Dinas ( Tahun )	1		0	0	0	1	0	0	0	0	0	0	0	0	0	0	0	0	0	0	0	0				
Rata - rata capaian kinerja (%)																							0	0		0	0	0					
Predikat kinerja																							Sangat Rendah	Sangat Rendah			0	Sangat Rendah	Sangat Rendah				
190	3.03	06				PROGRAM PENINGKATAN PENGEMBANGAN SISTEM PELAPORAN CAPAIAN KINERJA DAN KEUANGAN			589,831,422		0		296,829,250		0		0		0		0		0		0		0		0		DINAS KETAHANAN PANGAN DAN PERTANIAN		
					2			0	0	0	0	0	0	0	0	0	0	0	0	0	0	0	0	0	0	0	0	0					
					3		BELANJA BARANG DAN JASA ( bulan )	500	0	96	0	100	0	1	0	63	0	0	0	0	0	0	0	0	0	0	0	0	0				
					4		Perencanaan Pembangunan ( bulan )	500	0	99	0	100	0	22	0	43	0	0	0	0	0	0	0	0	0	0	0	0	0	0			
					5		BELANJA LANGSUNG ( bulan )	500	0	96	0	100	0	2	0	53	0	0	0	0	0	0	0	0	0	0	0	0	0	0			
					6		Nilai tukar petani ( bulan )	400	0	97	0	0	0	0	0	17	0	0	0	0	0	0	0	0	0	0	0	0	0	0			
					1		Unit dan Sub Unit Lingkup Kerja Dinas Ketahanan Pangan dan Pertanian Kota Palangka Raya ( Bulan )	60	0	48	0	12	0	3	0	3	0	1	0	0	0	7	0	58,33		55	0	91,67					
	3.03	06	02			Penyusunan pelaporan keuangan			116,055,000		0		54,651,000		0		0		0		0		0		0		0		0		DINAS KETAHANAN PANGAN DAN PERTANIAN		
	3.03	06	02	1			Pelaporan Kinerja Triwulan, Semester, dan Tahunan ( Dokumen )	12	0	0	0	12	0	0	0	0	0	0	0	0	0	0	0	0	0	0	0	0	0				
	3.03	06	04			Penyusunan program dan rencana kerja			394,802,422		0		218,204,250		0		0		0		0		0		0		0		0		DINAS KETAHANAN PANGAN DAN PERTANIAN		
	3.03	06	04	1			Tertaksananya Laporan Capaian Kinerja dan Ikhtisar ( Bulan )	12	0	0	0	12	0	0	0	0	0	0	0	0	0	0	0	0	0	0	0	0	0				
	3.03	06	07			Inventarisasi Barang Milik Daerah/Aset			78,974,000		0		23,974,000		0		0		0		0		0		0		0		0		DINAS KETAHANAN PANGAN DAN PERTANIAN		
	3.03	06	07	1			Dokumen / Laporan inventarisasi Barang / Aset Milik daerah ( Laporan / Dokumen )	12	0	0	0	12	0	0	0	0	0	0	0	0	0	0	0	0	0	0	0	0	0				
Rata - rata capaian kinerja (%)																							0	0		0	0	0					
Predikat kinerja																							Sangat Rendah	Sangat Rendah			0	Sangat Rendah	Sangat Rendah				

191	3.03	16			PROGRAM PENINGKATAN KETAHANAN PANGAN (PERTANIAN/PERKEBUNAN)			147,256,900		0		100,000,000		0		0		0		0		0		0	DINAS KETAHANAN PANGAN DAN PERTANIAN																			
				4		Nilai Tukar Petani ( )	227	0	0		115	0	0		0	0		0	0		0	0		0																				
	3.03	16	51		Pembinaan, Pengawasan dan Temu Teknis Usaha Di Bidang Perkebunan			147,256,900		0		100,000,000		0		0		0		0		0		0	0	DINAS KETAHANAN PANGAN DAN PERTANIAN																		
	3.03	16	51	1		Tersedianya data produksi dan aturan usaha perkebunan ( dokumen )	1	0	0		1	0	0		0	0		0	0		0	0		0	0																			
Rata - rata capaian kinerja (%)																				0	0			0	0	0																		
Predikat kinerja																				Sangat Rendah	Sangat Rendah			0	Sangat Rendah	Sangat Rendah																		
192	3.03	17			PROGRAM PENINGKATAN PEMASARAN HASIL PRODUKSI PERTANIAN/ PERKEBUNAN			350,162,975		0		269,614,475		26,524,000		99,887,279		0		0		126,411,279		46,89		126,411,279	36,1	DINAS KETAHANAN PANGAN DAN PERTANIAN																
				2		Pertanian ( bulan )	500	0	97		100	0	0		0	70		0	0		0	70		167		0	33,4																	
				3		Fokus Kemampuan Ekonomi Daerah ( bulan )	500	0	96		100	0	19		0	73		0	0		0	92		92		188	0	37,6																
				1		Nilai Tukar Petani ( )	115	0	0		115	0	0		0	0		0	0		0	0		0		0	0																	
	3.03	17	14		Promosi atas hasil produksi pertanian/perkebunan unggulan daerah			213,888,500		0		133,340,000		0		0		0		0		0		0		0	0		DINAS KETAHANAN PANGAN DAN PERTANIAN															
	3.03	17	14	1		Terealisasinya Produksi/Perkebunan Unggulan Kota Palangka Raya dapat dikenal secara luas ( % )	80	0	0		80	0	0		0	0		0	0		0	0		0		0	0																	
	3.03	17	16		Informasi Pasar			0		0		0		0		0		0		0		0		0		0	0		DINAS KETAHANAN PANGAN DAN PERTANIAN															
	3.03	17	17		Promosi hasil produksi Pertanian Unggulan Daerah			136,274,475		0		136,274,475		26,524,000		99,887,279		0		0		126,411,279		92,76		126,411,279	92,76		DINAS KETAHANAN PANGAN DAN PERTANIAN															
	3.03	17	17	1		terselenggaranya kegiatan promosi atas hasil produksi pertanian unggulan daerah ( bulan )	12	0	0		12	0	0		0	0		0	0		0	0		0		0	0																	
	3.03	17	18		Peningkatan Keterampilan Pengolahan dan Pemasaran hasil tanaman pangan Hortikultura			0		0		0		0		0		0		0		0		0		0	0		DINAS KETAHANAN PANGAN DAN PERTANIAN															
	3.03	17	18	1		Terbinanya SDM ( Bulan )	12	0	0		12	0	0		0	0		0	0		0	0		0		0	0																	
	3.03	17	19		Bantuan Modal Usaha untuk Gapoktan			0		0		0		0		0		0		0		0		0		0	0		DINAS KETAHANAN PANGAN DAN PERTANIAN															
	3.03	17	19	1		Terbinanya Gapoktan ( Bulan )	12	0	0		12	0	0		0	0		0	0		0	0		0		0	0																	
Rata - rata capaian kinerja (%)																				0	18,55			0	0	18,55																		
Predikat kinerja																				Sangat Rendah	Sangat Rendah			0	Sangat Rendah	Sangat Rendah																		
193	3.03	19			PROGRAM PENINGKATAN PRODUKSI PERTANIAN/ PERKEBUNAN			3,874,302,755		0		1,543,360,975		0		0		0		0		0		0		0	0		DINAS KETAHANAN PANGAN DAN PERTANIAN															
				2		Pertanian ( bulan )	500	0	90		100	0	4		0	60		0	0		0	64		64		154		0	30,8															
				3			0	0	0		0	0	0		0	0		0	0		0	0		0		0	0																	
				1		Nilai Tukar Petani ( )	115	0	0		115	0	0		0	0		0	0		0	0		0		0	0																	
	3.03	19	02		Penyediaan sarana produksi pertanian/ perkebunan			199,500,500		0		87,062,500		0		0		0		0		0		0		0	0		DINAS KETAHANAN PANGAN DAN PERTANIAN															
	3.03	19	02	1		Tersalurnya benih tanaman ( Bulan )	12	0	0		12	0	0		0	0		0	0		0	0		0		0	0																	
	3.03	19	07		Pengelolaan dan pengendalian organisme pengganggu tumbuhan			60,000,000		0		0		0		0		0		0		0		0		0	0		DINAS KETAHANAN PANGAN DAN PERTANIAN															
	3.03	19	08		Penguatan Kelembagaan UPT BBPP Tangkiling			30,765,000		0		13,550,000		0		0		0		0		0		0		0	0		DINAS KETAHANAN PANGAN DAN PERTANIAN															
	3.03	19	08	1		Terlaksananya kegiatan UPT- BBPP Tangkiling ( Bulan )	12	0	0		12	0	0		0	0		0	0		0	0		0		0	0																	
	3.03	19	12		Perbanyakan bibit tanaman hortikultura			151,874,475		0		151,874,475		0		0		0		0		0		0		0	0		DINAS KETAHANAN PANGAN DAN PERTANIAN															

[illegible]

	3.03	23	13		Pengelolaan dan Pengolahan Informasi Pasar atas Hasil Produksi Peternakan			42,975,000		0		42,975,000		0		0		0		0		0		0		0		0		DINAS KETAHANAN PANGAN DAN PERTANIAN			
	3.03	23	13	1		Pengelolaan dan Pengolahan Informasi Pasar atas Hasil Produksi Peternakan ( % )	75		0	0		0	75		0	0		0	0		0	0		0	0		0	0					
Rata - rata capaian kinerja (%)																							0	0			0	0	0				
Predikat kinerja																							Sangat Rendah	Sangat Rendah			0	Sangat Rendah	Sangat Rendah				
197	3.03	24			PROGRAM PENINGKATAN PENERAPAN TEKNOLOGI PETERNAKAN			139,000,000		0		63,000,000		0		0		0		0		0		0		0		0		DINAS KETAHANAN PANGAN DAN PERTANIAN			
				1		Nilai Tukar Petani ( )	115		0	0		0	115		0	0		0	0		0	0		0	0		0	0					
	3.03	24	02		Pengadaan dan pendistribusian sarana dan prasarana teknologi peternakan tepat guna			139,000,000		0		63,000,000		0		0		0		0		0		0		0		0		DINAS KETAHANAN PANGAN DAN PERTANIAN			
	3.03	24	02	1		Peningkatan Populasi dan Mutu Ternak ( Ekor )	480		0	0		0	480		0	0		0	0		0	0		0	0		0	0					
Rata - rata capaian kinerja (%)																							0	0			0	0	0				
Predikat kinerja																							Sangat Rendah	Sangat Rendah			0	Sangat Rendah	Sangat Rendah				
198	3.03	25			PROGRAM PENINGKATAN KETAHANAN PANGAN			1,503,059,400		0		241,888,900		0		0		0		0		0		0		0		0		DINAS KETAHANAN PANGAN DAN PERTANIAN			
				1		Nilai Tukar Petani ( )	115		0	0		0	115		0	0		0	0		0	0		0	0		0	0					
	3.03	25	10		Hari pangan sedunia (tk. Provinsi dan nasional)			866,999,850		0		32,807,350		0		0		0		0		0		0		0		0		DINAS KETAHANAN PANGAN DAN PERTANIAN			
	3.03	25	10	1		Mempromosikan Pangan Lokal ( Kali )	1		0	0		0	1		0	0		0	0		0	0		0	0		0	0					
	3.03	25	11		pameran dan promosi dalam dan luar daerah			102,745,000		0		41,805,000		0		0		0		0		0		0		0		0		DINAS KETAHANAN PANGAN DAN PERTANIAN			
	3.03	25	11	1		Tersebar nya Informasi Produk Unggulan di Kota Palangka Raya ( Tahun )	1		0	0		0	1		0	0		0	0		0	0		0	0		0	0					
	3.03	25	13		Analisis ketersediaan dan kebutuhan pangan			32,482,000		0		16,132,000		0		0		0		0		0		0		0		0		DINAS KETAHANAN PANGAN DAN PERTANIAN			
	3.03	25	13	1		Tercapainya Informasi Ketersediaan dan Kebutuhan Pangan ( Dokumen Analisis )	1		0	0		0	1		0	0		0	0		0	0		0	0		0	0					
	3.03	25	14		Pendampingan P2KP			110,643,000		0		2,000,000		0		0		0		0		0		0		0		0		DINAS KETAHANAN PANGAN DAN PERTANIAN			
	3.03	25	14	1		Meningkatkan kesadaran kelompok wanita dalam memanfaatkan pekarangannya ( kelompok )	2		0	0		0	2		0	0		0	0		0	0		0	0		0	0					
	3.03	25	24		Pembinaan Kelembagaan Distribusi Pangan			84,701,500		0		30,500,000		0		0		0		0		0		0		0		0		DINAS KETAHANAN PANGAN DAN PERTANIAN			
	3.03	25	24	1		Terwujudnya pembangunan data base pangan beras masyarakat Kota Palangka Raya ( Tahun )	1		0	0		0	1		0	0		0	0		0	0		0	0		0	0					
	3.03	25	25		Penanganan Daerah Rawan Pangan			28,042,000		0		20,880,000		0		0		0		0		0		0		0		0		DINAS KETAHANAN PANGAN DAN PERTANIAN			
	3.03	25	25	1		Menurunnya Jumlah Rawan Pangan dan Gizi ( Kecamatan )	5		0	0		0	5		0	0		0	0		0	0		0	0		0	0					
	3.03	25	26		Pemantauan Harga Pangan Pokok Daerah			23,219,000		0		9,000,000		0		0		0		0		0		0		0		0		DINAS KETAHANAN PANGAN DAN PERTANIAN			
	3.03	25	26	1		Tercapainya Kondisi Harga Pangan Pokok ( Tahun )	1		0	0		0	1		0	0		0	0		0	0		0	0		0	0					
	3.03	25	27		Pengembangan Desa Mandiri Pangan			53,796,050		0		11,130,800		0		0		0		0		0		0		0		0		DINAS KETAHANAN PANGAN DAN PERTANIAN			
	3.03	25	27	1		Terlaksananya Pembinaan Desa Mandiri Pangan dan Peningkatan SDM ( Kelurahan )	9		0	0		0	9		0	0		0	0		0	0		0	0		0	0					
	3.03	25	28		Pengembangan Diversifikasi Tanaman/Pangan			107,748,500		0		38,030,000		0		0		0		0		0		0		0		0		DINAS KETAHANAN PANGAN DAN PERTANIAN			

	3.03	25	28	1		Masyarakat mengetahui makanan yang Bergizi, Beragam Berimbang ( % )	80		0	0	0	80	0	0	0	0	0	0	0	0	0	0	0	0	0	0	0	0	0			
	3.03	25	29		Peningkatan Mutu dan Keamanan Pangan			37,448,750		0		14,000,000		0		0		0		0		0		0		0		0		0	DINAS KETAHANAN PANGAN DAN PERTANIAN	
	3.03	25	29	1		Tersedianya Data Pangan Segar Asal Tumbuhan Yang Diuji di Laboratorium ( kl )	1		0	0	0	1	0	0	0	0	0	0	0	0	0	0	0	0	0	0	0	0	0			
	3.03	25	30		Pengembangan Lumbung Pangan Desa			55,233,750		0		25,603,750		0		0		0		0		0		0		0		0		0	DINAS KETAHANAN PANGAN DAN PERTANIAN	
	3.03	25	30	1		Meningkatnya fungsi Lumbung Pangan dalam bentuk Lumbung Pangan (Sosial Ekonomi) ( Lumbung / Kelurahan )	5		0	0	0	5	0	0	0	0	0	0	0	0	0	0	0	0	0	0	0	0	0			
Rata - rata capaian kinerja (%)																						0	0			0	0	0				
Predikat kinerja																						Sangat Rendah	Sangat Rendah			0	Sangat Rendah	Sangat Rendah				
199	3.03	26			PROGRAM PERLINDUNGAN KEBUN DAN TANAMAN			221,588,000		0		104,060,000		0		0		0		0		0		0		0		0		0	DINAS KETAHANAN PANGAN DAN PERTANIAN	
				5			0	0	0	0	0	0	0	0	0	0	0	0	0	0	0	0	0	0	0	0	0	0				
				4		Nilai Tukar Petani ( )	115	0	0	0	115	0	0	0	0	0	0	0	0	0	0	0	0	0	0	0	0	0				
	3.03	26	01		Pemantauan kebakaran/gangguan lahan dan kebun serta HPT			221,588,000		0		104,060,000		0		0		0		0		0		0		0		0		0	DINAS KETAHANAN PANGAN DAN PERTANIAN	
	3.03	26	01	1		Berkurangnya Pembakaran Lahan Masyarakat dan Gangguan Lahan dan Kebun ( Kecamatan )	5		0	0	0	5	0	0	0	0	0	0	0	0	0	0	0	0	0	0	0	0				
Rata - rata capaian kinerja (%)																						0	0			0	0	0				
Predikat kinerja																						Sangat Rendah	Sangat Rendah			0	Sangat Rendah	Sangat Rendah				
200	3.03	29			PROGRAM PENINGKATAN PRODUKSI HASIL PETERNAKAN			13,537,633,850		0		3,763,400,450		8		10		60,091,600		0		60,091,618		1,6		60,091,618		0,44		DINAS KETAHANAN PANGAN DAN PERTANIAN		
				2		ASPEK PELAYANAN UMUM ( bulan )	54	0	48	0	6	0	3	0	3	0	0	0	0	0	6	0	100		54	0	100					
				3		Biaya bahan makanan perikanan/ peternakan ( bulan )	500	0	0	0	100	0	8	0	60	0	0	0	0	0	68	0	68		68	0	13,6					
	3.03	29	02		Pengembangan Pakan Ternak			500		0		100		8		10		0		0		18		18		18		3,6		DINAS KETAHANAN PANGAN DAN PERTANIAN		
	3.03	29	02	1		Terlaksananya Penyediaan Hijauan Pakan Ternak (HPT) Yang Berkualitas ( Ha )	0,5		0	0		0,5		0	0		0	0		0	0		0	0		0	0					
	3.03	29	04		Pengadaan Sarana dan Prasarana Peternakan			8,826,449,000		0		3,160,650,000		0		0		0		0		0		0		0		0			DINAS KETAHANAN PANGAN DAN PERTANIAN	
	3.03	29	04	1		Berkembangnya Kawasan Peternakan ( Kawasan Peternakan )	4		0	0		4		0	0		0	0		0	0		0	0		0	0					
	3.03	29	05		Pengadaan Vaksin dan Obat Hewan			139,500,000		0		76,000,000		0		0		0		0		0		0		0		0			DINAS KETAHANAN PANGAN DAN PERTANIAN	
	3.03	29	05	1		Terlaksananya Pencegahan dan Pengobatan Hewan Sakit ( % )	90		0	0		90		0	0		0	0		0	0		0	0		0	0					
	3.03	29	07		Peningkatan Sarana dan Prasarana UPT-RPH			4,571,684,350		0		526,750,350		0		0		60,091,600		0		60,091,600		11,41		60,091,600		1,31		DINAS KETAHANAN PANGAN DAN PERTANIAN		
	3.03	29	07	1		Meningkatnya kualitas dan kuantitas pelayanan UPT-RPH ( % )	95		0	0		95		0	0		0	0		0	0		0	0		0	0					
Rata - rata capaian kinerja (%)																						0	7,35			0	0	1,23				
Predikat kinerja																						Sangat Rendah	Sangat Rendah			0	Sangat Rendah	Sangat Rendah				
	3.03				URUSAN PILIHAN			17,564,385,659		13,401,810,343		3,769,907,130		1,247,479,238		656,735,778		658,598,834		86,343,647		2,649,157,497		70,27		16,050,967,840		91,38				
	3.06				PERDAGANGAN			10,249,668,141		7,675,537,707		2,460,000,000		789,601,812		463,411,370		492,888,599		0		1,745,901,781		70,97		9,421,439,488		91,92				
201	3.06	15			PROGRAM PERLINDUNGAN KONSUMEN DAN PENGAMANAN PERDAGANGAN			8,430,285,325		6,221,483,762		2,136,000,000		665,065,882		376,220,370		476,294,599		0		1,517,580,851		71,05		7,739,064,613		91,8		DINAS PERINDUSTRIAN DAN PERDAGANGAN		
				2		Persentase Penyelesaian Pengaduan Konsumen ( % )	70	0	68	0	70	0	9,56	0	1,23	0	0	0	0	0	10,79	0	15,41	10,79	0	15,41						

	3.06	15	08		Pemugutan dan Penertiban Retribusi Pasar dan Sewa Tanah		295,878,000		230,189,800		65,000,000		16,200,000		16,200,000		16,200,000		0		48,600,000		74,77		278,789,800		94,22	DINAS PERINDUSTRIAN DAN PERDAGANGAN	
	3.06	15	08	1		Meningkatnya kesadaran pedagang dalam membayar retribusi ( % )	100	0	100	0	100	0	25	0	25	0	0	0	0	50	0	50		50	0	50			
	3.06	15	09		Pembinaan dan Penyuluhan Perlindungan Konsumen		174,909,000		127,454,182		47,000,000		32,176,500		8,395,000		2,900,000		0		43,471,500		92,49		170,925,682		97,72	DINAS PERINDUSTRIAN DAN PERDAGANGAN	
	3.06	15	09	1		Pelaku usaha dan konsumen menyadari hak dan kewajibannya dalam berusaha ( orang )	470	0	393	0	95	0	45	0	27	0	0	0	0	72	0	75,79		465	0	98,94			
	3.06	15	10		Terra Ulang dan Operasional Pos Ukur Ulang		271,385,000		200,161,560		44,000,000		16,027,867		1,750,000		7,150,652		0		24,928,519		56,66		225,090,079		82,94	DINAS PERINDUSTRIAN DAN PERDAGANGAN	
	3.06	15	10	1		Terteranya UTTP dengan akurat ( buah )	470	0	380	0	95	0	36	0	0	0	0	0	0	36	0	37,89		416	0	88,51			
	3.06	15	12		Uji Sampel Bahan Tambahan Berbahaya pada makanan		73,165,500		60,893,750		10,000,000		3,850,000		0		3,075,000		0		6,925,000		69,25		67,818,750		92,69	DINAS PERINDUSTRIAN DAN PERDAGANGAN	
	3.06	15	12	1		Mengurangi dampak bahan pangan berbahaya ( bulan )	480	0	394	0	100	0	38	0	0	0	0	0	0	38	0	38		432	0	90			
	3.06	15	13		Peresmian Pasar Wadai Ramadhan		145,975,500		115,975,500		30,000,000		30,000,000		0		0		0		30,000,000		100		145,975,500		100	DINAS PERINDUSTRIAN DAN PERDAGANGAN	
	3.06	15	13	1		Terlaksananya Pasar Wadai Ramadhan ( kali )	400	0	300	0	100	0	100	0	0	0	0	0	0	100	0	100		400	0	100			
	3.06	15	17		Peningkatan kinerja UPT Pasar Kota		7,428,972,325		5,486,808,970		1,900,000,000		566,811,515		349,875,370		446,968,947		0		1,363,655,832		71,77		6,850,464,802		92,21	DINAS PERINDUSTRIAN DAN PERDAGANGAN	
	3.06	15	17	1		Meningkatnya Pelayanan Terhadap Konsumen dan Pedagang ( % )	100	0	100	0	100	0	21	0	18	0	0	0	0	39	0	39		39	0	39			
	3.06	15	21		Rehap Pasar		40,000,000		0		40,000,000		0		0		0		0		0		0		0		0	DINAS PERINDUSTRIAN DAN PERDAGANGAN	
	3.06	15	21	1		Tersedianya pasar yang resprentatif ( pasar )	2	0	0	0	2	0	0	0	0	0	0	0	0	0	0	0		0	0	0			
																						Rata - rata capaian kinerja (%)		48,67	66,42		0	66,64	79,97
																						Predikat kinerja		Sangat Rendah	Sedang		0	Sedang	Tinggi
202	3.06	18			PROGRAM PENINGKATAN EFISIENSI PERDAGANGAN DALAM NEGERI		1,819,382,816		1,454,053,945		324,000,000		124,535,930		87,191,000		16,594,000		0		228,320,930		70,47		1,682,374,875		92,47	DINAS PERINDUSTRIAN DAN PERDAGANGAN	
				1		Indeks harga konsumen ( - )	700	0	0	0	130	0	0	0	0	0	0	0	0	0	0		0	0	0	0			
	3.06	18	06		Peningkatan sistem dan jaringan informasi perdagangan		139,419,796		107,583,421		30,000,000		5,538,500		8,171,300		5,934,500		0		19,644,300		65,48		127,227,721		91,26	DINAS PERINDUSTRIAN DAN PERDAGANGAN	
	3.06	18	06	1		Tersebar nya informasi tentang perdagangan ( % )	98	0	100	0	98	0	18	0	0	0	0	0	18	0	18,37		18	0	18,37				
	3.06	18	09		Operasi Pasar dan Pasar Penyeimbang		1,004,284,520		856,391,825		134,000,000		72,950,000		5,000,000		0		0		77,950,000		58,17		934,341,825		93,04	DINAS PERINDUSTRIAN DAN PERDAGANGAN	
	3.06	18	09	1		Membantu masyarakat sebanyak 9500 paket sembako ( % )	100	0	100	0	100	0	54	0	0	0	0	0	54	0	54		54	0	54				
	3.06	18	19		Monitoring Sembako dan Operasional TV Plasma		75,000,000		41,959,000		30,000,000		13,182,430		7,879,200		2,650,000		0		23,711,630		79,04		65,670,630		87,56	DINAS PERINDUSTRIAN DAN PERDAGANGAN	
	3.06	18	19	1		Pengendalian harga/stok 9 jenis sembako ( % )	100	0	80	0	100	0	43	0	0	0	0	0	43	0	43		43	0	43				
	3.06	18	23		Peningkatan Penataan Peredaran Minuman Beralkohol		253,178,500		181,127,899		70,000,000		31,615,000		14,983,500		5,984,500		0		52,583,000		75,12		233,710,899		92,31	DINAS PERINDUSTRIAN DAN PERDAGANGAN	
	3.06	18	23	1		Terlaksananya peraturan tentang peredaran minuman beralkohol ( % )	100	0	100	0	100	0	45	0	0	0	0	0	45	0	45		45	0	45				
	3.06	18	36		Pameran City Expo		337,500,000		266,991,800		50,000,000		0		49,957,000		0		0		49,957,000		99,91		316,948,800		93,91	DINAS PERINDUSTRIAN DAN PERDAGANGAN	
	3.06	18	36	1		Dikenalnya produk pelaku usaha secara nasional ( % )	100	0	0	0	100	0	0	0	0	0	0	0	0	0	0		0	0	0	0			
	3.06	18	44		Monitoring Sarana dan Prasarana Pasar		5,000,000		0		5,000,000		1,250,000		1,200,000		0		0		2,450,000		49		2,450,000		49	DINAS PERINDUSTRIAN DAN PERDAGANGAN	
	3.06	18	44	1		Tersedianya Informasi dan Data Pasar ( % )	70	0	0	0	70	0	25	0	24	0	0	0	0	49	0	70		49	0	70			

		3.06	18	45		Pembinaan dan Pengendalian Pedagang			5,000,000			0		5,000,000			0		2,025,000			0		2,025,000			40,5			2,025,000			40,5	DINAS PERINDUSTRIAN DAN PERDAGANGAN				
		3.06	18	45	1	Terkendalinya PKL dan Pelaku Usaha ( % )	70		0	0		0	70		0	25		0	0		0	0		0	25		0	35,71		25		0	35,71					
Rata - rata capaian kinerja (%)																															0	38,01	78,22					
Predikat kinerja																															0	Sangat Rendah	Tinggi					
		3.07				PERINDUSTRIAN			7,314,717,518			5,726,272,636			1,309,907,130			457,877,426			193,324,408			165,710,235			86,343,647			903,255,716			68,96		6,629,528,352		90,63	
203		3.07	01			PROGRAM PELAYANAN ADMINISTRASI PERKANTORAN			4,310,365,732			3,375,691,236			770,207,130			265,744,198			123,587,008			134,636,346			86,343,647			610,311,199			79,24		3,986,002,435		92,47	DINAS PERINDUSTRIAN DAN PERDAGANGAN
					1	ASPEK PELAYANAN UMUM ( % )	100		0	100		0	100		0	9		0	0		0	0		0	0		0	9		0	9		9		0	9		
		3.07	01	01		Penyediaan jasa surat menyurat			59,660,000			46,488,000			9,000,000			2,603,000			1,950,000			0			4,447,000			9,000,000			100		55,488,000		93,01	DINAS PERINDUSTRIAN DAN PERDAGANGAN
		3.07	01	01	1	Surat dinas yang terkirim dan materi ( % )	100		0	100		0	100		0	22		0	13		0	15		0	0		0	50		0	50		50		0	50		
		3.07	01	02		Penyediaan jasa komunikasi, sumber daya air dan listrik			589,600,000			407,647,196			126,000,000			41,631,752			14,279,160			17,883,091			52,205,997			126,000,000			100		533,647,196		90,51	DINAS PERINDUSTRIAN DAN PERDAGANGAN
		3.07	01	02	1	Fasilitas telepon, sumber daya air dan listrik ( % )	100		0	100		0	100		0	20		0	13		0	6		0	0		0	39		0	39		39		0	39		
		3.07	01	07		Penyediaan jasa administrasi keuangan			1,110,796,540			719,783,850			349,557,520			114,994,840			45,094,170			71,518,255			0		231,607,265			66,26		951,391,115		85,65	DINAS PERINDUSTRIAN DAN PERDAGANGAN	
		3.07	01	07	2	Terpenuhinya pengelolaan keuangan dan tenaga kontrak ( % )	0		0	100		0	0		0	33		0	7		0	0		0	0		0	40		0	0		40		0	0		
		3.07	01	08		Penyediaan jasa kebersihan kantor			312,676,000			273,848,276			9,200,000			4,200,000			2,400,000			300,000			2,300,000			9,200,000			100		283,048,276		90,52	DINAS PERINDUSTRIAN DAN PERDAGANGAN
		3.07	01	08	1	Meningkatnya keindahan dan kebersihan kantor ( % )	100		0	100		0	100		0	24		0	22		0	0		0	0		0	46		0	46		46		0	46		
		3.07	01	10		Penyediaan alat tulis kantor			302,628,304			246,977,800			54,691,800			27,390,900			13,695,450			0			13,499,650			54,586,000			99,81		301,563,800		99,65	DINAS PERINDUSTRIAN DAN PERDAGANGAN
		3.07	01	10	1	Terpenuhinya kebutuhan alat tulis kantor ( % )	100		0	100		0	100		0	50		0	0		0	0		0	0		0	50		0	50		50		0	50		
		3.07	01	11		Penyediaan barang cetakan dan pengadaan			400,590,000			350,485,000			50,000,000			24,300,000			11,809,000			0			13,891,000			50,000,000			100		400,485,000		99,97	DINAS PERINDUSTRIAN DAN PERDAGANGAN
		3.07	01	11	1	Terpenuhinya kebutuhan cetak dan fotocopy ( % )	100		0	100		0	100		0	48		0	0		0	0		0	0		0	48		0	48		48		0	48		
		3.07	01	12		Penyediaan komponen instalasi listrik/penerangan bangunan kantor			0			0			0			0			0			0			0		0		0		0		0		0	DINAS PERINDUSTRIAN DAN PERDAGANGAN
		3.07	01	12	1	Terpenuhinya fasilitas penerangan kantor/ruangan ( % )	100		0	0		0	100		0	0		0	0		0	0		0	0		0	0		0	0		0		0	0		
		3.07	01	17		Penyediaan makanan dan minuman			133,014,000			106,063,500			12,000,000			5,320,000			2,500,000			480,000			0		8,300,000			69,17		114,363,500		85,98	DINAS PERINDUSTRIAN DAN PERDAGANGAN	
		3.07	01	17	1	Terpenuhinya kebutuhan makanan dan minuman aparatur ( % )	100		0	100		0	100		0	21		0	23		0	0		0	0		0	44		0	44		44		0	44		
		3.07	01	18		Rapat-rapat koordinasi dan konsultasi ke luar daerah			866,047,568			803,027,614			62,887,810			32,523,706			28,749,228			0			0		61,272,934			97,43		864,300,548		99,8	DINAS PERINDUSTRIAN DAN PERDAGANGAN	
		3.07	01	18	1	Terpenuhinya Tugas Luar Daerah Bagi Aparatur ( % )	100		0	100		0	100		0	51		0	34		0	0		0	0		0	85		0	85		85		0	85		
		3.07	01	19		Rapat-rapat koordinasi dan konsultasi ke dalam daerah			119,204,520			93,660,000			23,870,000			8,020,000			100,000			3,045,000			0		11,165,000			46,77		104,825,000		87,94	DINAS PERINDUSTRIAN DAN PERDAGANGAN	
		3.07	01	19	1	Terpenuhinya tugas dalam daerah bagi aparatur ( % )	100		0	100		0	100		0	29		0	5		0	0		0	0		0	34		0	34		34		0	34		
		3.07	01	20		Penyediaan Jasa Event Palangka Raya Fair			307,648,800			267,630,000			38,000,000			0			0			38,000,000			0		38,000,000			100		305,630,000		99,34	DINAS PERINDUSTRIAN DAN PERDAGANGAN	
		3.07	01	20	1	Meningkatnya image/animo masyarakat dalam dan luar terhadap produk kota Palangka Raya ( % )	100		0	100		0	100		0	0		0	0		0	0		0	0		0	0		0	0		0		0	0		
		3.07	01	21		Penyediaan Jasa Publikasi Surat kabar dan Majalah			108,500,000			60,080,000			35,000,000			4,760,000			3,010,000			3,410,000			0		11,180,000			31,94		71,260,000		65,68	DINAS PERINDUSTRIAN DAN PERDAGANGAN	



	3.07	01	21	1		Tereksposnya pelaksanaan kegiatan kepada publik ( % )	100		0	100		0	100		0	9		0	4		0	0		0	0		0	13		0	13		13		0	13							
Rata - rata capaian kinerja (%)																																		34,08	75,95			0	34,08	83,17			
Predikat kinerja																																		Sangat Rendah	Tinggi			0	Sangat Rendah	Tinggi			
204	3.07	02				PROGRAM PENINGKATAN SARANA DAN PRASARANA APARATUR			628,631,850			553,792,896			67,500,000			24,661,718			12,719,200			9,241,000			0			46,621,918			69,07			600,414,814			95,51	DINAS PERINDUSTRIAN DAN PERDAGANGAN			
				1		ASPEK PELAYANAN UMUM ( % )	100		0	100		0	100		0	12		0	0		0	0		0	0		0	12		0	12			12		0	12						
	3.07	02	09			Pengadaan peralatan gedung kantor			0			0			0			0			0			0			0			0			0			0		0		0	DINAS PERINDUSTRIAN DAN PERDAGANGAN		
	3.07	02	09	1		Meningkatnya pelayanan terhadap masyarakat ( % )	100		0	0		0	100		0	0		0	0		0	0		0	0		0	0		0	0			0		0	0						
	3.07	02	13			Pengadaan perlengkapan kantor			0			0			0			0			0			0			0			0			0			0		0		0	DINAS PERINDUSTRIAN DAN PERDAGANGAN		
	3.07	02	13	1		Meningkatnya pelayanan terhadap masyarakat ( % )	100		0	0		0	100		0	0		0	0		0	0		0	0		0	0		0	0			0		0	0						
	3.07	02	22			Pemeliharaan rutin/berkala gedung kantor			179,631,550			176,573,300			5,000,000			0			0			0			0			0			0			176,573,300			98,3	DINAS PERINDUSTRIAN DAN PERDAGANGAN			
	3.07	02	22	1		Terpeliharanya fasilitas yang nyaman ( % )	100		0	100		0	100		0	0		0	0		0	0		0	0		0	0		0	0			0		0	0						
	3.07	02	24			Pemeliharaan rutin/berkala kendaraan dinas/operasional			399,000,000			343,244,296			46,500,000			20,746,718			12,719,200			2,541,000			0			36,006,918			77,43			379,251,214			95,05	DINAS PERINDUSTRIAN DAN PERDAGANGAN			
	3.07	02	24	1		Terpeliharanya fasilitas kendaraan dinas yang layak ( % )	100		0	100		0	100		0	26		0	24		0	0		0	0		0	50		0	50			50		0	50						
	3.07	02	26			Pemeliharaan rutin/berkala perlengkapan gedung kantor			50,000,300			33,975,300			16,000,000			3,915,000			0			6,700,000			0			10,615,000			66,34			44,590,300			89,18	DINAS PERINDUSTRIAN DAN PERDAGANGAN			
	3.07	02	26	1		Terpeliharanya fasilitas perlengkapan kantor ( % )	100		0	100		0	100		0	12		0	12		0	0		0	0		0	24		0	24			24		0	24						
	3.07	02	15			Penataan dan Pengamanan Aset			0			0			0			0			0			0			0			0			0			0		0		0	DINAS PERINDUSTRIAN DAN PERDAGANGAN		
	3.07	02	15	1		Meningkatnya aset Dinas Perindag ( % )	100		0	0		0	100		0	0		0	0		0	0		0	0		0	0		0	0			0		0	0						
Rata - rata capaian kinerja (%)																																		12,33	23,96			0	12,33	47,09			
Predikat kinerja																																		Sangat Rendah	Sangat Rendah			0	Sangat Rendah	Sangat Rendah			
205	3.07	03				PROGRAM PENINGKATAN DISIPLIN APARATUR			0			0			0			0			0			0			0			0			0			0		0	DINAS PERINDUSTRIAN DAN PERDAGANGAN				
	3.07	03	02			Pengadaan pakaian dinas beserta perlengkapannya			0			0			0			0			0			0			0			0			0			0		0		0	DINAS PERINDUSTRIAN DAN PERDAGANGAN		
	3.07	03	02	1		Tersedianya pakaian dinas dan baju olah raga ( stel )	58		0	0		0	58		0	0		0	0		0	0		0	0		0	0		0	0			0		0	0						
Rata - rata capaian kinerja (%)																																		0	0			0	0	0			
Predikat kinerja																																		Sangat Rendah	Sangat Rendah			0	Sangat Rendah	Sangat Rendah			
206	3.07	05				PROGRAM PENINGKATAN KAPASITAS SUMBER DAYA APARATUR			582,851,500			459,630,188			90,000,000			11,481,489			400,000			400,000			0			12,281,489			13,65			471,911,677			80,97	DINAS PERINDUSTRIAN DAN PERDAGANGAN			
				1		ASPEK PELAYANAN UMUM ( % )	100		0	100		0	100		0	0		0	0		0	0		0	0		0	0		0	0			0		0	0						
	3.07	05	03			Bimbingan teknis implementasi peraturan perundang-undangan			582,851,500			459,630,188			90,000,000			11,481,489			400,000			400,000			0			12,281,489			13,65			471,911,677			80,97	DINAS PERINDUSTRIAN DAN PERDAGANGAN			
	3.07	05	03	1		Terperuhnya aparatur yang berdaya guna dan berhasil guna ( % )	100		0	100		0	100		0	8		0	4		0	0		0	0		0	12		0	12			12		0	12						
Rata - rata capaian kinerja (%)																																		12	13,65			0	12	80,97			
Predikat kinerja																																		Sangat Rendah	Sangat Rendah			0	Sangat Rendah	Tinggi			
207	3.07	06				PROGRAM PENINGKATAN PENGEMBANGAN SISTEM PELAPORAN CAPAIAN KINERJA DAN KEUANGAN			419,318,436			327,078,466			79,200,000			29,855,671			16,750,000			4,120,000			0			50,725,671			64,05			377,804,137			90,1	DINAS PERINDUSTRIAN DAN PERDAGANGAN			
				1		ASPEK PELAYANAN UMUM ( % )	100		0	100		0	100		0	10		0	0		0	0		0	0		0	10		0	10			10		0	10						
	3.07	06	01			Penyusunan laporan capaian kinerja dan ikhtisar realisasi kinerja SKPD			75,303,500			61,704,500			12,000,000			2,200,000			7,350,000			900,000			0			10,450,000			87,08			72,154,500			95,82	DINAS PERINDUSTRIAN DAN PERDAGANGAN			

	3.07	06	01	1		Terwujudnya laporan kinerja SKPD ( % )	100	0	100	0	100	0	10	0	54	0	0	0	0	64	0	64		64	0	64				
	3.07	06	02		Penyusunan pelaporan keuangan			52,493,000		38,195,000		12,000,000		200,000		200,000		1,600,000		0		2,000,000		16,67		40,195,000		76,57	DINAS PERINDUSTRIAN DAN PERDAGANGAN	
	3.07	06	02	1		Tersusunnya laporan keuangan ( % )	100	0	100	0	100	0	0,2	0	1	0	0	0	0	0	1,2	0	1,2		1,2	0	1,2			
	3.07	06	04		Penyusunan program dan rencana kerja			262,771,936		210,057,766		43,900,000		22,201,921		7,300,000		1,620,000		0		31,121,921		70,89		241,179,687		91,78	DINAS PERINDUSTRIAN DAN PERDAGANGAN	
	3.07	06	04	1		Meningkatnya sistem perencanaan ( % )	100	0	100	0	100	0	46	0	16	0	0	0	0	0	62	0	62		62	0	62			
	3.07	06	05		Penyusunan Standart Operational Procedure(SOP) dan Standar Pelayanan Minimal (SPM)			0		0		0		0		0		0		0		0		0		0		0	DINAS PERINDUSTRIAN DAN PERDAGANGAN	
	3.07	06	05	1		Meningkatnya pelayanan kepada masyarakat ( kegiatan )	1	0	0	0	1	0	0	0	0	0	0	0	0	0	0	0	0	0	0	0	0			
	3.07	06	07		Inventarisasi Barang Milik Daerah/Aset			0		0		0		0		0		0		0		0		0		0		0	DINAS PERINDUSTRIAN DAN PERDAGANGAN	
	3.07	06	07	1		Tertatanya Barang Milik Daerah/Aset ( kegiatan )	1	0	0	0	1	0	0	0	0	0	0	0	0	0	0	0	0	0	0	0	0			
	3.07	06	15		Penyusunan LKIP			28,750,000		17,121,200		11,300,000		5,253,750		1,900,000		0		0		7,153,750		63,31		24,274,950		84,43	DINAS PERINDUSTRIAN DAN PERDAGANGAN	
	3.07	06	15	1		Meningkatnya kinerja instansi pemerintah ( % )	100	0	100	0	100	0	40	0	34	0	0	0	0	0	74	0	74		74	0	74			
																					Rata - rata capaian kinerja (%)		33,53	39,66		0	33,53	58,1		
																					Predikat kinerja		Sangat Rendah	Sangat Rendah		0	Sangat Rendah	Rendah		
208	3.07	16			PROGRAM PENGEMBANGAN INDUSTRI KECIL DAN MENENGAH			386,650,000		264,000,000		122,000,000		28,750,500		3,495,500		0		0		32,246,000		26,43		296,246,000		76,62	DINAS PERINDUSTRIAN DAN PERDAGANGAN	
				2		Nilai produksi per kelompok IKM yang dibina ( - )	500000000000	0	0	0	1100000000000	0	0	0	0	0	0	0	0	0	0	0	0	0	0	0	0			
				1		Fokus Pemerataan Ekonomi ( % )	0	0	100	0	0	0	0	0	0	0	0	0	0	0	0	0	0	0	0	0	0			
	3.07	16	07		Pelatihan Pengolahan Produk Pangan Berbahan Dasar Ikan			124,000,000		93,950,000		30,000,000		25,500,000		0		0		0		25,500,000		85		119,450,000		96,33	DINAS PERINDUSTRIAN DAN PERDAGANGAN	
	3.07	16	07	1		Meningkatnya pengetahuan dan keterampilan peserta serta tumbuhnya WUB ( orang )	300	0	200	0	100	0	23	0	0	0	0	0	0	0	23	0	23		223	0	74,33			
	3.07	16	13		Pelatihan Proses Produksi Furniture Berbahan Dasar Rotan			70,650,000		40,650,000		30,000,000		0		0		0		0		0		0		40,650,000		57,54	DINAS PERINDUSTRIAN DAN PERDAGANGAN	
	3.07	16	13	1		Meningkatnya keterampilan peserta dan tumbuhnya wirausaha baru ( orang )	200	0	100	0	100	0	0	0	0	0	0	0	0	0	0	0	0		100	0	50			
	3.07	16	14		Bantuan Mesin dan Peralatan Bagi IKM			150,000,000		129,400,000		20,000,000		0		0		0		0		0		0		129,400,000		86,27	DINAS PERINDUSTRIAN DAN PERDAGANGAN	
	3.07	16	14	2		( )	200	0	100	0	100	0	0	0	0	0	0	0	0	0	0	0	0		100	0	50			
	3.07	16	14	1		Meningkatnya Produksi Industri Rumah Tangga Bagi IKM Kota Palangka Raya ( % )	100	0	0	0	100	0	0	0	0	0	0	0	0	0	0	0	0	0	0	0	0			
	3.07	16	23		Pelatihan Industri Sektor ILMEA			30,000,000		0		30,000,000		0		0		0		0		0		0		0		0	DINAS PERINDUSTRIAN DAN PERDAGANGAN	
	3.07	16	23	1		Meningkatnya pengetahuan dan keterampilan peserta serta tumbuhnya WUB ( kegiatan )	3	0	0	0	3	0	0	0	0	0	0	0	0	0	0	0	0	0	0	0	0			
	3.07	16	25		Monitoring dan Evaluasi Kegiatan Pembinaan IKM Sektor ILMEA			12,000,000		0		12,000,000		3,250,500		3,495,500		0		0		6,746,000		56,22		6,746,000		56,22	DINAS PERINDUSTRIAN DAN PERDAGANGAN	
	3.07	16	25	1		Terpantaunya IKM dan bahan evaluasi pengembangan IKM lebih lanjut ( IKM )	95	0	0	0	95	0	27	0	0	0	0	0	0	0	27	0	28,42		27	0	28,42			
																					Rata - rata capaian kinerja (%)		8,57	28,24		0	33,79	59,27		
																					Predikat kinerja		Sangat Rendah	Sangat Rendah		0	Sangat Rendah	Rendah		
209	3.07	19			PROGRAM PENGEMBANGAN SENTRA-SENTRA INDUSTRI POTENSIAL			335,900,000		273,761,350		56,000,000		13,058,050		14,352,700		11,212,889		0		38,623,639		68,97		312,384,989		93	DINAS PERINDUSTRIAN DAN PERDAGANGAN	

		3.07	19	03		Peningkatan Kinerja Sentra Industri Temanggung Tilung			335,900,000			273,761,350			56,000,000			13,058,050			14,352,700			11,212,889			0			38,623,639		68,97			312,384,989		93	DINAS PERINDUSTRIAN DAN PERDAGANGAN		
		3.07	19	03	1		Beroperasinya sentra/kawasan Industri Temanggung Tilung ( % )	100		0	100		0	100		0	16		0	15		0	0		0	0		0	31		0	31		31		0	31			
Rata - rata capaian kinerja (%)																												31	68,97			0	31	93						
Predikat kinerja																												Sangat Rendah	Sedang			0	Sangat Rendah	Sangat tinggi						
210		3.07	20			PROGRAM PEMBINAAN DAN PENGAWASAN INDUSTRI KECIL DAN MENENGAH			60,000,000			45,000,000			15,000,000			0			0			6,100,000			0			6,100,000		40,67			51,100,000		85,17	DINAS PERINDUSTRIAN DAN PERDAGANGAN		
					1		Persentase monev terhadap IKM yang dibina ( % )	100		0	100		0	100		0	0		0	0		0	0		0	0		0	0		0	0		0	0		0	0		
		3.07	20	03		Monitoring dan Evaluasi Kegiatan Pembinaan IKM			60,000,000			45,000,000			15,000,000			0			0			6,100,000			0			6,100,000		40,67			51,100,000		85,17	DINAS PERINDUSTRIAN DAN PERDAGANGAN		
		3.07	20	03	1		Terpantaunya IKM dan bahan evaluasi pengembangan IKM lebih lanjut ( IKM )	299		0	200		0	100		0	0		0	0		0	0		0	0		0	0		0	0		200		0	66,89			
Rata - rata capaian kinerja (%)																												0	40,67			0	66,89	85,17						
Predikat kinerja																												Sangat Rendah	Sangat Rendah			0	Sedang	Tinggi						
211		3.07	21			PROGRAM FASILITASI PENINGKATAN PROMOSI BAGI IKM			591,000,000			427,318,500			110,000,000			84,325,800			22,020,000			0			0			106,345,800		96,68			533,664,300		90,3	DINAS PERINDUSTRIAN DAN PERDAGANGAN		
					1		Fokus Pemerataan Ekonomi ( % )	100		0	100		0	100		0	0		0	0		0	0		0	0		0	0		0	0		0	0		0	0		
		3.07	21	01		Mengikuti Kalteng Expo			365,000,000			305,000,000			55,000,000			33,200,000			18,720,000			0			0			51,920,000		94,4			356,920,000		97,79	DINAS PERINDUSTRIAN DAN PERDAGANGAN		
		3.07	21	01	1		Dikenalnya produk IKM dan potensi Kota Palangka Raya ditingkat Provinsi dan Nasional ( % )	100		0	100		0	100		0	60		0	33		0	0		0	0		0	93		0	93		93		0	93			
		3.07	21	03		Mengikuti Pameran di Luar Daerah dan Dalam Daerah			226,000,000			122,318,500			55,000,000			51,125,800			3,300,000			0			0			54,425,800		98,96			176,744,300		78,21	DINAS PERINDUSTRIAN DAN PERDAGANGAN		
		3.07	21	03	1		Dikenalnya produk IKM dan potensi Kota Palangka Raya di tingkat Provinsi dan Nasional ( % )	100		0	100		0	100		0	92		0	0		0	0		0	0		0	92		0	92		92		0	92			
Rata - rata capaian kinerja (%)																												92,5	96,68			0	92,5	88						
Predikat kinerja																												Sangat tinggi	Sangat tinggi			0	Sangat tinggi	Tinggi						
		3.07				URUSAN PEMERINTAHAN FUNGSI PENUNJANG			203,105,500			80,390,000			115,743,000			225,000			5,240,000			16,215,600			94,014,000			115,694,600		99,96			196,084,600		96,54			
		4.03				PERENCANAAN			203,105,500			80,390,000			115,743,000			225,000			5,240,000			16,215,600			94,014,000			115,694,600		99,96			196,084,600		96,54			
212		4.03	15			PROGRAM PENGEMBANGAN DATA/INFORMASI			203,105,500			80,390,000			115,743,000			225,000			5,240,000			16,215,600			94,014,000			115,694,600		99,96			196,084,600		96,54	DINAS KOMUNIKASI INFORMATIKA, STATISTIK DAN PERSANDIAN		
					1		Jumlah Data Statistik Kota Palangka Raya ( Dokumen )	5		0	4		0	1		0	0		0	0		0	0		0	1		0	1		0	100		5		0	100			
		4.03	15	08		Kerjasama dengan dunia usaha/lembaga tentang penyusunan Buku Statistik Kota Palangka Raya			203,105,500			80,390,000			115,743,000			225,000			5,240,000			16,215,600			94,014,000			115,694,600		99,96			196,084,600		96,54	DINAS KOMUNIKASI INFORMATIKA, STATISTIK DAN PERSANDIAN		
		4.03	15	08	1		Tersedianya Data Statistik Kota Palangka Raya Tahun 2016 ( Dokumen )	1		0	0		0	1		0	0		0	0		0	0		0	1		0	1		0	100		1		0	100			
Rata - rata capaian kinerja (%)																												100	99,96			0	100	96,54						
Predikat kinerja																												Sangat tinggi	Sangat tinggi			0	Sangat tinggi	Sangat tinggi						
		4.03				URUSAN PEMERINTAHAN FUNGSI PENUNJANG			1,119,590,480			804,061,019			271,646,750			24,315,000			30,525,000			115,687,500			0			170,527,500		62,78			974,588,519		87,05			
		4.01				ADMINISTRASI PEMERINTAHAN			1,119,590,480			804,061,019			271,646,750			24,315,000			30,525,000			115,687,500			0			170,527,500		62,78			974,588,519		87,05			
213		4.01	23			PROGRAM OPTIMALISASI PEMANFAATAN TEKNOLOGI INFORMASI			454,224,950			251,037,674			179,281,750			0			8,250,000			96,812,500			0			105,062,500		58,6			356,100,174		78,4	DINAS PENANAMAN MODAL DAN PELAYANAN TERPADU SATU PINTU		
					2		Peserta Pelatihan Sistem Aplikasi Perizinan dan Penanaman Modal ( Org )	42		0	40		0	5		0	0		0	2		0	0		0	0		0	2		0	40		42		0	100			

				1		Persentase Perizinan Yang Menfaatkan Aplikasi Sistem Teknologi Aplikasi ( % )	90		0	9		0	90		0	0		0	0		0	0		0	0		0	0		0	0					
	4.01	23	01		Penyebaran informasi melalui media publikasi			89,357,100				60,266,650		25,090,000		0		0		11,420,000		0		11,420,000		45,52			71,686,650		80,22	DINAS PENANAMAN MODAL DAN PELAYANAN TERPADU SATU PINTU				
	4.01	23	01	1		Terlaksananya penetapan izin yang sesuai prosedur administrasi ( % )	90		0	100		0	90		0	0		0	0	0	49		0	0	0	49		0	54,44		49		0	54,44		
	4.01	23	02		penyusunan sistem informasi terhadap layanan publik			59,185,200				4,665,000		54,497,500		0		0		24,432,500		0		24,432,500		44,83			29,097,500		49,16	DINAS PENANAMAN MODAL DAN PELAYANAN TERPADU SATU PINTU				
	4.01	23	02	1		Meningkatnya pelayanan publik ( % )	90		0	100		0	90		0	0		0	55	0	0		0	0	0	55		0	61,11		55		0	61,11		
	4.01	23	03		Penyediaan sarana layanan informasi			63,850,750				14,617,250		43,850,750		0		0		42,400,000		0		42,400,000		96,69			57,017,250		89,3	DINAS PENANAMAN MODAL DAN PELAYANAN TERPADU SATU PINTU				
	4.01	23	03	1		Terlaksananya penetapan keputusan penerbitan izin ( % )	90		0	0		0	90		0	0		0	15	0	85		0	0	0	100		0	111,11		100		0	111,11		
	4.01	23	04		Administrasi pelayanan pengaduan masyarakat			75,376,800				38,997,800		25,843,500		0		0		8,660,000		0		8,660,000		33,51			47,657,800		63,23	DINAS PENANAMAN MODAL DAN PELAYANAN TERPADU SATU PINTU				
	4.01	23	04	1		Terlaksananya penetapan izin yang sesuai prosedur adminstrasi ( % )	90		0	100		0	90		0	0		0	10	0	40		0	0	0	50		0	55,56		50		0	55,56		
	4.01	23	05		pemeliharaan jaringan sistem informasi perijinan			166,455,100				132,490,974		30,000,000		0		8,250,000		9,900,000		0		18,150,000		60,5			150,640,974		90,5	DINAS PENANAMAN MODAL DAN PELAYANAN TERPADU SATU PINTU				
	4.01	23	05	1		Meningkatnya pelayanan publik ( % )	90		0	100		0	90		0	0		0	30	0	40		0	0	0	70		0	77,78		70		0	77,78		
Rata - rata capaian kinerja (%)																							72	56,21			0	72	74,48							
Predikat kinerja																							Sedang	Rendah			0	Sedang	Sedang							
214	4.01	49			PROGRAM PENINGKATAN PELAYANAN PERIJINAN TERPADU			665,365,530				553,023,345		92,365,000		24,315,000		22,275,000		18,875,000		0		65,465,000		70,88			618,488,345		92,95	DINAS PENANAMAN MODAL DAN PELAYANAN TERPADU SATU PINTU				
				2		Lama Proses Perizinan sesuai SOP ( % )	0		0	0		0	0		0	0		0	0	0	0		0	0		0		0	0		0	0				
				3		Jumlah PERDA yang Mendukung Investasi ( Buah )	0		0	0		0	0		0	0		0	0	0	0		0	0		0		0	0		0	0				
				1		Meningkatnya jumlah izin dan investasi di Kota Palangka Raya dibarengi peningkatan kinerja pelayanan Perizinan dan Pertimbangan Teknis Antar SKPD Terkait ( % )	90		0	0		0	90		0	0		0	0	0	0		0	0		0		0	0		0	0				
	4.01	49	01		Perencanaan Monev dan Pelaporan Bidang Perijinan dan Penetapan			116,203,600				83,226,510		28,915,000		2,040,000		1,875,000		17,000,000		0		20,915,000		72,33			104,141,510		89,62	DINAS PENANAMAN MODAL DAN PELAYANAN TERPADU SATU PINTU				
	4.01	49	01	1		Terlaksananya penetapan izin yang sesuai prosedur administrasi ( % )	90		0	100		0	90		0	15		0	25	0	40		0	0	0	80		0	88,89		80		0	88,89		
	4.01	49	02		Perencanaan Pengelolaan Data			159,267,130				153,441,235		0		0		0		0		0		0		0			153,441,235		96,34	DINAS PENANAMAN MODAL DAN PELAYANAN TERPADU SATU PINTU				
	4.01	49	02	1		Terlaksannaya penetapan izin yang sesuai prosedur administrasi ( % )	90		0	100		0	90		0	0		0	0	0	0		0	0		0		0	0		0	0				
	4.01	49	05		Pengelolaan Administrasi Perijinan dan Pelaporan			199,294,800				149,182,100		44,750,000		22,275,000		20,400,000		1,875,000		0		44,550,000		99,55			193,732,100		97,21	DINAS PENANAMAN MODAL DAN PELAYANAN TERPADU SATU PINTU				
	4.01	49	05	1		Terlaksananya administrasi perizinan yang tertib ( % )	90		0	100		0	90		0	20		0	20	0	60		0	0	0	100		0	111,11		100		0	111,11		

		4.01	49	06		Survey IKM			18,700,000		0		18,700,000		0		0		0		0		0		0		0		0		0		DINAS PENANAMAN MODAL DAN PELAYANAN TERPADU SATU PINTU	
		4.01	49	06	1		Evaluasi peningkatan kinerja pelayanan perizinan ( % )	90	0	100	0	90	0	20	0	30	0	0	0	0	0	50	0	55,56		50	0	55,56						
		4.01	49	07		Kegiatan Sosialisasi Peraturan Pemerintah Tentang PTSP			15,000,000		13,988,600		0		0		0		0		0		0		0		13,988,600		93,26				DINAS PENANAMAN MODAL DAN PELAYANAN TERPADU SATU PINTU	
		4.01	49	07	1		Evektifitas Perwali PTSP ( % )	90	0	100	0	90	0	0	0	0	0	0	0	0	0	0	0	0	0	0	0	0						
		4.01	49	08		Pengelolaan Administrasi penetapan dan pelaporan			156,900,000		153,184,900		0		0		0		0		0		0		0		153,184,900		97,63				DINAS PENANAMAN MODAL DAN PELAYANAN TERPADU SATU PINTU	
		4.01	49	08	1		Terlaksananya penetapan keputusan penerbitan izin ( % )	90	0	0	0	90	0	0	0	0	0	0	0	0	0	0	0	0	0	0	0	0						
Rata - rata capaian kinerja (%)																							42,59	28,65			0	42,59	79,01					
Predikat kinerja																							Sangat Rendah	Sangat Rendah			0	Sangat Rendah	Tinggi					
	4.01					URUSAN PEMERINTAHAN FUNGSI PENUNJANG			170,706,397,208		115,408,193,407		41,797,944,711		1,964,497,309		5,990,718,770		11,129,987,082		16,637,332,355		35,722,535,516		85,46		151,130,728,923		88,53					
	4.01					ADMINISTRASI PEMERINTAHAN			170,706,397,208		115,408,193,407		41,797,944,711		1,964,497,309		5,990,718,770		11,129,987,082		16,637,332,355		35,722,535,516		85,46		151,130,728,923		88,53					
215	4.01	01				PROGRAM PELAYANAN ADMINISTRASI PERKANTORAN			32,471,137,532		20,472,524,509		8,881,346,356		1,204,962,168		1,825,543,308		1,790,012,789		3,276,845,274		8,097,363,539		91,17		28,569,888,048		87,99				SEKRETARIAT DAERAH	
					2	Meningkatnya Pelayanan Administrasi Perkantoran Dilingkungan Sekretariat Daerah Kota Palangka Raya ( - )	0	0	0	0	0	0	0	0	0	0	0	0	0	0	0	0	0	0	0	0	0	0						
	4.01	01	01			Penyediaan jasa surat menyurat			231,933,600		216,220,625		11,484,700		2,006,100		1,440,350		1,953,000		4,117,800		9,517,250		82,87		225,737,875		97,33				SEKRETARIAT DAERAH	
	4.01	01	01	1		Meningkatnya Adminitrasi Perkantoran dan Layanan Kepegawaian ( % )	100	0	0	0	100	0	25	0	25	0	0	0	0	0	50	0	50		50	0	50							
	4.01	01	02			Penyediaan jasa komunikasi, sumber daya air dan listrik			5,317,828,856		3,570,299,136		1,172,000,000		267,173,831		300,814,508		284,383,263		261,369,814		1,113,741,416		95,03		4,684,040,552		88,08				SEKRETARIAT DAERAH	
	4.01	01	02	1		Meningkatkan Pelayanan dan Kelancaran Pelaksanaan Tugas dan Kegiatan ( % )	100	0	0	0	100	0	25	0	25	0	0	0	0	0	50	0	50		50	0	50							
	4.01	01	05			Penyediaan jasa jaminan barang milik daerah			230,000,000		206,856,546		0		0		0		0		0		0		0		206,856,546		89,94				SEKRETARIAT DAERAH	
	4.01	01	05	1		Terlindungnya Aset Milik Pemerintah Daerah ( % )	100	0	0	0	100	0	0	0	0	0	0	0	0	0	0	0	0	0	0	0	0	0						
	4.01	01	06			Penyediaan jasa pemeliharaan dan perizinan kendaraan dinas/operasional			3,287,563,500		1,918,529,534		814,254,500		88,992,352		117,253,939		192,851,349		204,110,037		603,207,677		74,08		2,521,737,211		76,71				SEKRETARIAT DAERAH	
	4.01	01	06	1		Terpeliharanya Aset Pemerintah ( % )	100	0	0	0	100	0	25	0	25	0	0	0	0	0	50	0	50		50	0	50							
	4.01	01	07			Penyediaan jasa administrasi keuangan			916,385,656		486,231,448		261,927,500		33,150,000		59,185,400		50,363,600		73,175,460		215,874,460		82,42		702,105,908		76,62				SEKRETARIAT DAERAH	
	4.01	01	07	1		Meningkatnya Kinerja Aparatur di Bagian Keuangan ( % )	100	0	0	0	100	0	25	0	25	0	0	0	0	0	50	0	50		50	0	50							
	4.01	01	08			Penyediaan jasa kebersihan kantor			12,455,160,810		7,382,809,031		3,609,712,751		633,810,510		977,104,736		861,219,085		966,600,856		3,438,735,187		95,26		10,821,544,218		86,88				SEKRETARIAT DAERAH	
	4.01	01	08	1		Terciptanya Lingkungan Yang Bersih, Sehat dan Nyaman ( Bulan )	12	0	0	0	12	0	3	0	3	0	0	0	0	0	6	0	50		6	0	50							
	4.01	01	10			Penyediaan alat tulis kantor			124,495,750		109,898,450		14,597,250		0		0		14,271,450		0		14,271,450		97,77		124,169,900		99,74				SEKRETARIAT DAERAH	
	4.01	01	10	1		Meningkatnya Pelayanan Administrasi Perkantoran dengan baik ( Bulan )	12	0	0	0	12	0	3	0	3	0	0	0	0	0	6	0	50		6	0	50							
	4.01	01	11			Penyediaan barang cetakan dan penggandaan			909,485,650		507,615,000		397,617,400		5,902,000		0		5,970,480		369,757,600		381,630,080		95,98		889,245,080		97,77				SEKRETARIAT DAERAH	
	4.01	01	11	1		Meningkatnya Pelayanan Administrasi Perkantoran Dengan Baik ( Bulan )	12	0	0	0	12	0	3	0	3	0	0	0	0	0	6	0	50		6	0	50							
	4.01	01	17			Penyediaan makanan dan minuman			1,633,046,400		1,198,047,300		400,176,400		10,425,350		16,335,000		56,920,000		287,332,750		371,013,100		92,71		1,569,060,400		96,08				SEKRETARIAT DAERAH	
	4.01	01	17	1		Menyesuaikan Tugas, Kegiatan dan Tamu dilingkungan Pemko Palangka Raya ( % )	100	0	0	0	100	0	25	0	25	0	0	0	0	50	0	50		50	0	50								
	4.01	01	18			Rapat-rapat koordinasi dan konsultasi ke luar daerah			682,754,000		470,516,139		195,000,000		0		15,720,000		11,868,200		161,916,200		189,504,400		97,18		660,020,539		96,67				SEKRETARIAT DAERAH	
	4.01	01	18	1		Tersedianya Koordinasi dan Konsultasi Keluar daerah ( Bulan )	12	0	0	0	12	0	3	0	3	0	0	0	0	0	6	0	50		6	0	50							
	4.01	01	19			Rapat-rapat koordinasi dan konsultasi ke dalam daerah			48,000,000		31,785,000		10,000,000		0		0		0		0		0		0		31,785,000		66,22				SEKRETARIAT DAERAH	



	4.01	02	05			pengadaan Kendaraan dinas/operasional			18,877,490,000		14,022,687,230			0		0		0		0		0		0		0		0		0		14,022,687,230		74,28	SEKRETARIAT DAERAH			
	4.01	02	05	1		Kendaraan Operasional Aparatur Pemerintah ( % )	100		0	0		0	100		0	0		0	0		0	0		0	0		0	0		0	0	0		0				
	4.01	02	08			Pengadaan peralatan rumah jabatan/dinas			2,013,000,000		1,121,175,000		800,000,000		0	0		0		95,124,000		95,124,000		11,89							1,216,299,000		60,42	SEKRETARIAT DAERAH				
	4.01	02	08	1		Meningkatnya Sarana dan Prasarana Peralatan Rumah Jabatan/Dinas ( Bulan )	12		0	0		0	12		0	0		0	0		0	0		0	0		0	0		0	0	0		0				
	4.01	02	09			Pengadaan peralatan gedung kantor			2,510,168,450		1,462,793,750		986,965,150		0	0		20,515,087		937,004,113		957,519,200		97,02							2,420,312,950		96,42	SEKRETARIAT DAERAH				
	4.01	02	09	1		Meningkatnya Ketersediaan Peralatan Gedung Kantor Guna Sebagai Penunjang Kegiatan ( Bulan )	12		0	0		0	12		0	0		0	0		0	0		0	0		0	0		0	0	0		0				
	4.01	02	11			Pengadaan Tanah			25,290,111,812		25,063,202,000		0		0	0		0		0		0		0		0		0		0		25,063,202,000		99,1	SEKRETARIAT DAERAH			
	4.01	02	11	1		Terpenuhinya Pengadaan Tanah Untuk Kepentingan Umum ( % )	5		0	0		0	5		0	0		0	0		0	0		0	0		0	0		0	0	0		0				
	4.01	02	13			Pengadaan perlengkapan kantor			1,241,639,500		789,617,900		418,000,000		0	0		0		386,710,787		386,710,787		92,51							1,176,328,687		94,74	SEKRETARIAT DAERAH				
	4.01	02	13	1		Meningkatnya Sarana dan Prasarana Kinerja Yang Memadai ( Bulan )	12		0	0		0	12		0	0		0	0		0	0		0	0		0	0		0	0	0		0				
	4.01	02	28			Pemeliharaan rutin/berkala peralatan gedung kantor			3,067,752,850		2,051,254,712		565,509,450		17,700,000		67,937,100		108,833,002		355,141,300		549,611,402		97,19						2,600,866,114		84,78	SEKRETARIAT DAERAH				
	4.01	02	28	1		Tersedianya Sarana dan Prasarana ( Unit )	4		0	0		0	4		0	1		0	1		0	0		0	0		0	2		0	50		2		0	50		
	4.01	02	47			Pengadaan Komputer			980,692,500		543,280,490		433,520,000		0	0		158,520,000		268,502,998		427,022,998		98,5							970,303,488		98,94	SEKRETARIAT DAERAH				
	4.01	02	47	1		Meningkatnya Penyelesaian Pekerjaan Oleh Aparatur Pemerintah ( Bulan )	12		0	0		0	12		0	0		0	0		0	0		0	0		0	0		0	0	0		0				
	4.01	02	50			Pengadaan Perlengkapan Gedung Kantor			1,370,288,500		700,057,000		350,550,000		0	0		18,300,000		314,500,876		332,800,876		94,94							1,032,857,876		75,38	SEKRETARIAT DAERAH				
	4.01	02	50	1		Meningkatnya Sarana Gedung Kantor ( Bulan )	12		0	0		0	12		0	0		0	0		0	0		0	0		0	0		0	0	0		0				
	4.01	02	53			Pengadaan Bahan Obat-Obatan			129,000,000		83,640,000		45,000,000		0	0		0		24,520,500		20,475,750		44,996,250		99,99					128,636,250		99,72	SEKRETARIAT DAERAH				
	4.01	02	53	1		Meningkatnya Kesehatan ASN ( Bulan )	12		0	0		0	12		0	0		0	0		0	0		0	0		0	0		0	0	0		0				
Rata - rata capaian kinerja (%)																										5,56	65,78			0	5,56	87,09						
Predikat kinerja																										Sangat Rendah	Sedang			0	Sangat Rendah	Tinggi						
217	4.01	03			PROGRAM PENINGKATAN DISIPLIN APARATUR			1,009,155,000		406,432,000		581,955,000		0	0		59,690,297		509,375,000		569,065,297		97,79							975,497,297		96,66	SEKRETARIAT DAERAH					
				1	Jumlah Laporan Absensi yang disampaikan unit kerja/SKPD ( ASN )	168		0	0		0	168		0	0		0	0		0	0		0	0		0				0	0	0		0				
	4.01	03	02		Pengadaan pakaian dinas beserta perlengkapannya			1,009,155,000		406,432,000		581,955,000		0	0		59,690,297		509,375,000		569,065,297		97,79								975,497,297		96,66	SEKRETARIAT DAERAH				
	4.01	03	02	1	Meningkatnya Disiplin Aparatur Pemerintah ( Paket )	1		0	0		0	1		0	0		0	0		0	0		0	0		0	0		0	0	0		0					
Rata - rata capaian kinerja (%)																										0	97,79			0	0	96,66						
Predikat kinerja																										Sangat Rendah	Sangat tinggi			0	Sangat Rendah	Sangat tinggi						
218	4.01	05			PROGRAM PENINGKATAN KAPASITAS SUMBER DAYA APARATUR			2,402,222,225		1,287,602,158		515,427,650		0	0		71,515,050		70,167,675		237,439,483		379,122,208		73,55					1,666,724,366		69,38	SEKRETARIAT DAERAH					
				1	Meningkatnya Kapasitas Sumber Daya Aparatur DiLingkungan Sekretariat Daerah Kota Palangka Raya ( Orang )	168		0	0		0	168		0	0		0	0		0	0		0	0		0				0	0	0		0				
	4.01	05	24		Pembuatan Tanda Pengenal Pegawai (ASN)			7,208,400		6,668,400		0		0	0		0		0		0		0		0		0				6,668,400		92,51	SEKRETARIAT DAERAH				
	4.01	05	24	1	Terealisasinya PIN ASN ( % )	100		0	0		0	100		0	0		0	0		0	0		0	0		0	0		0	0	0		0					
	4.01	05	25		Pengelolaan Administrasi LHKPN			264,556,900		203,848,300		37,295,200		0	0		1,337,000		11,985,700		23,972,500		37,295,200		100						241,143,500		91,15	SEKRETARIAT DAERAH				
	4.01	05	25	1	Persentase Terhadap Ketaatan Peraturan LHKPN ( Orang )	500		0	0		0	500		0	0		0	0		0	0		0	0		0	0		0	0	0		0					
	4.01	05	26		Reformasi Birokrasi			342,344,400		115,808,400		52,134,800		0	0		1,563,100		10,440,000		31,469,200		43,472,300		83,38						159,280,700		46,53	SEKRETARIAT DAERAH				
	4.01	05	26	1	Reformasi Birokrasi Untuk Peningkatan Penyelenggaraan Pemerintah Kota Palangka Raya ( Bulan )	12		0	0		0	12		0	0		0	3		0	0		0	3		0	25		3		0	25	0		0			
	4.01	05	27		Monitoring dan Asistensi Penyusunan SOP			162,290,800		73,886,500		38,149,800		0	0		0		3,811,750		33,128,383		36,940,133		96,83						110,826,633		68,29	SEKRETARIAT DAERAH				
	4.01	05	27	1	Dokumen SOP ( Bulan )	12		0	0		0	12		0	0		0	0		0	0		0	0		0	0		0	0	0		0					
	4.01	05	28		Monitoring dan Asistensi Sinovik			129,856,600		54,906,800		23,069,800		0	0		1,030,800		5,642,775		15,724,400		22,397,975		97,09						77,304,775		59,53	SEKRETARIAT DAERAH				
	4.01	05	28	1	Munculnya inovasi-inovasi pelayanan setiap SKPD ( Bulan )	12		0	0		0	12		0	0		0	0		0	0		0	0		0	0		0	0	0		0					



	4.01	05	29		Pendidikan dan Pelatihan Penunjang Kinerja			122,323,000		39,313,000		16,000,000		0		0		0		0		0		0		0		0		39,313,000		32,14	SEKRETARIAT DAERAH	
	4.01	05	29	1		Tersedianya aparatur yang proporsional di bidangnya ( Bulan )	12	0	0	0	12	0	0	0	0	0	0	0	0	0	0	0	0	0	0	0	0	0	0	0				
	4.01	05	30		Sosialisasi Peraturan Undang-undang tentang ASN			74,819,000		38,226,800		0		0		0		0		0		0		0		0		0		38,226,800		51,09	SEKRETARIAT DAERAH	
	4.01	05	30	1		Prosentase ASN yang memahami UDD No. 5 tahun 2014 ( Orang )	275	0	0	0	275	0	0	0	0	0	0	0	0	0	0	0	0	0	0	0	0	0	0	0				
	4.01	05	31		Monitoring dan Asistensi SPM			136,750,000		48,534,500		47,729,000		0		0		2,062,000		45,248,800		47,310,800		99,12				95,845,300		70,09	SEKRETARIAT DAERAH			
	4.01	05	31	1		Tersedianya Laporan SPM ( Bulan )	12	0	0	0	12	0	0	0	0	0	0	0	0	0	0	0	0	0	0	0	0	0	0	0				
	4.01	05	32		Pembangunan Sistem E-Government			0		0		0		0		0		0		0		0		0		0		0		0		0	SEKRETARIAT DAERAH	
	4.01	05	32	1		Tercapainya pemuktahiran administrasi kinerja kepegawaian ( Tahun )	1	0	0	0	1	0	0	0	0	0	0	0	0	0	0	0	0	0	0	0	0	0	0	0				
	4.01	05	33		Fasilitas Simulasi CAT (Komputer, Asisted Test) PTT			8,896,500		8,741,000		0		0		0		0		0		0		0		0		0		8,741,000		98,25	SEKRETARIAT DAERAH	
	4.01	05	33	1		Persentase tingkat kelulusan tes CPNS meningkat ( % )	100	0	0	0	100	0	0	0	0	0	0	0	0	0	0	0	0	0	0	0	0	0	0	0				
	4.01	05	35		Diklat Kepemimpinan Tingkat II, III, IV			194,345,000		60,539,335		80,980,000		0		0		3,960,000		14,410,000		18,370,000		22,68				78,909,335		40,6	SEKRETARIAT DAERAH			
	4.01	05	35	1		Prosentase Pejabat yang telah memahami latihan Kepemimpinan ( Orang )	9	0	0	0	9	0	0	0	0	0	0	0	0	0	0	0	0	0	0	0	0	0	0	0				
	4.01	05	36		Sosialisasi Peraturan Perundang-undangan Pengadaan			82,576,025		81,819,900		0		0		0		0		0		0		0		0		0		81,819,900		99,08	SEKRETARIAT DAERAH	
	4.01	05	36	1		Meningkatnya Jumlah Peserta Yang Mengikuti sosialisasi Peraturan,perundang-undangan pengadaan barang/jasa pemerintah ( Peserta/Orang )	175	0	0	0	175	0	0	0	0	0	0	0	0	0	0	0	0	0	0	0	0	0	0	0				
	4.01	05	37		Bimtek Pengadaan Barang/ Jasa Pemerintah			266,201,600		165,059,923		100,069,050		0		23,044,150		32,265,450		39,996,200		95,305,800		95,24				260,365,723		97,81	SEKRETARIAT DAERAH			
	4.01	05	37	1		Meningkatnya Jumlah ASN Yang Mengikuti Bimbingan teknis Regulasi Pengadaan Barang/Jasa Pemerintah ( Peserta )	300	0	100	0	200	0	0	0	200	0	0	0	0	0	200	0	100			300		0	100					
	4.01	05	39		Pendidikan dan Pelatihan Pengembangan Sumberdaya Aparatur (kontribusi pelatihan dan bimtek)			610,054,000		390,249,300		120,000,000		0		44,540,000		0		33,490,000		78,030,000		65,03				468,279,300		76,76	SEKRETARIAT DAERAH			
	4.01	05	39	1		Presentase ASN yang mengikuti BIMTEK ( Orang )	40	0	0	0	40	0	2	0	4	0	0	0	0	0	6	0	15		6		0	15						
Rata - rata capaian kinerja (%)																				10	47,1					0	10	65,99						
Predikat kinerja																				Sangat Rendah	Sangat Rendah					0	Sangat Rendah	Sedang						
219	4.01	06			PROGRAM PENINGKATAN PENGEMBANGAN SISTEM PELAPORAN CAPAIAN KINERJA DAN KEUANGAN			2,002,109,539		3,030,604,160		551,984,600		48,135,000		89,966,200		89,197,759		265,574,450		492,873,409		89,29			3,523,477,569		175,99	SEKRETARIAT DAERAH				
				1		Tersedianya Sistem Pelaporan Capaian Kinerja Keuangan ( % )	90	0	0	0	90	0	0	0	0	0	0	0	0	0	0	0	0	0	0	0	0	0	0					
	4.01	06	02		Penyusunan pelaporan keuangan			205,724,800		159,703,000		44,218,600		0		14,500,000		4,600,000		17,030,000		36,130,000		81,71			195,833,000		95,19	SEKRETARIAT DAERAH				
	4.01	06	02	1		Tertipnya dokumen laporan keuangan berupa SPJ dan laporan bulanan dan semesteran ( Dokumen/ Laporan )	12	0	0	0	12	0	3	0	3	0	0	0	0	0	6	0	50		6		0	50						
	4.01	06	03		Penyusunan pelaporan prognosis realisasi anggaran			621,800,900		2,201,963,130		108,810,300		0		12,940,000		13,192,000		53,567,950		79,699,950		73,25			2,281,663,080		366,94	SEKRETARIAT DAERAH				
	4.01	06	03	1		Terlaksananya Laporan Semesteran dan Prognosis Realisasi Anggaran ( Dokumen/ Laporan )	12	0	0	0	12	0	3	0	3	0	0	0	0	6	0	50		6		0	50							
	4.01	06	04		Penyusunan program dan rencana kerja			1,174,583,839		668,938,030		398,955,700		48,135,000		62,526,200		71,405,759		194,976,500		377,043,459		94,51			1,045,981,489		89,05	SEKRETARIAT DAERAH				
	4.01	06	04	1		Tersedianya perencanaan penyusunan program dan rencana kerja SKPD ( Dokumen )	6	0	0	0	6	0	2	0	1	0	0	0	0	3	0	50		3		0	50							
Rata - rata capaian kinerja (%)																				50	83,15					0	50	183,73						
Predikat kinerja																				Sangat Rendah	Tinggi					0	Sangat Rendah	Sangat tinggi						
220	4.01	16			PROGRAM PENINGKATAN PELAYANAN KEDINASAN KEPALA DAERAH/WAKIL KEPALA DAERAH			18,030,430,500		10,816,987,226		6,691,796,700		346,170,770		1,449,593,391		1,867,851,478		2,325,595,525		5,989,211,164		89,5			16,806,198,390		93,21	SEKRETARIAT DAERAH				
				1		Cakupan Pelayanan Kedinasan Kepala Daerah dan Wakil Kepala Daerah ( 5 )	90	0	0	0	90	0	10	0	15	0	0	0	0	25	0	27,78		25		0	27,78							
	4.01	16	06		Koordinasi dengan pemerintah pusat dan pemerintah daerah lainnya			417,950,000		382,670,002		0		0		0		0		0		0		0		0		382,670,002		91,56	SEKRETARIAT DAERAH			
	4.01	16	06	1		Terlaksananya kegiatan/tugas di bagian pemerintahan ( % )	80	0	0	0	80	0	0	0	0	0	0	0	0	0	0	0	0	0	0	0	0	0	0					

	4.01	16	07		Kewajiban Kota Palangka Raya Sebagai Anggota APEKSI			581,162,000		322,923,600		141,162,000		0		45,476,552		33,634,937		53,788,000		132,899,489		94,15		455,823,089		78,43	SEKRETARIAT DAERAH	
	4.01	16	07	1		Rekomendasi Apeksi Rgional dan Nasional ( Kegiatan )	4	0	0	0	4	0	0	0	1	0	0	0	0	1	0	25		1	0	25				
	4.01	16	09		Penyusunan Peraturan Pemerintah Kecamatan dan Kelurahan			66,768,700		33,042,000		10,934,900		0		2,092,500		3,775,000		2,291,750		8,159,250		74,62		41,201,250		61,71	SEKRETARIAT DAERAH	
	4.01	16	09	1		Peraturan Pemerintah Kecamatan dan Kelurahan ( % )	85	0	0	0	85	0	0	0	0	0	0	0	0	0	0	0	0	0	0	0	0			
	4.01	16	10		Lokalah Pelayan Administrasi Terpadu Kecamatan (PATEN)			79,187,250		17,044,300		31,187,250		0		11,276,200		1,428,700		9,599,700		22,304,600		71,52		39,348,900		49,69	SEKRETARIAT DAERAH	
	4.01	16	10	1		Kepuasan Pelayanan Publik di Kecamatan Se kota Palangka Raya ( Lokalah )	12	0	0	0	12	0	0	0	3	0	0	0	0	3	0	25		3	0	25				
	4.01	16	14		Kegiatan Peningkatan Kapasitas Kepala Daerah			10,289,134,500		6,215,067,546		3,907,684,500		198,726,500		910,496,082		954,546,612		1,313,791,580		3,377,560,774		86,43		9,592,628,320		93,23	SEKRETARIAT DAERAH	
	4.01	16	14	1		Meningkatnya Jenis Pelayanan Rumah Tangga Kepala Daerah ( Bulan )	12	0	0	0	12	0	3	0	3	0	0	0	0	6	0	50		6	0	50				
	4.01	16	15		Kegiatan Peningkatan Kapasitas Wakil Kepala Daerah			5,948,909,750		3,846,239,778		1,953,509,750		147,444,270		473,637,057		870,766,229		428,117,795		1,919,965,351		98,28		5,766,205,129		96,93	SEKRETARIAT DAERAH	
	4.01	16	15	1		Meningkatnya Jenis Pelayanan Kerumahtanggan wakil kepala daerah ( Bulan )	12	0	0	0	12	0	3	0	3	0	0	0	0	6	0	50		6	0	50				
	4.01	16	16		Rapat Kerja Wilayah APEKSI Regional Kalimantan di Kota Palangka Raya			647,318,300		0		647,318,300		0		6,615,000		3,700,000		518,006,700		528,321,700		81,62		528,321,700		81,62	SEKRETARIAT DAERAH	
	4.01	16	16	1		Kegiatan APEKSI Regional ( % )	90	0	0	0	90	0	0	0	0	0	0	0	0	0	0	0	0	0	0	0	0			
Rata - rata capaian kinerja (%)																						21,43	72,37			0	21,43	79,02		
Predikat kinerja																						Sangat Rendah	Sedang			0	Sangat Rendah	Tinggi		
221	4.01	17			PROGRAM PENINGKATAN DAN PENGEMBANGAN PENGELOLAAN KEUANGAN DAERAH			7,855,357,085		4,978,030,821		906,039,920		102,150,000		158,430,000		126,243,250		350,952,650		737,775,900		81,43		5,715,806,721		72,76	SEKRETARIAT DAERAH	
				1		Cakupan Adminitrasi Pimpinan, Manajemen Keuangan, Aset dan Kerumahtanggan (Kegiatan) ( Kegiatan )	32	0	0	0	32	0	0	0	0	0	0	0	0	0	0	0	0	0	0	0	0			
	4.01	17	01		Penyusunan Rancangan Peraturan Daerah tentang Penyertaan Modal			143,313,000		62,688,750		68,313,000		0		0		0		0		0		0		62,688,750		43,74	SEKRETARIAT DAERAH	
	4.01	17	01	1		Peraturan Daerah Penyertaan Modal ( Dokumen )	1	0	0	0	1	0	0	0	0	0	0	0	0	0	0	0	0	0	0	0	0			
	4.01	17	02		Penyusunan standar satuan harga			379,806,000		280,226,300		0		0		0		0		0		0		0		280,226,300		73,78	SEKRETARIAT DAERAH	
	4.01	17	02	1		Tersusunnya standarisasi harga satuan barang dan jasa ( % )	100	0	0	0	100	0	0	0	0	0	0	0	0	0	0	0	0	0	0	0	0			
	4.01	17	16		Peningkatan manajemen aset/barang daerah			1,206,759,175		855,757,900		0		0		0		0		0		0		0		855,757,900		70,91	SEKRETARIAT DAERAH	
	4.01	17	16	1		Penyusutan kebijakan dalam rangka peningkatan manajemen aset/barang daerah ( % )	100	0	0	0	100	0	0	0	0	0	0	0	0	0	0	0	0	0	0	0	0			
	4.01	17	55		Pelayanan Administrasi Penatausahaan Keuangan Setda Kota Palangka Raya			2,377,719,850		1,502,928,344		685,303,500		102,150,000		153,930,000		114,783,750		232,849,250		603,713,000		88,09		2,106,641,344		88,6	SEKRETARIAT DAERAH	
	4.01	17	55	1		Terlaksananya Administrasi Keuangan Sekretariat Daerah ( Laporan )	12	0	0	0	12	0	3	0	3	0	0	0	0	6	0	50		6	0	50				
	4.01	17	56		Pelayanan Gaji KDH/WKDH dan Gaji PNS Setda Kota Palangka Raya			115,203,200		93,207,000		21,976,200		0		0		11,459,500		10,403,400		21,862,900		99,48		115,069,900		99,88	SEKRETARIAT DAERAH	
	4.01	17	56	1		Terwujudnya pelayanan gaji yang optimal ( Bulan )	12	0	0	0	12	0	0	0	0	0	0	0	0	0	0	0	0	0	0	0	0			
	4.01	17	58		Penyusunan Kebijakan Pemanfaatan Barang Milik Daerah			204,305,000		27,300,118		0		0		0		0		0		0		0		27,300,118		13,36	SEKRETARIAT DAERAH	
	4.01	17	58	1		Dokumen dan pendistribusian aset ( Tahun )	1	0	0	0	1	0	0	0	0	0	0	0	0	0	0	0	0	0	0	0	0			
	4.01	17	59		Pengamanan Aset Pemerintah Kota Palangka Raya			1,024,550,000		513,495,500		0		0		0		0		0		0		0		513,495,500		50,12	SEKRETARIAT DAERAH	
	4.01	17	59	1		Terpenuhiya pengamanan aset milik pemerintah kota palangka raya dari pengusasan dan gangguan pihak lain ( Tahun )	1	0	0	0	1	0	0	0	0	0	0	0	0	0	0	0	0	0	0	0	0			
	4.01	17	60		Sistem Informasi Manajemen barang Milik Daerah Kota Palangka Raya			458,394,600		421,512,400		0		0		0		0		0		0		0		421,512,400		91,95	SEKRETARIAT DAERAH	
	4.01	17	60	1		Tersedianya aplikasi dan data informasi aset ( Aplikasi dan database )	1	0	0	0	1	0	0	0	0	0	0	0	0	0	0	0	0	0	0	0	0			
	4.01	17	61		Inventarisasi Barang Milik Daerah			200,775,000		147,902,112		0		0		0		0		0		0		0		147,902,112		73,67	SEKRETARIAT DAERAH	
	4.01	17	61	1		Tersedianya laporan inventarisasi barang milik daerah yang berada di pengguna barang/kuasa pengguna barang ( Dokumen )	1	0	0	0	1	0	0	0	0	0	0	0	0	0	0	0	0	0	0	0	0			
	4.01	17	62		Rekonsiliasi/Pencocokan Data Pengadaan Barang SKPD di Lingkungan Pemerintah Kota Palangka Raya			392,175,000		326,704,600		0		0		0		0		0		0		0		326,704,600		83,31	SEKRETARIAT DAERAH	

[illegible]

		4.01	23	06	1		Jumlah alat peliputan yang dipelihara ( Kamera DSLR, Cam Corder dan lain-lain ) ( Unit )	9		0	0		0	9		0	0		0	0		0	0		0	0		0	0										
		4.01	23	07		Pembuatan buku klipng,briefing dan sambutan Wali kota Palangka Raya				18,125,000			17,530,000			390,000			0			0			0		0		0		17,530,000		96,72	SEKRETARIAT DAERAH					
		4.01	23	07	1		Terpenuhinya jumlah pembuatan klipng pers dan sambutan Walikota ( Buku )	240		0	0		0	240		0	0		0	0		0	0		0	0		0	0		0	0							
		4.01	23	08		Penyebaran informasi melalui media / publikasi				442,875,000			341,577,300			97,875,000			0			11,200,000			48,800,000			37,650,000			97,650,000		99,77		439,227,300	99,18	SEKRETARIAT DAERAH		
		4.01	23	08	1		Terpenuhinya kebutuhan informasi pembangunan secara luas bagi masyarakat melalui media cetak dan elektronik ( Tahun )	1		0	0		0	1		0	0		0	0		0	0		0	0		0	0		0	0							
		4.01	23	09		Jumpa pers				15,750,000			13,552,500			1,750,000			0			0			1,750,000			1,750,000		100			15,302,500	97,16	SEKRETARIAT DAERAH				
		4.01	23	09	1		Jumlah pelaksanaan kegiatan Jumpa Pers dalam satu tahun ( Kegiatan )	2		0	0		0	2		0	0		0	0		0	0		0	0		0	0		0	0							
		4.01	23	10		Kerjasama peliputan, pemuatan berita dikoran, televisi dan radio				2,684,560,000			1,799,560,000			885,000,000			0			0			442,500,000			442,500,000			885,000,000		100		2,684,560,000	100	SEKRETARIAT DAERAH		
		4.01	23	10	1		Jumlah dokumen perjanjian kerjasama dengan Media Cetak dan Elektronik ( Media )	14		0	0		0	14		0	0		0	0		0	0		0	0		0	0		0	0							
		4.01	23	11		Pengadaan Media Surat Kabar dan Tabloid				337,002,000			234,929,700			100,124,000			12,296,000			7,500,000			23,876,000			56,210,500			99,882,500		99,76		334,812,200	99,35	SEKRETARIAT DAERAH		
		4.01	23	11	1		Jumlah Eksamplar Surat Kabar dan Tabloid untuk Lingkungan Sekretariat Daerah Kota Palangka Raya dalam 1 Tahun ( Eksamplar )	28,6		0	0		0	28,6		0	0		0	0		0	0		0	0		0	0		0	0							
		4.01	23	12		Konsultasi, bimtek, pelatihan study banding, sosialisasi, peliputan, interogasi, verifikasi berita, monitoring				298,689,500			217,099,810			76,589,500			0			19,500,000			9,725,000			37,580,000			66,805,000		87,22		283,904,810	95,05	SEKRETARIAT DAERAH		
		4.01	23	12	1		Jumlah kegiatan Perjalanan Dinas Luar Daerah dan Dalam Daerah Pimpinan Daerah dalam 1 Tahun ( Kegiatan )	720		0	0		0	720		0	0		0	0		0	0		0	0		0	0		0	0							
		4.01	23	13		Dokumentasi				171,215,000			134,310,000			30,390,000			0			7,495,000			15,380,000			7,498,000			30,373,000		99,94		164,683,000	96,18	SEKRETARIAT DAERAH		
		4.01	23	13	1		Jumlah Dokumentasi Peliputan Kegiatan Pemerintah Kota Palangka Raya dalam bentuk Foto dan CD ( Lembar )	3000		0	0		0	3000		0	0		0	0		0	0		0	0		0	0		0	0							
		4.01	23	14		Pembuatan warta bergambar kegiatan Pemerintah Kota Palangka Raya				31,250,000			26,700,000			4,500,000			0			4,500,000			0			4,500,000		100			31,200,000	99,84	SEKRETARIAT DAERAH				
		4.01	23	14	1		Jumlah Warta Bergambar Kegiatan Pemerintah Kota Palangka Raya dalam 1 Tahun ( Lembar )	120		0	0		0	120		0	0		0	0		0	0		0	0		0	0		0	0							
		4.01	23	15		Pelayanan akses internet untuk layanan pengadaan				128,698,300			92,236,700			36,460,100			3,150,000			16,310,100			0			17,000,000			36,460,100		100		128,696,800	100	SEKRETARIAT DAERAH		
		4.01	23	15	1		Tersedianya akses jaringan internet untuk Pelaksanaan Pengadaan barang/jasa Pemerintah untuk Pemilihan Penyedia barang/jasa ( Akses )	2		0	1		0	1		0	0		0	1		0	0		0	0		0	1		0	100		2		0	100		
Rata - rata capaian kinerja (%)																											9,09	89,7			0	9,09	98,01						
Predikat kinerja																											Sangat Rendah	Tinggi			0	Sangat Rendah	Sangat tinggi						
224	4.01	25				PROGRAM PENINGKATAN KERJASAMA ANTAR DAERAH				739,907,550			602,100,891			93,067,150			0			20,223,268			2,944,400			60,710,400			83,878,068		90,13		685,978,959		92,71	SEKRETARIAT DAERAH	
					1		Jumlah Kerjasama Daerah ( Kegiatan )	11		0	0		0	11		0	0		0	0		0	0		0	0		0	0		0	0		0	0				
	4.01	25	01			Fasilitas/Pembentukan kerjasama antar daerah dalam pencapaian pelayanan publik				80,000,000			79,563,111			0			0			0			0			0		0		79,563,111		99,45			SEKRETARIAT DAERAH		
	4.01	25	01	1			Tercapainya kerjasama antar pemerintah daerah dalam pelayanan publik ( % )	80		0	0		0	80		0	0		0	0		0	0		0	0		0	0		0	0							
	4.01	25	05			Administrasi Kerjasama Daerah				223,387,800			145,437,948			53,547,400			0			8,207,600			2,014,600			36,974,900			47,197,100		88,14		192,635,048	86,23	SEKRETARIAT DAERAH		
	4.01	25	05	1			Tersedianya administrasi ( Kumulatif )	3		0	0		0	3		0	0		0	0		0	0		0	0		0	0		0	0		0	0				
	4.01	25	06			Pembentukan kerjasama dengan pihak ketiga dalam pencapaian pelayanan publik				248,519,750			193,521,282			39,519,750			0			12,015,668			929,800			23,735,500			36,680,968		92,82		230,202,250	92,63	SEKRETARIAT DAERAH		
	4.01	25	06	1			Jumlah Kerjasama Daerah ( Kegiatan )	7		0	0		0	7		0	0		0	0		0	0		0	0		0	0		0	0		0	0				
	4.01	25	07			Pembentukan kerjasama antar pemerintah daerah dengan luar negeri				108,000,000			106,639,800			0			0			0			0			0		0		106,639,800		98,74			SEKRETARIAT DAERAH		
	4.01	25	07	1			Meningkatnya pelayanan kerjasama pemerintah daerah dengan pihak luar negeri ( Tahun )	1		0	0		0	1		0	0		0	0		0	0		0	0		0	0		0	0							
	4.01	25	08			Pemantauan,evaluasi dan dokumentasi hasil kerjasama luar negeri				80,000,000			76,938,750			0			0			0			0			0		0		76,938,750		96,17			SEKRETARIAT DAERAH		

		4.01	25	08	1		Meningkatnya kualitas kerjasama pemerintah daerah dengan pihak luar negeri ( Tahun )	1		0	0		0	1		0	0		0	0		0	0		0	0		0	0							
Rata - rata capaian kinerja (%)																											0	36,19			0	0	94,65			
Predikat kinerja																											Sangat Rendah	Sangat Rendah			0	Sangat Rendah	Sangat tinggi			
225	4.01	26				PROGRAM PENATAAN PERATURAN PERUNDANG-UNDANGAN			2,462,243,475		1,688,532,886		597,774,475		6,870,663		146,979,977		87,075,549		305,326,176		546,252,365		91,38				2,234,785,251		90,76	SEKRETARIAT DAERAH				
					1	Cakupan Peningkatan Kebijakan/Regulasi ( Kegiatan )	46		0	0	0	46		0	0	0	0	0	0	0	0	0	0	0		0		0		0	0					
	4.01	26	03			Legislasi rancangan peraturan perundang-undangan			336,305,225		248,264,345		78,483,025		0		37,348,150		15,568,114		25,088,575		78,004,839		99,39				326,269,184		97,02	SEKRETARIAT DAERAH				
	4.01	26	03	1		Produk Hukum Daerah yang ditetapkan dan diundangkan ( Produk Hukum )	601		0	46	0	555		0	0	0	555		0	0	0	555	0	100		601		0	100							
	4.01	26	06			Kajian peraturan perundang-undangan daerah terhadap peraturan perundang-undangan yang baru lebih tinggi dan keserasian antar peraturan perundang-undangan daerah			134,424,000		116,953,500		14,424,000		0		5,781,500		966,250		7,557,250		14,305,000		99,17				131,258,500		97,65	SEKRETARIAT DAERAH				
	4.01	26	06	1		Terselenggaranya Kajian Produk hukum Daerah ( Produk Hukum )	601		0	46	0	555		0	0	0	555		0	0	0	555	0	100		601		0	100							
	4.01	26	07			Pembuatan Dokumentasi dan Informasi Hukum			288,823,650		179,373,028		103,733,275		0		19,877,690		21,389,760		54,359,800		95,627,250		92,19				275,000,278		95,21	SEKRETARIAT DAERAH				
	4.01	26	07	1		Dokumen salinan produk hukum daerah ( Dokumen )	2		0	0	0	2		0	0	0	0	0	0	0	0	0	0		0		0	0								
	4.01	26	08			Rapat-rapat Koordinasi, Asistensi, Pendidikan dan Pelatihan Bimbingan Teknis, Workshop, Seminar, Konsultasi dan Kaji BANDING di Bagian Hukum dan HAM			561.600,000		473,276,752		79,350,000		0		20,602,698		0		42,722,613		63,325,311		79,81				536,602,063		95,55	SEKRETARIAT DAERAH				
	4.01	26	08	1		Peningkatan Pengetahuan dan Wawasan ( % )	90		0	46	0	90		0	0	0	90		0	0	0	90	0	100		90		0	100							
	4.01	26	09			Pembentukan dan Evaluasi naskah kesepakatan bersama, Perjanjian kerjasama, Kontrak dan perjanjian-perjanjian			185,798,525		139,648,594		36,323,150		0		1,427,300		18,436,599		13,180,115		33,044,014		90,97				172,692,608		92,95	SEKRETARIAT DAERAH				
	4.01	26	09	1		Naskah Kesepakatan Bersama Perjanjian Bersama, Kontrak, dan Perjanjian-perjanjian serta Laporan Hasil Evaluasi ( % )	90		0	78	0	90		0	0	0	43		0	0	0	43	0	47,78		43		0	47,78							
	4.01	26	10			Bantuan Hukum Litigasi dan Non Litigasi			484,429,650		238,853,247		191,585,000		6.870.663		56,652,139		28,748,576		95,244,295		187,515,673		97,88				426,368,920		88,01	SEKRETARIAT DAERAH				
	4.01	26	10	1		Terlaksananya Bantuan Hukum Litigasi dan Non Litigasi ( Perkara )	119		0	74	0	45		0	0	0	28		0	0	0	28	0	62,22		102		0	85,71							
	4.01	26	11			Kegiatan Sosialisasi dan Publikasi Produk Hukum Daerah dan Kebijakan HAM dalam Rangka Pembinaan Kesadaran Hukum dan Ham Masyarakat			77,413,175		63,491,000		8,103,925		0		2,773,000		996,250		3,800,000		7,569,250		93,4				71,060,250		91,79	SEKRETARIAT DAERAH				
	4.01	26	11	1		Terlaksananya Sosialisasi dan Publikasi Produk Hukum Daerah dan Kebijakan HAM dalam Rangka Pembinaan Kesadaran Hukum dan HAM ( Kegiatan )	12		0	0	0	12		0	0	0	2		0	0	0	2	0	16,67		2		0	16,67							
	4.01	26	12			Program Rencana Aksi Nasional Hak Asasi Manusia (RANHAM)			157,861,500		98,956,345		37,733,600		0		0		0		25,334,183		25,334,183		67,14				124,290,528		78,73	SEKRETARIAT DAERAH				
	4.01	26	12	1		Terselenggaranya sosialisasi dan Diseminasi Program dan HAM ( Kegiatan )	70		0	68	0	2		0	0	0	1		0	0	0	1	0	50		69		0	98,57							
	4.01	26	13			Kerjasama Bantuan Hukum dan Peningkatan Kapasitas ASN antara Pemko Palangka Raya dengan Instansi Lain/Vertikal			235,587,750		129,716,075		48,038,500		0		2,517,500		970,000		38,039,345		41,526,845		86,44				171,242,920		72,69	SEKRETARIAT DAERAH				
	4.01	26	13	1		Terlaksananya Sidang Kelling, Sosialisasi, Bedah Kasus, Eksaminasi, Diseminasi, Dialog Interaktif, Focus Group Discussion (FGD) Kajian Hukum dan Seminar Hukum ( Kegiatan )	73		0	68	0	5		0	0	0	3		0	0	0	3	0	60		71		0	97,26							
Rata - rata capaian kinerja (%)																											59,63	89,6			0	71,78	89,96			
Predikat kinerja																											Rendah	Tinggi			0	Sedang	Tinggi			
226	4.01	30				PROGRAM PEMBINAAN DAN PENGEMBANGAN APARATUR			441,238,600		258,860,600		147,720,600		0		19,509,850		43,320,000		44,486,650		107,316,500		72,65				366,177,100		82,99	SEKRETARIAT DAERAH				
					1	Cakupan Kegiatan Pembinaan KORPRI/ASN ( ASN )	300		0	0	0	300		0	0	0	0	0	0	0	0	0	0	0		0		0	0							
	4.01	30	30			Pelayanan dan Pembinaan Paduan Suara			109,436,000		50,743,000		43,468,000		0		0		31,230,000		11,068,000		42,298,000		97,31				93,041,000		85,02	SEKRETARIAT DAERAH				
	4.01	30	30	1		Jumlah Aparatur yang Dibina ( Orang )	100		0	0	0	100		0	0	0	0	0	0	0	0	0	0	0		0		0	0							
	4.01	30	33			Pelayanan Mental dan Rohani			331,802,600		208,117,600		104,252,600		0		19,509,850		12,090,000		33,418,650		65,018,500		62,37				273,136,100		82,32	SEKRETARIAT DAERAH				
	4.01	30	33	1		Terlaksananya kegiatan Bimbingan Rohani ( Orang )	3200		0	0	0	3200		0	0	0	0	0	0	0	0	0	0		0		0		0	0						

Rata - rata capaian kinerja (%)																				0	79,84			0	0	83,67				
Predikat kinerja																				Sangat Rendah	Tinggi			0	Sangat Rendah	Tinggi				
227	4.01	38			PROGRAM PERENCANAAN PENGEMBANGAN PEREKONOMIAN			2,141,070,400		1,264,852,853		645,133,600		43,485,636		61,994,600		131,032,390		342,805,565		579,318,191		89,8		1,844,171,044		86,13	SEKRETARIAT DAERAH	
				1	Cakupan Administrasi Perekonomian dan SDA ( Kegiatan )	58	0	0	0	58	0	0	0	0	0	0	0	0	0	0	0	0	0	0	0	0	0			
	4.01	38	01		Menginventarisasi dan Memfasilitasi Pengembangan Pertanian dan Ketahanan Pangan		88,457,200		50,822,000		27,574,800		0		0		7,390,000		16,712,800		24,102,800		87,41		74,924,800		84,7	SEKRETARIAT DAERAH		
	4.01	38	01	1	Laporan Hasil Inventarisasi ( Dokumen )	4	0	0	0	4	0	0	0	0	0	0	0	0	0	0	0	0	0	0	0	0				
	4.01	38	02		Melaksanakan Rapat Koordinasi, Monitoring, Evaluasi, Tinjau Lapangan di Dalam Daerah dan Luar Daerah		197,149,950		145,841,956		26,309,950		1,374,500		0		0		19,487,000		20,861,500		79,29		166,703,456		84,56	SEKRETARIAT DAERAH		
	4.01	38	02	1	Mengikuti Pelaksanaan rapat koordinasi, konsultasi, study banding ke luar daerah dan luar negeri, koordinasi ke Pemerintah Pusat dan Pemerintah Luar Daerah lainnya, dan monitoring pameran, mengikuti pameran Expo 2017 di Luar Daerah ( kegiatan )	10	0	0	0	10	0	0	0	0	0	0	0	0	0	0	0	0	0	0	0	0				
	4.01	38	03		Kordinasi, Evaluasi dan monitoring Kegiatan Perusahaan Daerah		112,778,100		89,379,960		0		0		0		0		0		0		0		89,379,960		79,25	SEKRETARIAT DAERAH		
	4.01	38	04		Sinkronisasi Pelaksanaan Pengendalian Inflasi		252,978,100		97,490,800		94,226,700		1,307,825		875,000		7,696,800		72,858,000		82,737,625		87,81		180,228,425		71,24	SEKRETARIAT DAERAH		
	4.01	38	04	1	Terwujudnya Sinkronisasi dan koordinasi kegiatan pengendalian inflasi di Kota Palangka Raya ( Laporan )	2	0	0	0	2	0	0	0	0	0	0	0	0	0	0	0	0	0	0	0	0				
	4.01	38	05		Administrasi Sistem Pengadaan Barang dan Jasa Elektronik		859,299,950		559,294,937		261,311,450		33,160,986		26,173,000		49,712,786		142,045,795		251,092,567		96,09		810,387,504		94,31	SEKRETARIAT DAERAH		
	4.01	38	05	1	Terwujudnya Pelelangan pengadaan barang dan jasa Pemerintah secara elektronik ( Paket Lelang )	200	0	0	0	200	0	0	0	0	0	0	0	0	0	0	0	0	0	0	0	0				
	4.01	38	06		Monitoring dan Fasilitas Sarana Perekonomian untuk Pengembangan Ekonomi Masyarakat		113,024,700		63,786,200		23,024,700		898,575		0		6,349,000		5,428,000		12,675,575		55,05		76,461,775		67,65	SEKRETARIAT DAERAH		
	4.01	38	06	1	Terlaksananya Evaluasi dan Monitoring Pasar Tradisional ( Kecamatan )	5	0	0	0	5	0	0	0	0	0	0	0	0	0	0	0	0	0	0	0	0				
	4.01	38	07		Sinkronisasi, Perencanaan Administrasi Pembangunan		208,038,800		154,054,400		39,342,400		1,882,950		7,556,600		5,290,500		17,064,320		31,794,370		80,81		185,848,770		89,33	SEKRETARIAT DAERAH		
	4.01	38	07	1	Terwujudnya koordinasi, sinkronisasi, terhadap program/kegiatan pembangunan ( Laporan )	6	0	0	0	6	0	0	0	0	0	0	0	0	0	0	0	0	0	0	0	0				
	4.01	38	08		Pengelolaan Tim Evaluasi dan Pengawasan Realisasi Anggaran (TEPRA) Kota Palangka Raya		252,816,600		104,182,600		116,816,600		3,650,000		19,550,000		31,846,454		48,044,700		103,091,154		88,25		207,273,754		81,99	SEKRETARIAT DAERAH		
	4.01	38	08	1	Laporan Bulanan TEPRA ( Tahun )	1	0	0	0	1	0	0	0	0	0	0	0	0	0	0	0	0	0	0	0	0				
	4.01	38	09		Evaluasi dan Monitoring Kegiatan Perusahaan Daerah		56,527,000		0		56,527,000		1,210,800		7,840,000		22,746,850		21,164,950		52,962,600		93,69		52,962,600		93,69	SEKRETARIAT DAERAH		
	4.01	38	09	1	BUMD / Perusahaan Daerah yang Profitabel ( BUMD )	2	0	0	0	2	0	0	0	0	0	0	0	0	0	0	0	0	0	0	0	0				
Rata - rata capaian kinerja (%)																				0	74,27			0	0	82,97				
Predikat kinerja																				Sangat Rendah	Sedang			0	Sangat Rendah	Tinggi				
228	4.01	39			PROGRAM PENGEMBANGAN DATA INFORMASI			1,845,425,205		1,170,625,636		297,579,225		2,787,150		120,526,258		51,164,000		92,855,818		267,333,226		89,84		1,437,958,862		77,92	SEKRETARIAT DAERAH	
				1	Kegiatan Pengembangan Data Informasi ( Kegiatan )	24	0	0	0	24	0	0	0	0	0	0	0	0	0	0	0	0	0	0	0	0				
	4.01	39	01		Konsultasi dan Pengumpulan Data untuk Pengembangan Air Tanah, Geologi, Pertambangan, Migas, Listrik dan Energi		169,457,175		105,276,100		24,957,175		0		0		12,000,000		9,163,875		21,163,875		84,8		126,439,975		74,61	SEKRETARIAT DAERAH		
	4.01	39	01	1	Terhimpunnya Data Pengembangan Potensi Air Tanah, Geologi, Pertambangan, Migas, Listrik dan Energi ( Dokumen )	2	0	0	0	2	0	0	0	0	0	0	0	0	0	0	0	0	0	0	0	0				
	4.01	39	02		Konsultasi dan Pengumpulan Data Potensi Sumber Daya Alam, Lingkungan Hidup dan Potensi Daerah		196,248,050		87,146,823		26,417,050		1,054,400		9,980,000		0		12,569,000		23,603,400		89,35		110,750,223		56,43	SEKRETARIAT DAERAH		
	4.01	39	02	1	Terlaksananya koordinasi dll ( Dokumen )	2	0	0	0	2	0	0	0	0	0	0	0	0	0	0	0	0	0	0	0	0				
	4.01	39	03		Studi/Kaji Banding Pengembangan Potensi Sumber Daya Alam		62,750,000		60,632,400		0		0		0		0		0		0		0		60,632,400		96,63	SEKRETARIAT DAERAH		
	4.01	39	03	1	Kegiatan Pengembangan data/Informasi ( Kegiatan )	5	0	0	0	5	0	0	0	0	0	0	0	0	0	0	0	0	0	0	0	0				
	4.01	39	04		Evaluasi, Koordinasi dan Monitoring Kegiatan Pengembangan dan Pemanfaatan SDA sektor Pertanian, Lingkungan Hidup dan Kehutanan		140,619,175		79,309,700		19,960,175		1,088,500		0		5,364,000		10,540,000		16,992,500		85,13		96,302,200		68,48	SEKRETARIAT DAERAH		

[illegible]



		4.01	41	02	1		Keikutsertaan Sekretaris Daerah dalam kegiatan pertemuan dalam forum Sekretaris Daerah tingkat Regional dan Nasional ( Kegiatan )	2			0	0			0	2			0	0			0	0			0	0			0	0							
		4.01	41	03		Penyusunan Profil Kelembagaan Pemerintah Kota palangka Raya				103,379,800			55,192,700			30,114,400			0		0		0		0		0		0		0		55,192,700		53,39	SEKRETARIAT DAERAH			
		4.01	41	03	1		Tersedianya profil kelembagaan di Lingkungan Pemerintah Kota Palangka Raya ( Dokumen )	1			0	0			0	1			0	0			0	0		0	0		0		0		0	0					
Rata - rata capaian kinerja (%)																										0	61,82			0	0	71,93							
Predikat kinerja																										Sangat Rendah	Rendah			0	Sangat Rendah	Sedang							
230	4.01	42				PROGRAM PENYELESAIAN KONFLIK-KONFLIK PERTANAHAN				131,513,500			89,355,300			5,993,800			0		1,394,700			1,181,500			3,414,500			5,990,700		99,95			95,346,000		72,5	SEKRETARIAT DAERAH	
					1		Persentase Penyelesaian Kasus Tanah Negara ( % )	76			0	0		0	76			0	0		0	0		0	0		0	0		0	0		0		0	0			
		4.01	42	01		Pengamanan Aset-aset Pemerintah Daerah				64,960,600			44,701,800			0			0		0		0		0		0		0		0		44,701,800		68,81	SEKRETARIAT DAERAH			
		4.01	42	01	1		Persentase konflik pertanahan yang dapat diselesaikan ( % )	90			0	0		0	90			0	0		0	0		0	0		0	0		0		0		0	0				
		4.01	42	02		Pengukuran Tata Batas Tanah				66,552,900			44,653,500			5,993,800			0		1,394,700			1,181,500			3,414,500			5,990,700		99,95			50,644,200		76,1	SEKRETARIAT DAERAH	
		4.01	42	02	1		Terlaksananya Pengukuran Tata Batas Tanah ( Km Persegi )	2679			0	0		0	2679			0	0		0	0		0	0		0	0		0		0		0	0				
		4.01	42	03		Ganti Kerugian dan Santunan Tanah untuk Pembangunan				0			0		0			0		0		0		0		0		0		0		0		0		0		SEKRETARIAT DAERAH	
		4.01	42	03	1		Penambahan Aset Daerah Kota Palangka Raya ( % )	76			0	0		0	76			0	0		0	0		0	0		0	0		0		0		0	0				
Rata - rata capaian kinerja (%)																										0	33,32			0	0	48,3							
Predikat kinerja																										Sangat Rendah	Sangat Rendah			0	Sangat Rendah	Sangat Rendah							
231	4.01	43				PROGRAM PENINGKATAN PEMBINAAN KEDAMANGAN DI KOTA PALANGKA RAYA				202,802,000			124,257,700			58,695,000			0		21,047,400			2,327,400			29,427,900			52,802,700		89,96			177,060,400		87,31	SEKRETARIAT DAERAH	
					1		Koordinasi Pembimbingan, Supervisi Konsultasi, Pendidikan dan Pelatihan, Perencanaan, Penelitian dan Pengembangan, Fasilitas, Monitoring dan Evaluasi (Kegiatan) ( Kegiatan )	45			0	0		0	45			0	0		0	0		0	0		0	0		0		0		0	0				
		4.01	43	01		Pendistribusian bantuan untuk Damang Adat di Kota Palangka Raya				202,802,000			124,257,700			58,695,000			0		21,047,400			2,327,400			29,427,900			52,802,700		89,96			177,060,400		87,31	SEKRETARIAT DAERAH	
		4.01	43	01	1		Jumlah Damang Adat Dayak dan Sekretaris Damang Adat Dayak di Kota Palangka Raya ( Damang dan Sekretaris Damang )	5			0	0		0	5			0	0		0	0		0	0		0	0		0		0		0	0				
Rata - rata capaian kinerja (%)																										0	89,96			0	0	87,31							
Predikat kinerja																										Sangat Rendah	Tinggi			0	Sangat Rendah	Tinggi							
232	4.01	44				PROGRAM KELEMBAGAAN KESEJAHTERAAN SOSIAL				29,546,770,285			15,192,415,997			13,624,004,435			0		1,354,861,000			5,169,532,477			4,193,657,055			10,718,050,532		78,67			25,910,466,529		87,69	SEKRETARIAT DAERAH	
					1		Cakupan Adminitrasi Kesra dan Kemasyarakatan ( Kegiatan )	24			0	0		0	24			0	0		0	0		0	0		0	0		0		0		0	0				
		4.01	44	01		Perumusan Kebijakan dan Sinkronisasi Pelaksanaan Upaya Penanggulangan Kemiskinan				85,897,000			42,405,000			41,339,000			0		13,949,000			14,950,000			8,180,000			37,079,000		89,69			79,484,000		92,53	SEKRETARIAT DAERAH	
		4.01	44	01	1		Terlaksananya Rakor dan Evaluasi Perumusan Kebijakan dan Sinkronisasi Upaya Penanggulangan Kemiskinan ( Kegiatan )	2			0	0		0	2			0	0		0	0		0	0		0	0		0		0		0	0				
		4.01	44	02		Verifikasi Data Keluarga/Rumah Tangga Miskin				270,125,000			168,251,380			90,181,000			0		0		0		0		72,279,000			72,279,000		80,15			240,530,380		89,04	SEKRETARIAT DAERAH	
		4.01	44	02	1		Jumlah Rumah Tangga Miskin yang diverifikasi ( RTS )	5583			0	0		0	5583			0	0		0	0		0	0		0	0		0		0		0	0				
		4.01	44	03		Peningkatan Pelayanan Keagamaan dan Hari Besar Keagamaan				3,166,931,400			2,014,776,848			1,019,491,800			0		7,480,000			477,131,075			384,578,075			869,189,150		85,26			2,883,965,998		91,06	SEKRETARIAT DAERAH	
		4.01	44	03	1		Terselenggaranya Pelayanan Keagamaan dan Hari Besar Keagamaan ( Kegiatan )	10			0	0		0	10			0	0		0	0		0	0		0	0		0		0		0	0				
		4.01	44	04		Peningkatan Keimanan dan Ketaqwaan				11,958,590,485			5,342,547,880			6,237,081,285			0		14,160,000			3,221,575,300			443,208,260			3,678,943,560		58,99			9,021,491,440		75,44	SEKRETARIAT DAERAH	
		4.01	44	04	1		Terlaksananya Kegiatan Keagamaan ( Kegiatan )	5			0	0		0	5			0	0		0	0		0	0		0	0		0		0		0	0				
		4.01	44	05		Peningkatan Peran Tokoh Pemuka Agama dan Pendidik Keagamaan Non Formal				13,241,677,000			7,208,844,089			5,860,278,000			0		1,172,800,000			1,349,944,002			3,170,818,920			5,693,562,922		97,16			12,902,407,011		97,44	SEKRETARIAT DAERAH	
		4.01	44	05	1		Pembayaran Insentif Penyuluh Tokoh Agama dan Pendidik Keagamaan Non Formal ( Kegiatan )	5			0	0		0	5			0	0		0	0		0	0		0	0		0		0		0	0				

	4.01	44	06		BBGRM			243,611,150		121,222,050		93,779,100		0		80,760,000		2,714,100		9,292,800		92,766,900		98,92		213,988,950		87,84	SEKRETARIAT DAERAH	
	4.01	44	06	1		Terbinanya serta Terlaksanyabulan bakti gotong royong ( % )	90	0	0	0	90	0	0	0	0	0	0	0	0	0	0	0	0	0	0	0	0			
	4.01	44	07		Majalewu			77,529,750		42,617,250		32,612,250		0		0		31,415,000		0		31,415,000		96,33		74,032,250		95,49	SEKRETARIAT DAERAH	
	4.01	44	07	1		Terlaksananya kunjungan, pertemuan dan dialog dengan masyarakat Kelurahan ( Tahun )	1	0	0	0	1	0	0	0	0	0	0	0	0	0	0	0	0	0	0	0	0			
	4.01	44	08		PM2L			502,408,500		251,751,500		249,242,000		0		65,712,000		71,803,000		105,300,000		242,815,000		97,42		494,566,500		98,44	SEKRETARIAT DAERAH	
	4.01	44	08	1		Tersedianya wadah koordinasi dan sinkronisasi program/kegiatan pembangunan lokasi PM2L ( Tahun )	1	0	0	0	1	0	0	0	0	0	0	0	0	0	0	0	0	0	0	0	0			
Rata - rata capaian kinerja (%)																						0	87,99		0	0	90,91			
Predikat kinerja																						Sangat Rendah	Tinggi		0	Sangat Rendah	Sangat tinggi			
233	4.01	45			PROGRAM PENGEMBANGAN KEWADAYAAN			442,752,000		292,651,628		142,013,000		0		0		48,223,000		84,841,000		133,064,000		93,7		425,715,628		96,15	SEKRETARIAT DAERAH	
				1	Kegiatan Pengembangan Kewadayaan ( Kegiatan )	12	0	0	0	12	0	0	0	0	0	0	0	0	0	0	0	0	0	0	0	0	0			
	4.01	45	01		Kegiatan Usaha Kesehatan Sekolah			442,752,000		292,651,628		142,013,000		0		0		48,223,000		84,841,000		133,064,000		93,7		425,715,628		96,15	SEKRETARIAT DAERAH	
	4.01	45	01	1		Terlaksananya lomba sekolah sehat, rapat koordinasi tim pembina UKS dan sosialisasi UKS ( Kegiatan )	3	0	0	0	3	0	0	0	0	0	0	0	0	0	0	0	0	0	0	0	0			
Rata - rata capaian kinerja (%)																						0	93,7		0	0	96,15			
Predikat kinerja																						Sangat Rendah	Sangat tinggi		0	Sangat Rendah	Sangat tinggi			
234	4.01	46			PROGRAM PEMBINAAN KEMASYARAKATAN			684,992,650		375,615,400		239,253,450		0		28,057,000		0		179,464,450		207,521,450		86,74		583,136,850		85,13	SEKRETARIAT DAERAH	
				1	Kegiatan Pembinaan Kemasyarakatan ( Kegiatan )	38	0	0	0	38	0	0	0	0	0	0	0	0	0	0	0	0	0	0	0	0	0			
	4.01	46	01		Seleksi Pemilih Pemuda Pelopor dan Perwakilan Tingkat Kota Palangka Raya			120,644,600		36,886,600		44,459,000		0		28,057,000		0		0		28,057,000		63,11		64,943,600		53,83	SEKRETARIAT DAERAH	
	4.01	46	01	1		Terselenggaranya Seleksi Pemuda Pelopor Tingkat Kota Palangka Raya ( Kegiatan )	1	0	0	0	1	0	0	0	0	0	0	0	0	0	0	0	0	0	0	0	0			
	4.01	46	02		Dialog Pemuda			82,012,000		47,855,000		32,506,000		0		0		0		32,106,000		32,106,000		98,77		79,961,000		97,5	SEKRETARIAT DAERAH	
	4.01	46	02	1		Terselenggaranya Dialog Pemuda ( Kegiatan )	1	0	0	0	1	0	0	0	0	0	0	0	0	0	0	0	0	0	0	0	0			
	4.01	46	03		Kegiatan Kepemudaan			133,982,500		75,856,400		53,578,700		0		0		0		39,818,700		39,818,700		74,32		115,675,100		86,34	SEKRETARIAT DAERAH	
	4.01	46	03	1		Terselenggaranya Kegiatan Lomba Debat ( Kegiatan )	1	0	0	0	1	0	0	0	0	0	0	0	0	0	0	0	0	0	0	0	0			
	4.01	46	04		Perlombaan Senam			175,793,550		99,927,400		53,509,750		0		0		0		53,089,750		53,089,750		99,22		153,017,150		87,04	SEKRETARIAT DAERAH	
	4.01	46	04	1		Terselenggaranya Perlombaan Senam Tingkat SKPD FKPD dan Sekolah ( Kegiatan )	1	0	0	0	1	0	0	0	0	0	0	0	0	0	0	0	0	0	0	0	0			
	4.01	46	05		Pawai Kegiatan Keagamaan			172,560,000		115,090,000		55,200,000		0		0		0		54,450,000		54,450,000		98,64		169,540,000		98,25	SEKRETARIAT DAERAH	
	4.01	46	05	1		Terselenggaranya Pawai Natal dan Pawai Taaruf ( Kegiatan )	2	0	0	0	2	0	0	0	0	0	0	0	0	0	0	0	0	0	0	0	0			
Rata - rata capaian kinerja (%)																						0	86,81		0	0	84,59			
Predikat kinerja																						Sangat Rendah	Tinggi		0	Sangat Rendah	Tinggi			
235	4.01	47			PROGRAM PENINGKATAN KINERJA STAF AHLI WALIKOTA			1,350,900,000		840,108,967		496,000,000		48,081,228		68,232,146		173,849,570		204,248,482		494,411,426		99,68		1,334,520,393		98,79	SEKRETARIAT DAERAH	
				1		Pelaksanaan dan Pelayanan Administrasi dan Teknis Pemerintahan dan Pembangunan ( % )	100	0	0	0	100	0	0	0	0	0	0	0	0	0	0	0	0	0	0	0	0			
	4.01	47	01		Kegiatan Peningkatan Kapasitas Staf Ahli Walikota Palangka raya			1,350,900,000		840,108,967		496,000,000		48,081,228		68,232,146		173,849,570		204,248,482		494,411,426		99,68		1,334,520,393		98,79	SEKRETARIAT DAERAH	
	4.01	47	01	1		Peningkatan kinerja Staf Ahli Walikota Palangka Raya ( Tahun )	1	0	0	0	1	0	0	0	0	0	0	0	0	0	0	0	0	0	0	0	0			
Rata - rata capaian kinerja (%)																						0	99,68		0	0	98,79			
Predikat kinerja																						Sangat Rendah	Sangat tinggi		0	Sangat Rendah	Sangat tinggi			
236	4.01	48			PROGRAM PENINGKATAN KINERJA SEKRETARIS DAERAH			4,776,089,050		2,509,046,737		1,791,758,350		122,313,694		259,439,622		332,304,103		919,032,662		1,633,090,081		91,14		4,142,136,818		86,73	SEKRETARIAT DAERAH	
				1		Persentase Koordinasi dan Penguatan Kualitas regulasi/Kebijakan Pemerintah Daerah ( % )	100	0	0	0	100	0	0	0	0	0	0	0	0	0	0	0	0	0	0	0	0			
	4.01	48	01		Kegiatan Peningkatan Kapasitas Sekretaris Daerah			1,759,650,100		727,713,001		809,650,100		71,945,569		66,379,310		128,401,032		514,347,488		781,073,399		96,47		1,508,786,400		85,74	SEKRETARIAT DAERAH	

[illegible]

	4.01	01	08	1		Meningkatnya Kebershan Lingkungan Kantor ( item )	6		0	0		0	6		0	0		0	0		0	0		0	0		0	0		0	0		0	0		0	0		0	0		0	0		0	0		0	0		0	0		0	0		0	0		0	0		0	0		0	0		0	0		0	0		0	0		0	0		0	0		0	0		0	0		0	0		0	0		0	0		0	0		0	0		0	0		0	0		0	0		0	0		0	0		0	0		0	0		0	0		0	0		0	0		0	0		0	0		0	0		0	0		0	0		0	0		0	0		0	0		0	0		0	0		0	0		0	0		0	0		0	0		0	0		0	0		0	0		0	0		0	0		0	0		0	0		0	0		0	0		0	0		0	0		0	0		0	0		0	0		0	0		0	0		0	0		0	0		0	0		0	0		0	0		0	0		0	0		0	0		0	0		0	0		0	0		0	0		0	0		0	0		0	0		0	0		0	0		0	0		0	0		0	0		0	0		0	0		0	0		0	0		0	0		0	0		0	0		0	0		0	0		0	0		0	0		0	0		0	0		0	0		0	0		0	0		0	0		0	0		0	0		0	0		0	0		0	0		0	0		0	0		0	0		0	0		0	0		0	0		0	0		0	0		0	0		0	0		0	0		0	0		0	0		0	0		0	0		0	0		0	0		0	0		0	0		0	0		0	0		0	0		0	0		0	0		0	0		0	0		0	0		0	0		0	0		0	0		0	0		0	0		0	0		0	0		0	0		0	0		0	0		0	0		0	0		0	0		0	0		0	0		0	0		0	0		0	0		0	0		0	0		0	0		0	0		0	0		0	0		0	0		0	0		0	0		0	0		0	0		0	0		0	0		0	0		0	0		0	0		0	0		0	0		0	0		0	0		0	0		0	0		0	0		0	0		0	0		0	0		0	0		0	0		0	0		0	0		0	0		0	0		0	0		0	0		0	0		0	0		0	0		0	0		0	0		0	0		0	0		0	0		0	0		0	0		0	0		0	0		0	0		0	0		0	0		0	0		0	0		0	0		0	0		0	0		0	0		0	0		0	0		0	0		0	0		0	0		0	0		0	0		0	0		0	0		0	0		0	0		0	0		0	0		0	0		0	0		0	0		0	0		0	0		0	0		0	0		0	0		0	0		0	0		0	0		0	0		0	0		0	0		0	0		0	0		0	0		0	0		0	0		0	0		0	0		0	0		0	0		0	0		0	0		0	0		0	0		0	0		0	0		0	0		0	0		0	0		0	0		0	0		0	0		0	0		0	0		0	0		0	0		0	0		0	0		0	0		0	0		0	0		0	0		0	0		0	0		0	0		0	0		0	0		0	0		0	0		0	0		0	0		0	0		0	0		0	0		0	0		0	0		0	0		0	0		0	0		0	0		0	0		0	0		0	0		0	0		0	0		0	0		0	0		0	0		0	0		0	0		0	0		0	0		0	0		0	0		0	0		0	0		0	0		0	0		0	0		0	0		0	0		0	0		0	0		0	0		0	0		0	0		0	0		0	0		0	0		0	0		0	0		0	0		0	0		0	0		0	0		0	0		0	0		0	0		0	0		0	0		0	0		0	0		0	0		0	0		0	0		0	0		0	0		0	0		0	0		0	0		0	0		0	0		0	0		0	0		0	0		0	0		0	0		0	0		0	0		0	0		0	0		0	0		0	0		0	0		0	0		0	0		0	0		0	0		0	0		0	0		0	0		0	0		0	0		0	0		0	0		0	0		0	0		0	0		0	0		0	0		0	0		0	0		0	0		0	0		0	0		0	0		0	0		0	0		0	0		0	0		0	0		0	0		0	0		0	0		0	0		0	0		0	0		0	0		0	0		0	0		0	0		0	0		0	0		0	0		0	0		0	0		0	0		0	0		0	0		0	0		0	0		0	0		0	0		0	0		0	0		0	0		0	0		0	0		0	0		0	0		0	0		0	0		0	0		0	0		0	0		0	0		0	0		0	0		0	0	
--	------	----	----	---	--	---	---	--	---	---	--	---	---	--	---	---	--	---	---	--	---	---	--	---	---	--	---	---	--	---	---	--	---	---	--	---	---	--	---	---	--	---	---	--	---	---	--	---	---	--	---	---	--	---	---	--	---	---	--	---	---	--	---	---	--	---	---	--	---	---	--	---	---	--	---	---	--	---	---	--	---	---	--	---	---	--	---	---	--	---	---	--	---	---	--	---	---	--	---	---	--	---	---	--	---	---	--	---	---	--	---	---	--	---	---	--	---	---	--	---	---	--	---	---	--	---	---	--	---	---	--	---	---	--	---	---	--	---	---	--	---	---	--	---	---	--	---	---	--	---	---	--	---	---	--	---	---	--	---	---	--	---	---	--	---	---	--	---	---	--	---	---	--	---	---	--	---	---	--	---	---	--	---	---	--	---	---	--	---	---	--	---	---	--	---	---	--	---	---	--	---	---	--	---	---	--	---	---	--	---	---	--	---	---	--	---	---	--	---	---	--	---	---	--	---	---	--	---	---	--	---	---	--	---	---	--	---	---	--	---	---	--	---	---	--	---	---	--	---	---	--	---	---	--	---	---	--	---	---	--	---	---	--	---	---	--	---	---	--	---	---	--	---	---	--	---	---	--	---	---	--	---	---	--	---	---	--	---	---	--	---	---	--	---	---	--	---	---	--	---	---	--	---	---	--	---	---	--	---	---	--	---	---	--	---	---	--	---	---	--	---	---	--	---	---	--	---	---	--	---	---	--	---	---	--	---	---	--	---	---	--	---	---	--	---	---	--	---	---	--	---	---	--	---	---	--	---	---	--	---	---	--	---	---	--	---	---	--	---	---	--	---	---	--	---	---	--	---	---	--	---	---	--	---	---	--	---	---	--	---	---	--	---	---	--	---	---	--	---	---	--	---	---	--	---	---	--	---	---	--	---	---	--	---	---	--	---	---	--	---	---	--	---	---	--	---	---	--	---	---	--	---	---	--	---	---	--	---	---	--	---	---	--	---	---	--	---	---	--	---	---	--	---	---	--	---	---	--	---	---	--	---	---	--	---	---	--	---	---	--	---	---	--	---	---	--	---	---	--	---	---	--	---	---	--	---	---	--	---	---	--	---	---	--	---	---	--	---	---	--	---	---	--	---	---	--	---	---	--	---	---	--	---	---	--	---	---	--	---	---	--	---	---	--	---	---	--	---	---	--	---	---	--	---	---	--	---	---	--	---	---	--	---	---	--	---	---	--	---	---	--	---	---	--	---	---	--	---	---	--	---	---	--	---	---	--	---	---	--	---	---	--	---	---	--	---	---	--	---	---	--	---	---	--	---	---	--	---	---	--	---	---	--	---	---	--	---	---	--	---	---	--	---	---	--	---	---	--	---	---	--	---	---	--	---	---	--	---	---	--	---	---	--	---	---	--	---	---	--	---	---	--	---	---	--	---	---	--	---	---	--	---	---	--	---	---	--	---	---	--	---	---	--	---	---	--	---	---	--	---	---	--	---	---	--	---	---	--	---	---	--	---	---	--	---	---	--	---	---	--	---	---	--	---	---	--	---	---	--	---	---	--	---	---	--	---	---	--	---	---	--	---	---	--	---	---	--	---	---	--	---	---	--	---	---	--	---	---	--	---	---	--	---	---	--	---	---	--	---	---	--	---	---	--	---	---	--	---	---	--	---	---	--	---	---	--	---	---	--	---	---	--	---	---	--	---	---	--	---	---	--	---	---	--	---	---	--	---	---	--	---	---	--	---	---	--	---	---	--	---	---	--	---	---	--	---	---	--	---	---	--	---	---	--	---	---	--	---	---	--	---	---	--	---	---	--	---	---	--	---	---	--	---	---	--	---	---	--	---	---	--	---	---	--	---	---	--	---	---	--	---	---	--	---	---	--	---	---	--	---	---	--	---	---	--	---	---	--	---	---	--	---	---	--	---	---	--	---	---	--	---	---	--	---	---	--	---	---	--	---	---	--	---	---	--	---	---	--	---	---	--	---	---	--	---	---	--	---	---	--	---	---	--	---	---	--	---	---	--	---	---	--	---	---	--	---	---	--	---	---	--	---	---	--	---	---	--	---	---	--	---	---	--	---	---	--	---	---	--	---	---	--	---	---	--	---	---	--	---	---	--	---	---	--	---	---	--	---	---	--	---	---	--	---	---	--	---	---	--	---	---	--	---	---	--	---	---	--	---	---	--	---	---	--	---	---	--	---	---	--	---	---	--	---	---	--	---	---	--	---	---	--	---	---	--	---	---	--	---	---	--	---	---	--	---	---	--	---	---	--	---	---	--	---	---	--	---	---	--	---	---	--	---	---	--	---	---	--	---	---	--	---	---	--	---	---	--	---	---	--	---	---	--	---	---	--	---	---	--	---	---	--	---	---	--	---	---	--	---	---	--	---	---	--	---	---	--	---	---	--	---	---	--	---	---	--	---	---	--	---	---	--	---	---	--	---	---	--	---	---	--	---	---	--	---	---	--	---	---	--	---	---	--	---	---	--	---	---	--	---	---	--	---	---	--	---	---	--	---	---	--	---	---	--	---	---	--	---	---	--	---	---	--	---	---	--	---	---	--	---	---	--	---	---	--	---	---	--	---	---	--	---	---	--	---	---	--	---	---	--	---	---	--	---	---	--	---	---	--	---	---	--	---	---	--	---	---	--	---	---	--	---	---	--	---	---	--	---	---	--	---	---	--	---	---	--	---	---	--	---	---	--	---	---	--	---	---	--	---	---	--	---	---	--	---	---	--	---	---	--	---	---	--	---	---	--	---	---	--	---	---	--	---	---	--	---	---	--	---	---	--	---	---	--	---	---	--	---	---	--	---	---	--	---	---	--	---	---	--	---	---	--	---	---	--

	4.01	02	08		Pengadaan peralatan rumah jabatan/dinas			609,167,630		572,400,615		35,000,000		0		0		0		0		0		0		572,400,615		93,96	SEKRETARIAT DEWAN PERWAKILAN RAKYAT DAERAH		
	4.01	02	08	1		Meningkatnya Sarana dan Prasarana Rumah Jabatan/Dinas ( item )	3	0	0	0	3	0	0	0	0	0	0	0	0	0	0	0	0	0	0	0	0				
	4.01	02	09		Pengadaan peralatan gedung kantor			170,000,000		149,787,500		20,000,000		0		0		0		0		0		0		149,787,500		88,11	SEKRETARIAT DEWAN PERWAKILAN RAKYAT DAERAH		
	4.01	02	09	1		Meningkatnya Kinerja Aparatur ( set )	1	0	0	0	1	0	0	0	0	0	0	0	0	0	0	0	0	0	0	0	0				
	4.01	02	10		Pengadaan mebeleur			709,750,000		707,720,000		0		0		0		0		0		0		0		707,720,000		99,71	SEKRETARIAT DEWAN PERWAKILAN RAKYAT DAERAH		
	4.01	02	10	1		Meningkatnya Sarana dan Prasarana Perkantoran ( item )	3	0	0	0	3	0	0	0	0	0	0	0	0	0	0	0	0	0	0	0	0				
	4.01	02	11		Pengadaan Tanah			1,000,000,000		497,428,400		500,000,000		0		0		0		0		0		0		497,428,400		49,74	SEKRETARIAT DEWAN PERWAKILAN RAKYAT DAERAH		
	4.01	02	11	1		Meningkatnya Sarana Perkantoran ( item )	1	0	0	0	1	0	0	0	0	0	0	0	0	0	0	0	0	0	0	0	0				
	4.01	02	20		Pemeliharaan rutin/berkala rumah jabatan			1,138,500,000		731,476,687		80,000,000		0		0		0		0		0		0		731,476,687		64,25	SEKRETARIAT DEWAN PERWAKILAN RAKYAT DAERAH		
	4.01	02	20	1		Meningkatnya umur ekonomis gedung/rumah jabatan ( item )	4	0	0	0	4	0	0	0	0	0	0	0	0	0	0	0	0	0	0	0	0				
	4.01	02	22		Pemeliharaan rutin/berkala gedung kantor			912,690,350		688,322,282		115,000,000		0		0		0		0		0		0		688,322,282		75,42	SEKRETARIAT DEWAN PERWAKILAN RAKYAT DAERAH		
	4.01	02	22	1		Meningkatnya umur ekonomis Gedung Kantor ( item )	2	0	0	0	2	0	0	0	0	0	0	0	0	0	0	0	0	0	0	0	0				
	4.01	02	40		Rehabilitasi sedang/berat rumah jabatan			2,062,989,000		2,032,990,701		0		0		0		0		0		0		0		2,032,990,701		98,55	SEKRETARIAT DEWAN PERWAKILAN RAKYAT DAERAH		
	4.01	02	40	1		Meningkatnya sarana dan prasarana Rumah Jabatan ( item )	3	0	0	0	3	0	0	0	0	0	0	0	0	0	0	0	0	0	0	0	0				
	4.01	02	42		Rehabilitasi sedang/berat gedung kantor			3,730,468,500		3,498,018,651		145,000,000		0		0		0		0		0		0		3,498,018,651		93,77	SEKRETARIAT DEWAN PERWAKILAN RAKYAT DAERAH		
	4.01	02	42	1		Meningkatnya sarana dan prasarana Gedung Kantor (Gudang Genset) ( item )	1	0	0	0	1	0	0	0	0	0	0	0	0	0	0	0	0	0	0	0	0				
	4.01	02	79		Pengadaan AC			70,000,000		48,750,000		21,000,000		0		0		0		0		0		0		48,750,000		69,64	SEKRETARIAT DEWAN PERWAKILAN RAKYAT DAERAH		
	4.01	02	79	1		Meningkatnya Sarana dan prasarana Kantor ( unit )	3	0	0	0	3	0	0	0	0	0	0	0	0	0	0	0	0	0	0	0	0				
Rata - rata capaian kinerja (%)																					0	0		0	0	84,5					
Predikat kinerja																					Sangat Rendah	Sangat Rendah		0		Tinggi					
240	4.01	03			PROGRAM PENINGKATAN DISIPLIN APARATUR			1,298,330,000		859,038,200		374,400,000		0		0		0		0		0		0		859,038,200		66,16	SEKRETARIAT DEWAN PERWAKILAN RAKYAT DAERAH		
				1		Peningkatan Disiplin Aparatur sebagai Penunjang Kerja ( TAHUN )	1	0	0	0	1	0	0	0	0	0	0	0	0	0	0	0	0	0	0	0	0				
	4.01	03	02		Pengadaan pakaian dinas beserta perlengkapannya			1,298,330,000		859,038,200		374,400,000		0		0		0		0		0		0		859,038,200		66,16	SEKRETARIAT DEWAN PERWAKILAN RAKYAT DAERAH		
	4.01	03	02	1		Meningkatnya Disiplin dalam hal penampilan dan kerapian berpakaian ( stel )	160	0	0	0	160	0	0	0	0	0	0	0	0	0	0	0	0	0	0	0	0				
Rata - rata capaian kinerja (%)																					0	0		0	0	66,16					
Predikat kinerja																					Sangat Rendah	Sangat Rendah		0		Sedang					
241	4.01	05			PROGRAM PENINGKATAN KAPASITAS SUMBER DAYA APARATUR			3,021,400,000		1,883,572,582		574,000,000		0		0		0		0		0		0		1,883,572,582		62,34	SEKRETARIAT DEWAN PERWAKILAN RAKYAT DAERAH		
				1		Penunjang Peningkatan Kapasitas Sumber Daya Aparatur ( TAHUN )	1	0	0	0	1	0	0	0	0	0	0	0	0	0	0	0	0	0	0	0	0				
	4.01	05	01		Pendidikan dan pelatihan formal			3,021,400,000		1,883,572,582		574,000,000		0		0		0		0		0		0		1,883,572,582		62,34	SEKRETARIAT DEWAN PERWAKILAN RAKYAT DAERAH		

	4.01	05	01	1		Meningkatnya ASN yang mengikuti pendidikan dan pelatihan Formal ( orang )	40			0	0			0	40			0	0			0	0			0	0		0	0					
Rata - rata capaian kinerja (%)																											0	0			0	0	62,34		
Predikat kinerja																											Sangat Rendah	Sangat Rendah			0	Sangat Rendah	Rendah		
242	4.01	06				PROGRAM PENINGKATAN PENGEMBANGAN SISTEM PELAPORAN CAPAIAN KINERJA DAN KEUANGAN			4,806,703,250			3,093,761,248			719,405,700			0			0			0			0		0		3,093,761,248		64,36	SEKRETARIAT DEWAN PERWAKILAN RAKYAT DAERAH	
					1	Peningkatan Kualitas Dukungan Administrasi yang Akuntabel dan Tepat Waktu ( TAHUN )	1		0	0		0	1		0	0		0	0		0	0		0	0		0	0		0	0				
	4.01	06	01			Penyusunan laporan capaian kinerja dan ikhtisar realisasi kinerja SKPD			134,208,750			75,434,750			39,170,000			0			0			0			0		0		75,434,750		56,21	SEKRETARIAT DEWAN PERWAKILAN RAKYAT DAERAH	
	4.01	06	01	1		Meningkatnya pembuatan laporan capaian kinerja dan ikhtisar realisasi kinerja ( laporan )	3		0	0		0	3		0	0		0	0		0	0		0	0		0	0		0	0				
	4.01	06	02			Penyusunan pelaporan keuangan			2,505,655,400			1,283,169,412			561,465,700			0			0			0			0		0		1,283,169,412		51,21	SEKRETARIAT DEWAN PERWAKILAN RAKYAT DAERAH	
	4.01	06	02	1		Meningkatnya Penyelesaian Laporan Keuangan SKPD ( Laporan )	19		0	0		0	19		0	0		0	0		0	0		0	0		0	0		0	0				
	4.01	06	03			Penyusunan pelaporan prognosis realisasi anggaran			24,983,300			24,911,500			0			0			0			0			0		0		24,911,500		99,71	SEKRETARIAT DEWAN PERWAKILAN RAKYAT DAERAH	
	4.01	06	03	1		Meningkatnya Kualitas pelaporan Prognosis anggaran ( laporan )	2		0	0		0	2		0	0		0	0		0	0		0	0		0	0		0	0				
	4.01	06	04			Penyusunan program dan rencana kerja			94,920,750			53,966,462			25,500,000			0			0			0			0		0		53,966,462		56,85	SEKRETARIAT DEWAN PERWAKILAN RAKYAT DAERAH	
	4.01	06	04	1		Meningkatnya perencanaan program dan rencana kerja SKPD ( Dokumen )	5		0	0		0	5		0	0		0	0		0	0		0	0		0	0		0	0				
	4.01	06	06			Penyusunan dan Pelaporan Bendahara Pengeluaran			1,540,935,350			1,324,771,584			0			0			0			0			0		0		1,324,771,584		85,97	SEKRETARIAT DEWAN PERWAKILAN RAKYAT DAERAH	
	4.01	06	06	1		Meningkatnya kualitas pelaporan Bendahara Pengeluaran ( laporan )	2		0	0		0	2		0	0		0	0		0	0		0	0		0	0		0	0				
	4.01	06	07			Inventarisasi Barang Milik Daerah			505,999,700			331,507,540			93,270,000			0			0			0			0		0		331,507,540		65,52	SEKRETARIAT DEWAN PERWAKILAN RAKYAT DAERAH	
	4.01	06	07	1		Meningkatnya Pelaporan dan Penatausahaan Aset ( Dokumen )	4		0	0		0	4		0	0		0	0		0	0		0	0		0	0		0	0				
Rata - rata capaian kinerja (%)																											0	0			0	0	69,25		
Predikat kinerja																											Sangat Rendah	Sangat Rendah			0	Sangat Rendah	Sedang		
243	4.01	15				PROGRAM PENINGKATAN KAPASITAS LEMBAGA PERWAKILAN RAKYAT DAERAH			52,917,890,950			32,113,822,217			13,629,979,800			0			0			0			0		0		32,113,822,217		60,69	SEKRETARIAT DEWAN PERWAKILAN RAKYAT DAERAH	
					1	Produk Hukum Daerah (Legislasi) ( Perda )	40		0	0		0	40		0	0		0	0		0	0		0	0		0	0		0	0				
	4.01	15	01			Pembahasan rancangan peraturan daerah			4,762,054,500			3,026,658,593			1,130,235,000			0			0			0			0		0		3,026,658,593		63,56	SEKRETARIAT DEWAN PERWAKILAN RAKYAT DAERAH	
	4.01	15	01	1		Meningkatnya legalitas Produk Hukum Daerah ( % )	20		0	0		0	20		0	0		0	0		0	0		0	0		0	0		0	0				
	4.01	15	03			Rapat-rapat Alat Kelengkapan Dewan dan Rapat Paripurna			1,048,189,300			575,602,400			332,912,500			0			0			0			0		0		575,602,400		54,91	SEKRETARIAT DEWAN PERWAKILAN RAKYAT DAERAH	
	4.01	15	03	1		Meningkatnya legalitas untuk produk hukum daerah ( rapat )	50		0	0		0	50		0	0		0	0		0	0		0	0		0	0		0	0				
	4.01	15	05			Kegiatan reses			1,478,939,200			334,566,150			893,025,000			0			0			0			0		0		334,566,150		22,62	SEKRETARIAT DEWAN PERWAKILAN RAKYAT DAERAH	
	4.01	15	05	1		Meningkatnya legalitas untuk produk hukum daerah ( kali Reses )	3		0	0		0	3		0	0		0	0		0	0		0	0		0	0		0	0				
	4.01	15	06			Kunjungan kerja pimpinan dan anggota DPRD dalam daerah			345,290,000			80,100,000			69,200,000			0			0			0			0		0		80,100,000		23,2	SEKRETARIAT DEWAN PERWAKILAN RAKYAT DAERAH	
	4.01	15	06	1		Meningkatnya efektivitas produk hukum daerah ( orang/trip )	173		0	0		0	173		0	0		0	0		0	0		0	0		0	0		0	0				

	4.01	15	07		Peningkatan kapasitas pimpinan dan anggota DPRD		4,320,820,000		2,507,507,334		811,050,000		0		0		0		0		0		0		2,507,507,334		58,03	SEKRETARIAT DEWAN PERWAKILAN RAKYAT DAERAH	
	4.01	15	07	1		Meningkatnya efektivitas produk hukum daerah ( item )	2	0	0	0	2	0	0	0	0	0	0	0	0	0	0	0	0	0	0	0			
	4.01	15	08		Sosialisasi peraturan perundang-undangan		487,965,775		355,762,950		88,420,000		0		0		0		0		0		0		355,762,950		72,91	SEKRETARIAT DEWAN PERWAKILAN RAKYAT DAERAH	
	4.01	15	08	1		Meningkatnya legalitas produk hukum daerah ( kali )	3	0	0	0	3	0	0	0	0	0	0	0	0	0	0	0	0	0	0	0			
	4.01	15	09		Evaluasi Pelaksanaan Perda Pemerintah Kota Palangka Raya		130,039,100		85,468,300		43,715,000		0		0		0		0		0		0		85,468,300		65,73	SEKRETARIAT DEWAN PERWAKILAN RAKYAT DAERAH	
	4.01	15	09	1		Meningkatnya efektivitas dan legalitas produk hukum daerah ( item )	4	0	0	0	4	0	0	0	0	0	0	0	0	0	0	0	0	0	0	0			
	4.01	15	10		Penyusunan Rancangan Peraturan Perundang-undangan		1,360,902,500		903,197,373		412,067,100		0		0		0		0		0		0		903,197,373		66,37	SEKRETARIAT DEWAN PERWAKILAN RAKYAT DAERAH	
	4.01	15	10	1		Meningkatnya efektivitas dan legalitas produk hukum daerah ( Raperda )	8	0	0	0	8	0	0	0	0	0	0	0	0	0	0	0	0	0	0	0			
	4.01	15	12		Legislasi Rancangan Peraturan Perundang-undangan		636,232,300		451,785,897		0		0		0		0		0		0		0		451,785,897		71,01	SEKRETARIAT DEWAN PERWAKILAN RAKYAT DAERAH	
	4.01	15	12	1		Meningkatnya efektivitas dan legalitas produk hukum daerah ( Raperda )	8	0	0	0	8	0	0	0	0	0	0	0	0	0	0	0	0	0	0	0			
	4.01	15	13		Publikasi Peraturan Perundang-undangan		265,557,350		193,392,400		50,935,000		0		0		0		0		0		0		193,392,400		72,83	SEKRETARIAT DEWAN PERWAKILAN RAKYAT DAERAH	
	4.01	15	13	1		Meningkatnya efektivitas dan legalitas produk hukum daerah ( kali )	2	0	0	0	2	0	0	0	0	0	0	0	0	0	0	0	0	0	0	0			
	4.01	15	14		Kajian Peraturan Perundang-undangan Daerah terhadap Perundang-undangan yang baru, lebih tinggi dan keserasian antar Peraturan Perundang-undangan Daerah		1,570,340,425		1,156,321,342		327,865,000		0		0		0		0		0		0		1,156,321,342		73,64	SEKRETARIAT DEWAN PERWAKILAN RAKYAT DAERAH	
	4.01	15	14	1		Meningkatnya Legalitas Produk Hukum Daerah ( Raperda )	8	0	0	0	8	0	0	0	0	0	0	0	0	0	0	0	0	0	0	0			
	4.01	15	15		Medical Chek Up Anggota DPRD Beserta Keluarga		306,185,000		34,612,274		59,350,000		0		0		0		0		0		0		34,612,274		11,3	SEKRETARIAT DEWAN PERWAKILAN RAKYAT DAERAH	
	4.01	15	15	1		Meningkatnya pencegahan serta deteksi dini penyakit ( Anggota DPRD )	30	0	0	0	30	0	0	0	0	0	0	0	0	0	0	0	0	0	0	0			
	4.01	15	16		Penyediaan Jasa Operasional Tenaga Ahli DPRD		2,034,252,000		1,401,250,000		468,000,000		0		0		0		0		0		0		1,401,250,000		68,88	SEKRETARIAT DEWAN PERWAKILAN RAKYAT DAERAH	
	4.01	15	16	1		Meningkatnya kinerja legislatif dan efektivitas produk hukum daerah ( orang )	13	0	0	0	13	0	0	0	0	0	0	0	0	0	0	0	0	0	0	0			
	4.01	15	17		Kunjungan Kerja Pimpinan dan Anggota DPRD ke Luar Daerah		16,425,304,100		11,132,530,701		4,225,000,000		0		0		0		0		0		0		11,132,530,701		67,78	SEKRETARIAT DEWAN PERWAKILAN RAKYAT DAERAH	
	4.01	15	17	1		Meningkatnya efektivitas produk hukum daerah ( kali )	11	0	0	0	11	0	0	0	0	0	0	0	0	0	0	0	0	0	0	0			
	4.01	15	20		Peningkatan Kinerja Pimpinan DPRD		3,230,614,400		1,850,315,850		1,214,250,000		0		0		0		0		0		0		1,850,315,850		57,27	SEKRETARIAT DEWAN PERWAKILAN RAKYAT DAERAH	
	4.01	15	20	1		Meningkatnya efektivitas dan kinerja Pimpinan DPRD ( item )	7	0	0	0	7	0	0	0	0	0	0	0	0	0	0	0	0	0	0	0			
	4.01	15	21		Peningkatan Kinerja Risalah dan Rapat		1,159,890,250		802,884,298		64,450,000		0		0		0		0		0		0		802,884,298		69,22	SEKRETARIAT DEWAN PERWAKILAN RAKYAT DAERAH	
	4.01	15	21	1		Meningkatnya efektivitas Produk hukum daerah ( Risalah )	12	0	0	0	12	0	0	0	0	0	0	0	0	0	0	0	0	0	0	0			
	4.01	15	22		Penyusunan Program Kerja dan Evaluasi Kinerja Legislatif		6,220,055,100		3,734,887,558		1,186,750,000		0		0		0		0		0		0		3,734,887,558		60,05	SEKRETARIAT DEWAN PERWAKILAN RAKYAT DAERAH	
	4.01	15	22	1		Meningkatnya efektivitas kinerja Badan Musyawarah ( Rapat Bamus )	4	0	0	0	4	0	0	0	0	0	0	0	0	0	0	0	0	0	0	0			
	4.01	15	23		Peningkatan Kinerja Badan Kehormatan		851,552,300		426,921,400		208,825,000		0		0		0		0		0		0		426,921,400		50,13	SEKRETARIAT DEWAN PERWAKILAN RAKYAT DAERAH	

	4.01	15	23	1		Meningkatnya efektivitas kinerja Badan Kehormatan ( Rapat Badan Kehormatan )	3		0	0		0	3		0	0		0	0		0	0		0	0		0	0		0	0				
	4.01	15	24		Pelantikan Anggota DPRD			944,857,750		396,558,473		303,670,400			0			0			0		0		0		0		396,558,473		41,97	SEKRETARIAT DEWAN PERWAKILAN RAKYAT DAERAH			
	4.01	15	24	1		Meningkatnya efektivitas produk hukum daerah ( pelantikan )	3		0	0		0	3		0	0		0	0		0	0		0	0		0	0		0	0				
	4.01	15	25		Pertemuan nasional/regional bagi pimpinan dan anggota DPRD			2,656,150,000		1,314,666,083		569,600,000			0			0			0		0		0		0		1,314,666,083		49,5	SEKRETARIAT DEWAN PERWAKILAN RAKYAT DAERAH			
	4.01	15	25	1		Meningkatnya efektivitas kinerja pimpinan dan anggota DPRD ( pertemuan )	10		0	0		0	10		0	0		0	0		0	0		0	0		0	0		0	0				
	4.01	15	27		Tahapan Penganggaran APBD serta penetapannya			2,595,000,000		1,338,347,091		1,127,500,000			0			0			0		0		0		0		1,338,347,091		51,57	SEKRETARIAT DEWAN PERWAKILAN RAKYAT DAERAH			
	4.01	15	27	1		Meningkatnya efektivitas dan legalitas produk hukum daerah ( Rapat Banggar )	5		0	0		0	5		0	0		0	0		0	0		0	0		0	0		0	0				
	4.01	15	28		Penguatan pengawasan atas tindaklanjut hasil pemeriksaan atas laporan keuangan Pemerintah Daerah			87,699,600		10,485,750		43,159,800			0			0			0		0		0		0		10,485,750		11,96	SEKRETARIAT DEWAN PERWAKILAN RAKYAT DAERAH			
	4.01	15	28	1		Meningkatnya efektivitas penyelesaian tindak lanjut hasil pemeriksaan ( kali rapat )	4		0	0		0	4		0	0		0	0		0	0		0	0		0	0		0	0				
Rata - rata capaian kinerja (%)																										0	0			0	0	53,84			
Predikat kinerja																										Sangat Rendah	Sangat Rendah			0	Sangat Rendah	Rendah			
	4.01				URUSAN PEMERINTAHAN FUNGSI PENUNJANG			3,080,822,195			0		3,080,822,195		314,432,071		1,072,513,070		699,986,493		899,682,668		2,986,614,302		96,94			2,986,614,302		96,94					
	4.01				ADMINISTRASI PEMERINTAHAN			3,080,822,195		0		3,080,822,195		314,432,071		1,072,513,070		699,986,493		899,682,668		2,986,614,302		96,94			2,986,614,302		96,94						
244	4.01	01			PROGRAM PELAYANAN ADMINISTRASI PERKANTORAN			607,571,445		0		607,571,445		85,757,221		123,760,983		173,735,543		212,524,718		595,778,465		98,06			595,778,465		98,06				KECAMATAN PAHANDUT		
				1		Tersedianya Pelayanan Administrasi Perkantoran ( 100% )	12		0	0		0	12		0	14		0	20		0	97		808,33		97		0	808,33						
	4.01	01	01		Penyediaan jasa surat menyurat			4,995,000		0		4,995,000		1,200,000		1,200,000		0		2,592,000		4,992,000		99,94			4,992,000		99,94				KECAMATAN PAHANDUT		
	4.01	01	01	1		Terlaksananya Kelancaran Surat Menyurat ( Tahun )	100		0	0		0	100		0	24		0	24		0	98		0	98		98		0	98					
	4.01	01	02		Penyediaan jasa komunikasi, sumber daya air dan listrik			71,973,916		0		71,973,916		19,534,792		10,090,489		9,892,999		18,801,026		58,319,306		81,03			58,319,306		81,03				KECAMATAN PAHANDUT		
	4.01	01	02	1		Terpenuhinya Kebutuhan Jasa Komunikasi, Sumber Daya Air dan Listrik Kantor ( Tahun )	100		0	0		0	100		0	27		0	14		0	84		0	84		84		0	84					
	4.01	01	03		Penyediaan jasa peralatan dan perlengkapan kantor			8,000,000		0		8,000,000		1,250,000		1,150,000		0		5,591,000		7,991,000		99,89			7,991,000		99,89				KECAMATAN PAHANDUT		
	4.01	01	03	1		Tersedianya Peralatan dan Perlengkapan Kantor ( Gedung )	100		0	0		0	100		0	16		0	14		0	100		0	100		100		0	100					
	4.01	01	07		Penyediaan jasa administrasi keuangan			236,431,976		0		236,431,976		28,459,996		54,889,994		58,489,994		112,869,992		254,709,976		107,73			254,709,976		107,73				KECAMATAN PAHANDUT		
	4.01	01	07	1		Tersedianya Pelaporan Bendahara Pengeluaran dan Honor Pengelola Keuangan/Barang serta Honorarium Pegawai Tidak Tetap di Kecmatan Pahandut ( Orang )	100		0	0		0	100		0	4		0	23		0	94		0	94		94		0	94					
	4.01	01	09		Penyediaan jasa perbaikan peralatan kerja			11,300,000		0		11,300,000		0		500,000		0		10,800,000		11,300,000		100			11,300,000		100				KECAMATAN PAHANDUT		
	4.01	01	09	1		Terpeliharanya Peralatan Kerja Kantor ( Unit )	100		0	0		0	100		0	0		0	4		0	100		0	100		100		0	100					
	4.01	01	10		Penyediaan alat tulis kantor			28,328,624		0		28,328,624		7,081,900		0		5,220,300		15,999,450		28,301,650		99,9			28,301,650		99,9				KECAMATAN PAHANDUT		
	4.01	01	10	1		Terlaksananya kelancaran pekerjaan Kantor ( Tahun )	100		0	0		0	100		0	25		0	0		0	99		0	99		99		0	99					
	4.01	01	11		Penyediaan barang cetakan dan penggandaan			18,530,000		0		18,530,000		3,700,000		1,850,500		551,000		4,457,750		10,559,250		56,98			10,559,250		56,98				KECAMATAN PAHANDUT		
	4.01	01	11	1		Terpenuhinya Barang Cetakan dan Penggandaan ( Tahun )	100		0	0		0	100		0	20		0	10		0	57		0	57		57		0	57					
	4.01	01	12		Penyediaan komponen instalasi listrik/penerangan bangunan kantor			7,211,929		0		7,211,929		915,000		875,000		0		5,419,500		7,209,500		99,97			7,209,500		99,97				KECAMATAN PAHANDUT		
	4.01	01	12	1		Terpenuhinya Komponen Listrik dan Penerangan Kantor ( Gedung )	100		0	0		0	100		0	13		0	12		0	100		0	100		100		0	100					
	4.01	01	15		Penyediaan bahan bacaan dan peraturan perundang-undangan			15,000,000		0		15,000,000		0		3,600,000		3,600,000		7,200,000		14,400,000		96			14,400,000		96				KECAMATAN PAHANDUT		
	4.01	01	15	1		Tersedianya Bahan Bacaan Informasi ( Eksemplar )	100		0	0		0	100		0	0		0	24		0	96		0	96		96		0	96					
	4.01	01	17		Penyediaan makanan dan minuman			0		0		0		0		0		0		0		0		0		0		0		0				KECAMATAN PAHANDUT	



[illegible]

				1		Meningkatnya Pengembangan Sistem Pelaporan Capaian Kinerja dan Keuangan ( % )	2	0	0	0	2	0	29	0	37	0	0	0	22	0	88	0	4400		88	0	4400				
	4.01	06	01		Penyusunan laporan capaian kinerja dan ikhtisar realisasi kinerja SKPD			15,000,000			0		15,000,000		9,999,100		0		0		5,000,000		14,999,100		99,99		14,999,100		99,99	KECAMATAN PAHANDUT	
	4.01	06	01	1		Tersusunnya Laporan Capaian Kinerja dan Ikhtisar realisasi capaian Kinerja ( Tahun )	100	0	0		0	100	0	67	0	0	0	0	33	0	100	0	100		100		0	100			
	4.01	06	04		Penyusunan program dan rencana kerja			20,000,000			0		20,000,000		0		12,791,250		0		7,200,750		19,992,000		99,96		19,992,000		99,96	KECAMATAN PAHANDUT	
	4.01	06	04	1		Tersusunnya program dan rencana kerja ( Tahun )	100	0	0		0	100	0	0	0	64	0	0	17	0	81	0	81		81		0	81			
Rata - rata capaian kinerja (%)																								90,5	99,98		0	90,5	99,98		
Predikat kinerja																								Sangat tinggi	Sangat tinggi		0	Sangat tinggi	Sangat tinggi		
249	4.01	31			PROGRAM PENINGKATAN KEBERDAYAAN MASYARAKAT PEDESAAN			259,190,750			0		259,190,750		18,109,750		74,929,250		49,837,450		106,992,250		249,868,700		96,4		249,868,700		96,4	KECAMATAN PAHANDUT	
				1	Jumlah Kegiatan PKK, Dharma Wanita Persatuan dan LKK di Kecamatan Pahandut ( Orang )	9	0	0		0	9	0	7	0	29	0	19	0	41	0	96	0	1066,67		96		0	1066,67			
	4.01	31	02		Pembinaan PKK Kecamatan			30,000,000			0		30,000,000		6,325,000		0		15,967,500		7,707,500		30,000,000		100		30,000,000		100	KECAMATAN PAHANDUT	
	4.01	31	02	1		Tercapainya Target-target Kegiatan PKK dan Dharma Wanita ( PKK )	100	0	0		0	100	0	21	0	0	53	0	26	0	100	0	100		100		0	100			
	4.01	31	03		Kegiatan Pelayanan Administrasi Terpadu Kecamatan ( PATEN )			7,500,000			0		7,500,000		1,875,000		0		0		5,625,000		7,500,000		100		7,500,000		100	KECAMATAN PAHANDUT	
	4.01	31	03	1		Tersedianya kemudahan bagi masyarakat dalam pelayanan administrasi Terpadu Kecamatan ( Tahun )	100	0	0		0	100	0	25	0	0	0	75	0	100	0	100		100		0	100				
	4.01	31	04		Pengumpulan Data dan Informasi			0			0		0		0		0		0		0		0		0		0		0	KECAMATAN PAHANDUT	
	4.01	31	04	1		Tersedianya data dan Informasi Kecamatan ( Kecamatan )	0	0	0		0	0	0	0	0	0	0	0	0	0	0	0	0	0	0	0	0	0	0		
	4.01	31	05		Kinerja Damang dan Mantir Adat Kecamatan			69,180,000			0		69,180,000		0		33,713,250		15,870,000		16,476,750		66,060,000		95,49		66,060,000		95,49	KECAMATAN PAHANDUT	
	4.01	31	05	1		Meningkatnya Kinerja Damang dan Mantir Adat Kecamatan ( Orang )	100	0	0		0	100	0	0	0	49	0	23	0	24	0	96	0	96		96		0	96		
	4.01	31	09		Penyelenggaraan Kegiatan Keagamaan			45,000,000			0		45,000,000		1,999,000		23,216,000		6,500,000		10,283,000		41,998,000		93,33		41,998,000		93,33	KECAMATAN PAHANDUT	
	4.01	31	09	1		Tertaksananya partisipasi perayaan hari-hari besar keagamaan ( Tahun )	100	0	0		0	100	0	4	0	52	0	14	0	23	0	93	0	93		93		0	93		
	4.01	31	10		Penyelenggaraan Gotong-royong			0			0		0		0		0		0		0		0		0		0		0	KECAMATAN PAHANDUT	
	4.01	31	10	1		Tersedianya pengawasan dan monitoring dalam rangka Bulan Bhakti Gotong Royong ( Kelurahan )	0	0	0		0	0	0	0	0	0	0	0	0	0	0	0	0	0	0	0	0	0	0		
	4.01	31	12		Pembinaan Kelurahan			0			0		0		0		0		0		0		0		0		0		0	KECAMATAN PAHANDUT	
	4.01	31	12	1		Tersedianya Pembinaan Kelurahan se Kecamatan Pahandut ( Kelurahan )	0	0	0		0	0	0	0	0	0	0	0	0	0	0	0	0	0	0	0	0	0	0		
	4.01	31	13		Pembinaan Pos Kamling			15,000,000			0		15,000,000		0		15,000,000		0		0		15,000,000		100		15,000,000		100	KECAMATAN PAHANDUT	
	4.01	31	13	1		Terciptanya keamanan dan ketertiban diwilayah Kecamatan Pahandut ( Pos Kamling )	100	0	0		0	100	0	0	0	100	0	0	0	0	0	100	0	100		100		0	100		
	4.01	31	14		Pertemuan RT/RW se Kecamatan			0			0		0		0		0		0		0		0		0		0		0	KECAMATAN PAHANDUT	
	4.01	31	14	1		Terciptanya tertib administrasi di tingkat RT/RW ( RT/RW )	0	0	0		0	0	0	0	0	0	0	0	0	0	0	0	0	0	0	0	0	0	0		
	4.01	31	16		Pembinaan Perpustakaan			0			0		0		0		0		0		0		0		0		0		0	KECAMATAN PAHANDUT	
	4.01	31	16	1		Terbinanya Perpustakaan Kelurahan se Kecamatan Pahandut ( Kelurahan )	0	0	0		0	0	0	0	0	0	0	0	0	0	0	0	0	0	0	0	0	0	0		
	4.01	31	17		Pemantauan IMB			12,410,750			0		12,410,750		7,910,750		1,500,000		1,500,000		1,500,000		12,410,750		100		12,410,750		100	KECAMATAN PAHANDUT	
	4.01	31	17	1		Terciptanya ketertiban masyarakat mengurus IMB di wilayah Kecamatan Pahandut ( Kelurahan )	100	0	0		0	100	0	64	0	12	0	12	0	12	0	100	0	100		100		0	100		
	4.01	31	18		Kegiatan TSAK Kecamatan			50,000,000			0		50,000,000		0		1,500,000		0		45,300,000		46,800,000		93,6		46,800,000		93,6	KECAMATAN PAHANDUT	
	4.01	31	18	1		Tersedianya sarana, prasarana, perawatan dan Insentif TSAK ( TSAK )	100	0	0		0	100	0	0	0	3	0	0	0	91	0	94	0	94		94		0	94		
	4.01	31	20		Kegiatan Monitoring Pelaksanaan Penyaluran Beras Miskin ( RASKIN )			20,100,000			0		20,100,000		0		0		0		20,100,000		20,100,000		100		20,100,000		100	KECAMATAN PAHANDUT	

	4.01	31	20	1		Tertibnya pelayanan beras miskin (Beras Sejahtera) yang tepat sasaran ( Kelurahan )	100		0	0		0	100		0	0		0	0		0	100		0	100		0	100		100		0	100																						
	4.01	31	22			Kegiatan Pilkada Walkota dan Wakil Walkota Tahun 2018			10,000,000			0		10,000,000			0		0		9,999,950			0	9,999,950			100			9,999,950			100		KECAMATAN PAHANDUT																			
	4.01	31	22	1		Tertibnya Pelaksanaan Pilkada Walkota dan Wakil Walkota Tahun 2018 ( Kegiatan )	100			0	0		0	100			0	0		0	100		0	0		0	100		0	100		100		0	100																				
Rata - rata capaian kinerja (%)																												63,07	63,03			0	63,07	63,03																					
Predikat kinerja																												Rendah	Rendah			0	Rendah	Rendah																					
250	4.01	32				PROGRAM PENINGKATAN PARTISIPASI MASYRAKAT DALAM MEMBANGUNA DESA/KELURAHAN			1,993,400,000			0		1,993,400,000			79,776,000			856,364,637			467,643,500			523,157,950			1,926,942,087			96,67		1,926,942,087			96,67	KECAMATAN PAHANDUT																	
				1		Jumlah Damang dan Mantir Adat, RT/RW, Musrenbang dan Poskamling ( Orang/RT/RW )	17		0	0		0	17		0	4		0	43		0	0		0	27		0	74		0	435,29			74		0	435,29																		
	4.01	32	01			Pembinaan RT/RW			1,307,700,000			0		1,307,700,000			0		653,100,000			326,550,000			328,050,000			1,307,700,000			100			1,307,700,000			100	KECAMATAN PAHANDUT																	
	4.01	32	01	1		Terbinanya RT/RW Se Kecamatan Pahandut ( RT/RW )	100		0	0		0	100		0	0		0	50		0	25		0	25		0	100		0	100		100		0	100																			
	4.01	32	02			Penyusunan Profil Kelurahan			8,000,000			0		8,000,000			0		0		6,686,000			1,314,000			8,000,000			100			8,000,000			100	KECAMATAN PAHANDUT																		
	4.01	32	02	1		Tersedianya Profil Kelurahan se Kecamatan Pahandut ( Kelurahan )	100		0	0		0	100		0	0		0	0		0	84		0	16		0	100		0	100		100		0	100																			
	4.01	32	04			Pendataan, Pelaporan dan Pemantauan Kebakaran Hutan dan Lahan			0			0		0			0		0		0			0		0		0		0		0		0		0	KECAMATAN PAHANDUT																		
	4.01	32	04	1		Tersedianya data, laporan dan pemantauan kebakaran hutan dan lahan ( Kelurahan )	0		0	0		0	0		0	0		0	0		0	0		0	0		0	0		0	0		0	0		0	KECAMATAN PAHANDUT																		
	4.01	32	05			Penyelenggaraan Kegiatan Pemuda dan Olah Raga			0			0		0			0		0		0			0		0		0		0		0		0		0	KECAMATAN PAHANDUT																		
	4.01	32	05	1		Terselenggaranya kegiatan pemuda dan olah raga di Kecamatan Pahandut ( Kelurahan )	0		0	0		0	0		0	0		0	0		0	0		0	0		0	0		0	0		0	0		0	KECAMATAN PAHANDUT																		
	4.01	32	06			Penyelenggaraan Kegiatan Festival Budaya			50,200,000			0		50,200,000			0		0		0			0		0		0		0		0		0		0	KECAMATAN PAHANDUT																		
	4.01	32	06	1		Terselenggaranya Kegiatan Festival Budaya ( Kegiatan )	100		0	0		0	100		0	0		0	0		0	0		0	0		0	0		0	0		0	0		0	KECAMATAN PAHANDUT																		
	4.01	32	07			Musrenbang Kecamatan			30,000,000			0		30,000,000			30,000,000		0		0			0		0		30,000,000			100																								

	4.01	32	28		Peningkatan Pelayanan Administrasi dan Sarana Prasarana Perkantoran di Kelurahan Pahandut			85,000,000		0		85,000,000		0		48,263,587		18,909,000		17,769,600		84,942,187		99,93		84,942,187		99,93	KECAMATAN PAHANDUT			
	4.01	32	28	1		Meningkatnya Pelayanan administrasi dan sarana prasarana perkantoran di Kelurahan Pahandut1 ( Kelurahan )	100	0	0		0	100	0	0		0	57	0	22		0	21	0	100	0	100		100	0	100		
	4.01	32	29		Peningkatan Pelayanan Administrasi dan Sarana Prasarana Perkantoran di Kelurahan Panarung			85,000,000		0		85,000,000		5,776,000		20,222,500		19,721,500		39,280,000		85,000,000		100		85,000,000		100	KECAMATAN PAHANDUT			
	4.01	32	29	1		Meningkatnya pelayanan administrasi dan sarana prasarana perkantoran di Kelurahan Panarung ( Kelurahan )	100	0	0		0	100	0	7		0	24	0	23		0	46	0	100	0	100		100	0	100		
	4.01	32	30		Peningkatan Pelayanan Administrasi dan Sarana Prasarana Perkantoran di Kelurahan Langkai			85,000,000		0		85,000,000		0		30,100,050		0		53,247,850		83,347,900		98,06		83,347,900		98,06	KECAMATAN PAHANDUT			
	4.01	32	30	1		Meningkatnya pelayanan administrasi dan sarana prasarana perkantoran di Kelurahan Langkai ( Kelurahan )	100	0	0		0	100	0	0		0	35	0	0		0	63	0	98	0	98		98	0	98		
	4.01	32	31		Peningkatan Pelayanan Administrasi dan Sarana Prasarana Perkantoran di Kelurahan Pahandut Seberang			85,000,000		0		85,000,000		8,000,000		21,732,500		34,621,000		18,798,500		83,152,000		97,83		83,152,000		97,83	KECAMATAN PAHANDUT			
	4.01	32	31	1		Meningkatnya pelayanan administrasi dan sarana prasarana perkantoran di Kelurahan Pahandut Seberang ( Kelurahan )	100	0	0		0	100	0	9		0	26	0	41		0	22	0	98	0	98		98	0	98		
	4.01	32	32		Peningkatan Pelayanan Administrasi dan Sarana Prasarana Perkantoran di Kelurahan Tanjung Pinang			85,000,000		0		85,000,000		0		27,236,000		18,506,000		38,558,000		84,300,000		99,18		84,300,000		99,18	KECAMATAN PAHANDUT			
	4.01	32	32	1		Meningkatnya Pelayanan administrasi dan sarana prasarana perkantoran di Kelurahan Tanjung Pinang ( Kelurahan )	100	0	0		0	100	0	0		0	32	0	22		0	45	0	99	0	99		99	0	99		
	4.01	32	33		Peningkatan Pelayanan Administrasi dan Sarana Prasarana Perkantoran di Kelurahan Tumbang Rungan			85,000,000		0		85,000,000		6,000,000		15,075,000		42,650,000		21,275,000		85,000,000		100		85,000,000		100	KECAMATAN PAHANDUT			
	4.01	32	33	1		Meningkatnya Pelayanan administrasi dan sarana prasarana perkantoran di Kelurahan Tumbang Rungan ( Kelurahan )	100	0	0		0	100	0	7		0	18	0	50		0	25	0	100	0	100		100	0	100		
Rata - rata capaian kinerja (%)																							58,05	59,75		0	58,05	59,75				
Predikat kinerja																							Rendah	Rendah		0	Rendah	Rendah				
251	4.01	33			PROGRAM PENATAAN ADMINISTRASI KEPENDUDUKAN			11,000,000		0		11,000,000		6,500,000		1,500,000		1,500,000		1,500,000		11,000,000		100		11,000,000		100	KECAMATAN PAHANDUT			
				1		Jumlah Penduduk yang ber KK dan KTP di Kecamatan Pahandut ( Orang )	1	0	0		0	1	0	59		0	14	0	14		0	13	0	100	0	10000		100	0	10000		
	4.01	33	01		Pengelolaan Administrasi Kependudukan			11,000,000		0		11,000,000		6,500,000		1,500,000		1,500,000		1,500,000		11,000,000		100		11,000,000		100	KECAMATAN PAHANDUT			
	4.01	33	01	1		Tercapainya target masyarakat yang melakukan perekaman E KTP di wilayah Kecamatan Pahandut ( Orang )	100	0	0		0	100	0	59		0	14	0	14		0	13	0	100	0	100		100	0	100		
	4.01	33	02		Sosialisasi Kebijakan Kependudukan			0		0		0		0		0		0		0		0		0		0		0		0	KECAMATAN PAHANDUT	
	4.01	33	02	1		Tersosialisasinya Kebijakan Kependudukan kepada masyarakat di Kecamatan Pahandut ( Orang )	0	0	0		0	0	0	0		0	0	0	0		0	0	0	0	0	0		0	0			
Rata - rata capaian kinerja (%)																							50	50		0	50	50				
Predikat kinerja																							Sangat Rendah	Sangat Rendah		0	Sangat Rendah	Sangat Rendah				
	4.01				URUSAN PEMERINTAHAN FUNGSI PENUNJANG			2,519,290,000		0		2,519,290,000		0		0		0		0		0		0		0		0		0		
	4.01				ADMINISTRASI PEMERINTAHAN			2,519,290,000		0		2,519,290,000		0		0		0		0		0		0		0		0		0		
252	4.01	01			PROGRAM PELAYANAN ADMINISTRASI PERKANTORAN			951,191,000		0		951,191,000		0		0		0		0		0		0		0		0		0	KECAMATAN BUKIT BATU	
				1		Tersedianya benda-benda pos ( - )	0	0	0		0	0	0	0		0	0	0	0		0	0	0	0	0	0		0	0			
				2			0	0	0		0	0	0	0		0	0	0	0		0	0	0	0	0	0		0	0			
	4.01	01	01		Penyediaan jasa surat menyurat			6,000,000		0		6,000,000		0		0		0		0		0		0		0		0		0	KECAMATAN BUKIT BATU	
	4.01	01	01	1		tertibnya administrasi ( % )	100	0	0		0	100	0	0		0	0	0	0		0	0	0	0	0	0		0	0			
	4.01	01	02		Penyediaan jasa komunikasi, sumber daya air dan listrik			36,000,000		0		36,000,000		0		0		0		0		0		0		0		0		0	KECAMATAN BUKIT BATU	
	4.01	01	02	1		terbayarnya tagihan rekening kantor ( % )	100	0	0		0	100	0	0		0	0	0	0		0	0	0	0	0	0		0	0			
	4.01	01	07		Penyediaan jasa administrasi keuangan			244,572,600		0		244,572,600		0		0		0		0		0		0		0		0		0	KECAMATAN BUKIT BATU	

[illegible]

Predikat kinerja																			Sangat Rendah	Sangat Rendah		0	Sangat Rendah	Sangat Rendah				
255	4.01	05			PROGRAM PENINGKATAN KAPASITAS SUMBER DAYA APARATUR			34,000,000		0		34,000,000		0		0		0		0	0			0	0	KECAMATAN BUKIT BATU		
	4.01	05	01		Pendidikan dan pelatihan formal			34,000,000		0		34,000,000		0		0		0		0	0			0	0	KECAMATAN BUKIT BATU		
	4.01	05	01	1		Meningkatkan Wawasan dan Pengetahuan Aparatur Sipil Negara ( % )	100		0	0		0	100		0	0		0	0		0	0	0		0	0		
Rata - rata capaian kinerja (%)																			0	0			0	0	0			
Predikat kinerja																			Sangat Rendah	Sangat Rendah			0	Sangat Rendah	Sangat Rendah			
256	4.01	06			PROGRAM PENINGKATAN PENGEMBANGAN SISTEM PELAPORAN CAPAIAN KINERJA DAN KEUANGAN			65,000,000		0		65,000,000		0		0		0		0	0			0	0	KECAMATAN BUKIT BATU		
	4.01	06	01		Penyusunan laporan capaian kinerja dan ikhtisar realisasi kinerja SKPD			12,000,000		0		12,000,000		0		0		0		0	0			0	0	KECAMATAN BUKIT BATU		
	4.01	06	01	1		Tersedianya Laporan Capaian Kinerja dan Realisasi Kecamatan Bukit Batu ( % )	100		0	0		0	100		0	0		0	0		0	0	0		0	0		
	4.01	06	02		Penyusunan pelaporan keuangan			20,000,000		0		20,000,000		0		0		0		0	0			0	0	KECAMATAN BUKIT BATU		
	4.01	06	02	1		Tersedianya Laporan Keuangan Kecamatan Bukit Batu ( % )	100		0	0		0	100		0	0		0	0		0	0	0		0	0		
	4.01	06	04		Penyusunan program dan rencana kerja			23,000,000		0		23,000,000		0		0		0		0	0			0	0	KECAMATAN BUKIT BATU		
	4.01	06	04	1		Tersedianya Dokumen Renstra, Renja, RKA, DPA, RKAP, DPAP dan RKPD ( % )	100		0	0		0	100		0	0		0	0		0	0	0		0	0		
	4.01	06	24		Penyusunan Laporan Barang Milik Daerah			10,000,000		0		10,000,000		0		0		0		0	0			0	0	KECAMATAN BUKIT BATU		
	4.01	06	24	1		tersusunnya laporan barang milik daerah ( % )	100		0	0		0	100		0	0		0	0		0	0	0		0	0		
Rata - rata capaian kinerja (%)																			0	0			0	0	0			
Predikat kinerja																			Sangat Rendah	Sangat Rendah			0	Sangat Rendah	Sangat Rendah			
257	4.01	31			PROGRAM PENINGKATAN KEBERDAYAAN MASYARAKAT PEDESAAN			783,259,000		0		783,259,000		0		0		0		0	0			0	0	KECAMATAN BUKIT BATU		
	4.01	31	01		Pembinaan Administrasi Pemerintahan Kecamatan dan Kelurahan			525,000,000		0		525,000,000		0		0		0		0	0			0	0	KECAMATAN BUKIT BATU		
	4.01	31	01	1		Meningkatnya Pelayanan Administrasi dan Sarana Prasarana di Kelurahan ( % )	100		0	0		0	100		0	0		0	0		0	0	0		0	0		
	4.01	31	02		Pembinaan PKK Kecamatan			30,000,000		0		30,000,000		0		0		0		0	0			0	0	KECAMATAN BUKIT BATU		
	4.01	31	02	1		terbina dan terlaksanakannya kegiatan PKK dan Dharma Wanita ( % )	100		0	0		0	100		0	0		0	0		0	0	0		0	0		
	4.01	31	03		Kegiatan Pelayanan Administrasi Terpadu Kecamatan (PATEN)			9,699,000		0		9,699,000		0		0		0		0	0			0	0	KECAMATAN BUKIT BATU		
	4.01	31	03	1		Pelayanan prima kepada masyarakat ( % )	100		0	0		0	100		0	0		0	0		0	0	0		0	0		
	4.01	31	04		Pengumpulan Data dan Informasi			12,000,000		0		12,000,000		0		0		0		0	0			0	0	KECAMATAN BUKIT BATU		
	4.01	31	04	1		Tersedianya Informasi/Profil Kecamatan dan Kelurahan se Kecamatan Bukit Batu ( % )	100		0	0		0	100		0	0		0	0		0	0	0		0	0		
	4.01	31	05		Kinerja Damang dan Mantir Adat Kecamatan			91,960,000		0		91,960,000		0		0		0		0	0			0	0	KECAMATAN BUKIT BATU		
	4.01	31	05	1		Tersedianya Insentif Damang dan Mantir Adat ( % )	100		0	0		0	100		0	0		0	0		0	0	0		0	0		
	4.01	31	09		Penyelenggaraan Kegiatan Keagamaan			30,000,000		0		30,000,000		0		0		0		0	0			0	0	KECAMATAN BUKIT BATU		
	4.01	31	09	1		terselenggaranya kegiatan keagamaan di wilayah kecamatan ( % )	100		0	0		0	100		0	0		0	0		0	0	0		0	0		
	4.01	31	10		Penyelenggaraan Gotong-royong			12,000,000		0		12,000,000		0		0		0		0	0			0	0	KECAMATAN BUKIT BATU		
	4.01	31	10	1		Menumbuhkan Semangat Kebersamaan Melalui Gotong Royong ( % )	100		0	0		0	100		0	0		0	0		0	0	0		0	0		
	4.01	31	13		Pembinaan Pos Kamling			0		0		0		0		0		0		0	0			0	0	KECAMATAN BUKIT BATU		
	4.01	31	13	1		Terwujudnya Keamanan dan Ketertiban Umum ( % )	100		0	0		0	100		0	0		0	0		0	0	0		0	0		
	4.01	31	16		Pembinaan Perpustakaan			12,600,000		0		12,600,000		0		0		0		0	0			0	0	KECAMATAN BUKIT BATU		
	4.01	31	16	1		Tersedianya Insentif Petugas Perpustakaan Kelurahan ( % )	100		0	0		0	100		0	0		0	0		0	0	0		0	0		
	4.01	31	18		Kegiatan TSAK Kecamatan			30,000,000		0		30,000,000		0		0		0		0	0			0	0	KECAMATAN BUKIT BATU		

[illegible]





[illegible]

[illegible]

	4.01	31	13		Pembinaan Pos Kamling			5,000,000			0		5,000,000			0		4,998,200			0		4,998,200			9,996,400			199,93			9,996,400			199,93	KECAMATAN JEKAN RAYA			
	4.01	31	13	1		BERFUNGSIONYA POS KAMLING AKTIF ( % )	100	0	0		0	100	0	0		0	0	0	0		0	0	0	0	0	0	0	0		0		0	0						
	4.01	31	14		Pertemuan RT/RW se Kecamatan			12,075,000			0		12,075,000			0		12,075,000			0		12,075,000			100			12,075,000			100			100	KECAMATAN JEKAN RAYA			
	4.01	31	17		Pemantauan IMB			8,009,250			0		8,009,250			0		1,965,000			1,374,900		1,965,000			5,304,900			66,23			5,304,900			66,23	KECAMATAN JEKAN RAYA			
	4.01	31	17	1		DAPAT DIKETAHUI BANGUNAN YANG BELUM MEMILIKI IMB ( % )	80	0	0		0	80	0	0		0	0	0	0		0	0	0	0	0	0	0		0		0	0							
	4.01	31	18		Kegiatan TSAK Kecamatan			41,550,000			0		41,550,000			0		1,728,800			29,356,800		1,728,800			32,814,400			78,98			32,814,400			78,98	KECAMATAN JEKAN RAYA			
	4.01	31	18	1		TERSEDINYA DANA OPERASIONAL TSAK 4 KELURAHAN ( TSAK )	4	0	0		0	4	0	0		0	0	0	0		0	0	0	0	0	0	0		0		0	0							
	4.01	31	22		Kegiatan Pilkada Walikota dan Wakil Walikota Tahun 2018			20,000,000			0		20,000,000			2,400,000		0			17,600,000		2,400,000			22,400,000			112			22,400,000			112	KECAMATAN JEKAN RAYA			
	4.01	31	22	1		TERLAKSANANYA PEMILIHAN PILKADA WALIKOTA DAN WAKIL WALIKOTA ( % )	100	0	0		0	100	0	0		0	0	0	0		0	0	0	0	0	0	0		0		0	0							
	4.01	31	23		Pemilihan Damang dan Mantir Adat Kecamatan			13,500,000			0		13,500,000			250,000		12,250,000			0		12,500,000			25,000,000			185,19			25,000,000			185,19	KECAMATAN JEKAN RAYA			
	4.01	31	23	1		TERPILIHNYA DAMANG DAN MANTIR ADAT KECAMATAN DAN KELURAHAN ( ORANG )	15	0	0		0	15	0	0		0	0	0	0		0	0	0	0	0	0	0		0		0	0							
	4.01	31	24		Peningkatan Kapasitas Unsur Muspika			10,800,000			0		10,800,000			0		5,400,000			2,700,000		5,400,000			13,500,000			125			13,500,000			125	KECAMATAN JEKAN RAYA			
	4.01	31	24	1		TERBAYARNYA ISENTIF TRIPIKS ( ORANG )	3	0	0		0	3	0	0		0	0	0	0		0	0	0	0	0	0	0		0		0	0							
	4.01	31	25		Kegiatan FKPM			3,400,000			0		3,400,000			2,000,000		900,000			0		2,900,000			5,800,000			170,59			5,800,000			170,59	KECAMATAN JEKAN RAYA			
	4.01	31	25	1		ADANYA KERJA SAMA ANTARA POLISI DAN MASYARAKAT ( % )	80	0	0		0	80	0	0		0	0	0	0		0	0	0	0	0	0	0		0		0	0							
	4.01	31	26		Isentifikasi PBB			2,160,000			0		2,160,000			0		0			2,160,000		0		2,160,000			100			2,160,000			100	KECAMATAN JEKAN RAYA				
	4.01	31	26	1		PENINGKATAN PADDI SEKTOR PBB ( % )	100	0	0		0	100	0	0		0	0	0	0		0	0	0	0	0	0	0		0		0	0							
	4.01	31	27		Peningkatan Pelayanan dan Penanggulangan Masalah Gizi/Kesehatan			18,508,699			0		18,508,699			0		0			13,181,000		0		13,181,000			71,22			13,181,000			71,22	KECAMATAN JEKAN RAYA				
	4.01	31	27	1		BERJALANNYA PROGRAM GSI DAN UKS ( % )	100	0	0		0	100	0	0		0	0	0	0		0	0	0	0	0	0	0		0		0	0							
Rata - rata capaian kinerja (%)																										0	110,08				0	0	109,58						
Predikat kinerja																										Sangat Rendah	Sangat tinggi				0	Sangat Rendah	Sangat tinggi						
269	4.01	32			PROGRAM PENINGKATAN PARTISIPASI MASYARAKAT DALAM MEMBANGUNA DESAKELURAHAN			1,643,750,500			0		1,643,750,500			350,650,000		442,899,800			415,099,850			758,350,000			1,966,999,650			119,67			1,966,999,650			119,67	KECAMATAN JEKAN RAYA		
				1		JUMLAH DAMANG, DAN MANTIR ADAT, RT/RW, MUSRENBANG, DAN POS KAMLING DI KECAMATAN JEKAN RAYA ( DAMANG, DAN MANTIR ADAT, 355 RT/RW, 4 MUSRENBANG, DAN 50 POS KAMLING DI KECAMATAN JEKAN RAYA )	16	0	0		0	16	0	0		0	0	0	0		0	0	0	0	0	0	0		0		0	0							
	4.01	32	01		Pembinaan RT/RW			1,533,250,000			0		1,533,250,000			324,700,000		433,650,000			379,050,000			758,350,000			1,895,750,000			123,64			1,895,750,000			123,64	KECAMATAN JEKAN RAYA		
	4.01	32	01	1		KOORDINASI TERJALIN DENGAN BAIK ( % )	100	0	0		0	100	0	0		0	0	0	0		0	0	0	0	0	0	0		0		0	0							
	4.01	32	02		Penyusunan Profil Kelurahan			10,000,000			0		10,000,000			0		0			4,750,000		0		4,750,000			47,5			4,750,000			47,5	KECAMATAN JEKAN RAYA				
	4.01	32	02	1		TERSEDINYA PROFIL KECAMATAN ( % )	100	0	0		0	100	0	0		0	0	0	0		0	0	0	0	0	0	0		0		0	0							
	4.01	32	04		Pendataan, Pelaporan dan Pemantauan Kebakaran Hutan dan Lahan			9,150,500			0		9,150,500			0		0			0		0		0		0		0		0			0		0	KECAMATAN JEKAN RAYA		
	4.01	32	04	1		TERPANTAUANYA KEBAKARAN SECARA DINI ( % )	80	0	0		0	80	0	0		0	0	0	0		0	0	0	0	0	0	0		0		0	0							
	4.01	32	05		Penyelenggaraan Kegiatan Pemuda dan Olah Raga			9,250,000			0		9,250,000			0		0			4,000,000		0		4,000,000			43,24			4,000,000			43,24	KECAMATAN JEKAN RAYA				
	4.01	32	05	1		SEMAKIN AKTIFNYA ORGANISASI KEMUDAAN SEBAGAI WADAH YANG POSITIF ( % )	80	0	0		0	80	0	0		0	0	0	0		0	0	0	0	0	0	0		0		0	0							
	4.01	32	06		Penyelenggaraan Kegiatan Festival Budaya			3,800,000			0		3,800,000			0		0			0		0		0		0		0		0			0		0	KECAMATAN JEKAN RAYA		
	4.01	32	06	1		JUARA UMUM ( % )	100	0	0		0	100	0	0		0	0	0	0		0	0	0	0	0	0	0		0		0	0							
	4.01	32	07		Musrenbang Kecamatan			25,000,000			0		25,000,000			25,000,000		0			0		0		0		25,000,000			100			25,000,000			100	KECAMATAN JEKAN RAYA		
	4.01	32	07	1		TERJARINGNYA KEINGINAN DAN ASPIRASI MASYARAKAT ( % )	100	0	0		0	100	0	0		0	0	0	0		0	0	0	0	0	0	0		0		0	0							



	4.01	01	12		Penyediaan komponen instalasi listrik/penerangan bangunan kantor		99,867,500		39,500,000		30,417,500		1,475,000		555,000		0		7,970,000		10,000,000		32,88		49,500,000		49,57	KECAMATAN SEBANGAU			
	4.01	01	12	1		Adanya Penerangan di Lingkungan Dan Bangunan Gedung Kantor Kecamatan Sabangau ( % )	100	0	0	0	100	0	9,83	0	3,7	0	0	86,47	0	100	0	100		100	0	100					
	4.01	01	17		Penyediaan makanan dan minuman		213,644,332		110,462,000		61,346,394		3,700,000		3,776,000		3,714,000		3,760,000		14,950,000		24,37		125,412,000		58,7	KECAMATAN SEBANGAU			
	4.01	01	17	1		Tersedianya Makan dan Minum Kegiatan Kantor Kecamatan Sabangau ( % )	100	0	100	0	100	0	24,75	0	25,26	0	24,84	0	25,15	0	100	0	100		100	0	100				
	4.01	01	18		Rapat-rapat koordinasi dan konsultasi ke luar daerah		726,811,012		532,689,932		208,698,422		0		10,133,800		9,839,600		58,287,900		78,261,300		37,5		610,951,232		84,06	KECAMATAN SEBANGAU			
	4.01	01	18	1		Tercapainya Kesepakatan Dalam Pelayanan ( % )	100	0	99,99	0	100	0	0	0	48,78	0	47,36	0	3,86	0	100	0	100		100	0	100				
	4.01	01	19		Rapat-rapat koordinasi dan konsultasi ke dalam daerah		412,065,629		160,640,000		118,321,606		0		2,285,000		2,225,000		3,600,000		8,110,000		6,85		168,750,000		40,95	KECAMATAN SEBANGAU			
	4.01	01	19	1		Tercapainya Kesepakatan Dalam Pelayanan ( % )	100	0	99,54	0	100	0	0	0	45,7	0	44,5	0	9,39	0	99,59	0	99,59		99,59	0	99,59				
	4.01	01	20		Penyediaan Jasa Event Palangka Raya Fair		207,894,878		151,380,800		65,994,878		0		0		24,340,000		0		24,340,000		36,88		175,720,800		84,52	KECAMATAN SEBANGAU			
	4.01	01	20	1		Adanya Dana Kelurahan dan Masyarakat Kecamatan Sabangau Untuk Event Palangka Raya ( % )	100	0	99,98	0	100	0	0	0	0	0	100	0	0	0	100	0	100		100	0	100				
	4.01	01	42		Inventarisasi Barang Milik Daerah		57,296,250		32,867,270		21,821,250		1,385,000		2,175,000		1,300,000		7,002,500		11,862,500		54,36		44,729,770		78,07	KECAMATAN SEBANGAU			
	4.01	01	42	1		Terdatanya Barang - Barang Aset Daerah yang ada di Kecamatan dan di Kelurahan ( % )	100	0	93,46	0	100	0	17,62	0	27,66	0	16,54	0	93,09	0	93,09	0	5,66		93,09	0	93,09				
Rata - rata capaian kinerja (%)																						88,59	35,71		0	95,31	68,04				
Predikat kinerja																						Tinggi	Sangat Rendah		0	Sangat tinggi	Sedang				
268	4.01	02			PROGRAM PENINGKATAN SARANA DAN PRASARANA APARATUR		1,149,895,511		449,670,725		315,206,154		4,968,000		26,818,500		14,750,000		21,302,400		67,838,900		21,52		517,509,625		45	KECAMATAN SEBANGAU			
				1		Kecamatan dan Kelurahan ( % )	100	0	97,39	0	100	0	7,31	0	0	0	0	0	7,31	0	7,31		7,31	0	7,31	0	7,31				
	4.01	02	22		Pemeliharaan rutin/berkala gedung kantor		337,119,063		183,041,625		87,450,313		2,453,000		0		0		7,500,000		9,953,000		11,38		192,994,625		57,25	KECAMATAN SEBANGAU			
	4.01	02	22	1		Tersedianya Pemeliharaan Gedung Kantor Kecamatan Sabangau ( % )	100	0	100	0	100	0	49,06	0	0	0	0	50,47	0	99,53	0	99,53		99,53	0	99,53					
	4.01	02	24		Pemeliharaan rutin/berkala kendaraan dinas/operasional		438,273,323		239,779,100		113,690,216		2,515,000		21,818,500		14,750,000		13,802,400		52,885,900		46,52		292,665,000		66,78	KECAMATAN SEBANGAU			
	4.01	02	24	1		Tersedianya Pemeliharaan Kendaraan Dinas Kecamatan Sabangau ( % )	100	0	96,28	0	100	0	4,34	0	37,63	0	25,44	0	23,81	0	91,22	0	91,22		91,22	0	91,22				
	4.01	02	73		Pengadaan Lemari Arsip		374,503,125		26,850,000		114,065,625		0		5,000,000		0		0		5,000,000		4,38		31,850,000		8,5	KECAMATAN SEBANGAU			
	4.01	02	73	1		Tersedianya Lemari Arsip Untuk Kantor Kecamatan Sabangau ( % )	100	0	0	0	100	0	0	0	100	0	0	0	0	0	100	0	100		100	0	100				
Rata - rata capaian kinerja (%)																						96,92	20,76		0	96,92	44,18				
Predikat kinerja																						Sangat tinggi	Sangat Rendah		0	Sangat tinggi	Sangat Rendah				
269	4.01	03			PROGRAM PENINGKATAN DISIPLIN APARATUR		299,602,500		73,060,000		91,252,500		0		0		45,500,000		0		45,500,000		49,86		118,560,000		39,57	KECAMATAN SEBANGAU			
				1		Semua PNS dan NON PNS se Kecamatan Sabangau ( % )	100	0	0	0	100	0	0	0	0	0	0	0	0	0	0	0	0	0	0	0	0				
	4.01	03	02		Pengadaan pakaian dinas beserta perlengkapannya		299,602,500		73,060,000		91,252,500		0		0		45,500,000		0		45,500,000		49,86		118,560,000		39,57	KECAMATAN SEBANGAU			
	4.01	03	02	1		Terlaksananya Pengadaan Pakaian Dinas Untuk Pegawai ASN Dan Pegawai PTT Kecamatan Sabangau ( % )	100	0	0	0	100	0	0	0	0	0	100	0	0	0	100	0	100		100	0	100				
Rata - rata capaian kinerja (%)																						100	49,86		0	100	39,57				
Predikat kinerja																						Sangat tinggi	Sangat Rendah		0	Sangat tinggi	Sangat Rendah				
270	4.01	05			PROGRAM PENINGKATAN KAPASITAS SUMBER DAYA APARATUR		194,768,125		107,600,000		53,230,625		0		12,140,000		8,500,000		29,000,000		49,640,000		93,25		157,240,000		80,73	KECAMATAN SEBANGAU			
				1		Tersedianya Dana Untuk Pendidikan dan Pelatihan Formal Kecamatan Sabangau ( % )	100	0	100	0	100	0	0	0	0	0	0	0	0	0	0	0	0	0	0	0	0				
	4.01	05	01		Pendidikan dan pelatihan formal		194,768,125		107,600,000		53,230,625		0		12,140,000		8,500,000		29,000,000		49,640,000		93,25		157,240,000		80,73	KECAMATAN SEBANGAU			
	4.01	05	01	1		Terlaksananya Pendidikan dan Pelatihan Formal ( % )	100	0	100	0	100	0	0	0	33,72	0	23,61	0	42,67	0	100	0	100		100	0	100				
Rata - rata capaian kinerja (%)																						100	93,25		0	100	80,73				
Predikat kinerja																						Sangat tinggi	Sangat tinggi		0	Sangat tinggi	Tinggi				
271	4.01	06			PROGRAM PENINGKATAN PENGEMBANGAN SISTEM PELAPORAN CAPAIAN KINERJA DAN KEUANGAN		418,020,445		284,931,450		117,872,232		8,863,500		7,944,150		12,186,500		20,138,150		49,132,300		41,68		334,063,750		79,92	KECAMATAN SEBANGAU			

				1		Tercapainya Pengembangan Sistem Pelaporan Capaian Kinerja dan Keuangan ( % )	100		0	96,61		0	100		0	17,35		0	0		0	0		0	17,35		0	17,35			17,35		0	17,35																																																																																																																																																																																																																																																																																																																																																																																																																																																																																																																																																																																																																																																																																																																																																																																																																																																																																																																																																																																																																						
	4.01	06	01			Penyusunan laporan capaian kinerja dan ikhtisar realisasi kinerja SKPD			223,172,820			195,170,450			57,892,107			6,286,500		5,626,650			8,486,500		10,419,250			30,818,900			53,24			225,989,350			101,26	KECAMATAN SEBANGAU																																																																																																																																																																																																																																																																																																																																																																																																																																																																																																																																																																																																																																																																																																																																																																																																																																																																																																																																																																																																																		
	4.01	06	01	1		Tercapainya Penyusunan Lap. Tahunan, LAKIP, LPDP, TEPPA, RENSTRA, RENJA, RKA, DPA, RO, RENJA Perubahan, RKA Perubahan,DPA Perubahan DLL Kantor Kecamatan Sabangau ( % )	95		0	98,33		0	95		0	17,62		0	15,77		0	23,72		0	41,67		0	98,78		0	103,98			98,78		0	103,98																																																																																																																																																																																																																																																																																																																																																																																																																																																																																																																																																																																																																																																																																																																																																																																																																																																																																																																																																																																																																			
	4.01	06	02			Penyusunan pelaporan keuangan			70,000,000			58,333,200			25,000,000			1,383,000		1,380,000			1,100,000		7,318,900			11,181,900			44,73			69,515,100			99,31	KECAMATAN SEBANGAU																																																																																																																																																																																																																																																																																																																																																																																																																																																																																																																																																																																																																																																																																																																																																																																																																																																																																																																																																																																																																		
	4.01	06	02	1		Terlaksananya Kegiatan Pengelola Keuangan, Bulanan, Semesteran dan Akhir Tahun ( % )	100		0	87,15		0	100		0	16,36		0	8,23		0	9,79		0	60,89		0	95,27		0	95,27			95,27		0	95,27																																																																																																																																																																																																																																																																																																																																																																																																																																																																																																																																																																																																																																																																																																																																																																																																																																																																																																																																																																																																																			
	4.01	06	03			Penyusunan pelaporan prognosis realisasi anggaran			124,847,625			31,427,800			34,980,125			1,194,000		937,500			2,600,000		2,400,000			7,131,500			20,39			38,559,300			30,89	KECAMATAN SEBANGAU																																																																																																																																																																																																																																																																																																																																																																																																																																																																																																																																																																																																																																																																																																																																																																																																																																																																																																																																																																																																																		
	4.01	06	03	1		Terlaksananya Kegiatan Pelaporan Prognosis Realisasi Anggaran ( % )	100		0	96,79		0	100		0	17,6		0	13,81		0	38,32		0	21,87		0	91,6		0	91,6			91,6		0	91,6																																																																																																																																																																																																																																																																																																																																																																																																																																																																																																																																																																																																																																																																																																																																																																																																																																																																																																																																																																																																																			
Rata - rata capaian kinerja (%)																												96,95	39,45			0	96,95	77,15																																																																																																																																																																																																																																																																																																																																																																																																																																																																																																																																																																																																																																																																																																																																																																																																																																																																																																																																																																																																																						

[illegible]

	4.01	32	24	1	Tersedianya Dana Untuk Pelayanan Administrasi dan Sarana Prasarana Perkantoran di Kelurahan ( % )	100	0	99,94	0	100	0	21	0	36,36	0	17,85	0	24,78	0	99,99	0	99,99		99,99	0	99,99				
	4.01	32	25		Peningkatan Pelayanan Administrasi dan Sarana Prasarana Perkantoran di Kelurahan Kameloh Baru			296,000,000		191,183,208		60,000,000		19,547,144		1,650,000		29,587,888		23,393,300		74,178,332		123,63		265,361,540		89,65	KECAMATAN SEBANGAU	
	4.01	32	25	1		Tersedianya Dana Untuk Pelayanan Administrasi dan Sarana Prasarana Perkantoran di Kelurahan Kameloh Baru ( % )	100	0	92,99	0	100	0	26,06	0	2,2	0	39,45	0	31,19	0	98,9	0	98,9		98,9	0	98,9			
	4.01	32	26		Peningkatan Pelayanan Administrasi dan Sarana Prasarana Perkantoran di Kelurahan Bereng Bengkel			296,000,000		196,159,975		60,000,000		21,526,300		16,062,500		18,517,500		18,890,700		74,997,000		124,99		271,156,975		91,61	KECAMATAN SEBANGAU	
	4.01	32	26	1		Tersedianya Dana Untuk Pelayanan Administrasi dan Sarana Prasarana Perkantoran di Kelurahan Bereng Bengkel ( % )	100	0	92,99	0	100	0	28,7	0	21,42	0	24,69	0	25,19	0	100	0	100		100	0	100			
	4.01	32	27		Peningkatan Pelayanan Administrasi dan Sarana Prasarana Perkantoran di Kelurahan Danau Tundai			296,000,000		203,271,500		60,000,000		20,892,350		18,043,950		17,181,050		18,560,150		74,677,500		124,46		277,949,000		93,9	KECAMATAN SEBANGAU	
	4.01	32	27	1		Tersedianya Dana Untuk Pelayanan Administrasi dan Sarana Prasarana Perkantoran di Kelurahan Danau Tundai ( % )	100	0	99,65	0	100	0	27,86	0	24,06	0	22,9	0	24,75	0	99,57	0	99,57		99,57	0	99,57			
Rata - rata capaian kinerja (%)																						79,72	72,65		0	79,72	78,91			
Predikat kinerja																						Tinggi	Sedang		0	Tinggi	Tinggi			
274	4.01	33			PROGRAM PENATAAN ADMINISTRASI KEPENDUDUKAN			473,000,000		88,960,500		130,000,000		0		0		15,050,000		0		15,050,000		11,58		104,010,500		21,99	KECAMATAN SEBANGAU	
				1	Tertaksananya Pendataan Administrasi Kependudukan ( Jumlah Penduduk yang BerKTP) ( % )	0	0	0	0	0	0	0	0	0	0	0	0	0	0	0	0	0	0	0	0	0	0			
	4.01	33	01		Pengelolaan Administrasi Kependudukan			473,000,000		88,960,500		130,000,000		0		0		15,050,000		0		15,050,000		11,58		104,010,500		21,99	KECAMATAN SEBANGAU	
	4.01	33	01	1		Terdatanya Penduduk ( % )	100	0	97,47	0	100	0	0	0	0	0	52,62	0	0	0	52,62	0	52,62		52,62	0	52,62			
Rata - rata capaian kinerja (%)																						52,62	11,58		0	52,62	21,99			
Predikat kinerja																						Rendah	Sangat Rendah		0	Rendah	Sangat Rendah			
	4.01				URUSAN PEMERINTAHAN FUNGSI PENUNJANG			2,935,552,450		0		2,935,552,450		121,917,500		308,464,402		0		0		430,381,902		14,66		430,381,902		14,66		
	4.01				ADMINISTRASI PEMERINTAHAN			2,935,552,450		0		2,935,552,450		121,917,500		308,464,402		0		0		430,381,902		14,66		430,381,902		14,66		
275	4.01	01			PROGRAM PELAYANAN ADMINISTRASI PERKANTORAN			715,305,600		0		715,305,600		32,409,000		81,630,682		0		0		114,039,682		15,94		114,039,682		15,94	KECAMATAN RAKUMPIT	
				1	BELANJA BARANG DAN JASA ( % )	100	0	0,87	0	100	0	0,87	0	1,63	0	5,25	0	0	0	7,75	0	7,75		7,75	0	7,75				
	4.01	01	02		Penyediaan jasa komunikasi, sumber daya air dan listrik			56,100,000		0		56,100,000		488,000		426,426		0		0		914,426		1,63	</					



	4.01	01	15	1	Mengetahui informasi dan perkembangan sikon daerah dan meningkatkan minat baca dan pengetahuan. ( % )	100		0	0		0	100		0	0		0	25		0	0		0	0		0	25		0	25		0	25				
	4.01	01	17		Penyediaan makanan dan minuman			27,600,000			0		27,600,000		0		0		0		0		0		0		0		0		0		0		0	KECAMATAN RAKUMPIT	
	4.01	01	17	1		Kelancaran pelaksanaan tugas karena tersedianya makanan dan minuman tamu. ( % )	100		0	0		0	100		0	0		0	0		0	0		0	0		0	0		0	0		0				
	4.01	01	18		Rapat-rapat koordinasi dan konsultasi ke luar daerah			232,745,900			0		232,745,900		0		36,162,206		0		36,162,206		0		36,162,206		15,54		36,162,206		15,54				KECAMATAN RAKUMPIT		
	4.01	01	18	1		Terpenuhinya maksud dan tujuan daripada tugas dinas luar daerah. ( % )	100		0	0		0	100		0	0		15,54		0	0		0	15,54		0	15,54		15,54		0	15,54					
	4.01	01	19		Rapat-rapat koordinasi dan konsultasi ke dalam daerah			63,450,000			0		63,450,000		16,700,000		24,875,000		0		0		0		41,575,000		65,52		41,575,000		65,52				KECAMATAN RAKUMPIT		
	4.01	01	19	1		Terpenuhinya maksud dan tujuan daripada tugas dinas dalam daerah ( % )	100		0	0		0	100		0	26,32		0	39,2		0	0		0	0		0	65,52		65,52		65,52					
	4.01	01	20		Penyediaan Jasa Event Palangka Raya Fair			48,040,000			0		48,040,000		0		0		0		0		0		0		0		0		0		0			KECAMATAN RAKUMPIT	
	4.01	01	20	1		Agar masyarakat Kota Palangka Raya mengetahui kebudayaan dan kerajinan yang ada di Kecamatan Rakumpit ( % )	100		0	0		0	100		0	0		0	0		0	0		0	0		0	0		0	0		0				
	4.01	01	46		Penyediaan Jasa Publikasi Media			2,500,000			0		2,500,000		0		0		0		0		0		0		0		0		0		0			KECAMATAN RAKUMPIT	
	4.01	01	46	1		Penyampaian informasi dapat berjalan dengan lancar ( % )	100		0	0		0	100		0	0		0	0		0	0		0	0		0	0		0	0		0				
Rata - rata capaian kinerja (%)																												12,16	12,16			0	12,16	12,16			
Predikat kinerja																												Sangat Rendah	Sangat Rendah			0	Sangat Rendah	Sangat Rendah			
276	4.01	02			PROGRAM PENINGKATAN SARANA DAN PRASARANA APARATUR			991,894,850			0		991,894,850		11,614,500		139,922,120			0			0		151,536,620		15,28		151,536,620		15,28			KECAMATAN RAKUMPIT			
	4.01	02	02		Pembangunan rumah dinas			276,788,100			0		276,788,100		0		14,950,000			0			0		14,950,000		5,4		14,950,000		5,4				KECAMATAN RAKUMPIT		
	4.01	02	02	1		Adanya rumah jabatan Lurah yang representatif di Kelurahan Bukit Sua ( % )	100		0	0		0	100		0	0		0	5,4		0	0		0	5,4		0	5,4		5,4		0	5,4				
	4.01	02	07		Pengadaan perlengkapan gedung kantor			10,000,000			0		10,000,000		10,000,000		0				0		0		10,000,000		100		10,000,000		100				KECAMATAN RAKUMPIT		
	4.01	02	07	1		Diketahuinya nama Kantor, nama TP-PKK dan Dharma Wanita Persatuan Unit Kecamatan Rakumpit ( % )	100		0	0		0	100		0	100		0	0		0	0		0	100		0	100		100		0	100				
	4.01	02	08		Pengadaan peralatan rumah jabatan/dinas			27,631,300			0		27,631,300		0		0		0		0		0		0		0		0		0		0			KECAMATAN RAKUMPIT	
	4.01	02	08	1		Pelaksanaan tugas dan pelayanan semakin baik ( % )	100		0	0		0	100		0	0		0	0		0	0		0	0		0	0		0	0		0	0			
	4.01	02	10		Pengadaan mebeleur			40,103,000			0		40,103,000		0		28,560,000		0		0		0		28,560,000		71,22		28,560,000		71,22				KECAMATAN RAKUMPIT		
	4.01	02	10	1		Penyediaan meubeler untuk Posyandu se-Kecamatan Rakumpit ( % )	100		0	0		0	100		0	0		71,22		0	0		0	71,22		0	71,22		71,22		0	71,22					
	4.01	02	12		Pengadaan peralatan kantor			127,656,250			0		127,656,250		0		0		0		0		0		0		0		0		0		0			KECAMATAN RAKUMPIT	
	4.01	02	12	1		Kelancaran pelaksanaan tugas di bidang administrasi ( % )	100		0	0		0	100		0	0		0	0		0	0		0	0		0	0		0	0		0				
	4.01	02	24		Pemeliharaan rutin/berkala kendaraan dinas/operasional			147,540,000			0		147,540,000		1,614,500		41,637,120		0		0		0		43,251,620		29,32		43,251,620		29,32				KECAMATAN RAKUMPIT		
	4.01	02	24	1		Kelancaran pelaksanaan tugas ( % )	100		0	0		0	100		0	1,09		0	28,22		0	0		0	29,31		0	29,31		29,31		0	29,31				
	4.01	02	40		Rehabilitasi sedang/berat rumah jabatan			276,788,100			0		276,788,100		0		14,900,000		0		0		0		14,900,000		5,38		14,900,000		5,38				KECAMATAN RAKUMPIT		
	4.01	02	40	1		Terpeliharanya rumah jabatan Camat Rakumpit ( % )	100		0	0		0	100		0	0		0	5,38		0	0		0	5,38		0	5,38		5,38		0	5,38				
	4.01	02	42		Rehabilitasi sedang/berat gedung kantor			66,788,100			0		66,788,100		0		39,875,000		0		0		0		39,875,000		59,7		39,875,000		59,7				KECAMATAN RAKUMPIT		
	4.01	02	42	1		Terpeliharanya Gedung Kantor, Aula Kantor dan Kantor Penghubung Kecamatan Rakumpit untuk mendukung kelancaran pelaksanaan tugas. ( % )	100		0	0		0	100		0	0		0	59,7		0	0		0	59,7		0	59,7		59,7		0	59,7				
	4.01	02	79		Pengadaan AC			18,600,000			0		18,600,000		0		0		0		0		0		0		0		0		0		0			KECAMATAN RAKUMPIT	
	4.01	02	79	1		Tersedianya air conditioner untuk Kantor dan Rumah Jabatan Camat Rakumpit ( % )	100		0	0		0	100		0	0		0	0		0	0		0	0		0	0		0	0		0				
Rata - rata capaian kinerja (%)																												30,11	30,11			0	30,11	30,11			
Predikat kinerja																												Sangat Rendah	Sangat Rendah			0	Sangat Rendah	Sangat Rendah			
277	4.01	03			PROGRAM PENINGKATAN DISIPLIN APARATUR			24,400,000			0		24,400,000		18,000,000		0		0		0		0		18,000,000		73,77		18,000,000		73,77			KECAMATAN RAKUMPIT			

	4.01	03	02		Pengadaan pakaian dinas beserta perlengkapannya			24,400,000			0		24,400,000			18,000,000			0		0		0		0		18,000,000		73,77		18,000,000		73,77	KECAMATAN RAKUMPIT	
	4.01	03	02	1		Meningkatnya disiplin dan wibawa Aparatur Kecamatan ( % )	100	0	0		0	100		0	73,77		0	0		0	0		0	0	0	73,77		0	73,77		73,77	0	73,77		
Rata - rata capaian kinerja (%)																											73,77	73,77			0	73,77	73,77		
Predikat kinerja																											Sedang	Sedang			0	Sedang	Sedang		
278	4.01	05			PROGRAM PENINGKATAN KAPASITAS SUMBER DAYA APARATUR			22,500,000			0		22,500,000			0		21,500,000			0			0		21,500,000		95,56		21,500,000		95,56	KECAMATAN RAKUMPIT		
	4.01	05	40		Kursus, Pelatihan, Sosialisasi, Diklatpim dan Bimbingan Teknis			22,500,000			0		22,500,000			0		21,500,000			0			0		21,500,000		95,56		21,500,000		95,56	KECAMATAN RAKUMPIT		
	4.01	05	40	1		ASN merasakan perhatian dan bantuan dari pimpinan SOPD untuk peningkatan SDM aparatur ( % )	100	0	0		0	100		0	0		0	95,56		0	0		0	0	95,56		0	95,56		95,56	0	95,56			
Rata - rata capaian kinerja (%)																											95,56	95,56			0	95,56	95,56		
Predikat kinerja																											Sangat tinggi	Sangat tinggi			0	Sangat tinggi	Sangat tinggi		
279	4.01	06			PROGRAM PENINGKATAN PENGEMBANGAN SISTEM PELAPORAN CAPAIAN KINERJA DAN KEUANGAN			15,862,000			0		15,862,000			725,000		600,000			0			0		1,325,000		8,35		1,325,000		8,35	KECAMATAN RAKUMPIT		
	4.01	06	01		Penyusunan laporan capaian kinerja dan ikhtisar realisasi kinerja SKPD			6,216,000			0		6,216,000			725,000		350,000			0			0		1,075,000		17,29		1,075,000		17,29	KECAMATAN RAKUMPIT		
	4.01	06	01	1		Tersedianya Pertanggungjawaban Seluruh Kegiatan ( % )	100	0	0		0	100		0	11,66		0	5,63		0	0		0	0	17,29		0	17,29		17,29	0	17,29			
	4.01	06	04		Penyusunan program dan rencana kerja			9,646,000			0		9,646,000			0		250,000			0			0		250,000		2,59		250,000		2,59	KECAMATAN RAKUMPIT		
	4.01	06	04	1		Tersusunnya rencana dan kegiatan untuk tahun 2018 ( % )	100	0	0		0	100		0	0		0	2,59		0	0		0	0	2,59		0	2,59		2,59	0	2,59			
Rata - rata capaian kinerja (%)																											9,94	9,94			0	9,94	9,94		
Predikat kinerja																											Sangat Rendah	Sangat Rendah			0	Sangat Rendah	Sangat Rendah		
280	4.01	31			PROGRAM PENINGKATAN KEBERDAYAAN MASYARAKAT PEDESAAN			696,127,000			0		696,127,000			59,169,000		64,811,600			0			0		123,980,600		17,81		123,980,600		17,81	KECAMATAN RAKUMPIT		
	4.01	31	01		Pembinaan Administrasi Pemerintahan Kecamatan dan Kelurahan			525,000,000			0		525,000,000			20,169,000		43,474,600			0			0		63,643,600		12,12		63,643,600		12,12	KECAMATAN RAKUMPIT		
	4.01	31	01	1		Penyelenggaraan pemerintahan, pelaksanaan pembangunan dan pembinaan masyarakat Kelurahan dapat terlaksana dengan baik ( % )	100	0	0		0	100		0	3,84		0	8,28		0	0		0	0	12,12		0	12,12		12,12	0	12,12			
	4.01	31	03		Kegiatan Pelayanan Administrasi Terpadu Kecamatan (PATEN)			12,938,000			0		12,938,000			0		0			0			0		0		0		0		0	KECAMATAN RAKUMPIT		
	4.01	31	03	1		Terlaksananya kegiatan PATEN di Kecamatan Rakumpit ( % )	100	0	0		0	100		0	0		0	0		0	0		0	0	0		0	0		0	0	0			
	4.01	31	04		Pengumpulan Data dan Informasi			5,572,000			0		5,572,000			0		0			0			0		0		0		0		0	KECAMATAN RAKUMPIT		
	4.01	31	04	1		Terwujudnya data profil Kecamatan dan Kelurahan ( % )	100	0	0		0	100		0	0		0	0		0	0		0	0	0		0	0		0	0	0			
	4.01	31	09		Penyelenggaraan Kegiatan Keagamaan			84,400,000			0		84,400,000			39,000,000		0			0			0		39,000,000		46,21		39,000,000		46,21	KECAMATAN RAKUMPIT		
	4.01	31	09	1		Kemanan dan ketagwaan serta kerukunan antar umat beragama semakin meningkat ( % )	100	0	0		0	100		0	46,21		0	0		0	0		0	0	46,21		0	46,21		46,21	0	46,21			
	4.01	31	10		Penyelenggaraan Gotong-royong			15,718,000			0		15,718,000			0		0			0			0		0		0		0		0	KECAMATAN RAKUMPIT		
	4.01	31	10	1		Meningkatkan semangat gotong royong dan kecintaan akan lingkungan ( % )	100	0	0		0	100		0	0		0	0		0	0		0	0	0		0	0		0	0	0			
	4.01	31	21		Inventarisasi dan Pengamanan Aset			5,944,000			0		5,944,000			0		0			0			0		0		0		0		0	KECAMATAN RAKUMPIT		
	4.01	31	21	1		Mengurangi sengketa/permasalahan aset dengan pihak manapun di kemudian hari ( % )	100	0	0		0	100		0	0		0	0		0	0		0	0	0		0	0		0	0	0			
	4.01	31	22		Kegiatan Pilkada Walikota dan Wakil Walikota Tahun 2018			46,555,000			0		46,555,000			0		21,337,000			0			0		21,337,000		45,83		21,337,000		45,83	KECAMATAN RAKUMPIT		
	4.01	31	22	1		Terpantaunya kegiatan Pemilihan Kepala Daerah ( % )	100	0	0		0	100		0	0		0	45,83		0	0		0	0	0		45,83		45,83	0	45,83				
Rata - rata capaian kinerja (%)																											14,88	14,88			0	14,88	14,88		
Predikat kinerja																											Sangat Rendah	Sangat Rendah			0	Sangat Rendah	Sangat Rendah		
281	4.01	32			PROGRAM PENINGKATAN PARTISIPASI MASYARAKAT DALAM MEMBANGUNA DESA/KELURAHAN			463,463,000			0		463,463,000			0		0			0			0		0		0		0		0	KECAMATAN RAKUMPIT		
				1		Belanja transportasi, akomodasi dan makanan minuman kegiatan ( % )	0	0	8		0	0	0	0		0	0		0	0		0	0	0		0	0		0	0	0				

	4.01	32	01		Pembinaan RT/RW			244,060,000			0		244,060,000			0		0		0		0		0		0		0		0		0		0		KECAMATAN RAKUMPIT	
	4.01	32	01	1		Mengetahui perkembangan dan penyelesaian permasalahan yang ada di masyarakat ( % )	100		0	0		0	100		0	0		0	21,66		0	0		0	0	21,66		0	21,66		21,66		0	21,66			
	4.01	32	06		Penyelenggaraan Kegiatan Festival Budaya			48,095,000			0		48,095,000			0		0		0		0		0		0		0		0		0		0		KECAMATAN RAKUMPIT	
	4.01	32	06	1		Masyarakat Rakumpit semakin mencintai tradisi dan kearifan budaya lokal (Dayak) ( % )	100		0	0		0	100		0	0		0	0		0	0		0	0		0	0		0		0	0				
	4.01	32	07		Musrenbang Kecamatan			31,919,000			0		31,919,000			0		0		0		0		0		0		0		0		0		0		KECAMATAN RAKUMPIT	
	4.01	32	07	1		Perencanaan pembangunan langsung dari masyarakat Kecamatan Rakumpit yang semakin baik ( % )	100		0	0		0	100		0	81,2		0	0		0	0		0	0		0	81,2		81,2		0	81,2				
	4.01	32	08		Lomba Kebersihan Tingkat Kecamatan (Lomba Kampung Hijau)			16,625,000			0		16,625,000			0		0		0		0		0		0		0		0		0		0		KECAMATAN RAKUMPIT	
	4.01	32	08	1		Peningkatan kesadaran pegawai dan seluruh lapisan masyarakat Kelurahan tentang kebersihan dan indikator penilaian lainnya ( % )	100		0	0		0	100		0	0		0	0		0	0		0	0		0	0		0		0	0				
	4.01	32	09		Lomba Kelurahan			17,450,000			0		17,450,000			0		0		0		0		0		0		0		0		0		0		KECAMATAN RAKUMPIT	
	4.01	32	09	1		Peningkatan kesadaran pegawai dan seluruh masyarakat Kelurahan tentang kemajuan Kelurahan dan indikator penilaian lainnya ( % )	100		0	0		0	100		0	0		0	0		0	0		0	0		0	0		0		0	0				
	4.01	32	15		Kegiatan Penanggulangan Kebakaran			25,300,000			0		25,300,000			0		0		0		0		0		0		0		0		0		0		KECAMATAN RAKUMPIT	
	4.01	32	15	1		Kesadaran masyarakat untuk mencegah kebakaran lahan dan hutan ( % )	100		0	0		0	100		0	0		0	0		0	0		0	0		0	0		0		0	0				
	4.01	32	17		Pembinaan Peningkatan Peran Serta Perempuan			52,238,000			0		52,238,000			0		0		0		0		0		0		0		0		0		0		KECAMATAN RAKUMPIT	
	4.01	32	17	1		Kegiatan TP-PRK dan Dharma Wanita Unit Kecamatan Rakumpit dalam rangka meningkatkan peran dan fungsi perempuan dalam keluarga dan masyarakat dapat terlaksana ( % )	100		0	0		0	100		0	0		0	0		0	0		0	0		0	0		0		0	0				
	4.01	32	18		Peningkatan Pelayanan dan Penanggulangan Masalah Gizi/ Kesehatan			17,500,000			0		17,500,000			0		0		0		0		0		0		0		0		0		0		KECAMATAN RAKUMPIT	
	4.01	32	18	1		Meningkatnya kesadaran siswa dan masyarakat akan pentingnya kesehatan di lingkungan sekolah maupun di lingkungan masyarakat ( % )	100		0	0		0	100		0	0		0	0		0	0		0	0		0	0		0		0	0				
	4.01	32	39		Kegiatan Gerakan Sayang Ibu			10,276,000			0		10,276,000			0		0		0		0		0		0		0		0		0		0		KECAMATAN RAKUMPIT	
	4.01	32	39	1		Meningkatnya rasa sayang terhadap ibu dan anak ( % )	100		0	0		0	100		0	0		0	0		0	0		0	0		0	0		0		0	0				
																				Rata - rata capaian kinerja (%)		11,43	0			0	11,43	0									
																				Predikat kinerja		Sangat Rendah	Sangat Rendah			0	Sangat Rendah	Sangat Rendah									
282	4.01	33			PROGRAM PENATAAN ADMINISTRASI KEPENDUDUKAN			6,000,000			0		6,000,000			0		0		0		0		0		0		0		0		0		0		KECAMATAN RAKUMPIT	
	4.01	33	01		Pengelolaan Administrasi Kependudukan			6,000,000			0		6,000,000			0		0		0		0		0		0		0		0		0		0		KECAMATAN RAKUMPIT	
	4.01	33	01	1		Tertayarnya masyarakat yang ingin melakukan perekaman KTP-el ( % )	100		0	0		0	100		0	0		0	0		0	0		0	0		0	0		0		0	0				
																				Rata - rata capaian kinerja (%)		0	0			0	0	0									
																				Predikat kinerja		Sangat Rendah	Sangat Rendah			0	Sangat Rendah	Sangat Rendah									
	4.01				URUSAN PEMERINTAHAN FUNGSI PENUNJANG			5,410,258,460		2,741,155,846		2,392,678,504		457,774,396		1,516,080,067		0		0		1,973,854,463		82,5		4,715,010,309		87,15									
	4.01				ADMINISTRASI PEMERINTAHAN			5,410,258,460		2,741,155,846		2,392,678,504		457,774,396		1,516,080,067		0		0		1,973,854,463		82,5		4,715,010,309		87,15									
283	4.01	01			PROGRAM PELAYANAN ADMINISTRASI PERKANTORAN			5,284,596,960		2,706,864,846		2,320,967,004		453,074,396		1,494,655,067		0		0		1,947,729,463		83,92		4,654,594,309		88,08						DINAS PEMADAM KEBAKARAN DAN PENYELAMATAN			
				2		Terlaksananya pelayanan administrasi perkantoran dengan baik ( % )	100		0	78,7		0	100		0	10,9		0	54,4		0	0		0	0		65,3		0	65,3		65,3		0	65,3		
				3		Terlaksananya Pelayanan administrasi perkantoran dengan baik ( % )	100		0	93,3		0	100		0	16,9		0	72		0	0		0	0		88,9		0	88,9		88,9		0	88,9		
				4		Terlaksananya pelayanan administrasi perkantoran dengan baik ( % )	100		0	100		0	100		0	21		0	42,6		0	0		0	0		63,6		0	63,6		63,6		0	63,6		

					5	Terlaksananya pelayanan administrasi perkantoran dengan baik ( % )	100	0	100	0	100	0	24,3	0	24,3	0	0	0	0	0	48,6	0	48,6	0	48,6	0	48,6								
					6	Terlaksananya pelayanan administrasi perkantoran dengan baik ( % )	100	0	100	0	100	0	29,8	0	29,8	0	0	0	0	0	59,6	0	59,6	0	59,6	0	59,6	0	59,6						
					7	Terlaksananya pelayanan administrasi perkantoran dengan baik ( % )	100	0	100	0	100	0	0	0	0	0	0	0	0	0	0	0	0	0	0	0	0	0	0	0	0	0			
					8	Terlaksananya pelayanan administrasi perkantoran dengan baik ( % )	100	0	100	0	100	0	0	0	58,3	0	0	0	0	0	58,3	0	58,3	0	58,3	0	58,3	0	58,3						
					9	Terlaksananya pelayanan administrasi perkantoran dengan baik ( % )	100	0	100	0	100	0	25	0	58,3	0	0	0	0	0	83,3	0	83,3	0	83,3	0	83,3	0	83,3						
					10	Terlaksananya pelayanan administrasi perkantoran dengan baik ( % )	100	0	89,9	0	100	0	31	0	41,9	0	0	0	0	0	72,9	0	72,9	0	72,9	0	72,9	0	72,9						
					1	Terlaksananya pelayanan administrasi perkantoran dengan baik ( % )	100	0	55,2	0	100	0	16	0	23,1	0	0	0	0	0	39,1	0	39,1	0	39,1	0	39,1	0	39,1						
	4.01	01	02		Penyediaan jasa komunikasi, sumber daya air dan listrik			230,000,000			66,251,889			110,000,000			17,647,978			43,037,464			0			0	60,685,442		55,17		126,937,331		55,19	DINAS PEMADAM KEBAKARAN DAN PENYELAMATAN	
	4.01	01	02	1		Lancarnya pelaksanaan tugas ( % )	100	0	55,2	0	100	0	16	0	23,1	0	0	0	0	0	39,1	0	39,1	0	39,1	0	39,1	0	39,1						
	4.01	01	06		Penyediaan jasa pemeliharaan dan perizinan kendaraan dinas/operasional			113,000,000			45,620,845			55,000,000			29,911,318			6,014,530			0			0	35,925,848		65,32		81,546,693		72,17	DINAS PEMADAM KEBAKARAN DAN PENYELAMATAN	
	4.01	01	06	1		Terpeliharanya kendaraan dinas kantor ( % )	100	0	100	0	100	0	10,9	0	54,4	0	0	0	0	0	65,3	0	65,3	0	65,3	0	65,3	0	65,3						
	4.01	01	07		Penyediaan jasa administrasi keuangan			4,055,952,879			2,102,824,062			1,803,115,879			304,616,500			1,299,140,073			0			0	1,603,756,573		88,94		3,706,580,635		91,39	DINAS PEMADAM KEBAKARAN DAN PENYELAMATAN	
	4.01	01	07	1		Terperuhinya insentif petugas untuk kelancaran administrasi ( % )	100	0	93,3	0	100	0	16,9	0	72	0	0	0	0	0	88,9	0	88,9	0	88,9	0	88,9	0	88,9						
	4.01	01	08		Penyediaan jasa kebersihan kantor			16,182,625			7,500,000			8,682,625			1,850,000			3,700,000			0			0	5,550,000		63,92		13,050,000		80,64	DINAS PEMADAM KEBAKARAN DAN PENYELAMATAN	
	4.01	01	08	1		Terpeliharanya kebersihan kantor ( % )	100	0	100	0	100	0	21	0	42,6	0	0	0	0	0	63,6	0	63,6	0	63,6	0	63,6	0	63,6						
	4.01	01	10		Penyediaan alat tulis kantor			32,107,250			14,818,750			17,288,500			4,200,000			4,200,000			0			0	8,400,000		48,59		23,218,750		72,32	DINAS PEMADAM KEBAKARAN DAN PENYELAMATAN	
	4.01	01	10	1		Terperuhinya proses pelayanan administrasi yang cepat dan tepat waktu ( % )	100	0	100	0	100	0	24,3	0	24,3	0	0	0	0	0	48,6	0	48,6	0	48,6	0	48,6	0	48,6						
	4.01	01	11		Penyediaan barang cetakan dan penggandaan			66,800,000			50,000,000			16,800,000			5,000,000			5,000,000			0			0	10,000,000		59,52		60,000,000		89,82	DINAS PEMADAM KEBAKARAN DAN PENYELAMATAN	
	4.01	01	11	1		Terperuhinya kelancaran pekerjaan administrasi perkantoran ( % )	100	0	100	0	100	0	29,8	0	29,8	0	0	0	0	0	59,6	0	59,6	0	59,6	0	59,6	0	59,6						
	4.01	01	12		Penyediaan komponen instalasi listrik/penerangan bangunan kantor			10,000,000			5,000,000			5,000,000			0			0			0			0	0	0			5,000,000		50	DINAS PEMADAM KEBAKARAN DAN PENYELAMATAN	
	4.01	01	12	1		Terlaksananya kelancaran pelaksanaan kegiatan ( % )	100	0	100	0	100	0	0	0	0	0	0	0	0	0	0	0	0	0	0	0	0	0	0	0	0	0	0		
	4.01	01	15		Penyediaan bahan bacaan dan peraturan perundang-undangan			20,080,000			9,996,000			10,080,000			0			5,040,000			0			0	5,040,000		50		15,036,000		74,88	DINAS PEMADAM KEBAKARAN DAN PENYELAMATAN	
	4.01	01	15	1		Terperuhinya bahan bacaan kantor ( % )	100	0	100	0	100	0	0	0	58,3	0	0	0	0	0	58,3	0	58,3	0	58,3	0	58,3	0	58,3						
	4.01	01	17		Penyediaan makanan dan minuman			75,000,000			45,000,000			30,000,000			7,500,000			17,500,000			0			0	25,000,000		83,33		70,000,000		93,33	DINAS PEMADAM KEBAKARAN DAN PENYELAMATAN	
	4.01	01	17	1		Terperuhinya makan dan minum pegawai ( % )	100	0	100	0	100	0	25	0	58,3	0	0	0	0	0	83,3	0	83,3	0	83,3	0	83,3	0	83,3						
	4.01	01	18		Rapat-rapat koordinasi dan konsultasi ke luar daerah			665,474,206			359,853,300			265,000,000			82,348,600			111,023,000			0			0	193,371,600		72,97		553,224,900		83,13	DINAS PEMADAM KEBAKARAN DAN PENYELAMATAN	
	4.01	01	18	1		Terlaksananya koordinasi dan konsultasi luar daerah ( % )	100	0	89,9	0	100	0	31	0	41,9	0	0	0	0	0	72,9	0	72,9	0	72,9	0	72,9	0	72,9						
	4.01	01	19		Rapat-rapat koordinasi dan konsultasi ke dalam daerah			0			0		0		0				0		0				0	0	0	0			0		0	DINAS PEMADAM KEBAKARAN DAN PENYELAMATAN	
	4.01	01	19	1		Terlaksananya koordinasi dan konsultasi dalam daerah ( Tahun )	1	0	0	0	1	0	0	0	0	0	0	0	0	0	0	0	0	0	0	0	0	0	0	0	0	0	0		
	4.01	01	20		Penyediaan Jasa Event Palangka Raya Fair			0			0		0		0				0		0				0	0	0	0			0		0	DINAS PEMADAM KEBAKARAN DAN PENYELAMATAN	
	4.01	01	20	1		Meningkatnya pengetahuan masyarakat tentang pemadam kebakaran ( Tahun )	1	0	0	0	1	0	0	0	0	0	0	0	0	0	0	0	0	0	0	0	0	0	0			0		0	
	4.01	01	21		Penyediaan Jasa Publikasi Surat kabar dan Majalah			0			0		0		0				0		0				0	0	0	0			0		0	DINAS PEMADAM KEBAKARAN DAN PENYELAMATAN	

[illegible]



	4.01	01	19	1		Terlaksananya konsultasi dan koordinasi dalam daerah dan tugas tugas dalam daerah ( % )	100		0	99		0	100		0	6		0	17.11		0	0		0	0		0	23,11		0	23,11		23,11		0	23,11				
	4.01	01	20		Penyediaan Jasa Event Palangka Raya Fair			102,500,000			47,500,000		55,000,000		0		0		0		0		0		0		0		0		0		47,500,000		46,34			BADAN PENANGGULANGAN BENCANA DAERAH		
	4.01	01	20	1		Meningkatnya pengetahuan masyarakat tentang tanggap darurat bencana ( % )	100		0	100		0	100		0	0		0	0		0	0		0	0		0	0		0		0		0	0					
	4.01	01	21		Penyediaan Jasa Publikasi Surat kabar dan Majalah			40,000,000			20,000,000		20,000,000		0		0		0		0		0		0		0		0		0		20,000,000		50			BADAN PENANGGULANGAN BENCANA DAERAH		
	4.01	01	21	1		Meningkatnya pengetahua administrasi ( % )	100		0	100		0	100		0	0		0	0		0	0		0	0		0	0		0		0		0	0					
Rata - rata capaian kinerja (%)																												31,04	32,59			0	33,3	57,18						
Predikat kinerja																												Sangat Rendah	Sangat Rendah			0	Sangat Rendah	Rendah						
289	4.01	02			PROGRAM PENINGKATAN SARANA DAN PRASARANA APARATUR			31,400,100			1,400,100		30,000,000		0		5,500,000		0		0		5,500,000		18,33			6,900,100		21,97						BADAN PENANGGULANGAN BENCANA DAERAH				
				1		Terlaksananya sarana dan prasarana aparatur yang baik ( % )	100		0	100		0	100		0	0		0	18,33		0	0		0	0		0	18,33		18,33		18,33		0	18,33					
	4.01	02	22		Pemeliharaan rutin/berkala gedung kantor			21,400,000			1,400,000		20,000,000		0		5,500,000		0		0		5,500,000		27,5			6,900,000		32,24						BADAN PENANGGULANGAN BENCANA DAERAH				
	4.01	02	22	1		Terpeliharanya gedung kantor ( % )	100		0	100		0	100		0	0		0	27,5		0	0		0	0		0	27,5		27,5		27,5		0	27,5					
	4.01	02	26		Pemeliharaan rutin/berkala perlengkapan gedung kantor			10,000,100			100		10,000,000		0		0		0		0		0		0			100		0				100		0		BADAN PENANGGULANGAN BENCANA DAERAH		
	4.01	02	26	1		Menunjang kalancaran kerja ( % )	100		0	100		0	100		0	0		0	0		0	0		0	0		0	0		0		0		0	0					
Rata - rata capaian kinerja (%)																												13,75	13,75			0	13,75	16,12						
Predikat kinerja																												Sangat Rendah	Sangat Rendah			0	Sangat Rendah	Sangat Rendah						
290	4.01	03			PROGRAM PENINGKATAN DISIPLIN APARATUR			0		0		0		0		0		0		0		0		0		0		0		0		0		0		0		BADAN PENANGGULANGAN BENCANA DAERAH		
				1		Meningkatnya disiplin aparatur ( % )	100		0	0		0	100		0	0		0	0		0	0		0	0		0	0		0		0		0	0					
	4.01	03	03		Pengadaan pakaian kerja lapangan			0			0		0		0		0		0		0		0		0		0		0		0			0		0		BADAN PENANGGULANGAN BENCANA DAERAH		
	4.01	03	03	1		Tersedianya pakaian lapangan ( % )	100		0	0		0	100		0	0		0	0		0	0		0	0		0	0		0		0		0	0					
	4.01	03	05		Pengadaan pakaian khusus hari-hari tertentu			0			0		0		0		0		0		0		0		0		0		0				0		0		0		BADAN PENANGGULANGAN BENCANA DAERAH	
	4.01	03	05	1		Tersedianya pakaian adat ( % )	100		0	0		0	100		0	0		0	0		0	0		0	0		0	0		0		0		0	0					
Rata - rata capaian kinerja (%)																												0	0			0	0	0						
Predikat kinerja																												Sangat Rendah	Sangat Rendah			0	Sangat Rendah	Sangat Rendah						
291	4.01	05			PROGRAM PENINGKATAN KAPASITAS SUMBER DAYA APARATUR			0		0		0		0		0		0		0		0		0		0		0		0			0		0		BADAN PENANGGULANGAN BENCANA DAERAH			
				1		Meningkatnya pengetahuan dan ketrampilan pegawai ( % )	50		0	0		0	50		0	0		0	0		0	0		0	0		0	0		0		0		0	0					
	4.01	05	39		Pendidikan dan Pelatihan Pengembangan Sumberdaya Aparatur (kontribusi pelatihan dan bimtek)			0			0		0		0		0		0		0		0		0		0		0				0		0		BADAN PENANGGULANGAN BENCANA DAERAH			
	4.01	05	39	1		Meningkatnya pengetahuan dan ketrampilan pegawai ( % )	100		0	0		0	100		0	0		0	0		0	0		0	0		0	0		0		0		0	0					
Rata - rata capaian kinerja (%)																												0	0			0	0	0						
Predikat kinerja																												Sangat Rendah	Sangat Rendah			0	Sangat Rendah	Sangat Rendah						
292	4.01	06			PROGRAM PENINGKATAN PENGEMBANGAN SISTEM PELAPORAN CAPAIAN KINERJA DAN KEUANGAN			77,760,900			3,835,000		73,725,900		0		1,600,000		0		0		1,600,000		2,17			5,435,000		6,99						BADAN PENANGGULANGAN BENCANA DAERAH				
				1		Terukurnya kinerja instansi pemerintahan dan terarahnya pembangunan kesejahteraan sosial ( % )	80		0	98		0	80		0	0		0	2,17		0	0		0	0		0	2,17		2,71		2,17		0	2,71					

	4.01	06	01		Penyusunan laporan capaian kinerja dan ikhtisar realisasi kinerja SKPD		0	0	0	0	0	0	0	0	0	0	0	0	0	0	0	0	0	0	0	0	BADAN PENANGGULANGAN BENCANA DAERAH	
	4.01	06	01	1	Terukurnya kinerja instansi pemerintahan ( % )	100	0	0	0	100	0	0	0	0	0	0	0	0	0	0	0	0	0	0	0	0		
	4.01	06	04		Penyusunan program dan rencana kerja		36,487,500		3,835,000		32,452,500		0		1,200,000		0			1,200,000		3,7		5,035,000		13,8	BADAN PENANGGULANGAN BENCANA DAERAH	
	4.01	06	04	1	Terdapatnya rencana kerja SKPD ( % )	100	0	95	0	100	0	0	0	3,7	0	0	0	0	0	3,7	0	3,7		3,7	0	3,7		
	4.01	06	08		Penyusunan RKA, RKPA, DPA, DPPA dan LAKIP		29,643,700		0		29,643,700		0		0		0		0		0		0		0	0	BADAN PENANGGULANGAN BENCANA DAERAH	
	4.01	06	08	1	Tersedianya laporan dokumen perencanaan ( % )	100	0	0	0	100	0	0	0	0	0	0	0	0	0	0	0	0	0	0	0	0		
	4.01	06	24		Penyusunan Laporan Barang Milik Daerah		11,629,700		0		11,629,700		0		400,000		0			400,000		3,44		400,000		3,44	BADAN PENANGGULANGAN BENCANA DAERAH	
	4.01	06	24	1	Jumlah laporan barang milik daerah ( Bulan )	12	0	0	0	12	0	0	0	3,44	0	0	0	0	0	3,44	0	28,67		3,44	0	28,67		
Rata - rata capaian kinerja (%)																				8,09	1,78			0	8,09	4,31		
Predikat kinerja																				Sangat Rendah	Sangat Rendah			0	Sangat Rendah	Sangat Rendah		
	4.01				URUSAN PEMERINTAHAN FUNGSI PENUNJANG		16,662,231,794		11,778,676,730		4,291,199,421		715,675,372		809,071,371		929,965,378		1,482,254,427		3,936,966,548		91,75		15,715,643,278		94,32	
	4.01				ADMINISTRASI PEMERINTAHAN		8,781,226,794		6,284,798,617		2,185,199,421		449,707,580		441,606,971		499,611,720		688,098,570		2,079,024,841		95,14		8,363,823,458		95,25	
293	4.01	01			PROGRAM PELAYANAN ADMINISTRASI PERKANTORAN		7,225,658,696		5,005,128,211		1,985,584,505		418,039,880		399,164,387		463,458,620		602,340,090		1,883,002,977		94,83		6,888,131,188		95,33	INSPEKTORAT KOTA
				4	tambah ( - )	0	0	0	0	0	0	0	0	0	0	0	0	0	0	0	0	0	0	0	0			
				3	Jumlah Paket Jasa Kebersihan Kantor ( - )	3	0	0	0	3	0	1	0	0	0	0	0	0	1	0	33,33		1	0	33,33			
	4.01	01	01		Penyediaan jasa surat menyurat		36,158,000		23,253,000		12,600,000		0		3,050,000		2,100,000		7,450,000		12,600,000		100		35,853,000		99,16	INSPEKTORAT KOTA
	4.01	01	01	1	Kelancaran Adminstrasi ( % )	250	0	243	0	250	0	0	0	50	0	75	0	125	0	125	0	1685,71		125	0	50		
	4.01	01	02		Penyediaan jasa komunikasi, sumber daya air dan listrik		574,734,000		361,992,907		155,000,000		29,919,539		39,203,891		29,915,560		32,397,398		131,436,388		84,8		493,429,295		85,85	INSPEKTORAT KOTA
	4.01	01	02	1	Terpenuhihnya Jasa Listrik, Air, Telepon dan Speedy ( % )	3	0	3	0	3	0	1	0	1	0	0	0	1	0	3	0	100		3	0	100		
	4.01	01	07		Penyediaan jasa administrasi keuangan		2,175,410,000		1,422,020,691		647,750,000		93,885,680		148,324,520		160,409,639		179,094,071		581,713,910		89,81		2,003,734,601		92,11	INSPEKTORAT KOTA
	4.01	01	07	1	Tersedianya Honorarium PNS dan Non PNS ( Tahun )	102	0	51	0	45	0	10	0	10	0	10	0	15	0	45	0	100		96	0	94,12		
	4.01	01	08		Penyediaan jasa kebersihan kantor		250,587,500		166,432,500		79,945,000		6,825,000		14,250,000		27,025,000		31,845,000		79,945,000		100		246,377,500		98,32	INSPEKTORAT KOTA
	4.01	01	08	1	Tersedianya Jasa Kebersihan Kantor ( Gedung )	18	0	15	0	3	0	1	0	1	0	0	0	1	0	3	0	100		18	0	100		
	4.01	01	10		Penyediaan alat tulis kantor		758,482,350		558,729,000		199,753,350		25,669,500		43,957,000		82,607,050		47,519,800		199,753,350		100		758,482,350		100	INSPEKTORAT KOTA
	4.01	01	10	1	Tersedianya Alat Tulis Kantor ( % )	55	0	55	0	55	0	10	0	5	0	25	0	15	0	55	0	100		55	0	100		
	4.01	01	11		Penyediaan barang cetakan dan penggandaan		599,627,000		387,404,500		209,522,000		53,800,000		36,481,250		65,030,750		42,500,000		197,812,000		94,41		585,216,500		97,6	INSPEKTORAT KOTA
	4.01	01	11	1	Meningkatnya Administrasi Perkantoran ( % )	5	0	5	0	5	0	1	0	1	0	2	0	1	0	5	0	100		5	0	100		
	4.01	01	12		Penyediaan komponen instalasi listrik/penerangan bangunan kantor		165,258,097		126,715,597		38,542,500		3,050,000		3,025,000		3,925,000		28,542,000		38,542,000		100		165,257,597		100	INSPEKTORAT KOTA
	4.01	01	12	1	Terlaksananya Kelancaran Pelaksanaan Tugas ( % )	2	0	2	0	2	0	1	0	0	0	0	0	1	0	2	0	100		2	0	100		
	4.01	01	17		Penyediaan makanan dan minuman		379,280,000		292,101,725		77,000,000		20,105,000		11,760,000		15,235,000		29,246,000		76,346,000		99,15		368,447,725		97,14	INSPEKTORAT KOTA
	4.01	01	17	1	Meningkatnya Kinerja Pegawai Inspektorat ( % )	20	0	20	0	20	0	4	0	2	0	10	0	4	0	20	0	100		20	0	100		
	4.01	01	18		Rapat-rapat koordinasi dan konsultasi ke luar daerah		1,825,041,599		1,337,235,596		465,241,505		157,555,161		86,712,726		28,880,621		192,070,821		465,219,329		100		1,802,454,925		98,76	INSPEKTORAT KOTA
	4.01	01	18	1	Meningkatnya Prosentase Pelaksanaan Program dan Kegiatan Koordinasi, Konsultasi, Pengawasan dan Pemantauan ( % )	45	0	45	0	45	0	15	0	10	0	7	0	13	0	45	0	100		45	0	100		
	4.01	01	19		Rapat-rapat koordinasi dan konsultasi ke dalam daerah		212,445,150		149,450,000		51,895,150		27,230,000		12,400,000		0		11,675,000		51,305,000		98,86		200,755,000		94,5	INSPEKTORAT KOTA
	4.01	01	19	1	Meningkatnya Prosentase Pelaksanaan Program dan Kegiatan Koordinasi, Konsultasi, Pengawasan dan Pemantauan ( % )	50	0	50	0	50	0	17	0	10	0	0	0	23	0	50	0	100		50	0	100		
	4.01	01	20		Penyediaan Jasa Event Palangka Raya Fair		248,635,000		179,792,695		48,335,000		0		0		48,330,000		0		48,330,000		99,99		228,122,695		91,75	INSPEKTORAT KOTA
	4.01	01	20	1	Meningkatnya Pengetahuan Masyarakat tentang Tupoksi Inspektorat Kota Palangka Raya ( % )	1	0	1	0	1	0	0	0	0	0	1	0	0	0	1	0	100		1	0	100		







					3		Otonomi Daerah, Pemerintahan Umum, Administrasi Keuangan Daerah, Perangkat Daerah, Kepegawaian dan Persandian ( % )	100	0	92,62	0	100	0	0	0	39,27	0	0	0	56,02	0	95,29	0	95,29		95,29	0	95,29						
		4.03	01	01		Penyediaan jasa surat menyurat			57,790,000		50,473,000		1,590,000		0		390,000		1,200,000		0		1,590,000		100		52,063,000		90,09	BADAN PERENCANAAN PEMBANGUNAN DAERAH				
		4.03	01	01	2		Terlaksananya Administrasi surat menyurat ( tahun )	500	0	374,86	0	100	0	0	0	24,53	0	75,47	0	0	0	100	0	100		474,86	0	94,97						
		4.03	01	02		Penyediaan jasa komunikasi, sumber daya air dan listrik			897,100,000		456,005,815		192,000,000		0		49,672,109		38,390,596		45,001,609		133,064,314		69,3		589,070,129		65,66	BADAN PERENCANAAN PEMBANGUNAN DAERAH				
		4.03	01	02	2		Terpenuhinya pembayaran jasa komunikasi, listrik dan media cetak/elektronik ( bulan )	500	0	259,48	0	100	0	0	0	25,87	0	20	0	42,51	0	88,38	0	88,38		347,86	0	69,57						
		4.03	01	07		Penyediaan jasa administrasi keuangan			1,683,000,944		670,706,208		544,996,944		0		175,375,688		98,253,510		162,538,180		436,167,378		80,03		1,106,873,586		65,77	BADAN PERENCANAAN PEMBANGUNAN DAERAH				
		4.03	01	07	2		Terpenuhinya pembayaran honorarium PNS, Honorarium Non PNS, Insentif Khusus dan Tunjangan Asuransi/Jasa ( % )	100	0	85,76	0	100	0	0	0	32,18	0	18,03	0	44,05	0	94,26	0	94,26		94,26	0	94,26						
		4.03	01	08		Penyediaan jasa kebersihan kantor			104,746,125		81,429,000		7,595,125		0		2,404,100		300,000		4,095,025		6,799,125		89,52		88,228,125		84,23	BADAN PERENCANAAN PEMBANGUNAN DAERAH				
		4.03	01	08	2		Alat dan Bahan Pembersih Kantor/Jasa Kebersihan ( % )	100	0	100	0	100	0	0	0	31,65	0	3,95	0	53,92	0	89,52	0	89,52		89,52	0	89,52						
		4.03	01	10		Penyediaan alat tulis kantor			192,407,530		178,161,999		14,131,875		0		7,643,175		0		10,728,500		18,371,675		130		196,533,674		102,14	BADAN PERENCANAAN PEMBANGUNAN DAERAH				
		4.03	01	10	2		Tersedianya Alat Tulis Kantor ( % )	100	0	99,76	0	100	0	0	0	54,08	0	0	0	41,95	0	96,03	0	96,03		96,03	0	96,03						
		4.03	01	11		Penyediaan barang cetakan dan penggandaan			464,029,800		358,880,150		104,250,000		0		14,371,750		10,150,000		14,648,250		39,170,000		37,57		398,050,150		85,78	BADAN PERENCANAAN PEMBANGUNAN DAERAH				
		4.03	01	11	2		Barang Cetakan dan Fotocopy ( % )	100	0	99,73	0	100	0	0	0	13,79	0	9,73	0	56,01	0	79,53	0	79,53		79,53	0	79,53						
		4.03	01	12		Penyediaan komponen instalasi listrik/penerangan bangunan kantor			43,056,250		33,850,000		8,202,000		0		1,991,400		0		0		1,991,400		24,28		35,841,400		83,24	BADAN PERENCANAAN PEMBANGUNAN DAERAH				
		4.03	01	12	2		Fasilitas Penerangan Bangunan Kantor ( % )	100	0	98,49	0	100	0	0	0	24,28	0	0	0	75,72	0	100	0	100		100	0	100						
		4.03	01	17		Penyediaan makanan dan minuman			10,000,000		0		10,000,000		0		2,750,000		3,387,500		1,953,000		8,090,500		80,91		8,090,500		80,91	BADAN PERENCANAAN PEMBANGUNAN DAERAH				
		4.03	01	17	2		Makanan dan Minuman Tamu dan Kegiatan ( % )	100	0	0	0	100	0	0	0	27,5	0	33,88	0	19,53	0	80,91	0	80,91		80,91	0	80,91						
		4.03	01	18		Rapat-rapat koordinasi dan konsultasi ke luar daerah			1,486,143,200		1,045,955,972		397,937,472		0		249,328,605		99,279,443		0		348,608,048		87,6		1,394,564,020		93,84	BADAN PERENCANAAN PEMBANGUNAN DAERAH				
		4.03	01	18	2		Laporan Koordinasi dan konsultasi diluar daerah ( % )	100	0	99,79	0	100	0	0	0	62,66	0	24,94	0	12,39	0	99,99	0	99,99		99,99	0	99,99						
		4.03	01	19		Rapat-rapat koordinasi dan konsultasi ke dalam daerah			66,334,224		33,665,000		15,000,000		0		8,950,000		5,250,000		5,485,000		19,685,000		131,23		53,350,000		80,43	BADAN PERENCANAAN PEMBANGUNAN DAERAH				
		4.03	01	19	2		Laporan koordinasi dan konsultasi dalam daerah ( % )	100	0	96,1	0	100	0	0	0	59,67	0	35	0	3,76	0	98,43	0	98,43		98,43	0	98,43						
		4.03	01	24		Pengelolaan Data Administrasi Kepegawaian			25,434,000		0		25,434,000		0		5,980,750		12,944,250		0		18,925,000		74,41		18,925,000		74,41	BADAN PERENCANAAN PEMBANGUNAN DAERAH				
		4.03	01	24	2		Terlaksananya pelayanan administrasi kepegawaian dan pengelolaan data ASN Bappeda ( % )	100	0	0	0	100	0	0	0	23,51	0	50,9	0	24,93	0	99,34	0	99,34		99,34	0	99,34						
																										Rata - rata capaian kinerja (%)		93,31	82,26		0	91,14	82,41	
																										Predikat kinerja		Sangat tinggi	Tinggi		0	Sangat tinggi	Tinggi	
304	4.03	02				PROGRAM PENINGKATAN SARANA DAN PRASARANA APARATUR			1,388,600,000		236,320,869		727,500,000		0		187,618,234		54,087,537		327,810,074		569,515,845		78,28		805,836,714		58,03	BADAN PERENCANAAN PEMBANGUNAN DAERAH				
					2	Otonomi Daerah, Pemerintahan Umum, Administrasi Keuangan Daerah, Perangkat Daerah, Kepegawaian dan Persandian ( % )	100	0	84,15	0	100	0	0	0	18,26	0	0	0	68,87	0	87,13	0	87,13		87,13	0	87,13							

	4.03	02	09		Pengadaan peralatan gedung kantor			546,000,000			0		546,000,000			0		119,544,700			9,939,850			272,000,000			401,484,550		73,53		401,484,550		73,53	BADAN PERENCANAAN PEMBANGUNAN DAERAH			
	4.03	02	09	1		lancarnya pelaksanaan kegiatan perkantoran ( % )	100		0	0		0	100		0	0		0	21,89		0	1,83		0	64,62		0	88,34		0	88,34		88,34		88,34		
	4.03	02	24		Pemeliharaan rutin/berkala kendaraan dinas/operasional			801,100,000			236,320,869		140,000,000			0		55,653,534			30,724,487			40,805,074			127,183,095		90,85		363,503,964		45,38	BADAN PERENCANAAN PEMBANGUNAN DAERAH			
	4.03	02	24	1		lancarnya pelaksanaan kegiatan perkantoran ( % )	100		0	78,42		0	100		0	0		0	39,75		0	21,95		0	23,09		0	84,79		0	84,79		84,79		84,79		
	4.03	02	26		Pemeliharaan rutin/berkala perlengkapan gedung kantor			41,500,000			0		41,500,000			0		12,420,000			13,423,200			15,005,000			40,848,200		98,43		40,848,200		98,43	BADAN PERENCANAAN PEMBANGUNAN DAERAH			
	4.03	02	26	1		lancarnya pelaksanaan kegiatan perkantoran ( % )	100		0	0		0	100		0	0		0	29,93		0	32,34		0	25,58		0	87,85		0	87,85		87,85		87,85		
	4.03	02	15		Pengadaan Konstruksi Bangunan				0			0		0		0			0			0			0		0		0		0		0	BADAN PERENCANAAN PEMBANGUNAN DAERAH			
	4.03	02	15	1		Terpenuhinya fasilitas untuk kelancaran dan kenyamanan pelaksanaan kegiatan perkantoran ( % )	100		0	0		0	100		0	0		0	0		0	0		0	0		0	0		0	0	0	0				
Rata - rata capaian kinerja (%)																										65,25	65,7			0	65,25	54,33					
Predikat kinerja																										Sedang	Sedang			0	Sedang	Rendah					
305	4.03	03			PROGRAM PENINGKATAN DISIPLIN APARATUR			403,900,000			308,726,000		60,000,000		44,433,000		0			0			0			0		44,433,000		74,06		353,159,000		87,44	BADAN PERENCANAAN PEMBANGUNAN DAERAH		
				2		Otonomi Daerah, Pemerintahan Umum, Administrasi Keuangan Daerah, Perangkat Daerah, Kepegawaian dan Persandian ( % )	100		0	89,42		0	100		0	0		0	74,06		0	0		0	0		0	74,06		0	74,06		74,06		74,06		
	4.03	03	02		Pengadaan pakaian dinas beserta perlengkapannya			403,900,000			308,726,000		60,000,000		44,433,000		0			0			0			0		44,433,000		74,06		353,159,000		87,44	BADAN PERENCANAAN PEMBANGUNAN DAERAH		
	4.03	03	02	1		meningkatnya disiplin aparatur dalam pemakaian seragam dan atributnya ( % )	100		0	89,42		0	100		0	0		0	74,06		0	0		0	0		0	74,06		0	74,06		74,06		74,06		
Rata - rata capaian kinerja (%)																										74,06	74,06			0	74,06	87,44					
Predikat kinerja																										Sedang	Sedang			0	Sedang	Tinggi					
306	4.03	05			PROGRAM PENINGKATAN KAPASITAS SUMBER DAYA APARATUR			15,000,000			0		15,000,000		0		0		3,520,000			32,632,500					36,152,500		241,02		36,152,500		241,02	BADAN PERENCANAAN PEMBANGUNAN DAERAH			
				1		Jumlah ASN Bappeda yang mengikuti Bintek ( % )	100		0	99,42		0	100		0	0		0	0		0	0		0	81,06		0	81,06		0	81,06		81,06		81,06		
	4.03	05	01		Pendidikan dan pelatihan formal			15,000,000			0		15,000,000		0		0		3,520,000			32,632,500					36,152,500		241,02		36,152,500		241,02	BADAN PERENCANAAN PEMBANGUNAN DAERAH			
	4.03	05	01	2		Pegawai Bappeda yang mengikuti diklat dan diklatpim III, IV ( % )	100		0	99,42		0	100		0	0		0	0		0	23,47		0	57,59		0	81,06		0	81,06		81,06		81,06		
Rata - rata capaian kinerja (%)																										81,06	241,02			0	81,06	241,02					
Predikat kinerja																										Tinggi	Sangat tinggi			0	Tinggi	Sangat tinggi					
307	4.03	06			PROGRAM PENINGKATAN PENGEMBANGAN SISTEM PELAPORAN CAPAIAN KINERJA DAN KEUANGAN			415,761,500			121,263,350		220,000,000		0		21,110,650			89,091,565			96,422,221				206,624,436		93,92		327,887,786		78,86	BADAN PERENCANAAN PEMBANGUNAN DAERAH			
				2		Otonomi Daerah, Pemerintahan Umum, Administrasi Keuangan Daerah, Perangkat Daerah, Kepegawaian dan Persandian ( % )	100		0	96,27		0	100		0	0		0	9,6		0	0		0	82,64		0	92,24		0	92,24		92,24		92,24		
	4.03	06	01		Penyusunan laporan capaian kinerja dan ikhtisar realisasi kinerja SKPD			60,000,000			0		60,000,000		0		2,626,800			14,690,192			37,479,219				54,796,211		91,33		54,796,211		91,33	BADAN PERENCANAAN PEMBANGUNAN DAERAH			
	4.03	06	01	1		Tercapainya akuntabilitas kinerja Bappeda Kota Palangka Raya Tahun 2017 ( persen )	100		0	0		0	100		0	0		0	4,38		0	24,48		0	62,47		0	91,33		0	91,33		91,33		91,33		
	4.03	06	02		Penyusunan pelaporan keuangan			255,761,500			121,263,350		60,000,000		0		13,047,100			32,970,948			17,651,152				63,669,200		106,12		184,932,550		72,31	BADAN PERENCANAAN PEMBANGUNAN DAERAH			
	4.03	06	02	1		Laporan Keuangan yang akuntabel dan dapat dipertanggungjawabkan ( persen )	100		0	99,26		0	100		0	0		0	21,75		0	54,95		0	22,78		0	99,48		0	99,48		99,48		99,48		

	4.03	06	04		Penyusunan program dan rencana kerja			50,000,000		0		50,000,000		0		3,293,750		2,375,000		37,246,850		42,915,600		85,83		42,915,600		85,83	BADAN PERENCANAAN PEMBANGUNAN DAERAH		
	4.03	06	04	1		Keselaran dokumen perencanaan Bappeda Kota Palangka Raya ( persen )	100	0	0	0	100	0	0	0	6,59	0	4,75	0	74	0	85,34	0	85,34		85,34	0	85,34				
	4.03	06	07		Inventarisasi dan Pelaporan Barang Milik Daerah/Aset			50,000,000		0		50,000,000		0		2,143,000		39,055,425		4,045,000		45,243,425		90,49		45,243,425		90,49	BADAN PERENCANAAN PEMBANGUNAN DAERAH		
	4.03	06	07	1		Tertibnya pengelolaan dan pengadministrasian barang milik daerah lingkup Bappeda Kota Palangka Raya ( persen )	100	0	0	0	100	0	0	0	4,29	0	78,11	0	8,09	0	90,49	0	90,49		90,49	0	90,49				
Rata - rata capaian kinerja (%)																						91,66	93,44		0	91,66	84,99				
Predikat kinerja																						Sangat tinggi	Sangat tinggi		0	Sangat tinggi	Tinggi				
308	4.03	15			PROGRAM PENGEMBANGAN DATA/INFORMASI			1,933,611,363			970,604,499		872,261,363		0		201,056,452		161,436,587		525,319,866		887,812,905		101,78		1,858,417,404		96,11	BADAN PERENCANAAN PEMBANGUNAN DAERAH	
				1		Sistem Informasi Manajemen Data ( % )	100	0	86,17	0	100	0	0	0	23,05	0	0	0	66,42	0	89,47	0	89,47		89,47	0	89,47				
	4.03	15	16		Pengelolaan Website Bappeda Kota Palangka Raya			260,861,363			155,452,161		72,261,363		0		0		0		55,510,000		55,510,000		76,82		210,962,161		80,87	BADAN PERENCANAAN PEMBANGUNAN DAERAH	
	4.03	15	16	1		Optimalnya penyediaan dan keterbukaan Data/informasi pembangunan di Kota Palangka Raya ( tahun )	100	0	0	0	100	0	0	0	0	0	0	89,16	0	89,16	0	89,16		89,16	0	89,16					
	4.03	15	17		Pengelolaan Data-Data Pembangunan Kota Palangka Raya			405,000,000		0		405,000,000		0		182,214,571		117,893,319		101,395,701		401,503,591		99,14		401,503,591		99,14	BADAN PERENCANAAN PEMBANGUNAN DAERAH		
	4.03	15	17	1		Tercapainya kualitas dan informasi pembangunan Kota Palangka Raya ( % )	100	0	0	0	100	0	0	0	44,99	0	29,11	0	25,04	0	99,14	0	99,14		99,14	0	99,14				
	4.03	15	18		Pengelolaan Laboratorium GIS Tata Ruang			1,267,750,000			815,152,338		395,000,000		0		18,841,881		43,543,268		368,414,165		430,799,314		109,06		1,245,951,652		98,28	BADAN PERENCANAAN PEMBANGUNAN DAERAH	
	4.03	15	18	1		Optimalnya perencanaan berbasis spasial ( % )	100	0	0	0	100	0	0	0	4,77	0	11,02	0	66,27	0	82,06	0	82,06		82,06	0	82,06				
Rata - rata capaian kinerja (%)																						90,12	95,01		0	90,12	92,76				
Predikat kinerja																						Sangat tinggi	Sangat tinggi		0	Sangat tinggi	Sangat tinggi				
309	4.03	19			PROGRAM PERENCANAAN PENGEMBANGAN KOTA - KOTA MENENGAH DAN BESAR			4,124,430,800			2,409,397,802		1,380,395,000		0		275,351,903		529,981,220		1,077,942,008		1,883,275,131		136,43		4,292,672,933		104,08	BADAN PERENCANAAN PEMBANGUNAN DAERAH	
				1		Dokumen Bahan Perencanaan Lintas Sektoral ( dokumen )	100	0	0	0	100	0	0	0	19,95	0	0	0	70,93	0	90,88	0	90,88		90,88	0	90,88				
	4.03	19	13		Perencanaan Bidang Keciaptakarya			869,395,000			297,237,905		485,395,000		0		133,504,067		157,801,300		360,589,092		651,894,459		134,3		949,132,364		109,17	BADAN PERENCANAAN PEMBANGUNAN DAERAH	
	4.03	19	13	1		Tercapainya 0% kumuh di Kota Palangka Raya ( % )	100	0	77,41	0	100	0	0	0	27,5	0	32,51	0	37,23	0	97,24	0	97,24		97,24	0	97,24				
	4.03	19	14		Penataan Ruang			3,255,035,800			2,112,159,897		895,000,000		0		141,847,836		372,179,920		717,352,916		1,231,380,672		137,58		3,343,540,569		102,72	BADAN PERENCANAAN PEMBANGUNAN DAERAH	
	4.03	19	14	1		Terwujudnya efektivitas penyelenggaraan penataan ruang wilayah Kota Palangka Raya ( % )	100	0	98,74	0	100	0	0	0	15,85	0	41,58	0	0	0	57,43	0	57,43		57,43	0	57,43				
Rata - rata capaian kinerja (%)																						77,34	135,94		0	77,34	105,95				
Predikat kinerja																						Tinggi	Sangat tinggi		0	Tinggi	Sangat tinggi				
310	4.03	21			PROGRAM PERENCANAAN PEMBANGUNAN DAERAH			6,977,513,003			4,587,128,068		2,190,627,447		0		1,019,732,431		370,608,421		806,000,662		2,196,341,514		100,26		6,783,469,582		97,22	BADAN PERENCANAAN PEMBANGUNAN DAERAH	
				1		Tingkat Keselarasan RKPD terhadap RPJMD ( % )	100	0	0	0	100	0	0	0	46,55	0	0	0	53,45	0	100	0	100		100	0	100				
				2		Tingkat Keselarasan Renstra SKPD terhadap RPJMD ( % )	100	0	0	0	100	0	0	0	46,55	0	0	0	53,45	0	100	0	100		100	0	100				
				3		Tingkat Keselarasan Renja SKPD terhadap RKPD ( % )	100	0	0	0	100	0	0	0	46,55	0	0	0	53,45	0	100	0	100		100	0	100				
	4.03	21	05		Penyusunan Rancangan RPJMD Kota Palangka Raya			426,885,077			51,683,500		367,702,077		0		134,771,500		0		404,669,719		539,441,219		146,71		591,124,719		138,47	BADAN PERENCANAAN PEMBANGUNAN DAERAH	
	4.03	21	05	1		Tersusunnya Rancangan RPJMD Tahun 2018-2023 ( dokumen )	200	0	87,33	0	100	0	0	0	36,65	0	0	0	58,5	0	95,15	0	95,15		182,48	0	91,24				

		4.03	21	08		Penyusunan RKPD			692,227,700		278,780,350		380,700,950		0		308,712,842		25,939,664		0		334,652,506		87,9		613,432,856		88,62	BADAN PERENCANAAN PEMBANGUNAN DAERAH	
		4.03	21	08	1	Tercapainya keterpaduan kebijakan penganggaran dengan program/kegiatan ( dokumen )	500	0	361,94	0	100	0	0	0	81,09	0	6,81	0	11,06	0	98,96	0	98,96		460,9	0	92,18				
		4.03	21	13		Monitoring, evaluasi , pengendalian , dan pelaporan pelaksanaan rencana pembangunan daerah			1,325,965,834		955,466,794		267,865,750		0		80,844,900		78,482,197		86,112,572		245,439,669		91,63		1,200,906,463		90,57	BADAN PERENCANAAN PEMBANGUNAN DAERAH	
		4.03	21	13	1	Terkendalinya pelaksanaan rencana pembangunan yang bersumber dari APBD dan APBN ( % )	100	0	96,9	0	100	0	0	0	30,18	0	29,3	0	35,73	0	95,21	0	95,21		95,21	0	95,21				
		4.03	21	22		Penyusunan KUA-PPAS dan KUPA-PPAS Perubahan			2,830,874,488		2,353,498,910		450,747,766		0		327,541,734		24,846,660		115,348,552		467,736,946		103,77		2,821,235,856		99,66	BADAN PERENCANAAN PEMBANGUNAN DAERAH	
		4.03	21	22	1	Tercapainya keterpaduan kebijakan penganggaran dengan program/kegiatan ( dokumen )	500	0	393,83	0	100	0	0	0	72,67	0	5,51	0	21,18	0	99,36	0	99,36		493,19	0	98,64				
		4.03	21	36		Pengelolaan Sistem Informasi Monitoring dan Pengendalian Pembangunan Daerah (SIMPPD)			607,283,250		401,139,630		193,634,250		0		20,234,000		109,837,650		69,879,479		199,951,129		103,26		601,090,759		98,98	BADAN PERENCANAAN PEMBANGUNAN DAERAH	
		4.03	21	36	1	Terkelolanya sistem informasi, monitoring dan pengendalian pembangunan daerah (SIMPPD) ( dokumen )	300	0	193,89	0	100	0	0	0	10,45	0	56,72	0	28,63	0	95,8	0	95,8		289,69	0	96,56				
		4.03	21	44		Pengelolaan Aplikasi Perencanaan			1,094,276,654		546,558,884		529,976,654		0		147,627,455		131,502,250		129,990,340		409,120,045		77,2		955,678,929		87,33	BADAN PERENCANAAN PEMBANGUNAN DAERAH	
		4.03	21	44	1	Terkelolanya sistem perencanaan pembangunan daerah ( aplikasi )	300	0	193,33	0	100	0	0	0	27,86	0	24,81	0	46,71	0	99,38	0	99,38		292,71	0	97,57				
Rata - rata capaian kinerja (%)																							97,31	101,74		0	95,23	100,61			
Predikat kinerja																							Sangat tinggi	Sangat tinggi		0	Sangat tinggi	Sangat tinggi			
311	4.03	22				PROGRAM PERENCANAAN PEMBANGUNAN EKONOMI			1,545,898,262		415,642,610		985,711,762		0		131,144,510		228,042,875		255,721,142		614,908,527		62,38		1,030,551,137		66,66	BADAN PERENCANAAN PEMBANGUNAN DAERAH	
					1	dokumen ( )	100	0	0	0	100	0	0	0	13,3	0	0	0	54,59	0	67,89	0	67,89		67,89	0	67,89				
	4.03	22	13			Penyusunan Buku Profil dan Analisa Data Sosial Ekonomi Kota Palangka Raya			367,525,000		0		367,525,000		0		27,984,200		16,649,725		172,677,042		217,310,967		59,13		217,310,967		59,13	BADAN PERENCANAAN PEMBANGUNAN DAERAH	
	4.03	22	13	1		Terpublikasinya dokumen sosial ekonomi Kota Palangka Raya ( dokumen )	500	0	225,14	0	100	0	0	0	7,61	0	4,53	0	63,44	0	75,58	0	75,58		300,72	0	60,14				
	4.03	22	14			Perencanaan Program Pembangunan Bidang Ekonomi			585,172,262		155,431,190		366,760,262		0		103,160,310		29,557,950		55,781,500		188,499,760		51,4		343,930,950		58,77	BADAN PERENCANAAN PEMBANGUNAN DAERAH	
	4.03	22	14	1		Terlaksananya koordinasi, pemantauan dan evaluasi program dan kegiatan bidang ekonomi ( % )	100	0	38,4	0	100	0	0	0	28,13	0	8,06	0	15,21	0	51,4	0	51,4		51,4	0	51,4				
	4.03	22	15			Partisipasi Kegiatan Pameran Dalam dan Luar Daerah			593,201,000		260,211,420		251,426,500		0		0		181,835,200		27,262,600		209,097,800		83,16		469,309,220		79,11	BADAN PERENCANAAN PEMBANGUNAN DAERAH	
	4.03	22	15	1		Tereksposnya Bappeda Kota Palangka Raya dan potensi ekonomi Kota Palangka Raya ( event )	500	0	314,35	0	100	0	0	0	0	0	72,32	0	10,84	0	83,16	0	83,16		397,51	0	79,5				
Rata - rata capaian kinerja (%)																							70,05	64,56		0	63,68	65,67			
Predikat kinerja																							Sedang	Rendah		0	Rendah	Sedang			
312	4.03	23				PROGRAM PERENCANAAN SOSIAL DAN BUDAYA			1,188,637,560		616,052,710		385,000,000		0		61,846,700		60,881,900		349,121,260		471,849,860		122,56		1,087,902,570		91,53	BADAN PERENCANAAN PEMBANGUNAN DAERAH	
					1	Dokumen Bahan Perencanaan Sosial Budaya ( dokumen )	100	0	0	0	100	0	0	0	16,06	0	0	0	83,28	0	99,34	0	99,34		99,34	0	99,34				
	4.03	23	03			Perencanaan Bidang Kesejahteraan Rakyat, Sosial Budaya dan Pemerintahan			1,188,637,560		616,052,710		385,000,000		0		61,846,700		60,881,900		349,121,260		471,849,860		122,56		1,087,902,570		91,53	BADAN PERENCANAAN PEMBANGUNAN DAERAH	
	4.03	23	03	1		Meningkatnya perencanaan bidang kesra, sosial budaya dan pemerintahan ( % )	100	0	92,78	0	100	0	0	0	16,06	0	15,82	0	67,46	0	99,34	0	99,34		99,34	0	99,34				
Rata - rata capaian kinerja (%)																							99,34	122,56		0	99,34	91,53			
Predikat kinerja																							Sangat tinggi	Sangat tinggi		0	Sangat tinggi	Sangat tinggi			

313	4.03	24				PROGRAM PERENCANAAN PRASARANA WILAYAH DAN SUMBER DAYA ALAM				1,381,786,250			593,724,080			545,000,000			0			121,974,906			38,393,020			299,339,753			459,707,679			84,35			1,053,431,759			76,24	BADAN PERENCANAAN PEMBANGUNAN DAERAH																																																																																																																																																																																																																																																																																																																																																																																																																																																																																																																																																																																																																																																																																																																																																																																																																																																																																																																																																																																																																																																		
					1	Dokumen Bahan Perencanaan Prasarana Wilayah dan Sumber Daya Alam ( % )	100			0	0		0	100			0	0		0	22,38		0	0		0	49,84		0	72,22		0	72,22			72,22		0	72,22																																																																																																																																																																																																																																																																																																																																																																																																																																																																																																																																																																																																																																																																																																																																																																																																																																																																																																																																																																																																																																																				
	4.03	24	04			Perencanaan Bidang Lingkungan Hidup				1,029,161,250			541,624,191			250,000,000			0			58,015,248			15,610,510			104,300,323			177,926,081			71,17			719,550,272		69,92	BADAN PERENCANAAN PEMBANGUNAN DAERAH																																																																																																																																																																																																																																																																																																																																																																																																																																																																																																																																																																																																																																																																																																																																																																																																																																																																																																																																																																																																																																																			
	4.03	24	04		1	Terwujudnya efektivitas penyelenggaraan penataan ruang wilayah kota Palangka Raya yang berwawasan lingkungan dan kajian lingkungan hidup strategis ( % )	100			0	0		0	100			0	0		0	23,21		0	6,24		0	22,64		0	52,09		0	52,09			52,09		0	52,09																																																																																																																																																																																																																																																																																																																																																																																																																																																																																																																																																																																																																																																																																																																																																																																																																																																																																																																																																																																																																																																				
	4.03	24	06			Perencanaan Kebinamargaan, Sumber Daya Air dan Perhubungan				352,625,000			52,099,889			295,000,000			0			63,959,658			22,782,510			195,039,430			281,781,598			95,52			333,881,487		94,68	BADAN PERENCANAAN PEMBANGUNAN DAERAH																																																																																																																																																																																																																																																																																																																																																																																																																																																																																																																																																																																																																																																																																																																																																																																																																																																																																																																																																																																																																																																			
	4.03	24	06		1	Lebih Terkoordinasinya Perencanaan Jaringan Jalan, Sumber daya air dan Perhubungan ( % )	100			0	90,41		0	100			0	0		0	21,68		0	7,72		0	66,12		0	95,52		0	95,52			95,52		0	95,52																																																																																																																																																																																																																																																																																																																																																																																																																																																																																																																																																																																																																																																																																																																																																																																																																																																																																																																																																																																																																																																				
Rata - rata capaian kinerja (%)																												73,81	83,34			0	73,81	82,3																																																																																																																																																																																																																																																																																																																																																																																																																																																																																																																																																																																																																																																																																																																																																																																																																																																																																																																																																																																																																																																									</

	4.01	05	01		Pendidikan dan pelatihan formal			0		0		0		0		0		64,180,000		64,180,000		0		64,180,000		0	BADAN PENGELOLA KEUANGAN DAN ASET DAERAH			
	4.01	05	01	1	Tersedianya Dana Pelatihan, Bimtek dan Diklat ( Tahun )	1		0	0		0	1		0	0		0	0	0	0	0	0		0	0					
Rata - rata capaian kinerja (%)																					0	0			0	0	0			
Predikat kinerja																					Sangat Rendah	Sangat Rendah			0	Sangat Rendah	Sangat Rendah			
317	4.01	06			PROGRAM PENINGKATAN PENGEMBANGAN SISTEM PELAPORAN CAPAIAN KINERJA DAN KEUANGAN			591,524,922		0		591,524,922		69,448,400		203,950,300		333,723,210		546,717,010		1,153,838,920		195,06		1,153,838,920		195,06	BADAN PENGELOLA KEUANGAN DAN ASET DAERAH	
				1	Laporan & Pengelolaan Keuangan ( )	0		0	0		0	0		0	0		0	0		0	0		0		0	0				
	4.01	06	01		Penyusunan laporan capaian kinerja dan ikhtisar realisasi kinerja SKPD			299,787,772		0		299,787,772		20,405,000		105,705,000		165,814,000		251,591,500		543,515,500		181,3		543,515,500		181,3	BADAN PENGELOLA KEUANGAN DAN ASET DAERAH	
	4.01	06	01	1	LAKIP SKPD ( Tahun )	1		0	0		0	1		0	0		0	0		0	0		0		0	0				
	4.01	06	02		Penyusunan pelaporan keuangan			129,701,150		0		129,701,150		17,528,400		35,956,300		65,063,850		125,320,150		243,868,700		188,02		243,868,700		188,02	BADAN PENGELOLA KEUANGAN DAN ASET DAERAH	
	4.01	06	02	1	data keuangan ( Tahun )	1		0	0		0	1		0	0		0	0		0	0		0		0	0				
	4.01	06	04		Penyusunan program dan rencana kerja			162,036,000		0		162,036,000		31,515,000		62,289,000		102,845,360		169,805,360		366,454,720		226,16		366,454,720		226,16	BADAN PENGELOLA KEUANGAN DAN ASET DAERAH	
	4.01	06	04	1	Program dan Kegiatan SKPD ( Tahun )	1		0	0		0	1		0	0		0	0		0	0		0		0	0				
Rata - rata capaian kinerja (%)																					0	198,49			0	0	198,49			
Predikat kinerja																					Sangat Rendah	Sangat tinggi			0	Sangat Rendah	Sangat tinggi			
	4.04				KEUANGAN			12,702,182,497		174,591,827		12,415,382,497		2,027,349,749		4,113,366,759		6,903,041,260		10,306,968,371		23,350,726,139		188,08		23,525,317,966		185,21		
318	4.04	01			PROGRAM PELAYANAN ADMINISTRASI PERKANTORAN			3,674,744,575		174,591,827		3,387,944,575		551,794,043		1,026,409,328		1,943,000,870		2,651,879,503		6,173,083,744		182,21		6,347,675,571		172,74	BADAN PENGELOLA KEUANGAN DAN ASET DAERAH	
				1	Aparatur BPKD ( )	0		0	0		0	0		0	0		0	0		0	0		0		0	0				
	4.04	01	01		Penyediaan jasa surat menyurat			21,599,000		10,800,000		10,799,000		4,630,000		6,945,000		9,260,000		9,575,000		30,410,000		281,6		41,210,000		190,8	BADAN PENGELOLA KEUANGAN DAN ASET DAERAH	
	4.04	01	01	1	Jumlah Surat masuk dan keluar ( Tahun )	1		0	0		0	1		0	0		0	0		0	0		0		0	0				
	4.04	01	02		Penyediaan jasa komunikasi, sumber daya air dan listrik			552,000,000		163,791,827		276,000,000		42,087,514		73,530,766		121,262,068		163,564,861		400,445,209		145,09		564,237,036		102,22	BADAN PENGELOLA KEUANGAN DAN ASET DAERAH	
	4.04	01	02	1	tersedianya fasilitas air, listrik, telp & internet dalam pelaksanaan pekerjaan ( Tahun )	1		0	0		0	1		0	0		0	0		0	0		0		0	0				
	4.04	01	04		Penyediaan jasa jaminan pemeliharaan kesehatan PNS			35,580,000		0		35,580,000		3,244,022		8,110,055		12,976,088		19,464,132		43,794,297		123,09		43,794,297		123,09	BADAN PENGELOLA KEUANGAN DAN ASET DAERAH	
	4.04	01	04	1	Terpeliharanya Kesehatan PNS ( Tahun )	1		0	0		0	1		0	0		0	0		0	0		0		0	0				
	4.04	01	07		Penyediaan jasa administrasi keuangan			1,516,035,000		0		1,516,035,000		227,265,500		476,288,000		767,089,500		1,165,324,000		2,635,967,000		173,87		2,635,967,000		173,87	BADAN PENGELOLA KEUANGAN DAN ASET DAERAH	
	4.04	01	07	1	Peningkatan Jasa Administrasi Keuangan ( Tahun )	1		0	0		0	1		0	0		0	0		0	0		0		0	0				
	4.04	01	08		Penyediaan jasa kebersihan kantor			46,556,000		0		46,556,000		21,500,000		31,500,000		46,556,000		76,556,000		176,112,000		378,28		176,112,000		378,28	BADAN PENGELOLA KEUANGAN DAN ASET DAERAH	
	4.04	01	08	1	Tersedianya Jasa Kebersihan ( Tahun )	1		0	0		0	1		0	0		0	0		0	0		0		0	0				
	4.04	01	10		Penyediaan alat tulis kantor			74,542,000		0		74,542,000		18,636,000		37,272,000		55,908,000		74,542,000		186,358,000		250		186,358,000		250	BADAN PENGELOLA KEUANGAN DAN ASET DAERAH	
	4.04	01	10	1	Alat Tulis Kantor yang memadai ( Tahun )	1		0	0		0	1		0	0		0	0		0	0		0		0	0				
	4.04	01	11		Penyediaan barang cetakan dan penggandaan			92,668,400		0		92,668,400		30,000,000		60,000,000		92,668,000		99,668,000		282,336,000		304,67		282,336,000		304,67	BADAN PENGELOLA KEUANGAN DAN ASET DAERAH	
	4.04	01	11	1	Dana yang tersedia ( Tahun )	1		0	0		0	1		0	0		0	0		0	0		0		0	0				
	4.04	01	12		Penyediaan komponen instalasi listrik/penerangan bangunan kantor			34,000,000		0		34,000,000		9,000,000		9,000,000		18,000,000		18,000,000		54,000,000		158,82		54,000,000		158,82	BADAN PENGELOLA KEUANGAN DAN ASET DAERAH	



	4.04	01	12	1		penyedian jasa jaringan listrik dan penerangan ( Tahun )	1		0	0		0	1		0	0		0	0		0	0		0	0		0	0		0	0		0	0		0	0		0	0		0	0		0	0		0	0		0	0		0	0		0	0		0	0		0	0		0	0		0	0		0	0		0	0		0	0		0	0		0	0		0	0		0	0		0	0		0	0		0	0		0	0		0	0		0	0		0	0		0	0		0	0		0	0		0	0		0	0		0	0		0	0		0	0		0	0		0	0		0	0		0	0		0	0		0	0		0	0		0	0		0	0		0	0		0	0		0	0		0	0		0	0		0	0		0	0		0	0		0	0		0	0		0	0		0	0		0	0		0	0		0	0		0	0		0	0		0	0		0	0		0	0		0	0		0	0		0	0		0	0		0	0		0	0		0	0		0	0		0	0		0	0		0	0		0	0		0	0		0	0		0	0		0	0		0	0		0	0		0	0		0	0		0	0		0	0		0	0		0	0		0	0		0	0		0	0		0	0		0	0		0	0		0	0		0	0		0	0		0	0		0	0		0	0		0	0		0	0		0	0		0	0		0	0		0	0		0	0		0	0		0	0		0	0		0	0		0	0		0	0		0	0		0	0		0	0		0	0		0	0		0	0		0	0		0	0		0	0		0	0		0	0		0	0		0	0		0	0		0	0		0	0		0	0		0	0		0	0		0	0		0	0		0	0		0	0		0	0		0	0		0	0		0	0		0	0		0	0		0	0		0	0		0	0		0	0		0	0		0	0		0	0		0	0		0	0		0	0		0	0		0	0		0	0		0	0		0	0		0	0		0	0		0	0		0	0		0	0		0	0		0	0		0	0		0	0		0	0		0	0		0	0		0	0		0	0		0	0		0	0		0	0		0	0		0	0		0	0		0	0		0	0		0	0		0	0		0	0		0	0		0	0		0	0		0	0		0	0		0	0		0	0		0	0		0	0		0	0		0	0		0	0		0	0		0	0		0	0		0	0		0	0		0	0		0	0		0	0		0	0		0	0		0	0		0	0		0	0		0	0		0	0		0	0		0	0		0	0		0	0		0	0		0	0		0	0		0	0		0	0		0	0		0	0		0	0		0	0		0	0		0	0		0	0		0	0		0	0		0	0		0	0		0	0		0	0		0	0		0	0		0	0		0	0		0	0		0	0		0	0		0	0		0	0		0	0		0	0		0	0		0	0		0	0		0	0		0	0		0	0		0	0		0	0		0	0		0	0		0	0		0	0		0	0		0	0		0	0		0	0		0	0		0	0		0	0		0	0		0	0		0	0		0	0		0	0		0	0		0	0		0	0		0	0		0	0		0	0		0	0		0	0		0	0		0	0		0	0		0	0		0	0		0	0		0	0		0	0		0	0		0	0		0	0		0	0		0	0		0	0		0	0		0	0		0	0		0	0		0	0		0	0		0	0		0	0		0	0		0	0		0	0		0	0		0	0		0	0		0	0		0	0		0	0		0	0		0	0		0	0		0	0		0	0		0	0		0	0		0	0		0	0		0	0		0	0		0	0		0	0		0	0		0	0		0	0		0	0		0	0		0	0		0	0		0	0		0	0		0	0		0	0		0	0		0	0		0	0		0	0		0	0		0	0		0	0		0	0		0	0		0	0		0	0		0	0		0	0		0	0		0	0		0	0		0	0		0	0		0	0		0	0		0	0		0	0		0	0		0	0		0	0		0	0		0	0		0	0		0	0		0	0		0	0		0	0		0	0		0	0		0	0		0	0		0	0		0	0		0	0		0	0		0	0		0	0		0	0		0	0		0	0		0	0		0	0		0	0		0	0		0	0		0	0		0	0		0	0		0	0		0	0		0	0		0	0		0	0		0	0		0	0		0	0		0	0		0	0		0	0		0	0		0	0		0	0		0	0		0	0		0	0		0	0		0	0		0	0		0	0		0	0		0	0		0	0		0	0		0	0		0	0		0	0		0	0		0	0		0	0		0	0		0	0		0	0		0	0		0	0		0	0		0	0		0	0		0	0		0	0		0	0		0	0
--	------	----	----	---	--	--	---	--	---	---	--	---	---	--	---	---	--	---	---	--	---	---	--	---	---	--	---	---	--	---	---	--	---	---	--	---	---	--	---	---	--	---	---	--	---	---	--	---	---	--	---	---	--	---	---	--	---	---	--	---	---	--	---	---	--	---	---	--	---	---	--	---	---	--	---	---	--	---	---	--	---	---	--	---	---	--	---	---	--	---	---	--	---	---	--	---	---	--	---	---	--	---	---	--	---	---	--	---	---	--	---	---	--	---	---	--	---	---	--	---	---	--	---	---	--	---	---	--	---	---	--	---	---	--	---	---	--	---	---	--	---	---	--	---	---	--	---	---	--	---	---	--	---	---	--	---	---	--	---	---	--	---	---	--	---	---	--	---	---	--	---	---	--	---	---	--	---	---	--	---	---	--	---	---	--	---	---	--	---	---	--	---	---	--	---	---	--	---	---	--	---	---	--	---	---	--	---	---	--	---	---	--	---	---	--	---	---	--	---	---	--	---	---	--	---	---	--	---	---	--	---	---	--	---	---	--	---	---	--	---	---	--	---	---	--	---	---	--	---	---	--	---	---	--	---	---	--	---	---	--	---	---	--	---	---	--	---	---	--	---	---	--	---	---	--	---	---	--	---	---	--	---	---	--	---	---	--	---	---	--	---	---	--	---	---	--	---	---	--	---	---	--	---	---	--	---	---	--	---	---	--	---	---	--	---	---	--	---	---	--	---	---	--	---	---	--	---	---	--	---	---	--	---	---	--	---	---	--	---	---	--	---	---	--	---	---	--	---	---	--	---	---	--	---	---	--	---	---	--	---	---	--	---	---	--	---	---	--	---	---	--	---	---	--	---	---	--	---	---	--	---	---	--	---	---	--	---	---	--	---	---	--	---	---	--	---	---	--	---	---	--	---	---	--	---	---	--	---	---	--	---	---	--	---	---	--	---	---	--	---	---	--	---	---	--	---	---	--	---	---	--	---	---	--	---	---	--	---	---	--	---	---	--	---	---	--	---	---	--	---	---	--	---	---	--	---	---	--	---	---	--	---	---	--	---	---	--	---	---	--	---	---	--	---	---	--	---	---	--	---	---	--	---	---	--	---	---	--	---	---	--	---	---	--	---	---	--	---	---	--	---	---	--	---	---	--	---	---	--	---	---	--	---	---	--	---	---	--	---	---	--	---	---	--	---	---	--	---	---	--	---	---	--	---	---	--	---	---	--	---	---	--	---	---	--	---	---	--	---	---	--	---	---	--	---	---	--	---	---	--	---	---	--	---	---	--	---	---	--	---	---	--	---	---	--	---	---	--	---	---	--	---	---	--	---	---	--	---	---	--	---	---	--	---	---	--	---	---	--	---	---	--	---	---	--	---	---	--	---	---	--	---	---	--	---	---	--	---	---	--	---	---	--	---	---	--	---	---	--	---	---	--	---	---	--	---	---	--	---	---	--	---	---	--	---	---	--	---	---	--	---	---	--	---	---	--	---	---	--	---	---	--	---	---	--	---	---	--	---	---	--	---	---	--	---	---	--	---	---	--	---	---	--	---	---	--	---	---	--	---	---	--	---	---	--	---	---	--	---	---	--	---	---	--	---	---	--	---	---	--	---	---	--	---	---	--	---	---	--	---	---	--	---	---	--	---	---	--	---	---	--	---	---	--	---	---	--	---	---	--	---	---	--	---	---	--	---	---	--	---	---	--	---	---	--	---	---	--	---	---	--	---	---	--	---	---	--	---	---	--	---	---	--	---	---	--	---	---	--	---	---	--	---	---	--	---	---	--	---	---	--	---	---	--	---	---	--	---	---	--	---	---	--	---	---	--	---	---	--	---	---	--	---	---	--	---	---	--	---	---	--	---	---	--	---	---	--	---	---	--	---	---	--	---	---	--	---	---	--	---	---	--	---	---	--	---	---	--	---	---	--	---	---	--	---	---	--	---	---	--	---	---	--	---	---	--	---	---	--	---	---	--	---	---	--	---	---	--	---	---	--	---	---	--	---	---	--	---	---	--	---	---	--	---	---	--	---	---	--	---	---	--	---	---	--	---	---	--	---	---	--	---	---	--	---	---	--	---	---	--	---	---	--	---	---	--	---	---	--	---	---	--	---	---	--	---	---	--	---	---	--	---	---	--	---	---	--	---	---	--	---	---	--	---	---	--	---	---	--	---	---	--	---	---	--	---	---	--	---	---	--	---	---	--	---	---	--	---	---	--	---	---	--	---	---	--	---	---	--	---	---	--	---	---	--	---	---	--	---	---	--	---	---	--	---	---	--	---	---	--	---	---	--	---	---	--	---	---	--	---	---	--	---	---	--	---	---	--	---	---	--	---	---	--	---	---	--	---	---	--	---	---	--	---	---	--	---	---	--	---	---	--	---	---	--	---	---	--	---	---	--	---	---	--	---	---	--	---	---	--	---	---	--	---	---	--	---	---	--	---	---	--	---	---	--	---	---	--	---	---	--	---	---	--	---	---	--	---	---	--	---	---	--	---	---	--	---	---	--	---	---	--	---	---	--	---	---	--	---	---	--	---	---	--	---	---	--	---	---	--	---	---	--	---	---	--	---	---	--	---	---	--	---	---	--	---	---	--	---	---	--	---	---	--	---	---	--	---	---	--	---	---	--	---	---	--	---	---	--	---	---	--	---	---	--	---	---	--	---	---	--	---	---	--	---	---	--	---	---	--	---	---	--	---	---	--	---	---	--	---	---	--	---	---	--	---	---	--	---	---	--	---	---	--	---	---	--	---	---	--	---	---	--	---	---	--	---	---	--	---	---	--	---	---	--	---	---	--	---	---	--	---	---	--	---	---	--	---	---	--	---	---	--	---	---	--	---	---	--	---	---	--	---	---	--	---	---	--	---	---	--	---	---	--	---	---	--	---	---	--	---	---	--	---	---	--	---	---	--	---	---	--	---	---	--	---	---	--	---	---	--	---	---	--	---	---

	4.04	17	09		Penyusunan rancangan peraturan KDH tentang penjabaran perubahan APBD				157,230,000			0		157,230,000		0		18,498,500		82,062,300		125,110,300		225,671,100		143,53		225,671,100		143,53	BADAN PENGELOLA KEUANGAN DAN ASET DAERAH	
	4.04	17	09	1		Tersedianya Buku Penjabaran Perubahan APBD ( Tahun )	1		0	0		0	1	0	0		0	0	0	0	0	0	0	0	0		0		0	0		
	4.04	17	10		Penyusunan rancangan peraturan daerah tentang pertanggungjawaban pelaksanaan APBD				86,953,500			0		86,953,500		15,100,000		78,868,000		86,698,000		86,698,000		267,364,000		307,48		267,364,000		307,48	BADAN PENGELOLA KEUANGAN DAN ASET DAERAH	
	4.04	17	10	1		Terwujudnya tertib administrasi keuangan daerah ( Tahun )	1		0	0		0	1	0	0		0	0	0	0	0	0	0	0		0		0	0			
	4.04	17	11		Penyusunan rancangan peraturan KDH tentang penjabaran pertanggungjawaban pelaksanaan APBD				54,820,800			0		54,820,800		15,200,000		50,820,800		54,660,800		54,660,800		175,342,400		319,85		175,342,400		319,85	BADAN PENGELOLA KEUANGAN DAN ASET DAERAH	
	4.04	17	11	1		Terwujudnya Tertib Administrasi Keuangan Daerah ( Tahun )	1		0	0		0	1	0	0		0	0	0	0	0	0	0	0		0		0	0			
	4.04	17	12		Penyusunan sistem informasi keuangan daerah				589,414,328			0		589,414,328		0		29,370,000		151,139,000		800,808,286		981,317,286		166,49		981,317,286		166,49	BADAN PENGELOLA KEUANGAN DAN ASET DAERAH	
	4.04	17	12	1		Data Keuangan ( Tahun )	1		0	0		0	1	0	0		0	0	0	0	0	0	0	0		0		0	0			
	4.04	17	13		Pengelolaan sistem informasi keuangan daerah				605,500,000			0		605,500,000		119,147,786		208,692,786		307,552,886		501,872,786		1,137,266,244		187,82		1,137,266,244		187,82	BADAN PENGELOLA KEUANGAN DAN ASET DAERAH	
	4.04	17	13	1		Laporan Keuangan Daerah ( Tahun )	1		0	0		0	1	0	0		0	0	0	0	0	0	0	0		0		0	0			
	4.04	17	16		Peningkatan manajemen aset/barang daerah				94,579,400			0		94,579,400		17,722,500		43,659,000		72,138,500		81,432,000		214,952,000		227,27		214,952,000		227,27	BADAN PENGELOLA KEUANGAN DAN ASET DAERAH	
	4.04	17	16	1		Data Barang SKPD ( Tahun )	1		0	0		0	1	0	0		0	0	0	0	0	0	0	0		0		0	0			
	4.04	17	20		Peningkatan Kinerja Tim Anggaran Pemerintah Daerah Kota Palangka Raya				709,290,220			0		709,290,220		156,960,000		329,862,000		486,810,000		672,518,000		1,646,150,000		232,08		1,646,150,000		232,08	BADAN PENGELOLA KEUANGAN DAN ASET DAERAH	
	4.04	17	20	1		- ( Tahun )	1		0	0		0	1	0	0		0	0	0	0	0	0	0	0		0		0	0			
	4.04	17	21		Penerbitan SP2D				353,600,000			0		353,600,000		86,700,000		173,400,000		261,061,750		344,212,750		865,374,500		244,73		865,374,500		244,73	BADAN PENGELOLA KEUANGAN DAN ASET DAERAH	
	4.04	17	21	1		Jumlah Penerbitan SP2D ( Tahun )	1		0	0		0	1	0	0		0	0	0	0	0	0	0	0		0		0	0			
	4.04	17	22		Rekonsiliasi Belanja Daerah				120,700,000			0		120,700,000		15,894,600		54,250,500		99,760,660		120,285,260		290,191,020		240,42		290,191,020		240,42	BADAN PENGELOLA KEUANGAN DAN ASET DAERAH	
	4.04	17	22	1																												



	4.04	17	69		Kegiatan Appraisal BMD		162,823,200		0		162,823,200		0		0		7,685,200		60,509,200		68,194,400		41,88		68,194,400		41,88	BADAN PENGELOLA KEUANGAN DAN ASET DAERAH		
	4.04	17	69	1		Tersedianya data laporan penilaian oleh appraisal ( Tahun )	1	0	0		0	1		0	0		0	0		0	0		0		0	0				
	4.04	17	71		Penghapusan Barang Milik Daerah (BMD) Pemerintah Kota Palangka Raya		145,800,000		0		145,800,000		5,815,500		58,170,000		96,470,000		148,366,000		308,821,500		211,81		308,821,500		211,81	BADAN PENGELOLA KEUANGAN DAN ASET DAERAH		
	4.04	17	71	1		Terpenuhinya tertib penghapusan barang milik daerah ( Laporan/dokumen )	1	0	0		0	1		0	0		0	0		0	0		0		0	0				
	4.04	17	73		Rekonsiliasi Hutang		73,935,000		0		73,935,000		0		0		4,331,500		30,811,723		35,143,223		47,53		35,143,223		47,53	BADAN PENGELOLA KEUANGAN DAN ASET DAERAH		
	4.04	17	73	1		Realisasi Pembayaran Kewajiban ( Tahun )	1	0	0		0	1		0	0		0	0		0	0		0		0	0				
	4.04	17	74		Pengendalian Anggaran		179,088,000		0		179,088,000		42,333,250		71,633,250		123,719,000		167,292,700		404,978,200		226,13		404,978,200		226,13	BADAN PENGELOLA KEUANGAN DAN ASET DAERAH		
	4.04	17	74	1		- ( Tahun )	1	0	0		0	1		0	0		0	0		0	0		0		0	0				
	4.04	17	75		Pengendalian dan Penatausahaan Hibah dan Bantuan Sosial		621,323,000		0		621,323,000		146,186,000		293,396,800		324,252,050		591,840,800		1,355,675,650		218,19		1,355,675,650		218,19	BADAN PENGELOLA KEUANGAN DAN ASET DAERAH		
	4.04	17	75	1		Naskah Pengendalian Hibah ( Tahun )	1	0	0		0	1		0	0		0	0		0	0		0		0	0				
	4.04	17	76		Pendampingan Penyusunan Laporan Bulanan dan Statistik Keuangan serta Instansi Vertikal Lainnya		170,518,200		0		170,518,200		32,362,500		58,722,500		121,897,900		279,736,900		492,719,800		288,95		492,719,800		288,95	BADAN PENGELOLA KEUANGAN DAN ASET DAERAH		
	4.04	17	76	1		Terwujudnya Laporan Bulanan dan Statistik Keuangan yang Berkualitas dan tepat waktu ( Tahun )	1	0	0		0	1		0	0		0	0		0	0		0		0	0				
	4.04	17	77		Rekonsiliasi , Monitoring dan Evaluasi Laporan Pertanggungjawaban Bendahara SKPD		85,087,500		0		85,087,500		23,388,000		38,476,500		57,864,500		84,919,500		204,648,500		240,52		204,648,500		240,52	BADAN PENGELOLA KEUANGAN DAN ASET DAERAH		
	4.04	17	77	1		Tersedianya Laporan Rekapitulasi Pertanggungjawaban Bendahara SKPD ( Tahun )	1	0	0		0	1		0	0		0	0		0	0		0		0	0				
	4.04	17	78		Penyusunan rancangan peraturan daerah tentang Pertanggungjawaban Pelaksanaan APBD		37,513,100		0		37,513,100		8,135,500		16,271,900		34,665,900		34,665,900		93,739,200		249,88		93,739,200		249,88	BADAN PENGELOLA KEUANGAN DAN ASET DAERAH		
	4.04	17	78	1		Terwujudnya tertib administrasi Keuangan Daerah ( Tahun )	1	0	0		0	1		0	0		0	0		0	0		0		0	0				
	4.04	17	79		Rancangan peraturan KDH tentang penjabaran Pertanggungjawaban Pelaksanaan APBD		54,749,000		0		54,749,000		13,598,000		21,998,000		49,804,100		54,425,000		139,825,100		255,39		139,825,100		255,39	BADAN PENGELOLA KEUANGAN DAN ASET DAERAH		
	4.04	17	79	1		Terwujudnya tertib administrasi Keuangan Daerah ( Tahun )	1	0	0		0	1		0	0		0	0		0	0		0		0	0				
	4.04	17	80		Asistensi penyusunan rancangan regulasi pengelolaan keuangan daerah kabupaten/kota		77,540,000		0		77,540,000		16,473,600		33,358,600		0		72,437,209		122,269,409		157,69		122,269,409		157,69	BADAN PENGELOLA KEUANGAN DAN ASET DAERAH		
	4.04	17	80	1		Dokumen dan Regulasi Pengelolaan Keuangan ( Tahun )	1	0	0		0	1		0	0		0	0		0	0		0		0	0				
	4.04	17	81		Rekonsiliasi Pelaksanaan Pertanggungjawaban APBD		71,309,800		0		71,309,800		19,842,000		34,242,000		54,720,000		71,269,000		180,073,000		252,52		180,073,000		252,52	BADAN PENGELOLA KEUANGAN DAN ASET DAERAH		
	4.04	17	81	1		Laporan Rekonsiliasi Pelaksanaan Pertanggungjawaban APBD ( Tahun )	1	0	0		0	1		0	0		0	0		0	0		0		0	0				
	4.04	17	82		Evaluasi Peraturan Daerah tentang Pertanggungjawaban Pelaksanaan APBD		99,638,400		0		99,638,400		0		0		35,026,000		99,572,000		134,598,000		135,09		134,598,000		135,09	BADAN PENGELOLA KEUANGAN DAN ASET DAERAH		
	4.04	17	82	1		Regulasi Pertanggungjawaban Pelaksanaan APBD ( Tahun )	1	0	0		0	1		0	0		0	0		0	0		0		0	0				
	4.04	17	83		Peningkatan Kemampuan Penyusunan Laporan Keuangan Daerah		180,500,000		0		180,500,000		0		16,995,000		22,399,000		47,797,500		87,191,500		48,31		87,191,500		48,31	BADAN PENGELOLA KEUANGAN DAN ASET DAERAH		
	4.04	17	83	1		Peningkatan Kualitas Laporan Keuangan Pemerintah Daerah ( Tahun )	1	0	0		0	1		0	0		0	0		0	0		0		0	0				
	4.04	17	87		Penyusunan Laporan Semesteran dan Prognosis APBD		104,812,500		0		104,812,500		11,822,000		11,822,000		103,711,200		103,711,200		231,066,400		220,46		231,066,400		220,46	BADAN PENGELOLA KEUANGAN DAN ASET DAERAH		

[illegible]

	4.01	01	08		Penyediaan jasa kebersihan kantor		288,743,250		207,577,100		34,119,250		0		0		0		0		0		0		207,577,100		71,89	BADAN PENGELOLA PAJAK DAN RETRIBUSI DAERAH		
	4.01	01	08	2		Kebersihan dan kenyamanan kantor ( Bulan )	60	0	48	0	12	0	3	0	3	0	3	0	3	0	12	0	100		60	0	100			
	4.01	01	08	1		Kebersihan dan tertatanya ruang kerja dan lingkungan kantor BPPRD Kota Palangka Raya ( Bulan )	12	0	0	0	12	0	0	0	0	0	0	0	0	0	0	0	0		0	0				
	4.01	01	10		Penyediaan alat tulis kantor		628,245,550		390,016,250		233,921,550		42,594,600		1,687,100		107,100,600		81,138,550		232,520,850		99,4		622,537,100		99,09	BADAN PENGELOLA PAJAK DAN RETRIBUSI DAERAH		
	4.01	01	10	2		Terlaksananya penyediaan alat tulis kantor ( Bulan )	60	0	48	0	12	0	3	0	3	0	3	0	3	0	12	0	100		60	0	100			
	4.01	01	10	1		Lancarnya kegiatan administrasi perkantoran ( Bulan )	12	0	0	0	12	0	0	0	0	0	0	0	0	0	0	0	0		0	0				
	4.01	01	11		Penyediaan barang cetakan dan penggandaan		2,042,833,000		1,241,669,550		420,620,000		11,971,000		13,220,000		68,897,500		162,873,500		256,962,000		61,09		1,498,631,550		73,36	BADAN PENGELOLA PAJAK DAN RETRIBUSI DAERAH		
	4.01	01	11	2		Tersedianya cetak/penggandaan sarana pungutan pajak, retribusi daerah serta buku peraturan dan perundang undangan ( Bulan )	60	0	48	0	12	0	3	0	3	0	3	0	3	0	12	0	100		60	0	100			
	4.01	01	11	1		Terpenuhinya kebutuhan cetakan dan penggandaan dalam rangka pemungutan pajak dan retribusi daerah ( Bulan )	12	0	0	0	12	0	0	0	0	0	0	0	0	0	0	0		0	0					
	4.01	01	12		Penyediaan komponen instalasi listrik/penerangan bangunan kantor		95,500,000		84,847,500		10,000,000		1,875,000		3,407,500		2,655,000		0		7,937,500		79,38		92,785,000		97,16	BADAN PENGELOLA PAJAK DAN RETRIBUSI DAERAH		
	4.01	01	12	2		Tersedianya komponen instalasi listrik/ penerangan bangunan kantor ( Bulan )	60	0	48	0	12	0	3	0	3	0	3	0	0	0	9	0	75		57	0	95			
	4.01	01	12	1		Terpenuhinya kebutuhan komponen instalasi listrik dan penerangan bangunan kantor ( Bulan )	12	0	0	0	12	0	0	0	0	0	0	0	0	0	0	0	0		0	0				
	4.01	01	15		Penyediaan bahan bacaan dan peraturan perundang-undangan		95,000,000		45,895,000		20,000,000		2,160,000		0		2,160,000		0		4,320,000		21,6		50,215,000		52,86	BADAN PENGELOLA PAJAK DAN RETRIBUSI DAERAH		
	4.01	01	15	2		( )	48	0	36	0	12	0	3	0	3	0	3	0	0	0	9	0	75		45	0	93,75			
	4.01	01	15	1		Terpenuhinya informasi/ berita bagi ASN BPPRD Kota Palangka Raya ( Bulan )	12	0	0	0	12	0	0	0	0	0	0	0	0	0	0	0	0		0	0				
	4.01	01	18		Rapat-rapat koordinasi dan konsultasi ke luar daerah		1,596,924,763		1,250,416,715		270,097,110		8,260,000		25,536,800		90,582,168		0		124,378,968		46,05		1,374,795,683		86,09	BADAN PENGELOLA PAJAK DAN RETRIBUSI DAERAH		
	4.01	01	18	2		Terlaksananya koordinasi dan konsultasi ke luar daerah ( Bulan )	60	0	48	0	12	0	3	0	3	0	3	0	0	0	9	0	75		57	0	95			
	4.01	01	18	1		Tersedianya informasi hasil koordinasi dan konsultasi untuk mendukung tupoksi BPPRD Kota Palangka Raya ( Bulan )	12	0	0	0	12	0	0	0	0	0	0	0	0	0	0	0		0	0					
	4.01	01	19		Rapat-rapat koordinasi dan konsultasi ke dalam daerah		137,000,000		89,745,000		30,000,000		14,600,000		15,025,000		0		0		29,625,000		98,75		119,370,000		87,13	BADAN PENGELOLA PAJAK DAN RETRIBUSI DAERAH		
	4.01	01	19	2		Terlaksananya koordinasi dan konsultasi dalam daerah ( Bulan )	60	0	48	0	12	0	3	0	3	0	3	0	0	0	9	0	75		57	0	95			
	4.01	01	19	3		Terlaksananya peran serta BPPRD Kota Palangka Raya pada Event Palangka Raya Fair ( hari )	20	0	16	0	4	0	0	0	0	0	0	0	0	0	0	0		16	0	80				
	4.01	01	19	1		Tersedianya informasi hasil koordinasi dan konsultasi untuk mendukung tupoksi BPPRD Kota Palangka Raya ( Bulan )	12	0	0	0	12	0	0	0	0	0	0	0	0	0	0	0		0	0					
	4.01	01	20		Penyediaan Jasa Event Palangka Raya Fair		294,906,000		216,769,636		78,000,000		0		0		72,000,000		0		72,000,000		92,31		288,769,636		97,92	BADAN PENGELOLA PAJAK DAN RETRIBUSI DAERAH		

	4.01	01	20	2		Terlaksananya peran serta BPPRD pada event Palangka Raya Fair ( hari )	16		0	12		0	4		0	0		0	0		0	4		0	0		0	4		0	100		16		0	100				
	4.01	01	20	1		Tersosialisasinya pengelolaan pajak daerah pada BPPRD Kota Palangka Raya ( Hari )	4		0	0		0	4		0	0		0	0		0	0		0	0		0	0		0	0		0		0	0				
	4.01	01	46		Penyediaan Jasa Publikasi Media			719,400,000		582,916,200		99,700,000		1,050,000		0		20,830,000		43,220,000		65,100,000		65,3			648,016,200		90,08									BADAN PENGELOLA PAJAK DAN RETRIBUSI DAERAH		
	4.01	01	46	2		Terlaksananya publikasi kegiatan-kegiatan BPPRD Kota Palangka Raya ( Bulan )	60		0	48		0	12		0	3		0	3		0	3		0	100		60		0	100										
	4.01	01	46	1		Tersedianya informasi dan publikasi atas kegiatan BPPRD Kota Palangka Raya ( Bulan )	12		0	0		0	12		0	0		0	0		0	0		0	0		0	0		0	0		0		0	0				
Rata - rata capaian kinerja (%)																											46,3	69,82			0	53,66	84,13							
Predikat kinerja																											Sangat Rendah	Sedang			0	Rendah	Tinggi							
321	4.01	02			PROGRAM PENINGKATAN SARANA DAN PRASARANA APARATUR			6,577,691,434		4,892,623,083		1,118,866,250		18,286,600		191,155,023		356,322,265		176,992,600		742,756,488		66,38			5,635,379,571		85,67								BADAN PENGELOLA PAJAK DAN RETRIBUSI DAERAH			
				1	Peningkatan Sarana dan Prasarana ASN BPPRD Kota Palangka Raya ( % )	100		0	0		0	100		0	0		0	0		0	0		0	0		0	0		0	0		0	0							
	4.01	02	07		Pengadaan perlengkapan gedung kantor			1,000,206,250		957,255,150		15,000,000		0		13,000,000		2,000,000		0		15,000,000		100			972,255,150		97,21								BADAN PENGELOLA PAJAK DAN RETRIBUSI DAERAH			
	4.01	02	07	2	Tersedianya perlengkapan gedung kantor ( Bulan )	60		0	48		0	12		0	3		0	3		0	3		0	100		60		0	100											
	4.01	02	07	1	Terwujudnya kelancaran tugas pokok dan fungsi BPPRD Kota Palangka Raya secara optimal ( Tahun )	1		0	0		0	1		0	0		0	0		0	0		0	0		0	0		0	0		0	0							
	4.01	02	09		Pengadaan peralatan gedung kantor			1,127,325,000		741,960,000		357,550,000		2,750,000		10,112,500		272,050,000		0		284,912,500		79,68			1,026,872,500		91,09								BADAN PENGELOLA PAJAK DAN RETRIBUSI DAERAH			
	4.01	02	09	2	Tersedianya peralatan gedung kantor ( Bulan )	60		0	48		0	12		0	3		0	3		0	3		0	100		60		0	100											
	4.01	02	09	1	Meningkatnya jumlah peralatan kantor yang layak pakai ( Tahun )	1		0	0		0	1		0	0		0	0		0	0		0	0		0	0		0	0		0	0							
	4.01	02	10		Pengadaan mebeleur			555,770,000		548,330,000		0		0		0		0		0		0		0		0	548,330,000		98,66								BADAN PENGELOLA PAJAK DAN RETRIBUSI DAERAH			
	4.01	02	11		Pengadaan Tanah			1,252,208,000		764,556,000		116,672,000		0		0		0		0		0		0		0	764,556,000		61,06								BADAN PENGELOLA PAJAK DAN RETRIBUSI DAERAH			
	4.01	02	11	2	Bertambahnya aset berupa tersedianya tanah/ lahan ( m2 )	1084		0	0		0	1084		0	0		0	0		0	0		0	0		0	0		0	0		0	0							
	4.01	02	11	1	tersedianya tanah/ lahan untuk bangunan gedung kantor ( m2 )	1084		0	0		0	1084		0	0		0	0		0	0		0	0		0	0		0	0		0	0							
	4.01	02	22		Pemeliharaan rutin/berkala gedung kantor			445,296,750		354,940,000		83,410,750		6,621,600		0		70,115,200		0		76,736,800		92			431,676,800		96,94								BADAN PENGELOLA PAJAK DAN RETRIBUSI DAERAH			
	4.01	02	22	2	Terlaksananya pemeliharaan gedung kantor ( Bulan )	48		0	36		0	12		0	3		0	3		0	3		0	100		48		0	100											
	4.01	02	22	1	Terwujudnya kenyamanan dan kerapihan gedung kantor ( Tahun )	1		0	0		0	1		0	0		0	0		0	0		0	0		0	0		0	0		0	0							
	4.01	02	24		Pemeliharaan rutin/berkala kendaraan dinas/operasional			853,639,000		588,494,083		214,000,000		1,240,000		31,044,523		64,034,265		0		96,318,788		45,01			684,812,871		80,22								BADAN PENGELOLA PAJAK DAN RETRIBUSI DAERAH			
	4.01	02	24	2	Terpeliharanya kendaraan operasional R4 dan R2 ( Bulan )	60		0	48		0	12		0	3		0	3		0	3		0	100		60		0	100											
	4.01	02	24	1	Tersedianya kendaraan operasional yang terawat dan layak pakai ( Tahun )	1		0	0		0	1		0	0		0	0		0	0		0	0		0	0		0	0		0	0							
	4.01	02	30		Pemeliharaan rutin/berkala peralatan kantor			630,233,500		247,744,750		332,233,500		7,675,000		136,998,000		18,238,000		106,877,400		269,788,400		81,2			517,533,150		82,12								BADAN PENGELOLA PAJAK DAN RETRIBUSI DAERAH			

	4.01	02	30	2		Terlaksananya pemeliharaan peralatan kantor ( Bulan )	60	0	48	0	12	0	3	0	3	0	3	0	12	0	100		60	0	100				
	4.01	02	30	1		Terpeliharanya peralatan gedung kantor ( Tahun )	1	0	0	0	1	0	0	0	0	0	0	0	0	0	0	0	0	0	0	0			
	4.01	02	42		Rehabilitasi sedang/berat gedung kantor		713,012,934		689,343,100		0		0		0		0		0		0	0		689,343,100		96,68	BADAN PENGELOLA PAJAK DAN RETRIBUSI DAERAH		
Rata - rata capaian kinerja (%)																					41,67	49,74		0	41,67	88			
Predikat kinerja																					Sangat Rendah	Sangat Rendah		0	Sangat Rendah	Tinggi			
322	4.01	03			PROGRAM PENINGKATAN DISIPLIN APARATUR		395,000,000		247,100,000		143,500,000		0		130,200,000		7,550,000		4,700,000		142,450,000		99,27		389,550,000		98,62	BADAN PENGELOLA PAJAK DAN RETRIBUSI DAERAH	
				1		Keseragaman Pakaian ASN BPPRD Kota Palangka Raya ( Orang )	105	0	0	0	105	0	0	0	0	0	0	0	0	0	0	0	0	0	0	0			
	4.01	03	05		Pengadaan pakaian khusus hari-hari tertentu		395,000,000		247,100,000		143,500,000		0		130,200,000		7,550,000		4,700,000		142,450,000		99,27		389,550,000		98,62	BADAN PENGELOLA PAJAK DAN RETRIBUSI DAERAH	
	4.01	03	05	2		Tersedianya pakaian dinas harian dan pakaian pelayanan pajak bagi pegawai BPPRD Kota Palangka Raya ( stell )	105	0	0	0	105	0	0	0	105	0	0	0	0	0	105	0	100		105	0	100		
	4.01	03	05	1		Meningkatnya disiplin aparatur dalam berpakaian ( Stell PDH dan 105 Lembang Pakaian Batik )	105	0	0	0	105	0	0	0	0	0	0	0	0	0	0	0	0	0	0	0	0		
Rata - rata capaian kinerja (%)																					50	99,27		0	50	98,62			
Predikat kinerja																					Sangat Rendah	Sangat tinggi		0	Sangat Rendah	Sangat tinggi			
323	4.01	05			PROGRAM PENINGKATAN KAPASITAS SUMBER DAYA APARATUR		1,526,809,552		1,140,370,762		277,036,552		28,225,000		67,227,900		0		113,174,700		208,627,600		75,31		1,348,998,362		88,35	BADAN PENGELOLA PAJAK DAN RETRIBUSI DAERAH	
				1		Jumlah Aparatur yang memahami tupoksi dalam Pengelolaan Pendapatan Daerah ( Orang )	10	0	0	0	10	0	0	0	0	0	0	0	0	0	0	0	0	0	0	0			
	4.01	05	40		Kursus, Pelatihan, Sosialisasi, Diklatpim dan Bimbingan Teknis		1,431,659,552		1,053,037,232		277,036,552		28,225,000		67,227,900		0		113,174,700		208,627,600		75,31		1,261,664,832		88,13	BADAN PENGELOLA PAJAK DAN RETRIBUSI DAERAH	
	4.01	05	40	2		Pendidikan dan pelatihan bagi ASN BPPRD Kota Palangka Raya ( orang )	10	0	0	0	10	0	4	0	7	0	0	0	0	11	0	110		11	0	110			
	4.01	05	40	3		Tersedianya dokumen laporan capaian kinerja dan ikhtisar realisasi kinerja SOPD ( dokumen )	5	0	4	0	1	0	1	0	0	0	0	0	1	0	100		5	0	100				
	4.01	05	40	1		Meningkatnya kemampuan dan pengetahuan ASN BPPRD Kota Palangka Raya tentang pelaksanaan tugas pokok dan fungsi pada BPPRD ( Orang )	10	0	0	0	10	0	0	0	0	0	0	0	0	0	0	0		0	0	0	0		
	4.01	05	45		Peningkatan Kinerja Menuju Standarisasi Mutu Pelayanan Publik (ISO)		95,150,000		87,333,530		0		0		0		0		0		0	0		87,333,530		91,79	BADAN PENGELOLA PAJAK DAN RETRIBUSI DAERAH		
	4.01	05	45	1		Terwujudnya standarisasi mutu pelayanan ( Tahun )	1	0	0	0	1	0	0	0	0	0	0	0	0	0	0	0	0	0	0	0			
Rata - rata capaian kinerja (%)																					52,5	37,65		0	52,5	89,96			
Predikat kinerja																					Rendah	Sangat Rendah		0	Rendah	Tinggi			
324	4.01	06			PROGRAM PENINGKATAN PENGEMBANGAN SISTEM PELAPORAN CAPAIAN KINERJA DAN KEUANGAN		2,020,211,800		1,452,560,672		478,944,000		41,833,750		97,006,150		54,630,500		257,824,157		451,294,557		94,23		1,903,855,229		94,24	BADAN PENGELOLA PAJAK DAN RETRIBUSI DAERAH	
				1		Penyusunan dan Pelaporan Capaian Kinerja, Program, Kegiatan dan Keuangan yang Akkuntabel ( % )	100	0	0	0	100	0	0	0	0	0	0	0	0	0	0	0	0	0	0	0			
	4.01	06	01		Penyusunan laporan capaian kinerja dan ikhtisar realisasi kinerja SKPD		420,704,000		318,601,300		96,850,000		7,951,250		18,479,050		8,289,750		60,704,887		95,424,937		98,53		414,026,237		98,41	BADAN PENGELOLA PAJAK DAN RETRIBUSI DAERAH	
	4.01	06	01	2		Tersedianya dokumen laporan capaian kinerja dan ikhtisar realisasi kinerja SOPD ( dokumen )	5	0	4	0	1	0	1	0	0	0	0	0	1	0	100		5	0	100				



	4.01	06	01	1		Terpantaunya Kinerja dan Realisasi Kinerja SKPD ( Dokumen )	1		0	0		0	1		0	0	0	0	0	0	0	0	0	0	0	0	0	0	0	0	0	0	0			
	4.01	06	02		Penyusunan pelaporan keuangan			123,994,000		94,303,000		28,200,000		5,086,000		18,000,000		5,100,000		0		28,186,000		99,95			122,489,000		98,79			BADAN PENGELOLA PAJAK DAN RETRIBUSI DAERAH				
	4.01	06	02	2		Terlaksananya fungsi laporan pertanggungjawaban keuangan semesteran ( dokumen )	8		0	6		0	2		0	1		0	0		0	0	1		0	50		7		0	87,5					
	4.01	06	02	1		Tersedianya laporan keuangan semesteran dan akhir tahun BPPRD Kota Palangka Raya ( Dokumen )	2		0	0		0	2		0	0		0	0		0	0		0	0		0		0	0						
	4.01	06	04		Penyusunan program dan rencana kerja			379,814,750		266,575,388		106,000,000		17,413,500		150,000		7,413,250		78,919,850		103,896,600		98,02			370,471,988		97,54			BADAN PENGELOLA PAJAK DAN RETRIBUSI DAERAH				
	4.01	06	04	2		Tersusunnya buku RKA, DPA, RKAP, DPPA, IKU, Renja dan Renja Perubahan ( dokumen )	21		0	14		0	7		0	2		0	0		0	2		0	3		0	7		0	100		21		0	100
	4.01	06	04	1		Tersedianya dokumen perencanaan BPPRD Kota Palangka Raya ( Dokumen )	7		0	0		0	7		0	0		0	0		0	0		0	0		0		0	0		0	0			
	4.01	06	07		Inventarisasi Barang Milik Daerah			308,134,000		200,177,500		61,694,000		1,200,000		10,184,000		1,630,000		47,176,800		60,190,800		97,56			260,368,300		84,5			BADAN PENGELOLA PAJAK DAN RETRIBUSI DAERAH				
	4.01	06	07	2		Tersusunnya buku inventaris barang milik daerah ( dokumen )	3		0	2		0	1		0	1		0	0		0	0		0	1		0	100		3		0	100			
	4.01	06	07	1		Tertibnya inventaris barang BPPRD Kota Palangka Raya ( Dokumen )	1		0	0		0	1		0	0		0	0		0	0		0	0		0		0	0		0	0			
	4.01	06	25		Penatausahaan Laporan Keuangan			787,565,050		572,903,484		186,200,000		10,183,000		50,193,100		32,197,500		71,022,620		163,596,220		87,86			736,499,704		93,52			BADAN PENGELOLA PAJAK DAN RETRIBUSI DAERAH				
	4.01	06	25	2		Terlaksananya penatausahaan keuangan BPPRD Kota Palangka Raya ( dokumen )	48		0	36		0	12		0	3		0	3		0	3		0	12		0	100		48		0	100			
	4.01	06	25	1		Tersedianya laporan pertanggungjawaban keuangan BPPRD kota palangka raya ( Dokumen )	12		0	0		0	12		0	0		0	0		0	0		0	0		0		0	0		0	0			
Rata - rata capaian kinerja (%)																							45	96,38			0	48,75	94,55							
Predikat kinerja																							Sangat Rendah	Sangat tinggi			0	Sangat Rendah	Sangat tinggi							
	4.04				KEUANGAN			8,330,857,077		5,118,887,501		3,032,678,500		226,573,066		375,107,330		490,532,462		1,445,770,830		2,537,983,688		83,69			7,656,871,189		91,91							
325	4.04	17			PROGRAM PENINGKATAN DAN PENGEMBANGAN PENGELOLAAN KEUANGAN DAERAH			5,930,613,577		3,224,456,682		2,640,638,500		199,083,599		293,686,130		445,533,462		1,362,497,333		2,300,800,524		87,13			5,525,257,206		93,17			BADAN PENGELOLA PAJAK DAN RETRIBUSI DAERAH				
				1	Tercapainya Target Pendapatan Daerah yang dikelola BPPRD Kota Palangka Raya ( % )	100		0	0		0	100		0	0		0	0		0	0		0	0		0		0	0		0	0				
	4.04	17	33		Pelayanan Pajak Bumi Bangunan (PBB) dan Bea Perolehan Hak atas Tanah dan Bangunan (BPHTB)			520,582,000		208,010,000		310,782,000		16,524,000		15,097,268		116,668,704		53,341,897		201,631,869		64,88			409,641,869		78,69			BADAN PENGELOLA PAJAK DAN RETRIBUSI DAERAH				
	4.04	17	33	2	Terlaksananya pelayanan PBB dan BPHTB secara optimal ( Bulan )	12		0	0		0	12		0	3		0	3		0	3		0	12		0	100		12		0	100				
	4.04	17	33	1	Tercapainya Target Penerimaan PBB-P2 dan BPHTB ( Persen )	100		0	0		0	100		0	0		0	0		0	0		0	0		0	0		0		0	0				
	4.04	17	42		Sosialisasi Peraturan Daerah Tentang Pajak dan Retribusi Daerah			574,969,500		346,329,500		223,050,000		50,140,000		30,249,500		19,590,000		114,068,700		214,048,200		95,96			560,377,700		97,46			BADAN PENGELOLA PAJAK DAN RETRIBUSI DAERAH				
	4.04	17	42	2	Terlaksananya sosialisasi pajak dan retribusi daerah ( orang )	500		0	0		0	500		0	0		0	0		0	0		0	0		0		0		0	0					
	4.04	17	42	1	Meningkatnya pengetahuan, kesadaran dan partisipasi masyarakat untuk membayar Pajak & Retribusi Daerah ( Orang )	500		0	0		0	500		0	0		0	0		0	0		0	0		0		0		0	0					

	4.04	17	45		Pembukuan dan Pelaporan Pajak Daerah		391,834,000		329,295,393		58,650,000		8,900,000		17,882,000		20,119,000		40,223,000		87,124,000		148,55		416,419,393		106,27	BADAN PENGELOLA PAJAK DAN RETRIBUSI DAERAH	
	4.04	17	45	2	Terlaksananya pembukuan dan pelaporan pajak daerah ( dokumen )	12	0	0	0	12	0	3	0	3	0	3	0	3	0	12	0	100		12	0	100			
	4.04	17	45	1	Tersedianya data laporan pendapatan daerah yang akuntabel ( Bulan )	12	0	0	0	12	0	0	0	0	0	0	0	0	0	0	0	0	0	0	0	0			
	4.04	17	91		Penyusunan Perencanaan Target Penerimaan Pajak dan Retribusi Daerah		62,650,000		39,226,000		18,650,000		4,415,000		2,442,000		2,255,000		5,122,500		14,234,500		76,32		53,460,500		85,33	BADAN PENGELOLA PAJAK DAN RETRIBUSI DAERAH	
	4.04	17	91	2	Terlaksananya penyusunan rencana target penerimaan pajak dan retribusi daerah ( % )	100	0	100	0	100	0	25	0	25	0	25	0	25	0	100	0	100		100	0	100			
	4.04	17	91	1	Ditetapkannya Target penerimaan Pajak dan Retribusi Daerah ( Jenis Pajak, Jenis Retribusi Daerah )	11,17	0	0	0	11,17	0	0	0	0	0	0	0	0	0	0	0	0	0	0	0	0			
	4.04	17	92		Penanganan Tunggakan Pajak Dan Retribusi Daerah		410,590,000		171,422,000		238,390,000		22,431,099		17,285,000		33,251,000		164,171,800		237,138,899		99,48		408,560,899		99,51	BADAN PENGELOLA PAJAK DAN RETRIBUSI DAERAH	
	4.04	17	92	2	Terlaksananya kegiatan penagihan penerimaan pajak daerah ( % )	100	0	100	0	100	0	25	0	25	0	25	0	25	0	100	0	100		100	0	100			
	4.04	17	92	1	Tercapainya target Penerimaan Pajak daerah ( % )	80	0	0	0	80	0	0	0	0	0	0	0	0	0	0	0	0	0	0	0	0			
	4.04	17	93		Penetapan dan Verifikasi Pajak Daerah		132,870,000		80,034,200		51,250,000		10,528,500		6,357,294		7,300,000		22,936,000		47,121,794		91,94		127,155,994		95,7	BADAN PENGELOLA PAJAK DAN RETRIBUSI DAERAH	
	4.04	17	93	2	Terlaksananya penetapan dan verifikasi pajak daerah ( % )	100	0	100	0	100	0	25	0	25	0	25	0	25	0	100	0	100		100	0	100			
	4.04	17	93	1	tercapainya target pajak daerah ( % )	100	0	0	0	100	0	0	0	0	0	0	0	0	0	0	0	0	0	0	0	0			
	4.04	17	95		Rapat Evaluasi Pajak dan Retribusi Daerah		109,350,000		46,949,500		62,400,000		8,222,000		22,922,000		15,572,000		15,683,000		62,399,000		100		109,348,500		100	BADAN PENGELOLA PAJAK DAN RETRIBUSI DAERAH	
	4.04	17	95	2	Terlaksananya rapat evaluasi pajak dan retribusi daerah ( kali )	8	0	4	0	4	0	1	0	1	0	1	0	1	0	4	0	100		8	0	100			
	4.04	17	95	1	tercapainya target penerimaan pajak dan retribusi daerah ( Tahun )	1	0	0	0	1	0	0	0	0	0	0	0	0	0	0	0	0	0	0	0	0			
	4.04	17	96		Penetapan Dan Verifikasi Retribusi Daerah		123,430,000		50,437,400		69,430,000		8,512,000		15,259,200		22,428,000		19,282,400		65,481,600		94,31		115,919,000		93,91	BADAN PENGELOLA PAJAK DAN RETRIBUSI DAERAH	
	4.04	17	96	2	Terlaksananya porforasi sarana pungutan pajak dan retribusi daerah ( Bulan )	24	0	12	0	12	0	3	0	3	0	3	0	3	0	12	0	100		24	0	100			
	4.04	17	96	1	terwujudnya tertib administrasi pungutan pajak dan retribusi daerah ( bulan )	12	0	0	0	12	0	0	0	0	0	0	0	0	0	0	0	0	0	0	0	0			
	4.04	17	98		Pemeriksaan dan Pengendalian Pajak Daerah		219,100,000		121,649,922		97,250,000		19,900,000		12,633,200		20,137,000		43,902,300		96,572,500		99,3		218,222,422		99,6	BADAN PENGELOLA PAJAK DAN RETRIBUSI DAERAH	
	4.04	17	98	2	Terlaksananya pemeriksaan dan pengendalian pajak daerah ( % )	100	0	100	0	100	0	25	0	25	0	25	0	25	0	100	0	100		100	0	100			
	4.04	17	98	1	tercapainya terget pajak dan retribusi daerah ( % )	100	0	0	0	100	0	0	0	0	0	0	0	0	0	0	0	0	0	0	0	0			
	4.04	17	99		Pelayanan Pajak dan Retribusi Daerah Lainnya		616,466,500		404,280,000		208,286,500		27,796,000		40,297,268		35,053,154		92,897,697		196,044,119		94,12		600,324,119		97,38	BADAN PENGELOLA PAJAK DAN RETRIBUSI DAERAH	
	4.04	17	99	2	Terlayannya wajib pajak dan retribusi daerah ( % )	100	0	100	0	100	0	25	0	25	0	25	0	25	0	100	0	100		100	0	100			
	4.04	17	99	1	Tercapainya Target Pajak dan Retribusi Daerah ( % )	100	0	0	0	100	0	0	0	0	0	0	0	0	0	0	0	0	0	0	0	0			
	4.04	17	10		Analisis Potensi Pajak dan Retribusi Daerah		1,530,308,077		1,259,142,267		249,161,000		19,065,000		63,589,400		62,105,604		101,631,255		246,391,259		98,89		1,505,533,526		98,38	BADAN PENGELOLA PAJAK DAN RETRIBUSI DAERAH	
	4.04	17	10	2	Dokumen analisis dan potensi pajak daerah ( Bulan )	24	0	12	0	12	0	3	0	3	0	3	0	3	0	12	0	100		24	0	100			

	4.04	17	10	1		Bertambahnya Jumlah Wajib Pajak dan Wajib Retribusi Daerah untuk peningkatan penerimaan Pajak dan Retribusi Daerah ( Tahun )	1		0	0		0	1		0	0		0	0		0	0		0	0		0	0		0	0					
	4.04	17	10		Pengembangan Sistem Pendataan dan Pemetaan Objek Pajak			875,389,000			0		875,389,000		0		0		1,570,000		656,239,784		657,809,784		75,14			657,809,784		75,14		BADAN PENGELOLA PAJAK DAN RETRIBUSI DAERAH				
	4.04	17	10	2		Dokumen peta wilayah kecamatan pahandut yang sudah dimutakhirkan ( objek pajak PBB )	25000		0	0		0	25000		0	0		0	0		0	25000		0	25000		0	100		25000		0	100			
	4.04	17	10	1		Bertambahnya jumlah potensi Wajib Pajak PBB P2 baru serta terpetakannya objek PBB P2 ( Objek Pajak PBB P2 )	25000		0	0		0	25000		0	0		0	0		0	0		0	0		0	0		0	0					
	4.04	17	10		Penyusunan Laporan Prognosis dan Laporan Semesteran PAD			104,950,000		0		104,950,000		2,650,000		29,672,000		36,804,000		32,997,000		102,123,000		97,31			102,123,000		97,31		BADAN PENGELOLA PAJAK DAN RETRIBUSI DAERAH					
	4.04	17	10	2		Tersedianya dokumen laporan prognosis dan laporan semesteran PAD ( kali )	2		0	0		0	2		0	0		0	1		0	1		0	2		0	100		2		0	100			
	4.04	17	10	1		Tercapainya target penerimaan Pajak dan Retribusi Daerah ( Tahun )	1		0	0		0	1		0	0		0	0		0	0		0	0		0	0		0	0					
	4.04	17	10		Gerakan Sadar Membayar (GSM) PBB-P2			258,124,500		167,680,500		73,000,000		0		20,000,000		52,680,000		0		72,680,000		99,56			240,360,500		93,12		BADAN PENGELOLA PAJAK DAN RETRIBUSI DAERAH					
	4.04	17	10	2		Terlaksananya kegiatan optimalisasi penerimaan PBB P2 ( tahun )	1		0	0		0	1		0	0		0	1		0	0		0	1		0	100		1		0	100			
	4.04	17	10	1		Tercapainya Target Penerimaan PBB P2 ( Tahun )	1		0	0		0	1		0	0		0	0		0	0		0	0		0	0		0	0					
																											Rata - rata capaian kinerja (%)		46,43	95,41			0	46,43	94,13	
																											Predikat kinerja		Sangat Rendah	Sangat tinggi			0	Sangat Rendah	Sangat tinggi	
326	4.04	23			PROGRAM OPTIMALISASI PEMANFAATAN TEKNOLOGI INFORMASI			2,178,653,500		1,757,160,109		320,200,000		26,189,467		63,165,000		26,150,000		68,486,600		183,991,067		57,46			1,941,151,176		89,1		BADAN PENGELOLA PAJAK DAN RETRIBUSI DAERAH					
				1		Terlaksananya Pengelolaan Data Wajib Pajak Kota Palangka raya ( Jenis Pajak )	9		0	0		0	9		0	0		0	0		0	0		0	0		0	0		0	0					
	4.04	23	02		Pengolahan Data dan Informasi Pajak dan Retribusi Daerah			514,206,500		350,161,209		149,200,000		26,189,467		63,165,000		16,625,000		42,011,600		147,991,067		99,19			498,152,276		96,88		BADAN PENGELOLA PAJAK DAN RETRIBUSI DAERAH					
	4.04	23	02	2		Terlaksananya pengolahan data dan informasi pajak dan retribusi daerah ( % )	100		0	0		0	100		0	25		0	25		0	25		0	100		0	100		100		0	100			
	4.04	23	02	1		Tersedianya data Wajib Pajak dan Retribusi Daerah ( % )	100		0	0		0	100		0	0		0	0		0	0		0	0		0	0		0	0					
	4.04	23	03		Pengolahan Data dan Informasi PBB dan BPHTB			1,449,674,000		1,338,259,200		36,000,000		0		0		9,525,000		26,475,000		36,000,000		100			1,374,259,200		94,8		BADAN PENGELOLA PAJAK DAN RETRIBUSI DAERAH					
	4.04	23	03	2		Terlaksananya pengolahan data dan informasi PBB P2 dan BPHTB ( % )	100		0	0		0	100		0	25		0	25		0	25		0	100		0	100		100		0	100			
	4.04	23	03	1		Tersedianya Data Objek Pajak dan Informasi PBB dan BPHTB ( Persen )	100		0	0		0	100		0	0		0	0		0	0		0	0		0	0		0	0					
	4.04	23	05		Pengolahan Sistem Informasi Pendapatan Asli Daerah			214,773,000		68,739,700		135,000,000		0		0		0		0		0		0			68,739,700		32,01		BADAN PENGELOLA PAJAK DAN RETRIBUSI DAERAH					
	4.04	23	05	2		Aplikasi pengolahan sistem informasi manajemen BPPRD Kota Palangka Raya ( % )	100		0	0		0	100		0	0		0	0		0	0		0	0		0	0		0	0					
	4.04	23	05	1		Tersedianya Data Informasi Pendapatan Daerah Kota Palangka Raya yang Sistematis dan Akurat ( % )	100		0	0		0	100		0	0		0	0		0	0		0	0		0	0		0	0					
																											Rata - rata capaian kinerja (%)		33,33	66,4			0	33,33	74,56	
																											Predikat kinerja		Sangat Rendah	Sedang			0	Sangat Rendah	Sedang	

327	4.04	24			PROGRAM MENGINTENSIFKAN PENANGANAN PENGADUAN MASYARAKAT		221,590,000		137,270,710		71,840,000		1,300,000		18,256,200		18,849,000		14,786,897		53,192,097		74,04		190,462,807		85,95	BADAN PENGELOLA PAJAK DAN RETRIBUSI DAERAH		
				1	Penyelesaian Pengaduan Keberatan Pajak dan Retribusi Daerah ( % )	100	0	0	0	100	0	0	0	0	0	0	0	0	0	0	0	0	0	0	0	0				
	4.04	24	03		Penanganan Penyelesaian Pengaduan Keberatan Pajak dan Retribusi Daerah		221,590,000		137,270,710		71,840,000		1,300,000		18,256,200		18,849,000		14,786,897		53,192,097		74,04		190,462,807		85,95	BADAN PENGELOLA PAJAK DAN RETRIBUSI DAERAH		
	4.04	24	03	2	Terlaksananya penyelesaian pengaduan keberatan pajak dan retribusi daerah kota palangka raya ( kasus )	75	0	0	0	75	0	0	0	0	0	0	0	0	0	0	0	0	0	0	0	0				
	4.04	24	03	1	Terselesaikannya pengaduan keberatan Pajak dan Retribusi Daerah Kota Palangka Raya ( Kasus )	75	0	0	0	75	0	0	0	0	0	0	0	0	0	0	0	0	0	0	0	0	0			
Rata - rata capaian kinerja (%)																						0	74,04		0	0	85,95			
Predikat kinerja																						Sangat Rendah	Sedang		0	Sangat Rendah	Tinggi			
	4.04				URUSAN PEMERINTAHAN FUNGSI PENUNJANG		24,821,332,451		15,043,642,588		5,189,027,360		374,783,882		1,405,357,601		1,273,178,966		1,313,350,354		4,366,670,803		84,15		19,410,313,391		78,2			
	4.05				KEPEGAWAIAN		14,112,878,621		8,397,678,459		2,881,821,260		264,158,882		659,522,177		534,788,972		857,553,977		2,316,024,008		80,37		10,713,702,467		75,91			
328	4.05	01			PROGRAM PELAYANAN ADMINISTRASI PERKANTORAN		6,945,845,846		4,215,048,837		1,717,243,810		220,664,882		298,622,914		409,830,972		511,979,237		1,441,098,005		83,92		5,656,146,842		81,43	BADAN KEPEGAWAIAN, PENDIDIKAN DAN PELATIHAN		
				61	Belanja Cetak ( % )	0	0	0	0	0	0	0	0	0	0	0	0	0	0	0	0	0	0	0	0	0				
				42	Belanja makanan dan minuman harian pegawai ( % )	0	0	0	0	0	0	0	0	0	0	0	0	0	0	0	0	0	0	0	0	0	0			
				58	Belanja alat tulis kantor ( % )	0	0	0	0	0	0	0	0	0	0	0	0	0	0	0	0	0	0	0	0	0	0			
				59	Belanja perangkat, meteral dan benda pos lainnya ( % )	0	0	0	0	0	0	0	0	0	0	0	0	0	0	0	0	0	0	0	0	0	0			
				60	Belanja Transportasi dan Akomodasi ( % )	0	0	0	0	0	0	0	0	0	0	0	0	0	0	0	0	0	0	0	0	0	0			
				62	Belanja Penggandaan ( % )	0	0	0	0	0	0	0	0	0	0	0	0	0	0	0	0	0	0	0	0	0	0			
				43	Belanja bahan bakar minyak/ gas sarana mobilitas ( % )	100	0	84,63	0	100	0	14,09	0	19,55	0	11,48	0	10,02	0	55,14	0	55,14		55,14		0	55,14			
				44	Honorarium protokol, petugas doa, juri ( % )	100	0	99,72	0	100	0	0	0	8,62	0	12,65	0	55,46	0	76,73	0	76,73		76,73		0	76,73			
				45	Honorarium petugas kesehatan, petugas pengamanan ( % )	100	0	100	0	100	0	0	0	7,21	0	10,81	0	81,98	0	100	0	100		100		0	100			
				46	Belanja peralatan kebersihan dan bahan pembersih ( % )	100	0	94,65	0	100	0	36,83	0	0	0	63,17	0	0	0	100	0	100		100		0	100			
				52	Belanja Jasa Kebersihan ( % )	100	0	100	0	100	0	25	0	25	0	25	0	25	0	100	0	100		100		0	100			
				48	Belanja Pemeliharaan Peralatan dan Mesin ( % )	100	0	78,86	0	100	0	6,2	0	0	0	46,5	0	7,37	0	60,07	0	60,07		60,07		0	60,07			
				49	Belanja Jasa Pihak Ketiga ( % )	100	0	0	0	100	0	34,75	0	0	0	25	0	40	0	99,75	0	99,75		99,75		0	99,75			
				50	Belanja ekstra fooding ( % )	100	0	0	0	100	0	0	0	21,72	0	0	0	0	21,72	0	21,72		21,72		0	21,72				
				51	Honorarium Pegawai Honoror/tidak tetap ( % )	0	0	0	0	0	0	0	0	0	0	0	0	0	0	0	0	0	0	0	0	0	0			
				53	Honorarium Tim Pengadaan Barang dan Jasa ( % )	0	0	0	0	0	0	0	0	0	0	0	0	0	0	0	0	0	0	0	0	0	0			
				54	Belanja Penggandaan ( % )	100	0	56,81	0	100	0	16,67	0	0	0	36,66	0	46,67	0	100	0	100		100		0	100			
				55	Belanja Makanan dan Minuman Rapat ( % )	100	0	0	0	100	0	10,88	0	4,37	0	21,78	0	10,89	0	47,92	0	47,92		47,92		0	47,92			
				56	Belanja Cetak ( % )	100	0	95,45	0	100	0	0	0	0	0	96,56	0	0	0	96,56	0	96,56		96,56		0	96,56			
				57	Belanja Penggandaan ( % )	0	0	0	0	0	0	0	0	0	0	100	0	0	0	100	0	0		100		0	0			
				63	Belanja perjalanan dinas luar daerah ( % )	0	0	0	0	0	0	0	0	0	0	0	0	0	0	0	0	0	0	0	0	0	0			
				64	Belanja Cetak ( % )	0	0	0	0	0	0	0	0	0	0	0	0	0	0	0	0	0	0	0	0	0	0			
				65	Belanja Penggandaan ( % )	0	0	0	0	0	0	0	0	0	0	0	0	0	0	0	0	0	0	0	0	0	0			
				66	Belanja makanan dan minuman rapat ( % )	0	0	0	0	0	0	0	0	0	0	0	0	0	0	0	0	0	0	0	0	0	0			
				69	Belanja Perjalanan Dinas Dalam Daerah ( % )	100	0	0	0	100	0	0	0	0	0	100	0	0	0	100	0	100		100		0	100			
				68	Belanja pakaian batik tradisional ( % )	100	0	0	0	100	0	0	0	0	0	100	0	0	0	100	0	100		100		0	100			
				12	Belanja Honorarium Pengelola Uang dan Barang ( % )	100	0	88,58	0	100	0	13,29	0	13,29	0	24,57	0	36,39	0	87,54	0	87,54		87,54		0	87,54			

					4		Belanja telepon ( % )	100	0	95,23	0	100	0	9,32	0	7,25	0	6,19	0	8,3	0	31,06	0	31,06		31,06	0	31,06					
					2		Belanja perangko, meterai dan benda pos lainnya ( % )	100	0	100	0	100	0	36,86	0	0	0	63,14	0	0	0	100	0	100		100	0	100					
					3		Belanja paket/pengiriman ( % )	100	0	40,75	0	100	0	0	0	0	0	25,9	0	0	0	25,9	0	25,9		25,9	0	25,9					
					13		Belanja Honorarium Tim Pemeriksa Uang dan Barang ( % )	0	0	0	0	0	0	0	0	0	0	0	0	0	0	0	0	0	0	0	0	0					
					14		Honorarium Pegawai Honorer/tidak tetap ( % )	100	0	82,08	0	100	0	0	0	34,34	0	19,13	0	26,79	0	80,26	0	80,26		80,26	0	80,26					
					15		Belanja Tunjangan luran BPJS Kesehatan ( % )	0	0	0	0	0	0	0	0	0	0	0	0	0	0	0	0	0	0	0	0	0					
					16		Belanja luran BPJS Non PNS ( % )	100	0	81,75	0	100	0	0	0	34,01	0	21,07	0	27,54	0	82,62	0	82,62		82,62	0	82,62					
					17		Belanja alat tulis kantor ( % )	100	0	99,99	0	100	0	44,6	0	0	0	31,68	0	14,74	0	91,02	0	91,02		91,02	0	91,02					
					18		Belanja Cetak ( % )	100	0	92,07	0	100	0	39,98	0	1,34	0	35,26	0	2,98	0	79,56	0	79,56		79,56	0	79,56					
					7		Belanja air ( % )	0	0	92,26	0	0	0	0	0	0	0	0	0	0	0	0	0	0	0	0	0	0					
					5		Belanja listrik ( % )	100	0	87,99	0	100	0	22,45	0	16,38	0	29,83	0	24,93	0	93,59	0	93,59		93,59	0	93,59					
					6		Belanja kawat/faksimili/internet ( % )	100	0	94,41	0	100	0	22,37	0	14,91	0	29,83	0	22,39	0	89,5	0	89,5		89,5	0	89,5					
					8		Belanja Jasa Service ( % )	100	0	47,69	0	100	0	9,85	0	10,73	0	9,5	0	16,18	0	46,26	0	46,26		46,26	0	46,26					
					9		Belanja Penggantian Suku Cadang ( % )	100	0	73,31	0	100	0	4,86	0	35,8	0	22,74	0	3,4	0	66,8	0	66,8		66,8	0	66,8					
					10		Belanja Bahan Bakar Minyak/Gas dan pelumas ( % )	100	0	76,81	0	100	0	5,26	0	3,88	0	13,25	0	5,76	0	28,15	0	28,15		28,15	0	28,15					
					11		Belanja Surat Tanda Nomor Kendaraan ( % )	100	0	51,44	0	100	0	0	0	23,81	0	5,49	0	32,98	0	62,28	0	62,28		62,28	0	62,28					
					19		Belanja alat listrik dan elektronik (lampu pijar, battery kering dll) ( % )	100	0	96,49	0	100	0	61,66	0	0	0	38,34	0	0	0	100	0	100		100	0	100					
					20		Belanja surat kabar/majalah ( % )	100	0	98,69	0	100	0	13,09	0	27,42	0	28,06	0	24,89	0	93,46	0	93,46		93,46	0	93,46					
					21		Belanja makanan dan minuman tamu ( % )	100	0	100	0	100	0	25	0	0	0	39,21	0	35,79	0	100	0	100		100	0	100					
					22		Belanja makanan dan minuman kegiatan ( % )	100	0	91,97	0	100	0	0	0	21,72	0	35,12	0	28,6	0	85,44	0	85,44		85,44	0	85,44					
					23		Belanja perjalanan dinas luar daerah ( % )	100	0	74,36	0	100	0	16,84	0	17,99	0	17,03	0	40,6	0	92,46	0	92,46		92,46	0	92,46					
					24		Belanja perjalanan dinas luar negeri ( % )	100	0	0	0	100	0	0	0	0	0	0	0	0	0	0	0	0	0	0	0	0					
					26		Belanja Perjalanan Dinas Dalam Daerah ( % )	100	0	98,92	0	100	0	27,27	0	0	0	9,72	0	38,31	0	75,3	0	75,3		75,3	0	75,3					
					28		Belanja sewa Sarana Mobilitas Darat ( % )	100	0	100	0	100	0	0	0	0	0	20	0	0	0	20	0	20		20	0	20					
					29		Belanja makanan dan minuman rapat ( % )	0	0	66,66	0	0	0	0	0	0	0	100	0	0	0	100	0	0		100	0	0					
					31		Belanja Barang Yang Akan Diserahkan Kepada Masyarakat ( % )	100	0	91,88	0	100	0	0	0	0	0	100	0	0	0	100	0	100		100	0	100					
					32		Belanja Dekorasi ( % )	100	0	98,29	0	100	0	0	0	0	0	100	0	0	0	100	0	100		100	0	100					
					33		Belanja Dokumentasi ( % )	100	0	100	0	100	0	0	0	0	0	100	0	0	0	100	0	100		100	0	100					
					34		Belanja Transportasi dan Akomodasi ( % )	100	0	100	0	100	0	0	0	0	0	0	0	0	0	0	0	0	0	0	0	0					
					35		Belanja Sewa Stand ( % )	100	0	98,07	0	100	0	0	0	0	0	60,93	0	0	0	60,93	0	60,93		60,93	0	60,93					
					36		Belanja SewaTapiak Meja )	100	0	100	0	100	0	0	0	0	0	100	0	0	0	100	0	100		100	0	100					
					37		Belanja Sewa Alat Peraga )	100	0	100	0	100	0	0	0	0	0	100	0	0	0	100	0	100		100	0	100					
					38		Belanja Sewa Peralatan Multimedia ( % )	100	0	100	0	100	0	0	0	0	0	100	0	0	0	100	0	100		100	0	100					
					39		Belanja Makanan dan Minuman Kegiatan ( % )	100	0	100	0	100	0	0	0	0	0	90,52	0	0	0	90,52	0	90,52		90,52	0	90,52					
					41		Pengisian Berita/Iklan Melalui Media ( % )	100	0	100	0	100	0	0	0	0	0	7,6	0	20	0	27,6	0	27,6		27,6	0	27,6					
	4.05	01	01			Penyediaan jasa surat menyurat			29,597,000		22,477,200		5,000,000	0	0	0	0	0	0	0	0	0	0	0	0	0	0		22,477,200	75,94	BADAN KEPEGAWAIAN, PENDIDIKAN DAN PELATIHAN		
	4.05	01	01	1		Tertibnya Administrasi dan Distribusi Surat Menyurat Sesuai Alamat Tujuan ( % )	100	0	100	0	100	0	33,18	0	0	0	59,41	0	0	0	92,59	0	92,59		92,59	0	92,59						
	4.05	01	02			Penyediaan jasa komunikasi, sumber daya air dan listrik			650,682,950		395,062,971		151,500,000	32,176,317	22,354,159	42,001,546	33,371,663	129,903,685	85,75		524,966,656	80,68											BADAN KEPEGAWAIAN, PENDIDIKAN DAN PELATIHAN
	4.05	01	02	1		Terlaksananya pembayaran tagihan jasa komunikasi, air, listrik dan jaringan internet ( % )	100	0	92,14	0	100	0	21,24	0	14,75	0	27,73	0	22,03	0	85,75	0	85,75		85,75	0	85,75						

	4.05	01	06		Penyediaan jasa pemeliharaan dan perizinan kendaraan dinas/operasional		498,260,000		249,955,309		115,580,000		11,983,115		24,920,843		15,873,546		11,311,760		64,089,264		55,45		314,044,573		63,03	BADAN KEPEGAWAIAN, PENDIDIKAN DAN PELATIHAN		
	4.05	01	06	1		Prosentase terpeliharanya kendaraan dinas operasional ( % )	100	0	76,51	0	100	0	10,37	0	21,56	0	13,73	0	9,79	0	55,45	0	55,45		55,45	0	55,45			
	4.05	01	07		Penyediaan jasa administrasi keuangan		1,906,708,700		1,040,936,339		543,570,000		12,200,000		141,862,585		102,422,861		189,770,531		446,255,977		82,1		1,487,192,316		78	BADAN KEPEGAWAIAN, PENDIDIKAN DAN PELATIHAN		
	4.05	01	07	1		Prosentase tertibnya administrasi keuangan ( % )	100	0	85,52	0	100	0	2,37	0	27,53	0	19,88	0	32,32	0	82,1	0	82,1		82,1	0	82,1			
	4.05	01	08		Penyediaan jasa kebersihan kantor		112,417,500		83,890,600		25,077,300		6,359,500		300,000		10,691,100		7,726,700		25,077,300		100		108,967,900		96,93	BADAN KEPEGAWAIAN, PENDIDIKAN DAN PELATIHAN		
	4.05	01	08	1		Prosentase meningkatnya kebersihan lingkungan kantor ( % )	100	0	94,82	0	100	0	36,03	0	1,7	0	59,57	0	1,7	0	99	0	99		99	0	99			
	4.05	01	09		Penyediaan jasa perbaikan peralatan kerja		134,835,000		84,510,000		38,335,000		2,375,000		0		17,825,000		2,825,000		23,025,000		60,06		107,535,000		79,75	BADAN KEPEGAWAIAN, PENDIDIKAN DAN PELATIHAN		
	4.05	01	09	1		Prosentase peralatan kerja yang dapat dipergunakan untuk operasional ( % )	100	0	78,87	0	100	0	5,48	0	0	0	41,13	0	13,45	0	60,06	0	60,06		60,06	0	60,06			
	4.05	01	10		Penyediaan alat tulis kantor		251,023,400		170,669,200		79,890,700		35,638,150		0		25,305,750		11,771,800		72,715,700		91,02		243,384,900		96,96	BADAN KEPEGAWAIAN, PENDIDIKAN DAN PELATIHAN		
	4.05	01	10	1		Prosentase kebutuhan Alat Tulis Kantor terpenuhi ( % )	100	0	100	0	100	0	44,61	0	0	0	31,67	0	14,74	0	81,02	0	91,02		91,02	0	91,02			
	4.05	01	11		Penyediaan barang cetakan dan penggandaan		308,112,000		221,544,250		45,200,000		14,575,000		400,000		16,150,000		7,900,000		39,025,000		86,34		260,569,250		84,57	BADAN KEPEGAWAIAN, PENDIDIKAN DAN PELATIHAN		
	4.05	01	11	1		Prosentase ketersediaan barang cetak dan penggandaan ( % )	100	0	81,55	0	100	0	36,26	0	0,99	0	40,18	0	8,91	0	86,34	0	86,34		86,34	0	86,34			
	4.05	01	12		Penyediaan komponen instalasi listrik/penerangan bangunan kantor		70,241,100		62,645,200		5,000,000		2,545,000		0		1,650,000		800,000		4,995,000		99,9		67,640,200		96,3	BADAN KEPEGAWAIAN, PENDIDIKAN DAN PELATIHAN		
	4.05	01	12	1		Prosentase terpenuhinya komponen peralatan instalasi listrik dan penerangan bangunan kantor ( % )	100	0	96,49	0	100	0	50,9	0	0	0	33	0	16	0	99,9	0	99,9		99,9	0	99,9			
	4.05	01	15		Penyediaan bahan bacaan dan peraturan perundang-undangan		143,100,000		103,810,000		30,240,000		3,960,000		8,290,000		8,485,000		7,525,000		28,260,000		93,45		132,070,000		92,29	BADAN KEPEGAWAIAN, PENDIDIKAN DAN PELATIHAN		
	4.05	01	15	1		Meningkatnya dan menambah wawasan serta pengetahuan bagi Aparatur Sipil Negara Badan Kepegawaian, Pendidikan dan Pelatihan Kota Palangka Raya ( % )	100	0	98,69	0	100	0	13,1	0	27,41	0	28,06	0	24,88	0	93,45	0	93,45		93,45	0	93,45			
	4.05	01	17		Penyediaan makanan dan minuman		130,137,000		85,035,400		29,992,000		3,300,000		3,103,500		10,032,500		8,089,000		24,525,000		81,77		109,560,400		84,19	BADAN KEPEGAWAIAN, PENDIDIKAN DAN PELATIHAN		
	4.05	01	17	1		Prosentase ketersediaan makanan dan minuman harian dan untuk keperluan dinas dengan stakeholder / masyarakat ( % )	100	0	97,29	0	100	0	11	0	10,35	0	33,45	0	26,97	0	81,77	0	81,77		81,77	0	81,77			
	4.05	01	18		Rapat-rapat koordinasi dan konsultasi ke luar daerah		2,186,670,724		1,390,670,868		541,592,500		91,202,800		97,391,827		92,211,969		219,922,783		500,729,379		92,46		1,891,400,247		86,5	BADAN KEPEGAWAIAN, PENDIDIKAN DAN PELATIHAN		
	4.05	01	18	1		Meningkatnya pengetahuan dan informasi serta hubungan koordinasi di bidang kepegawaian ( % )	100	0	74,36	0	100	0	27,18	0	29,02	0	27,48	0	8,78	0	92,46	0	92,46		92,46	0	92,46			
	4.05	01	19		Rapat-rapat koordinasi dan konsultasi ke dalam daerah		87,210,272		45,315,000		15,956,110		4,350,000		0		1,550,000		6,115,000		12,015,000		75,3		57,330,000		65,74	BADAN KEPEGAWAIAN, PENDIDIKAN DAN PELATIHAN		
	4.05	01	19	1		Meningkatnya pengetahuan dan informasi serta hubungan koordinasi di bidang kepegawaian ( % )	100	0	98,93	0	100	0	39,7	0	0	0	14,15	0	21,45	0	75,3	0	75,3		75,3	0	75,3			
	4.05	01	20		Penyediaan Jasa Event Palangka Raya Fair		326,850,200		226,026,500		65,310,200		0		0		63,581,700		0		63,581,700		97,35		289,608,200		88,61	BADAN KEPEGAWAIAN, PENDIDIKAN DAN PELATIHAN		
	4.05	01	20	1		Meningkatkan informasi pelayanan publik bidang kepegawaian ( % )	100	0	92,54	0	100	0	0	0	0	0	90,43	0	6,92	0	97,35	0	97,35		97,35	0	97,35			
	4.05	01	46		Penyediaan Jasa Publikasi Media		110,000,000		32,500,000		25,000,000		0		0		2,050,000		4,850,000		6,900,000		27,6		39,400,000		35,82	BADAN KEPEGAWAIAN, PENDIDIKAN DAN PELATIHAN		

[illegible]

				3		Belanja modal Pengadaan Alat Penyimpanan Perlengkapan Kantor ( % )	0		0	0		0	0		0	0		0	0		0	0		0	0		0	0								
				4		Belanja Peralatan Kantor ( % )	0		0	100		0	0		0	0		0	0		0	0		0	0		0	0								
	4.05	02	10		Pengadaan mebeleur			164,595,200		139,185,000		0		0		0		0		0		0		0		0		139,185,000		84,56	BADAN KEPEGAWAIAN, PENDIDIKAN DAN PELATIHAN					
	4.05	02	10	1	Meningkatnya sarana dan prasarana penunjang kerja ( % )	100		0	91,33		0	100		0	0		0	0		0	0		0	0		0	0		0	0						
	4.05	02	12		Pengadaan peralatan kantor			787,647,000		447,828,250		184,178,000		0		142,178,000		0		41,496,000		183,674,000		99,73		631,502,250		80,18	BADAN KEPEGAWAIAN, PENDIDIKAN DAN PELATIHAN							
	4.05	02	12	1	Meningkatkan sarana dan prasarana penunjang pekerjaan kantor ( % )	100		0	93,01		0	100		0	96,2		0	0		0	3,53		0	99,73		99,73		0	99,73							
	4.05	02	13		Pengadaan perlengkapan kantor			416,915,900		268,110,400		136,300,000		10,000,000		37,548,750		0		60,607,500		108,156,250		79,35		376,266,650		90,25	BADAN KEPEGAWAIAN, PENDIDIKAN DAN PELATIHAN							
	4.05	02	13	1	Meningkatkan Sarana dan Prasarana Penunjang pekerjaan kantor ( % )	100		0	0		0	100		0	17,93		0	67,31		0	0		0	5,89		0	91,13		91,13		91,13		0	91,13		
	4.05	02	22		Pemeliharaan rutin/berkala gedung kantor			261,457,000		129,228,525		69,897,000		3,000,000		19,006,263		8,224,500		39,662,000		69,892,763		99,99		199,121,288		76,16	BADAN KEPEGAWAIAN, PENDIDIKAN DAN PELATIHAN							
	4.05	02	22	1	Penunjang pelaksanaan kelancaran tugas ( % )	100		0	99,39		0	100		0	6,68		0	42,33		0	18,32		0	32,66		0	99,99		99,99		99,99		0	99,99		
																								Rata - rata capaian kinerja (%)				72,71	69,77			0	72,71	82,79		
																								Predikat kinerja				Sedang	Sedang			0	Sedang	Tinggi		
330	4.05	03			PROGRAM PENINGKATAN DISIPLIN APARATUR			355,874,200		237,836,500		67,380,000		13,320,000		11,250,000		23,850,000		16,016,000		64,436,000		95,63		302,272,500		84,94	BADAN KEPEGAWAIAN, PENDIDIKAN DAN PELATIHAN							
				8	Honorarium Tim Pengadaan Barang dan Jasa ( % )	0		0	83,33		0	0		0	0		0	0		0	0		0	0		0		0	0							
				2	Belanja Pakaian Dinas Harian (PDH) ( % )	100		0	75,42		0	100		0	0		0	86,67		0	86,67		0	86,67		86,67		0	86,67							
				3	Belanja Pakaian Sipil Resmi (PSR) ( % )	100		0	93,33		0	100		0	93,33		0	0		0	93,33		0	93,33		93,33		0	93,33							
				4	Belanja pakaian kerja lapangan ( % )	100		0	73,33		0	100		0	0		0	0		0	0		0	0		0		0	0							
				5	Belanja pakaian batik tradisional ( % )	100		0	87,76		0	100		0	0		0	0		0	100		0	100		100		0	100							
				9	Honorarium Tim Pengadaan Barang dan Jasa ( % )	0		0	83,33		0	0		0	0		0	0		0	0		0	0		0		0	0							
				6	Belanja pakaian olahraga ( % )	100		0	0		0	100		0	100		0	0		0	0		0	100		100		0	100							
				7	Belanja Pakaian KORPRI ( % )	100		0	0		0	100		0	0		0	100		0	100		0	100		100		0	100							
	4.05	03	02		Pengadaan pakaian dinas beserta perlengkapannya			191,519,200		130,321,500		25,680,000		6,720,000		0		0		16,016,000		22,736,000		88,54		153,057,500		79,92	BADAN KEPEGAWAIAN, PENDIDIKAN DAN PELATIHAN							
	4.05	03	02	1	Terpenuhi pengadaan Pakaian Dinas beserta Kelengkapan ( % )	100		0	75,52		0	100		0	26,17		0	7,16		0	0		0	55,21		0	88,54		88,54		88,54		0	88,54		
	4.05	03	05		Pengadaan pakaian khusus hari-hari tertentu			164,355,000		107,515,000		41,700,000		6,600,000		11,250,000		23,850,000		0		41,700,000		100		149,215,000		90,79	BADAN KEPEGAWAIAN, PENDIDIKAN DAN PELATIHAN							
	4.05	03	05	1	Terpenuhinya pengadaan pakaian batik ASN BKPP Kota Palangka Raya ( % )	100		0	87,65		0	100		0	12,55		0	20,78		0	0		0	66,67		0	100		100		0	100				
																								Rata - rata capaian kinerja (%)				94,27	94,27			0	94,27	85,35		
																								Predikat kinerja				Sangat tinggi	Sangat tinggi			0	Sangat tinggi	Tinggi		
331	4.05	06			PROGRAM PENINGKATAN PENGEMBANGAN SISTEM PELAPORAN CAPAIAN KINERJA DAN KEUANGAN			670,664,450		541,163,499		45,854,000		17,174,000		0		8,375,000		13,693,000		39,242,000		85,58		580,405,499		86,54	BADAN KEPEGAWAIAN, PENDIDIKAN DAN PELATIHAN							
				7	Uang Lembur PNS ( % )	100		0	98,66		0	100		0	0		0	0		0	0		0	100		0	100		100		0	100				
				8	Belanja alat tulis kantor ( % )	0		0	100		0	0		0	0		0	0		0	0		0	0		0		0	0							
				9	Belanja Cetak ( % )	100		0	58,94		0	100		0	0		0	0		0	0		0	100		0	100		100		0	100				
				10	Belanja Penggandaan ( % )	100		0	100		0	100		0	0		0	0		0	0		0	100		0	100		100		0	100				
				11	Uang Lembur PNS ( % )	100		0	96,03		0	100		0	50		0	0		0	0		0	50		0	50		50		0	50				
				12	Belanja alat tulis kantor ( % )	0		0	100		0	0		0	0		0	0		0	0		0	0		0	0		0	0						
				13	Belanja Cetak ( % )	100		0	100		0	100		0	0		0	0		0	30		0	30		0	30		30		0	30				



					14		Belanja Penggandaan ( % )	100	0	100	0	100	0	0	0	0	0	38	0	62	0	100	0	100		100	0	100								
					15		Belanja perjalanan dinas luar daerah ( % )	0	0	80,42	0	0	0	0	0	0	0	0	0	0	0	0	0	0	0	0	0	0	0	0						
					16		Belanja perjalanan dinas dalam daerah ( % )	0	0	98,94	0	0	0	0	0	0	0	0	0	0	0	0	0	0	0	0	0	0	0	0						
					17		Uang Lembur PNS ( % )	100	0	99,47	0	100	0	0	0	0	0	0	0	0	0	0	0	0	0	0	0	0	0	0						
					18		Belanja alat tulis kantor ( % )	0	0	100	0	0	0	0	0	0	0	0	0	0	0	0	0	0	0	0	0	0	0	0						
					19		Belanja Cetak ( % )	100	0	99,88	0	100	0	55,55	0	0	0	0	0	44,45	0	100	0	100	100	100	100	0	100							
					20		Belanja Penggandaan ( % )	100	0	99,57	0	100	0	33,34	0	0	0	29,17	0	37,49	0	100	0	100	100	100	0	100								
					21		Belanja perjalanan dinas dalam daerah ( % )	0	0	60	0	0	0	0	0	0	0	0	0	0	0	0	0	0	0	0	0	0	0							
					22		Belanja perjalanan dinas luar daerah ( % )	0	0	43,46	0	0	0	0	0	0	0	0	0	0	0	0	0	0	0	0	0	0	0							
					23		Belanja alat tulis kantor ( % )	0	0	100	0	0	0	0	0	0	0	0	0	0	0	0	0	0	0	0	0	0	0							
					24		Honorarium Pelaksana Kegiatan ( % )	0	0	50	0	0	0	0	0	0	0	0	0	0	0	0	0	0	0	0	0	0	0							
					25		Belanja Transportasi dan Akomodasi ( % )	0	0	52,97	0	0	0	0	0	0	0	0	0	0	0	0	0	0	0	0	0	0	0							
					26		Belanja Cetak ( % )	0	0	44,54	0	0	0	0	0	0	0	0	0	0	0	0	0	0	0	0	0	0	0							
					27		Belanja Penggandaan ( % )	0	0	99,94	0	0	0	0	0	0	0	0	0	0	0	0	0	0	0	0	0	0	0							
					28		Belanja ekstra fooding ( % )	0	0	0	0	0	0	0	0	0	0	0	0	0	0	0	0	0	0	0	0	0	0							
					29		Belanja perjalanan dinas dalam daerah ( % )	0	0	0	0	0	0	0	0	0	0	0	0	0	0	0	0	0	0	0	0	0	0							
					30		Belanja Modal Aset Lainnya - Perangkat Lunak ( % )	0	0	98,96	0	0	0	0	0	0	0	0	0	0	0	0	0	0	0	0	0	0	0							
	4.05	06	01		Penyusunan laporan capaian kinerja dan ikhtisar realisasi kinerja SKPD				26,780,800			17,300,800			8,822,000			8,822,000			0			0		8,822,000		100			26,122,800		97,54	BADAN KEPEGAWAIAN, PENDIDIKAN DAN PELATIHAN		
	4.05	06	01	1		Prosentase Laporan Capaian Kinerja BKPP terpenuhi ( % )	100	0	83,84	0	100	0	96,1	0	0	0	0	0	3,9	0	100	0	100	100	100	0	100									
	4.05	06	02		Penyusunan pelaporan keuangan				190,582,050			152,870,050			15,832,000			1,952,000			0		4,000,000		6,948,000		12,900,000		81,48			165,770,050		86,98	BADAN KEPEGAWAIAN, PENDIDIKAN DAN PELATIHAN	
	4.05	06	02	1		Prosentase Laporan Keuangan dan Pertanggung jawaban SKPD ( % )	100	0	84,07	0	100	0	12,33	0	0	0	25,26	0	43,89	0	81,48	0	81,48	81,48	81,48	0	81,48									
	4.05	06	04		Penyusunan program dan rencana kerja				337,074,200			267,608,000			21,200,000			6,400,000			0		4,375,000		6,745,000		17,520,000		82,64			285,128,000		84,59	BADAN KEPEGAWAIAN, PENDIDIKAN DAN PELATIHAN	
	4.05	06	04	1		Prosentase Tersusunya Rencana Program dan Rencana Kerja ( % )	100	0	71,39	0	100	0	38,28	0	0	0	26,17	0	18,2	0	82,65	0	82,65	82,65	82,65	0	82,65									
	4.05	06	07		Inventarisasi Barang Milik Daerah/Aset				116,227,400			103,384,649			0		0				0		0		0	0	0				103,384,649		88,95	BADAN KEPEGAWAIAN, PENDIDIKAN DAN PELATIHAN		
	4.05	06	07	1		Prosentase Tertibnya Pengelolaan Aset ( % )	0	0	87,04	0	0	0	0	0	0	0	0	0	0	0	0	0	0	0	0	0	0	0								
Rata - rata capaian kinerja (%)																							66,03	66,03			0	66,03	89,52							
Predikat kinerja																							Sedang	Sedang			0	Sedang	Tinggi							
332	4.05	30			PROGRAM PEMBINAAN DAN PENGEMBANGAN APARATUR				2,913,478,550			1,467,434,744			289,790,250			0		150,916,250			84,508,500		3,288,000		238,712,750		82,37			1,706,147,494		58,56	BADAN KEPEGAWAIAN, PENDIDIKAN DAN PELATIHAN	
				1		Honorarium Panitia Pelaksana Kegiatan ( % )	0	0	87,5	0	0	0	0	0	0	0	0	0	0	0	0	0	0	0	0	0	0	0								
				2		Belanja alat tulis kantor ( % )	0	0	100	0	0	0	0	0	0	0	0	0	0	0	0	0	0	0	0	0	0	0								
				3		Belanja perangkat, meterai dan benda pos lainnya ( % )	0	0	100	0	0	0	0	0	0	0	0	0	0	0	0	0	0	0	0	0	0	0								
				4		Belanja Penggandaan ( % )	0	0	99,56	0	0	0	0	0	0	0	0	0	0	0	0	0	0	0	0	0	0	0								
				5		Belanja makanan dan minuman rapat ( % )	0	0	67,5	0	0	0	0	0	0	0	0	0	0	0	0	0	0	0	0	0	0	0								
				6		Belanja perjalanan dinas luar daerah ( % )	0	0	0	0	0	0	0	0	0	0	0	0	0	0	0	0	0	0	0	0	0	0								
				7		Belanja Penggandaan ( % )	0	0	0	0	0	0	0	0	0	0	0	0	0	0	0	0	0	0	0	0	0	0								
				8		Belanja perjalanan dinas luar daerah ( % )	0	0	100	0	0	0	0	0	0	0	0	0	0	0	0	0	0	0	0	0	0	0								
				9		Honorarium Panitia Pelaksana Kegiatan ( % )	0	0	87,5	0	0	0	0	0	0	0	0	0	0	0	0	0	0	0	0	0	0	0								
				10		Belanja alat tulis kantor ( % )	0	0	0	0	0	0	0	0	0	0	0	0	0	0	0	0	0	0	0	0	0	0								
				11		Belanja Penggandaan ( % )	0	0	0	0	0	0	0	0	0	0	0	0	0	0	0	0	0	0	0	0	0	0								
				12		Belanja makanan dan minuman rapat ( % )	0	0	0	0	0	0	0	0	0	0	0	0	0	0	0	0	0	0	0	0	0	0	0							



					58		Belanja alat tulis kantor ( % )	100	0	100	0	100	0	0	0	100	0	0	0	0	0	100	0	100		100	0	100					
					59		Belanja perangko, meterai dan benda pos lainnya ( % )	100	0	100	0	100	0	0	0	100	0	0	0	0	0	100	0	100		100	0	100					
					60		Belanja jasa dokumentasi (transfer CD, liputan khusus, pembuatan dokumentasi) ( % )	0	0	80	0	0	0	0	0	0	0	0	0	0	0	0	0	0	0	0	0	0	0				
					61		Belanja Jasa Pihak Ketiga ( % )	100	0	100	0	100	0	0	0	100	0	0	0	0	0	100	0	100		100	0	100					
					62		Belanja Transportasi dan Akomodasi ( % )	100	0	86,21	0	100	0	0	0	99,99	0	0	0	0	0	99,99	0	99,99		99,99	0	99,99					
					63		Belanja Cetak ( % )	100	0	88,1	0	100	0	0	0	91,88	0	0	0	0	0	91,88	0	91,88		91,88	0	91,88					
					64		Belanja Penggandaan ( % )	100	0	50,94	0	100	0	0	0	100	0	0	0	0	0	100	0	100		100	0	100					
					65		Belanja sewa gedung/kantor/tempat ( % )	100	0	0	0	100	0	0	0	100	0	0	0	0	0	100	0	100		100	0	100					
					66		Belanja makanan dan minuman rapat ( % )	100	0	100	0	100	0	0	0	100	0	0	0	0	0	100	0	100		100	0	100					
					67		Belanja ekstra fooding ( % )	100	0	99,66	0	100	0	0	0	100	0	0	0	0	0	100	0	100		100	0	100					
					68		Belanja perjalanan dinas luar daerah ( % )	100	0	89,56	0	100	0	0	0	0	100	0	0	0	0	100	0	100		100	0	100					
	4.05	30	01			Penyusunan rencana pembinaan karir Aparatur Sipil Negara(ASN)			195,445,900		98,174,600		0	0	0	0	0	0	0	0	0	0	0	0	0	0	98,174,600	50,23	BADAN KEPEGAWAIAN, PENDIDIKAN DAN PELATIHAN				
	4.05	30	01	1		Prosentase Rekomendasi hasil baperjakat dalam rangka pembinaan dan pengembangan aparatur ( % )	100	0	85,78	0	100	0	0	0	0	0	0	0	0	0	0	0	0	0	0	0	0	0					
	4.05	30	08			Pemberian penghargaan bagi Aparatur Sipil Negara(ASN) yang berprestasi			74,570,300		39,617,488		0	0	0	0	0	0	0	0	0	0	0	0	0	0	39,617,488	53,13	BADAN KEPEGAWAIAN, PENDIDIKAN DAN PELATIHAN				
	4.05	30	08	1		Pemberian penghargaan bagi apratur sipil negara yang berprestasi ( % )	0	0	96,6	0	0	0	0	0	0	0	0	0	0	0	0	0	0	0	0	0	0	0					
	4.05	30	09			Proses penanganan kasus-kasus pelanggaran disiplin Aparatur Sipil Negara(ASN)			122,280,800		67,814,200		0	0	0	0	0	0	0	0	0	0	0	0	0	0	67,814,200	55,46	BADAN KEPEGAWAIAN, PENDIDIKAN DAN PELATIHAN				
	4.05	30	09	1		Aparatur yang bersih, disiplin dan berwibawa ( % )	0	0	90,49	0	0	0	0	0	0	0	0	0	0	0	0	0	0	0	0	0	0	0					
	4.05	30	18			Pelantikan Pejabat			270,466,450		139,287,060		68,476,000	0	10,105,000	0	4,216,500	3,288,000	17,609,500	25,72	156,896,560	58,01	BADAN KEPEGAWAIAN, PENDIDIKAN DAN PELATIHAN										
	4.05	30	18	1		Prosentase Terpenuhi nya PNS yang sudah diambil sumpah janji jabatan ( % )	100	0	69,3	0	100	0	0	0	29,82	0	12,44	0	16,54	0	58,8	0	58,8	0	58,8	0	58,8						
	4.05	30	22			Penyusunan Formasi Kebutuhan Aparatur Sipil Negara(ASN) Daerah			114,975,300		76,355,344		0	0	0	0	0	0	0	0	0	0	0	0	0	0	76,355,344	66,41	BADAN KEPEGAWAIAN, PENDIDIKAN DAN PELATIHAN				
	4.05	30	22	1		Data dan Dokumen Bezetting Pegawai, Penyusunan Formasi dan Daftar Kebutuhan Pegawai ( % )	0	0	67,94	0	0	0	0	0	0	0	0	0	0	0	0	0	0	0	0	0	0	0					
	4.05	30	24			Rapat Koordinasi Kepegawaian			125,276,350		72,114,850		0	0	0	0	0	0	0	0	0	0	0	0	0	0	72,114,850	57,56	BADAN KEPEGAWAIAN, PENDIDIKAN DAN PELATIHAN				
	4.05	30	24	1		Terciptanya koordinasi dan sinergi antar SKPD Bidang Kepegawaian ( % )	0	0	0	0	0	0	0	0	0	0	0	0	0	0	0	0	0	0	0	0	0	0					
	4.05	30	26			Assesment Pejabat			1,047,536,200		612,257,600		0	0	0	0	0	0	0	0	0	0	0	0	0	0	612,257,600	58,45	BADAN KEPEGAWAIAN, PENDIDIKAN DAN PELATIHAN				
	4.05	30	26	1		Meningkatnya Potensi Penempatan Sumber Daya Manusia yang Tepat dan Efisien ( % )	0	0	79,28	0	0	0	0	0	0	0	0	0	0	0	0	0	0	0	0	0	0	0					
	4.05	30	27			Penataan Administrasi Jabatan Fungsional tertentu			91,613,000		67,646,880		0	0	0	0	0	0	0	0	0	0	0	0	0	0	67,646,880	73,84	BADAN KEPEGAWAIAN, PENDIDIKAN DAN PELATIHAN				
	4.05	30	27	1		Meningkatnya kualitas penataan SDM sesuai kebutuhan dan kompetensi ( % )	0	0	39,23	0	0	0	0	0	0	0	0	0	0	0	0	0	0	0	0	0	0	0					
	4.05	30	39			Seleksi Terbuka Pengisian Jabatan Pimpinan Tinggi			871,314,250		294,166,722		221,314,250	0	140,811,250	80,292,000	0	221,103,250	99,9	515,269,972	59,14	BADAN KEPEGAWAIAN, PENDIDIKAN DAN PELATIHAN											
	4.05	30	39	1		Prosentase Terseleksinya Calon Pimpinan Tinggi yang terbaik ( % )	100	0	90,41	0	100	0	0	0	15,11	0	8,62	0	76,17	0	99,9	0	99,9	0	99,9	0	99,9						
Rata - rata capaian kinerja (%)																								17,63	13,96		0	17,63	59,14				

																							Predikat kinerja	Sangat Rendah	Sangat Rendah		0	Sangat Rendah	Rendah		
333	4.05	35			PROGRAM PENINGKATAN PELAYANAN KEPEGAWAIAN		1,596,400,475		951,842,704		371,178,200		0		0		0		170,812,240		170,812,240		46,02			1,122,654,944		70,32	BADAN KEPEGAWAIAN, PENDIDIKAN DAN PELATIHAN		
				1	Uang Lembur PNS ( % )	0	99,46	0	0	0	0	0	0	0	0	0	0	0	0	0	0	0	0	0	0	0	0				
				2	Belanja alat tulis kantor ( % )	0	100	0	0	0	0	0	0	0	0	0	0	0	0	0	0	0	0	0	0	0	0				
				3	Belanja Cetak ( % )	0	35	0	0	0	0	0	0	0	0	0	0	0	0	0	0	0	0	0	0	0	0				
				4	Belanja Penggandaan ( % )	0	37,5	0	0	0	0	0	0	0	0	0	0	0	0	0	0	0	0	0	0	0	0				
				5	Belanja perjalanan dinas luar daerah ( % )	0	96,74	0	0	0	0	0	0	0	0	0	0	0	0	0	0	0	0	0	0	0	0				
				6	Belanja Penggandaan ( % )	0	100	0	0	0	0	0	0	0	0	0	0	0	0	0	0	0	0	0	0	0	0				
				7	Belanja perjalanan dinas luar daerah ( % )	0	67,87	0	0	0	0	0	0	0	0	0	0	0	0	0	0	0	0	0	0	0	0				
				8	Uang Lembur PNS ( % )	0	99,45	0	0	0	0	0	0	0	0	0	0	0	0	0	0	0	0	0	0	0	0				
				9	Belanja alat tulis kantor ( % )	0	100	0	0	0	0	0	0	0	0	0	0	0	0	0	0	0	0	0	0	0	0				
				10	Belanja Penggandaan ( % )	0	100	0	0	0	0	0	0	0	0	0	0	0	0	0	0	0	0	0	0	0	0				
				11	Belanja perjalanan dinas luar daerah ( % )	0	90,82	0	0	0	0	0	0	0	0	0	0	0	0	0	0	0	0	0	0	0	0				
				12	Belanja alat tulis kantor ( % )	0	100	0	0	0	0	0	0	0	0	0	0	0	0	0	0	0	0	0	0	0	0				
				13	Belanja Cetak ( % )	0	0	0	0	0	0	0	0	0	0	0	0	0	0	0	0	0	0	0	0	0	0				
				14	Belanja Penggandaan ( % )	0	100	0	0	0	0	0	0	0	0	0	0	0	0	0	0	0	0	0	0	0	0				
				15	Belanja perjalanan dinas luar daerah ( % )	0	93,31	0	0	0	0	0	0	0	0	0	0	0	0	0	0	0	0	0	0	0	0				
				16	Belanja alat tulis kantor ( % )	0	100	0	0	0	0	0	0	0	0	0	0	0	0	0	0	0	0	0	0	0	0				
				18	Belanja perjalanan dinas luar daerah ( % )	0	0	0	0	0	0	0	0	0	0	0	0	0	0	0	0	0	0	0	0	0	0				
				19	Honorarium Pelaksana Kegiatan ( % )	0	0	0	0	0	0	0	0	0	0	0	0	0	0	0	0	0	0	0	0	0	0				
				20	Uang Lembur PNS ( % )	0	43,65	0	0	0	0	0	0	0	0	0	0	0	0	0	0	0	0	0	0	0	0				
				21	Belanja alat tulis kantor ( % )	0	100	0	0	0	0	0	0	0	0	0	0	0	0	0	0	0	0	0	0	0	0				
				22	Belanja perangko, meterai dan benda pos lainnya ( % )	0	0	0	0	0	0	0	0	0	0	0	0	0	0	0	0	0	0	0	0	0	0				
				23	Belanja Dokumentasi ( % )	0	0	0	0	0	0	0	0	0	0	0	0	0	0	0	0	0	0	0	0	0	0				
				24	Belanja Penggandaan ( % )	0	6,21	0	0	0	0	0	0	0	0	0	0	0	0	0	0	0	0	0	0	0	0				
				25	Belanja sewa gedung/kantor/tempat ( % )	0	0	0	0	0	0	0	0	0	0	0	0	0	0	0	0	0	0	0	0	0	0				
				26	Belanja sewa meja kursi ( % )	0	0	0	0	0	0	0	0	0	0	0	0	0	0	0	0	0	0	0	0	0	0				
				27	Belanja Sewa Sound System ( % )	0	0	0	0	0	0	0	0	0	0	0	0	0	0	0	0	0	0	0	0	0	0				
				28	Belanja makanan dan minuman rapat ( % )	0	0	0	0	0	0	0	0	0	0	0	0	0	0	0	0	0	0	0	0	0	0				
				29	Belanja ekstra fooding ( % )	0	0	0	0	0	0	0	0	0	0	0	0	0	0	0	0	0	0	0	0	0	0				
				30	Honorarium Panitia Pelaksana Kegiatan ( % )	0	100	0	0	0	0	0	0	0	0	0	0	0	0	0	0	0	0	0	0	0	0				
				31	Honorarium protokol, petugas doa, juri ( % )	0	85	0	0	0	0	0	0	0	0	0	0	0	0	0	0	0	0	0	0	0	0				
				32	Belanja alat tulis kantor ( % )	0	100	0	0	0	0	0	0	0	0	0	0	0	0	0	0	0	0	0	0	0	0				
				33	Belanja Dokumentasi ( % )	0	95	0	0	0	0	0	0	0	0	0	0	0	0	0	0	0	0	0	0	0	0				
				34	Belanja Transportasi dan Akomodasi ( % )	0	74,61	0	0	0	0	0	0	0	0	0	0	0	0	0	0	0	0	0	0	0	0				
				35	Belanja Cetak ( % )	0	100	0	0	0	0	0	0	0	0	0	0	0	0	0	0	0	0	0	0	0	0				
				36	Belanja Penggandaan ( % )	0	69,23	0	0	0	0	0	0	0	0	0	0	0	0	0	0	0	0	0	0	0	0				
				37	Belanja sewa gedung/kantor/tempat ( % )	0	100	0	0	0	0	0	0	0	0	0	0	0	0	0	0	0	0	0	0	0	0				
				38	Belanja makanan dan minuman rapat ( % )	0	27,6	0	0	0	0	0	0	0	0	0	0	0	0	0	0	0	0	0	0	0	0				
				39	Belanja ekstra fooding ( % )	0	100	0	0	0	0	0	0	0	0	0	0	0	0	0	0	0	0	0	0	0	0				
				40	Belanja perjalanan dinas luar daerah ( % )	0	99,7	0	0	0	0	0	0	0	0	0	0	0	0	0	0	0	0	0	0	0	0				
				41	Uang untuk diberikan kepada pihak ketiga/ masyarakat ( % )	0	97,5	0	0	0	0	0	0	0	0	0	0	0	0	0	0	0	0	0	0	0	0				
				42	Belanja Modal Aset Lainnya - Perangkat Lunak ( % )	0	99	0	0	0	0	0	0	0	0	0	0	0	0	0	0	0	0	0	0	0	0				
				43	Honorarium Panitia Pelaksana Kegiatan ( % )	100	0	0	100	0	0	0	0	0	0	91,09	0	91,09	0	91,09		91,09		91,09		91,09	0	91,09			





					52		Belanja alat listrik dan elektronik (lampu pijar, baterai kering dll) ( % )	100		0	0		0	100		0	0		0	0		0	96		0	0		0	96		0	96			96		0	96											
					53		Belanja Perjalanan Dinas Luar Daerah ( % )	100		0	0		0	100		0	0		0	0		0	0		0	99,47		0	99,47		0	99,47			99,47		0	99,47											
					54		Belanja Kursus-Kursus Singkat/Pelatihan ( % )	100		0	0		0	100		0	0		0	0		0	0		0	64,34		0	64,34		0	64,34			64,34		0	64,34											
					51		Honorarium Tim Pengadaan Barang dan Jasa ( % )	100		0	0		0	100		0	0		0	0		0	100		0	0		0	100		0	100			100		0	100											
	4.06	05	06			Pendidikan dan Pelatihan teknis tugas dan fungsi bagi Aparatur Sipil Negara(ASN) Daerah				679,131,180			246,392,720			95,203,500			0			0				81,319,462			81,319,462			85,42			327,712,182			48,25	BADAN KEPEGAWAIAN, PENDIDIKAN DAN										
	4.06	05	06	1			Peningkatan pengetahuan dan pemahaman Aparatur Sipil Negara terhadap Tupoksi ( % )	100		0	57,52		0	100		0	0		0	0		0	0		0	85,42		0	85,42		0	85,42			85,42		0	85,42											
	4.06	05	07			Pendidikan dan Pelatihan Prajabatan bagi Calon Aparatur Sipil Negara(CASN) Daerah				185,659,400			169,244,400			16,415,000			0			16,415,000			0			0		16,415,000		100			185,659,400			100	BADAN KEPEGAWAIAN, PENDIDIKAN DAN										
	4.06	05	07	1			Terlaksananya diklat prajabatan bagi tenaga honoror dari formasi khusus ( % )	100		0	0		0	100		0	0		0	100		0	0		0	0		0	100		0	100			100		0	100											
	4.06	05	18			Pemberian Beasiswa Pendidikan Tugas Belajar Bagi Aparatur Sipil Negara(ASN)				798,964,600			334,050,000			250,700,000			0			70,950,000			104,600,000			0		175,550,000		70,02			509,600,000			63,78	BADAN KEPEGAWAIAN, PENDIDIKAN DAN										
	4.06	05	18	1			Tersedianya dan bertambahnya PNS Pemerintah Kota Palangka Raya dengan Jenjang kelulusan pendidikan S2/Spesialis dan S3 ( % )	100		0	74,86		0	100		0	0		0	25,54		0	36,17		0	9,32		0	71,03		0	71,03			71,03		0	71,03											
	4.06	05	20			Pemprosesan Rekomendasi mengikuti seleksi ijin Belajar, Tugas Belajar dan Pengakuan Gelar				153,518,850			112,298,760			0			0			0			0			0		0		0			112,298,760			73,15	BADAN KEPEGAWAIAN, PENDIDIKAN DAN PELATIHAN										
	4.06	05	20	1			Diterbitkannya keputusan Walkota Palangka Raya berupa rekomendasi mengikuti seleksi, izin belajar, tugas belajar dan pengakuan gelar bagi PNS ( % )	0		0	86,12		0	0		0	0		0	0		0	0		0	0		0	0		0	0		0		0	0												
	4.06	05	22			Pembekalan Penanaman sikap mental, disiplin dan jiwa korsa pegawai				81,363,500			69,163,500			0			0			0			0			0		0		0			69,163,500			85,01	BADAN KEPEGAWAIAN, PENDIDIKAN DAN PELATIHAN										
	4.06	05	22	1			Meningkatkan wawasan dan pengetahuan ASN ( % )	0		0	0		0	0		0	0		0	0		0	0		0	0		0	0		0	0		0		0	0												
	4.06	05	51			Workshop Tata Cara Penyusunan Sasaran Kerja Pegawai				153,832,000			110,798,400			0			0			0			0			0		0		0			110,798,400			72,03	BADAN KEPEGAWAIAN, PENDIDIKAN DAN PELATIHAN										
	4.06	05	51	1			Meningkatnya Pengetahuan bagi aparatur ( % )	0		0	0		0	0		0	0		0	0		0	0		0	0		0	0		0	0		0		0	0												
	4.06	05	65			Diklatpim Tk. II				442,663,000			387,665,900			0			0			0			0			0		0		0			387,665,900			87,58	BADAN KEPEGAWAIAN, PENDIDIKAN DAN PELATIHAN										
	4.06	05	65	1			Tersedianya kader Pimpinan untuk jabatan struktural Eselon,II ( % )	0		0	86,33		0	0		0	0		0	0		0	0		0	0		0	0		0	0		0		0	0												
	4.06	05	66			Diklatpim Tk. III				1,371,490,000			691,950,000			581,820,000			110,625,000			0			66,375,000			313,160,000			490,160,000		84,25			1,182,110,000			86,19	BADAN KEPEGAWAIAN, PENDIDIKAN DAN PELATIHAN									
	4.06	05	66	1			Tersedianya kader Pimpinan untuk jabatan struktural Eselon III ( % )	100		0	0		0	100		0	0		0	9,62		0	0		0	74,63		0	84,25		0	84,25			84,25		0	84,25											
	4.06	05	67			Diklatpim Tk. IV				6,722,025,000			4,524,400,449			1,288,021,300			0			658,470,424			567,414,994			0		1,225,885,418		95,18			5,750,285,867			85,54	BADAN KEPEGAWAIAN, PENDIDIKAN DAN PELATIHAN										
	4.06	05	67	1			Prosentase Tersedianya kader pimpinan untuk jabatan Struktural Tingkat IV ( % )	100		0	81,68		0	100		0	0		0	45,72		0	39,4		0	10,06		0	95,18		0	95,18			95,18		0	95,18											
	4.06	05	73			Pengelolaan dan Movev Kadiklatan				119,806,300			0			75,046,300			0			0			0			61,316,915			61,316,915		81,71			61,316,915			51,18	BADAN KEPEGAWAIAN, PENDIDIKAN DAN PELATIHAN									
	4.06	05	73	1			Prosentase Terselenggaranya kadiklatan yang berkualitas ( % )	100		0	0		0	100		0	0		0	0		0	0		0	81,71		0	81,71		0	81,71			81,71		0	81,71											
																													Rata - rata capaian kinerja (%)												51,76	51,66			0	51,76	75,27		
																													Predikat kinerja												Rendah	Rendah			0	Rendah	Tinggi		
	4.06					URUSAN PEMERINTAHAN FUNGSI PENUNJANG				6,996,990,924			2,238,776,697			4,360,446,680			232,682,773			757,285,860			315,578,602			0		1,305,547,235		29,94			3,544,323,932			50,65											
	4.07					PENELITIAN DAN PENGEMBANGAN				6,996,990,924			2,238,776,697			4,360,446,680			232,682,773			757,285,860			315,578,602			0		1,305,547,235		29,94			3,544,323,932			50,65											
335	4.07	01				PROGRAM PELAYANAN ADMINISTRASI PERKANTORAN				3,482,330,074			1,525,275,247			1,776,342,280			160,317,098			512,209,932			53,627,902			0		726,154,932		40,88			2,251,430,179			64,65	BADAN PENELITIAN DAN PENGEMBANGAN										

	4.07	01	02		Penyediaan jasa komunikasi, sumber daya air dan listrik			304,061,598		108,991,359		168,600,000		25,207,148		34,153,627		5,512,794		0		64,873,569		38,48		173,864,928		57,18	BADAN PENELITIAN DAN PENGEMBANGAN	
	4.07	01	02	1		Tersedianya Sarana Jasa Komunikasi, Sumber Daya Air, Listrik dan Belanja Kawat/Internet/TV Satelit ( % )	100	0	0	0	100	0	0	0	0	0	0	0	0	0	0	0	0	0	0	0	0			
	4.07	01	06		Penyediaan jasa pemeliharaan dan perizinan kendaraan dinas/operasional			238,793,196		73,169,000		120,300,000		11,100,000		26,100,000		0		0		37,200,000		30,92		110,369,000		46,22	BADAN PENELITIAN DAN PENGEMBANGAN	
	4.07	01	06	1		Terpeliharanya Kendaraan Dinas Roda 2 dan Roda 4 Untuk Kelancaran Pelaksanaan Tugas ( % )	100	0	0	0	100	0	0	0	0	0	0	0	0	0	0	0	0	0	0	0	0			
	4.07	01	07		Penyediaan jasa administrasi keuangan			1,643,685,075		733,661,736		830,206,575		35,452,375		279,661,580		36,158,808		0		351,272,763		42,31		1,084,934,499		66,01	BADAN PENELITIAN DAN PENGEMBANGAN	
	4.07	01	07	1		Tersedianya Pengelolaan Administrasi ( % )	100	0	0	0	100	0	0	0	0	0	0	0	0	0	0	0	0	0	0	0	0			
	4.07	01	08		Penyediaan jasa kebersihan kantor			44,250,000		22,995,000		21,255,000		14,770,000		4,610,000		300,000		0		19,680,000		92,59		42,675,000		96,44	BADAN PENELITIAN DAN PENGEMBANGAN	
	4.07	01	08	1		Terciptanya Suasana Kantor yang Bersih dan Nyaman Bagi Aparatur ( % )	100	0	0	0	100	0	0	0	0	0	0	0	0	0	0	0	0	0	0	0	0			
	4.07	01	09		Penyediaan jasa perbaikan peralatan kerja			64,000,000		34,520,000		24,000,000		0		0		0		0		0		0		34,520,000		53,94	BADAN PENELITIAN DAN PENGEMBANGAN	
	4.07	01	09	1		Terpenuhinya Alat yang Menunjang Kinerja ( % )	100	0	0	0	100	0	0	0	0	0	0	0	0	0	0	0	0	0	0	0	0			
	4.07	01	10		Penyediaan alat tulis kantor			90,078,250		46,812,500		41,595,750		23,036,475		11,939,275		0		0		34,975,750		84,08		81,788,250		90,8	BADAN PENELITIAN DAN PENGEMBANGAN	
	4.07	01	10	1		Menunjang Kinerja Aparatur untuk Pelayanan Perkantoran ( Tahun )	1	0	0	0	1	0	0	0	0	0	0	0	0	0	0	0	0	0	0	0	0			
	4.07	01	11		Penyediaan barang cetakan dan penggandaan			71,000,000		46,250,000		24,750,000		9,250,000		1,000,000		0		0		10,250,000		41,41		56,500,000		79,58	BADAN PENELITIAN DAN PENGEMBANGAN	
	4.07	01	11	1		Meningkatnya Pelayanan Perkantoran yang Menunjang Kinerja Aparatur ( Tahun )	1	0	0	0	1	0	0	0	0	0	0	0	0	0	0	0	0	0	0	0	0			
	4.07	01	12		Penyediaan komponen instalasi listrik/penerangan bangunan kantor			29,810,000		10,460,000		19,350,000		12,695,000		0		0		0		12,695,000		65,61		23,155,000		77,68	BADAN PENELITIAN DAN PENGEMBANGAN	
	4.07	01	12	1		Tersedianya Suku Cadang Listrik dan Elektronik ( % )	100	0	0	0	100	0	0	0	0	0	0	0	0	0	0	0	0	0	0	0	0			
	4.07	01	15		Penyediaan bahan bacaan dan peraturan perundang-undangan			96,000,000		55,920,000		40,000,000		6,080,000		1,600,000		3,120,000		0		10,800,000		27		66,720,000		69,5	BADAN PENELITIAN DAN PENGEMBANGAN	
	4.07	01	15	1		Meningkatkan Pengetahuan dan Wawasan Aparatur ( Tahun )	1	0	0	0	1	0	0	0	0	0	0	0	0	0	0	0	0	0	0	0	0			
	4.07	01	17		Penyediaan makanan dan minuman			26,750,000		10,905,000		14,750,000		3,400,000		0		0		0		3,400,000		23,05		14,305,000		53,48	BADAN PENELITIAN DAN PENGEMBANGAN	
	4.07	01	17	1		Tersedianya Makanan dan Minuman Tamu dan Rapat ( Tahun )	1	0	0	0	1	0	0	0	0	0	0	0	0	0	0	0	0	0	0	0	0			
	4.07	01	18		Rapat-rapat koordinasi dan konsultasi ke luar daerah			567,403,900		229,989,440		335,000,000		14,526,100		114,124,850		8,536,300		0		137,187,250		40,95		367,176,690		64,71	BADAN PENELITIAN DAN PENGEMBANGAN	
	4.07	01	18	1		Program Kegiatan Dapat Terlaksana dengan Baik ( Tahun )	1	0	0	0	1	0	0	0	0	0	0	0	0	0	0	0	0	0	0	0	0			
	4.07	01	19		Rapat-rapat koordinasi dan konsultasi ke dalam daerah			96,989,355		51,925,000		36,989,355		4,800,000		11,025,000		0		0		15,825,000		42,78		67,750,000		69,85	BADAN PENELITIAN DAN PENGEMBANGAN	
	4.07	01	19	1		Program Kegiatan Dapat Terlaksana dengan Baik ( % )	100	0	0	0	100	0	0	0	0	0	0	0	0	0	0	0	0	0	0	0	0			
	4.07	01	20		Penyediaan Jasa Event Palangka Raya Fair			209,508,700		99,676,212		99,545,600		0		27,995,600		0		0		27,995,600		28,12		127,671,812		60,94	BADAN PENELITIAN DAN PENGEMBANGAN	
	4.07	01	20	1		Meningkatnya Pengetahuan Aparatur dan Masyarakat tentang Inovasi ( % )	100	0	0	0	100	0	0	0	0	0	0	0	0	0	0	0	0	0	0	0	0			
Rata - rata capaian kinerja (%)																					0	42,87			0	0	68,18			
Predikat kinerja																					Sangat Rendah	Sangat Rendah			0	Sangat Rendah	Sedang			
336	4.07	05			PROGRAM PENINGKATAN KAPASITAS SUMBER DAYA APARATUR			125,416,600		0		125,416,600		13,123,000		82,130,400		14,265,900		0		109,519,300		87,32		109,519,300		87,32	BADAN PENELITIAN DAN PENGEMBANGAN	
	4.07	05	47		Pelatihan Dasar			125,416,600		0		125,416,600		13,123,000		82,130,400		14,265,900		0		109,519,300		87,32		109,519,300		87,32	BADAN PENELITIAN DAN PENGEMBANGAN	
	4.07	05	47	1		Peningkatan Pengetahuan dan Wawasan Aparatur ( % )	100	0	0	0	100	0	0	0	0	0	0	0	0	0	0	0	0	0	0	0	0			
Rata - rata capaian kinerja (%)																					0	87,32			0	0	87,32			
Predikat kinerja																					Sangat Rendah	Tinggi			0	Sangat Rendah	Tinggi			



337	4.07	06				PROGRAM PENINGKATAN PENGEMBANGAN SISTEM PELAPORAN CAPAIAN KINERJA DAN KEUANGAN				498,043,350				203,373,600					275,394,750																																																																																																																																																																																																																																																																																																																																																																																																																																																																																																																																																																																																																																																																																																																																																																																																																																																																																																																																																																																																																																																																																																																																																																																																																																																																																																																																																																																																																																																																																			</
-----	------	----	--	--	--	--	--	--	--	-------------	--	--	--	-------------	--	--	--	--	-------------	--	--	--	--	--	--	--	--	--	--	--	--	--	--	--	--	--	--	--	--	--	--	--	--	--	--	--	--	--	--	--	--	--	--	--	--	--	--	--	--	--	--	--	--	--	--	--	--	--	--	--	--	--	--	--	--	--	--	--	--	--	--	--	--	--	--	--	--	--	--	--	--	--	--	--	--	--	--	--	--	--	--	--	--	--	--	--	--	--	--	--	--	--	--	--	--	--	--	--	--	--	--	--	--	--	--	--	--	--	--	--	--	--	--	--	--	--	--	--	--	--	--	--	--	--	--	--	--	--	--	--	--	--	--	--	--	--	--	--	--	--	--	--	--	--	--	--	--	--	--	--	--	--	--	--	--	--	--	--	--	--	--	--	--	--	--	--	--	--	--	--	--	--	--	--	--	--	--	--	--	--	--	--	--	--	--	--	--	--	--	--	--	--	--	--	--	--	--	--	--	--	--	--	--	--	--	--	--	--	--	--	--	--	--	--	--	--	--	--	--	--	--	--	--	--	--	--	--	--	--	--	--	--	--	--	--	--	--	--	--	--	--	--	--	--	--	--	--	--	--	--	--	--	--	--	--	--	--	--	--	--	--	--	--	--	--	--	--	--	--	--	--	--	--	--	--	--	--	--	--	--	--	--	--	--	--	--	--	--	--	--	--	--	--	--	--	--	--	--	--	--	--	--	--	--	--	--	--	--	--	--	--	--	--	--	--	--	--	--	--	--	--	--	--	--	--	--	--	--	--	--	--	--	--	--	--	--	--	--	--	--	--	--	--	--	--	--	--	--	--	--	--	--	--	--	--	--	--	--	--	--	--	--	--	--	--	--	--	--	--	--	--	--	--	--	--	--	--	--	--	--	--	--	--	--	--	--	--	--	--	--	--	--	--	--	--	--	--	--	--	--	--	--	--	--	--	--	--	--	--	--	--	--	--	--	--	--	--	--	--	--	--	--	--	--	--	--	--	--	--	--	--	--	--	--	--	--	--	--	--	--	--	--	--	--	--	--	--	--	--	--	--	--	--	--	--	--	--	--	--	--	--	--	--	--	--	--	--	--	--	--	--	--	--	--	--	--	--	--	--	--	--	--	--	--	--	--	--	--	--	--	--	--	--	--	--	--	--	--	--	--	--	--	--	--	--	--	--	--	--	--	--	--	--	--	--	--	--	--	--	--	--	--	--	--	--	--	--	--	--	--	--	--	--	--	--	--	--	--	--	--	--	--	--	--	--	--	--	--	--	--	--	--	--	--	--	--	--	--	--	--	--	--	--	--	--	--	--	--	--	--	--	--	--	--	--	--	--	--	--	--	--	--	--	--	--	--	--	--	--	--	--	--	--	--	--	--	--	--	--	--	--	--	--	--	--	--	--	--	--	--	--	--	--	--	--	--	--	--	--	--	--	--	--	--	--	--	--	--	--	--	--	--	--	--	--	--	--	--	--	--	--	--	--	--	--	--	--	--	--	--	--	--	--	--	--	--	--	--	--	--	--	--	--	--	--	--	--	--	--	--	--	--	--	--	--	--	--	--	--	--	--	--	--	--	--	--	--	--	--	--	--	--	--	--	--	--	--	--	--	--	--	--	--	--	--	--	--	--	--	--	--	--	--	--	--	--	--	--	--	--	--	--	--	--	--	--	--	--	--	--	--	--	--	--	--	--	--	--	--	--	--	--	--	--	--	--	--	--	--	--	--	--	--	--	--	--	--	--	--	--	--	--	--	--	--	--	--	--	--	--	--	--	--	--	--	--	--	--	--	--	--	--	--	--	--	--	--	--	--	--	--	--	--	--	--	--	--	--	--	--	--	--	--	--	--	--	--	--	--	--	--	--	--	--	--	--	--	--	--	--	--	--	--	--	--	--	--	--	--	--	--	--	--	--	--	--	--	--	--	--	--	--	--	--	--	--	--	--	--	--	--	--	--	--	--	--	--	--	--	--	--	--	--	--	--	--	--	--	--	--	--	--	--	--	--	--	--	--	--	--	--	--	--	--	--	--	--	--	--	--	--	--	--	--	--	--	--	--	--	--	--	--	--	--	--	--	--	--	--	--	--	--	--	--	--	--	--	--	--	--	--	--	--	--	--	--	--	--	--	--	--	--	--	--	--	--	--	--	--	--	--	--	--	--	--	--	--	--	--	--	--	--	--	--	--	--	--	--	--	--	--	--	--	--	--	--	--	--	--	--	--	--	--	--	--	--	--	--	--	--	--	--	--	--	--	--	--	--	--	--	--	--	--	--	--	--	--	--	--	--	--	--	--	--	--	--	--	--	--	--	--	--	--	--	--	--	--	--	--	--	--	--	--	--	--	--	--	--	--	--	--	--	--	--	--	--	--	--	--	--	--	--	--	--	--	--	--	--	--	--	--	--	--	--	--	--	--	--	--	--	--	--	--	--	--	--	--	--	--	--	--	--	--	--	--	--	--	--	--	--	--	--	--	--	--	--	--	--	--	--	--	--	--	--	--	--	--	--	--	--	--	--	--	--	--	--	--	--	--	--	--	--	--	--	--	--	--	--	--	--	--	--	--	--	--	--	--	--	--	--	--	--	--	--	--	--	--	--	--	--	--	--	--	--	--	--	--	--	--	--	--	--	--	--	--	--	--	--	--	--	--	--	--	--	--	--	--	--	--	--	--	--	--	--	--	--	--	--	--	--	--	--	--	--	--	--	--	--	--	--	--	--	--	--	--	--	--	--	--	--	--	--	--	--	--	--	--	--	--	--	--	--	--	--	--	--	--	--	--	--	--	--	--	--	--	--	--	--	--	--	--	--	--	--	--	--	--	--	--	--	--	--	--	--	--	--	--	--	--	--	--	--	--	--	--	--	--	--	--	--	--	--	--	--	--	--	--	--	--	--	--	--	--	--	--	--	--	--	--	--	--	--	--	--	--	--	--	--	--	--	--	--	--	--	--	--	--	--	--	--	--	--	--	--	--	--	--	--	--	--	--	--	--	--	--	--	--	--	--	--	--	--	--	--	--	--	--	--	--	--	--	--	--	--	--	--	--	--	--	--	--	--	--	--	--	--	--	--	--	--	--	--	--	--	--	--	--	--	--	--	--	--	--	--	--	--	--	--	--	--	--	--	--	--	--	--	--	--	--	--	--	--	--	--	--	--	--	--	--	--	--	--	--	--	--	--	--	--	--	--	--	--	--	--	--	--	--	--	--	--	--	--	--	--	--	--	--	--	--	--	--	--	--	--	--	----

## **BAB III**

# **KERANGKA EKONOMI DAERAH DAN KEUANGAN DAERAH**

Rencana Kerja Pemerintah Daerah Kota Palangka Raya tahun 2020 adalah penjabaran dari perencanaan pembangunan jangka panjang Kota Palangka Raya tahun 2008-2028. Perencanaan tahun 2020 ini merupakan periode ketiga dari pelaksanaan RPJPD tahun 2008-2028 dengan tema pembangunan *"memantapkan pembangunan secara menyeluruh di berbagai bidang dengan menekankan pencapaian daya saing kompetitif perekonomian berlandaskan keunggulan sumber daya manusia berkualitas dan kekhasan budaya daerah"*. RKPD tahun 2020 merupakan langkah kedua periode RPJMD untuk tahun 2018-2023 dalam rangka menuju pencapaian pembangunan Kota Palangka Raya tahun 2020. Pada tahap ini Pemerintah daerah Kota Palangka Raya harus melanjutkan, menyelesaikan, dan merealisasikan segala persiapan dalam perencanaan pembangunan jangka menengah.

Tema pembangunan daerah Kota Palangka Raya tahun 2020 optimalisasi pembangunan infrastruktur di Kota Palangka Raya untuk mewujudkan lingkungan cerdas. Infrastruktur wilayah seperti pembangunan jalan dalam dan luar kota, jalan lingkungan, jembatan, perhubungan, penyediaan air bersih, sarana dan prasarana kesehatan, serta infrastruktur pendidikan merupakan hal pokok dan mendasar sebagai pendukung kehidupan khususnya masyarakat kota Palangka Raya. Infrastruktur yang tidak memadai dapat menjadi penghambat laju perekonomian daerah dan aktivitas sosial ekonomi lainnya mengingat infrastruktur dasar merupakan aset penting dalam mendukung seluruh aspek pembangunan daerah. Koordinasi yang baik dalam meningkatkan infrastruktur dasar menuju pusat-pusat layanan masyarakat dalam bidang pendidikan dan kesehatan merupakan upaya yang tepat dalam mempercepat pelayanan publik sehingga efektifitas pelayanan masyarakat dapat tercapai; khususnya di daerah-daerah terpencil. Suksesnya peningkatan aksesibilitas sangat tergantung pada kuatnya derajat konektivitas ekonomi, baik daerah, nasional, maupun internasional. Penataan ruang adalah suatu sistem proses perencanaan tata ruang, pemanfaatan ruang, dan pengendalian pemanfaatan ruang. Perencanaan tata ruang terkait dengan upaya untuk menentukan struktur ruang dan pola ruang termasuk



penetapan rencana tata ruang. Pemanfaatan ruang terkait dengan upaya mewujudkan struktur ruang dan pola ruang sesuai dengan rencana tata ruang melalui penyusunan dan pelaksanaan program. Diharapkan pengendalian pemanfaatan ruang adalah upaya untuk mewujudkan tertib tata ruang. Salah satu cakupan penting dalam penataan ruang wilayah adalah penentuan dan penataan ruang terbuka hijau.

Kebijakan perekonomian sebagai penunjang utama pelaksanaan pembangunan daerah sangat menentukan tingkat efektivitas maupun efisiensi penggunaan anggaran pembangunan dan menjadi titik poin penting bagi evaluasi pendanaan setiap program dan kegiatan pembangunan daerah. Sejauh mana optimalisasi capaian pembangunan daerah dengan **"besaran anggaran"** yang telah direncanakan akan menentukan rancangan kerangka ekonomi dan kebijakan keuangan pada periode pembangunan berikutnya. Meskipun begitu, masih terdapat beberapa subyektifitas *stakeholders* dalam menilai evaluasi hasil pelaksanaan pembangunan sebagai bentuk prioritas capaian program pembangunan yang lebih tinggi, dalam hal ini pembangunan nasional.

Berbagai kelemahan dan kekurangan pada pelaksanaan pembangunan tahun-tahun sebelumnya akan menjadi pembelajaran berharga jika evaluasi dilaksanakan dengan efektif dan efisien. Pembelajaran tersebut akan menjadi pertimbangan dalam merumuskan kebijakan pembangunan yang lebih akuntabel, sehingga diharapkan terjadi akselerasi capaian pembangunan untuk mewujudkan target kinerja pembangunan Kota Palangka Raya. Hasil dari pelaksanaan pembangunan periode sebelumnya ini akan menunjukkan hasil-hasil yang dirumuskan dalam monitoring dan evaluasi pembangunan daerah. Positif ataupun negatif hasil pembangunan tersebut akan menjadi tolok ukur pelaksanaan pembangunan pada periode ini apakah perlu dilakukan penyempurnaan program dan kegiatan maupun penggantian program dan kegiatan yang lebih baik.

Sebagai salah satu daerah otonomi di Negara Kesatuan Republik Indonesia, Kota Palangka Raya memiliki arahan kebijakan potensial dalam pembangunan daerah sebagai langkah peningkatan kemandirian Pemerintah Daerah. Kebijakan tersebut didasari oleh asas otonomi daerah sehingga melahirkan implikasi-implikasi langsung terhadap kemampuan keuangan daerah, sumber daya manusia, dan sumber daya alam. Selanjutnya, implikasi-implikasi tersebut merupakan sarana langsung Pemerintah Daerah dalam menjalankan roda pembangunan daerah yang berkelanjutan.

Mengacu pada pasal 2 Undang-Undang Nomor 33 Tahun 2004 tentang Perimbangan Keuangan antara Pemerintah Pusat dan Pemerintah Daerah, prinsip desentralisasi fiskal adalah:

1. Desentralisasi fiskal harus memerhatikan dan merupakan bagian pengaturan yang tidak terpisahkan dari sistem keuangan negara sebagai konsekuensi pembagian tugas antara pemerintah pusat dan pemerintah daerah;
2. Pemberian sumber keuangan negara kepada Pemerintah Daerah dalam rangka pelaksanaan desentralisasi didasarkan atas penyerahan tugas pemerintah daerah dengan memerhatikan stabilitas perekonomian nasional dan keseimbangan fiskal antara pusat dengan daerah dan antar daerah; dan
3. Perimbangan keuangan negara antara pemerintah pusat dan pemerintah daerah merupakan suatu sistem yang menyeluruh dalam rangka pendanaan penyelenggaraan atas desentralisasi, dekonsentrasi, dan tugas pembantuan.

Sehubungan dengan hal di atas, kegiatan pengelolaan keuangan daerah secara keseluruhan meliputi perencanaan, pelaksanaan, penatausahaan, pelaporan, pertanggungjawaban, dan pengawasan keuangan daerah. Kegiatan tersebut merupakan tahapan yang sangat penting dalam proses perencanaan pembangunan suatu daerah secara menyeluruh.

Rancangan kerangka ekonomi makro daerah akan memberikan gambaran tentang kondisi ekonomi daerah pada tahun sebelumnya dan memperkirakan kondisi ekonomi dalam melaksanakan pembangunan pada tahun 2019. Selain itu, pada rancangan ini terlihat kebutuhan dan sumber pembiayaan pembangunan yang diperlukan untuk mendukung terlaksananya capaian kinerja pemerintahan tahun 2019 melalui berbagai prioritas pembangunan dan langkah-langkah kebijakan yang ditempuh.

### **3.1 Arah Kebijakan Ekonomi Daerah**

Melihat arah kebijakan perekonomian wilayah, analisis ekonomi terutama ekonomi makro diperlukan sebagai bahan masukan dalam mengambil keputusan di setiap tahapan pembangunan daerah. Dengan kata lain, analisis ekonomi merupakan salah satu dasar dari kegiatan perencanaan dalam memutuskan arah kebijakan ekonomi suatu daerah. Analisis ekonomi dilakukan dengan cara menilai sejauh mana realisasi pembangunan daerah akan mempengaruhi kinerja ekonomi daerah. Penilaian ini dilakukan melalui indikator makro ekonomi daerah, apakah sesuai dengan target perencanaan pembangunan daerah.



Analisis kinerja ekonomi makro akan memperlihatkan optimalisasi arah kebijakan ekonomi Kota Palangka Raya, sehingga hal tersebut sangat penting dalam merumuskan *budget policy*. Analisis ekonomi ini dilakukan dengan mengumpulkan setiap fakta dan permasalahan yang dihadapi daerah saat ini sebagai data dalam menganalisis keuangan daerah dan merumuskan kerangka ekonomi daerah, utamanya untuk perencanaan pembangunan periode berikutnya.

Arah kebijakan ekonomi Pemerintah Kota Palangka Raya selain dipengaruhi oleh keadaan internal Kota Palangka Raya juga dipengaruhi oleh arah kebijakan provinsi Kalimantan Tengah dan ekonomi secara nasional. Adapun kebijakan ekonomi Pemerintah Kota Palangka Raya dipengaruhi oleh penetapan indikator kinerja daerah tahun 2020 yang disesuaikan dengan:

- RPJMD Kota Palangka Raya 2018-2023 dimana target pertumbuhan ekonomi Kota Palangka Raya tahun 2018 tumbuh sebesar 6,96, laju inflasi sebesar 3,68, Angka kemiskinan 3,47 persen, Indeks Gini sebesar 0,330 dan Indeks Pembangunan Manusia (IPM) 79,69.
- Penetapan indikator kinerja daerah Provinsi Kalimantan Tengah pada tahun 2020 yaitu pertumbuhan ekonomi sebesar 7,00 persen, laju inflasi provinsi 4,1 - 4,2 persen, angka kemiskinan sebesar 4,5 persen, tingkat pengangguran terbuka sebesar 4,0 persen, Indeks Pembangunan Manusia (IPM) sebesar 71,60 dan indeks Gini sebesar 0,287.

Selain diatas, kondisi ekonomi Kota Palangka Raya secara eksternal akan dipengaruhi oleh variabel-variabel makro ekonomi nasional dan perkembangan ekonomi global. Pada tahun 2020 Pemerintah telah menargetkan sasaran ekonomi nasional sebagai berikut diantaranya pertumbuhan ekonomi sebesar 5,4-5,8 persen; inflasi sebesar 2,5-4,5 persen; tingkat kemiskinan sebesar 7,0-8,0 persen, tingkat pengangguran terbuka sebesar 4,5-5,0 persen, indeks pembangunan manusia sebesar 71,98 persen dan gini rasio sebesar 0,38-0,39 persen.

Untuk mewujudkan perekonomian yang mandiri, strategis ekonomi domestik akan lebih digiatkan dengan prioritas pada kedaulatan pangan, kemaritiman, kedaulatan energi serta upaya untuk mendorong industri pengolahan dan pariwisata. Langkah-langkah tersebut akan didukung dengan upaya perwujudan kedaulatan keuangan yang ditopang oleh kebijakan fiskal dan moneter yang efektif. Pertumbuhan ekonomi yang tinggi juga akan disertai upaya-upaya perluasan dan keberpihakan kesempatan kerja keda kelompok kurang



mampu yang pada akhirnya dapat mengurangi tingkat kemiskinan dan memperkecil kesenjangan.

Arah kebijakan pembangunan Provinsi Kalimantan Tengah dalam kerangka pembangunan berkelanjutan yaitu Mempercepat kecukupan sarana dan prasarana umum secara integratif dan komprehensif ; Mewujudkan pertanian, perkebunan, perikanan, peternakan, kehutanan yang berorientasi agribisnis; Peningkatan agglomerasi ekonomi dan daya saing daerah; Meningkatkan akselerasi perkembangan Koperasi dan UKM serta dunia usaha berbasis potensi dan keunggulan daerah yang saling terkait antar usaha dan antar daerah; Membangun dan mengembangkan budaya pembelajaran yang mendidik secara merata dan adil serta berdaya saing; Peningkatan derajat kesehatan masyarakat secara berkelanjutan; Mewujudkan pemerintah yang bersih, profesional dan responsif dalam rangka percepatan pembangunan daerah; Mewujudkan ketentraman dan ketertiban umum demi kokohnya NKRI; Mewujudkan kemitraan yang sistematis antara pemerintah daerah dan masyarakat; Mewujudkan peningkatan kualitas kependudukan dan ketenagakerjaan, keluarga kecil berkualitas serta pemuda dan olah raga; Mewujudkan fungsi SDA dan LH yang serasi; Mengoptimalkan produktivitas pemanfaatan dan pengendalian ruang sesuai aturan hukum yang berlaku.

### **3.1.1 Kondisi Ekonomi Daerah Tahun 2016 dan Perkiraan Tahun 2017**

Salah satu indikator utama ekonomi daerah adalah melakukan analisis terhadap Produk Domestik Regional Bruto (PDRB). Tujuan pembangunan daerah harus mampu memicu peningkatan PDRB dari tahun ke tahun sebagai capaian makro peningkatan kesejahteraan masyarakat. Analisis harus mampu menggambarkan dengan jelas capaian PDRB tersebut dari berbagai aspek, termasuk capaian PDRB pada 17 (Tujuh belas) kategori lapangan usaha sebagai berikut:

- 1) Sektor pertanian, kehutanan, dan perikanan;
- 2) Sektor pertambangan dan penggalian;
- 3) Sektor industri pengolahan;
- 4) Sektor pengadaan listrik, gas;
- 5) Sektor pengadaan air;
- 6) Sektor konstruksi;
- 7) Sektor perdagangan besar dan eceran, Reparasi mobil dan sepeda motor;

- 8) Sektor transportasi dan pergudangan;
- 9) Sektor penyediaan akomodasi dan penyediaan makan minum;
- 10) Sektor informasi dan komunikasi;
- 11) Sektor jasa keuangan;
- 12) Sektor real estate;
- 13) Sektor jasa perusahaan;
- 14) Sektor administrasi pemerintahan, pertahanan, dan jaminan sosial wajib;
- 15) Sektor jasa pendidikan;
- 16) Sektor jasa kesehatan dan kegiatan sosial;
- 17) Sektor jasa lainnya.

### **3.1.1.1 Produk Domestik Regional Bruto (PDRB)**

Produk Domestik Regional Bruto menurut lapangan usaha dirinci menjadi 17 kategori. Sebagian besar kategori dirinci lagi menjadi subkategori, disesuaikan dengan Klasifikasi Baku Lapangan Usaha Indonesia (KBLI) 2009. Berikut uraian perkembangan di setiap lapangan usaha periode 2013-2017.

#### **1) Pertanian, Kehutanan, dan Perikanan**

Kategori ini mencakup Subkategori Pertanian, Kehutanan, dan Perikanan, Subkategori kehutanan dan Penebangan Kayu, dan Subkategori Perikanan. Subkategori Pertanian, Kehutanan, dan Perikanan meliputi Tanaman Pangan, Tanaman Hortikultura, Tanaman Perkebunan, Peternakan, dan Jasa Pertanian dan Perburuan. Industri ini masih menjadi tumpuan dan harapan dalam penyerapan tenaga kerja. Kontribusi kategori Pertanian Kehutanan, dan Perikanan terhadap PDRB Kota Palangka Raya pada tahun 2017 atas dasar harga berlaku relatif rendah yaitu sebesar 372,20 miliar rupiah atau hanya sebesar 2,56 persen. Subkategori usaha Pertanian, Peternakan, Perburuan, dan Jasa Pertanian merupakan kontributor terbesar dalam menciptakan nilai tambah lapangan usaha Pertanian, Kehutanan, dan Perikanan, mencapai 58,30 persen.

Subkategori tersebut juga masih dirinci lagi dan Peternakan merupakan kontributor terbesar terhadap pembentukan nilai tambah subkategori usaha tersebut yaitu sebesar 84,18 persen, disusul Pertumbuhan ekonomi pada kategori Pertanian, Kehutanan, dan Perikanan berfluktuasi selama 5 (lima) tahun terakhir. Laju pertumbuhan tertinggi pada tahun 2013 sebesar 5,78 persen, laju pertumbuhan terendah terjadi pada tahun 2014 sebesar 3,92 persen. Laju pertumbuhan kategori ini pada tahun 2017 naik menjadi sebesar 4,31 persen.



## **2) Pertambangan dan Penggalian**

Kategori Pertambangan dan Penggalian dirinci menjadi 4 subkategori, antara lain: subkategori Pertambangan Minyak, Gas, dan Panas Bumi, subkategori Pertambangan Batubara dan Lignit, sublapangan usaha Pertambangan Bijih Logam, dan subkategori Pertambangan dan Penggalian lainnya. Di Palangka Raya hanya ada subkategori yang terakhir. Kontribusi kategori Pertambangan dan Penggalian terhadap pembentukan PDRB Palangka Raya relatif rendah tetapi cenderung meningkat selama 5 (lima) tahun terakhir Kontribusinya hanya sebesar 100,40 miliar rupiah atau sekitar 1,16 persen tahun 2013 dan meningkat menjadi 192,80 miliar rupiah atau sekitar 1,33 persen pada tahun 2017.

## **3) Industri Pengolahan**

Kontribusi Kategori Industri Pengolahan terhadap pembentukan PDRB Kota Palangka Raya tahun 2017 mencapai 11,12 persen. Pada Kategori Industri Pengolahan, kontribusi terbesar adalah Subkategori Industri Makanan dan Minuman mencapai 45,19 persen di tahun 2017. Subkategori lainnya yang memiliki peran besar selanjutnya adalah subkategori Industri Karet, Barang dari Karet dan Plastik. Kontribusi subkategori ini terhadap pembentukan PDRB Kategori Industri di Palangka Raya tahun 2017 adalah sebesar 28,29 persen Dalam jangka waktu lima tahun, secara nominal, Kategori Industri Pengolahan berkembang dari 0,95 triliun rupiah menjadi 1,61 triliun rupiah. Pertumbuhannya kategori Industri Pengolahan berfluktuasi, pertumbuhan tertinggi terjadi pada tahun 2017 dengan laju sebesar 8,92 persen, sementara itu laju terendah terjadi pada tahun 2015 dengan laju sebesar 1,55 persen. Pada tahun 2017 Kategori ini menyumbang sebesar 0,72 poin terhadap laju pertumbuhan ekonomi Kota Palangka Raya tahun 2017.

## **4) Pengadaan Listrik dan Gas**

Kategori Pengadaan Listrik dan Gas berkontribusi sebesar 46,7 miliar rupiah atau sekitar 0,32 persen terhadap perekonomian Palangka Raya pada tahun 2017, meningkat jika dibandingkan dengan tahun 2013. Dari kontribusi tersebut, hampir seluruhnya (sebanyak 98,99 persen) merupakan kontribusi dari subkategori Ketenagalistrikan dan 1,01 persen oleh subkategori Pengadaan Gas dan Produksi Es.



## **5) Pengadaan Air, Pengelolaan Sampah, Limbah dan Daur Ulang**

Kategori ini mencakup kegiatan ekonomi pengumpulan, pengolahan dan pendistribusian air melalui berbagai saluran pipa untuk kebutuhan rumah tangga dan industri, termasuk kegiatan pengumpulan, penjernihan dan pengolahan air dan sungai, danau, mata air, hujan dan lain-lain, tidak termasuk pengoperasian peralatan irigasi untuk keperluan pertanian. Peranan kategori ini terhadap Kota Palangka Raya dalam lima tahun terakhir relatif kecil, yaitu sekitar 0,16-0,20 persen. Kontribusi kategori ini pada tahun 2017 hanya 0,17 persen dengan laju sebesar 1,87 persen. Laju pertumbuhannya melambat sebesar 2,63 poin dibandingkan laju pertumbuhan pada tahun 2016 sebesar 4,50 persen. Kinerja kategori ini belum bisa banyak memberikan sumbangan terhadap sumber pertumbuhan PDRB Kota Palangka Raya, karena sampai dengan tahun 2017 sumber pertumbuhan dari kategori ini masih kurang dari 0,01 persen.

## **6) Konstruksi**

Pada tahun 2017, kontribusi kategori konstruksi mencapai 1,59 triliun rupiah atau sebesar 10,92 persen terhadap total perekonomian Palangka Raya dan menduduki peringkat keempat. Angka tersebut meningkat dibandingkan pada tahun 2013 dengan rata-rata peningkatan sebesar 0,18 persen per tahun. Kontribusi kategori ini relatif sama selama periode 2013-2017 yaitu berkisar 10-11 persen.

## **7) Perdagangan Besar dan Eceran; Reparasi Mobil dan Sepeda Motor**

Selama 5 tahun terakhir, Kategori Perdagangan Besar dan Eceran; Reparasi Mobil dan Sepeda Motor menyumbang lebih dari 16 persen. Pada tahun 2017, kontribusi kategori ini mencapai 2,62 triliun rupiah atau sekitar 18,03 persen. Dari nilai tersebut, sekitar 95,97 persen merupakan sumbangan dari subkategori Perdagangan Besar dan Eceran, Bukan Mobil dan Sepeda Motor sedangkan 4,03 persen merupakan sumbangan dari subkategori Perdagangan Mobil, Sepeda Motor dan Reparasinya. Secara umum, Kategori Perdagangan Besar dan Eceran; Reparasi Mobil dan Sepeda Motor cenderung meningkat selama periode 2013-2017. Laju pertumbuhan sebesar 5,52 persen di tahun 2013 meningkat menjadi 12,26 di tahun 2017.

## **8) Transportasi dan Pergudangan**

Pada kategori Transportasi dan Pergudangan terdapat 6 (enam) subkategori namun hanya 4 (empat) yang ada di Kota Palangka Raya, yaitu Angkutan Darat; Angkutan Sungai dan Penyeberangan; Angkutan Udara, serta Pergudangan dan Jasa Penunjang Angkutan; Pos dan Kurir. Kontribusi kategori ini mencapai 1,24 triliun rupiah atau sekitar 8,55 persen terhadap PDRB Palangka Raya pada tahun 2017. Laju pertumbuhan kategori ini relatif meningkat dengan rata-rata pertumbuhan sebesar 7,8 persen per tahun. Kategori ini didominasi oleh subkategori Angkutan darat dengan andil sebesar 52,94 persen dan angkutan udara sebesar 21,39 persen.

## **9) Penyediaan Akomodasi dan Makan Minum**

Tahun 2017, kategori Penyediaan Akomodasi dan Makan Minum berkontribusi terhadap PDRB Palangka Raya sebesar 729,5 miliar rupiah atau 5,03 persen. Kategori ini meliputi kegiatan Subsektor Penyediaan Akomodasi dan Subsektor Penyediaan Makan Minum. Subkategori Penyediaan Makan Minum berkontribusi sebesar 72,41 persen terhadap kategori ini, dan 27,59 persen merupakan kontribusi dari Subkategori Penyediaan Akomodasi.

## **10) Informasi dan Komunikasi**

Kategori Informasi dan Komunikasi memiliki peranan sebagai penunjang aktivitas di setiap bidang ekonomi. Dalam era globalisasi, peranan kategori ini sangat vital dan menjadi indikator kemajuan suatu bangsa, terutama jasa telekomunikasi. Peranan kategori ini terhadap perekonomian di Palangka Raya selama tahun 2013-2017 relatif stabil, di kisaran 1 persen. Sedangkan laju pertumbuhannya menunjukkan perlambatan, yaitu sebesar 12,24 persen di tahun 2013 menjadi 6,63 persen di tahun 2017. Pertumbuhan kategori ini tidak lepas dari upaya peningkatan fasilitas dan kecepatan layanan yang terus dilakukan oleh perusahaan telekomunikasi, seperti pengembangan jaringan fiber optic. Selain itu, meningkatnya penggunaan internet termasuk untuk transaksi online juga berpengaruh terhadap pertumbuhan kategori Informasi dan Komunikasi.

## **11) Keuangan dan Asuransi**

Kegiatan ekonomi pada kategori Jasa Keuangan dan Asuransi memberikan kontribusi terhadap perekonomian di Kota Palangka Raya pada tahun 2017 sebesar 7,23 persen atau senilai 1,05 triliun rupiah. Selama 5 tahun terakhir,



kontribusi kategori ini mengalami fluktuasi. Laju pertumbuhan tertinggi sebesar 9,18 persen pada tahun 2014. Laju pertumbuhan terendah sebesar 1,89 pada tahun 2015. Laju pertumbuhan kategori ini menguat pada tahun 2017 dengan laju sebesar 9,74 persen.

## **12) Real Estat**

Kategori Real Estat memberikan kontribusi yang relatif tetap bagi PDRB Palangka Raya dengan peranan sekitar 2-3 persen periode tahun 2013-2017. Sumbangan kategori ini di tahun 2017 sebesar 436,8 miliar rupiah. Laju pertumbuhan ekonomi kategori ini fluktuatif dan cenderung melambat. Pada tahun 2017, pertumbuhan ekonomi kategori ini sebesar 4,49 persen, adalah yang terendah selama periode lima tahun ini.

## **13) Jasa Perusahaan**

Kontribusi kategori Jasa Perusahaan relatif stabil selama 5 tahun terakhir, yaitu sekitar 0,07 persen untuk tahun 2013-2017. Kondisi ini menunjukkan bahwa peranan kategori ini relatif kecil dan merupakan kategori dengan peranan paling kecil dibandingkan kategori lainnya.

## **14) Administrasi Pemerintahan, Pertahanan dan Jaminan Sosial Wajib**

Kategori ini meliputi kegiatan bersifat pemerintahan, yang umumnya dilakukan oleh administrasi pemerintahan termasuk juga perundang-undangan dan penterjemahan hukum yang berkaitan dengan pengadilan dan menurut peraturannya. Selama tahun 2013-2017 peranannya menunjukkan penurunan, yaitu dengan nilai kontribusi sebesar 23,50 persen di tahun 2013 persen menjadi 21,04 persen di tahun 2017. Sedangkan laju pertumbuhannya berfluktuasi.

## **15) Jasa Pendidikan**

Pada tahun 2017 jasa pendidikan menyumbang sebesar 5,56 persen terhadap total perekonomian Palangka Raya. Kontribusinya relatif stabil dalam kisaran angka 5 persen. Adapun laju pertumbuhannya pada tahun 2017 sebesar 5,81 persen, melambat dibanding tahun sebelumnya yang mampu tumbuh pada angka 7,94 persen.



## 16) Jasa Kesehatan dan Kegiatan Sosial

Kategori ini mencakup kegiatan penyediaan jasa kesehatan dan kegiatan sosial yang cukup luas cakupannya. Selama tahun 2013-2017 peranannya relatif stabil berkisar 2 persen Laju pertumbuhannya pada tahun 2017 sebesar 6,24 persen.

## 17) Jasa lainnya

Kontribusi Jasa Lainnya terhadap perekonomian Kota Palangka Raya tahun 2017 relatif kecil yaitu 175,7 miliar rupiah. Kontribusinya sejak 2013-2017 relatif stabil di kisaran 1 persen. Sedangkan laju pertumbuhannya selalu positif dengan rata-rata pertumbuhan sebesar 7,44 persen.

Untuk lebih jelasnya pertumbuhan PDRB Kota Palangka Raya Menurut Lapangan Usaha dapat dilihat pada tabel di bawah ini:

**Tabel 3.1 Produk Domestik Regional Bruto Kota Palangka Raya Atas Dasar Harga Berlaku Menurut Lapangan Usaha (Miliar Rupiah), Tahun 2013–2017**

Lapangan Usaha	2013	2014	2015	2016*	2017* *
(1)	(2)	(3)	(4)	(5)	(6)
Pertanian,Kehutanan,dan Perikanan	251,3	283,2	320,3	346,2	372,2
Pertambangan dan Penggalian	100,4	120,6	139,7	164,5	192,8
Industri Pengolahan	951,4	156,2 1	253,9	412,5	614,5
Pengadaan Listrik dan Gas	15,2	15,2	15,2	15,2	15,2
Pengadaan Air, Pengolahan Sampah, Limbah dan Daur Ulang	14,0	19,8	20,1	22,8	25,0
Konstruksi	866,2	1.029,9	1.222,2	1.455,2	1.585,1
Perdagangan Besar & Eceran; Reparasi Mobil & Sepeda Motor	1.506,1	1.713,4	1.895,3	2.197,0	2.617,5
Transportasi dan Pergudangan	683,1	798,7	939,6	1.080,4	1.240,9
Penyediaan Akomodasi dan Makan Minum	411,9	445,2	521,5	626,0	729,5
Informasi dan Komunikasi	144,0	163,3	172,2	188,0	208,0
Jasa Keuangan dan Asuransi	655,9	755,8	798,8	905,7	1.049,5
Real Estate	253,8	280,6	339,2	391,3	436,8
<b>Jasa Perusahaan</b>	5,9	6,5	7,6	8,7	10,1
Adm. Pemerintahan, Pertanahan & Jaminan Sosial Wajib	2.029,8	2.187,9	2.630,4	2.788,9	3.053,7
Jasa Pendidikan	464,7	523,0	606,9	708,9	806,7
Jasa Kesehatan dan Kegiatan	182,8	214,0	255,2	302,5	349,3



Lapangan Usaha	2013	2014	2015	2016*	2017* *
Sosial					
Jasa Lainnya	101,5	112,3	132,5	155,0	175,7
<b>T o t a l</b>	<b>8.637,9</b>	<b>9.829,6</b>	<b>11.289,3</b>	<b>12.792,9</b>	<b>14.514,0</b>

Sumber: BPS Kota Palangka Raya, 2018

Ket. : \*) Angka Sementara \*\*) Angka Sangat Sementara

Selama lima tahun terakhir (2013-2017) struktur perekonomian Palangka Raya didominasi oleh 5 (lima) kategori lapangan usaha, diantaranya yaitu: Administrasi Pemerintahan, Pertahanan dan Jaminan Sosial Wajib; Perdagangan Besar dan Eceran, Reparasi Mobil, dan Sepeda Motor; Industri Pengolahan; Konstruksi; dan Transportasi dan Pergudangan. Hal ini dapat dilihat dari peranan masing-masing lapangan usaha terhadap pembentukan PDRB Palangka Raya.

Peranan terbesar dalam pembentukan PDRB Palangka Raya pada tahun 2017 dihasilkan oleh lapangan usaha Administrasi Pemerintahan, Pertahanan dan Jaminan Sosial Wajib, yaitu mencapai 21,04 persen (angka ini menurun dari 23,50 persen di tahun 2013). Selanjutnya lapangan usaha Perdagangan Besar dan Eceran, Reparasi Mobil, dan Sepeda Motor sebesar 18,03 persen (naik dari 17,44 persen di tahun 2013), disusul oleh lapangan usaha Industri Pengolahan sebesar 11,12 persen (relatif stabil dari 11,01 persen di tahun 2013). Berikutnya lapangan usaha Konstruksi sebesar 10,92 persen (naik dari 10,20 persen di tahun 2013) dan lapangan usaha Perdagangan Besar dan Eceran, Reparasi Mobil, dan Sepeda Motor sebesar 8,48 persen. Di antara kelima lapangan usaha tersebut, Transportasi dan Pergudangan adalah kategori yang mengalami peningkatan peranan. Sebaliknya, Administrasi Pemerintahan, Pertahanan dan Jaminan Sosial Wajib peranannya berangsur-angsur menurun. Sedangkan tiga lapangan usaha yang lain, peranannya berfluktuasi. Sementara itu, peranan lapangan usaha lainnya, berkisar antara 8 sampai 11 persen.

Salah satu penyebab menurunnya Administrasi Pemerintahan, Pertahanan dan Jaminan Sosial Wajib adalah seiring berkembangnya perekonomian suatu wilayah maka peranan pemerintah secara ekonomi akan menurun digantikan dengan meningkatnya aktivitas ekonomi daerah. Saat ini kategori lapangan usaha yang dominan di Palangka Raya adalah kategori Perdagangan Besar dan Eceran, Reparasi Mobil, dan Sepeda Motor, meski peranannya masih dibawah dari peranan Administrasi Pemerintahan, Pertahanan dan Jaminan Sosial Wajib tetapi diyakini



peranannya akan meningkat mengingat Palangka Raya sebagai Pusat Kota Pemerintahan dengan berbagai sarana dan infrastruktur serta lokasi strategis menjadi motor penggerak dalam percepatan perekonomiannya, untuk lebih jelasnya dapat dilihat pada tabel di bawah ini:

**Tabel 3.2 Distribusi Persentase Produk Domestik Regional Bruto Kota Palangka Raya Atas Dasar Harga Berlaku Menurut Lapangan Usaha (Persen) Tahun 2013–2017**

Lapangan Usaha	2013	2014	2015	2016*	2017**
(1)	(2)	(3)	(4)	(5)	(6)
Pertanian,Kehutanan,dan Perikanan	2,91	2,88	2,84	2,71	2,56
Pertambangan dan Penggalian	8,68	4,50	6,95	8,41	4,57
Industri Pengolahan	4,18	2,95	1,55	7,36	8,92
Pengadaan Listrik dan Gas	6,18	18,84	31,01	12,54	4,98
Pengadaan Air, Pengolahan Sampah, Limbah dan Daur Ulang	3,46	19,45	-5,10	11,50	1,87
Konstruksi	7,05	8,21	11,15	8,83	6,23
Perdagangan Besar & Eceran; Reparasi Mobil & Sepeda Motor	5,25	6,17	3,78	10,43	12,26
Transportasi dan Pergudangan	4,58	8,24	7,32	9,76	8,65
Penyediaan Akomodasi dan Makan Minum	8,74	4,95	7,71	11,56	7,82
Informasi dan Komunikasi	12,24	11,46	3,63	6,99	6,63
Jasa Keuangan dan Asuransi	7,94	9,18	1,89	8,73	9,74
Real Estate	7,04	6,44	7,82	9,36	4,49
Jasa Perusahaan	8,27	5,65	9,46	8,26	6,31
Adm. Pemerintahan, Pertanahan & Jaminan Sosial Wajib	11,63	6,71	12,25	-0,13	1,48
Jasa Pendidikan	8,70	12,60	9,60	7,94	5,81
Jasa Kesehatan dan Kegiatan Sosial	7,97	9,13	8,37	7,88	6,24
Jasa Lainnya	8,67	7,03	7,58	9,30	4,63
<b>Total</b>	<b>7,53</b>	<b>6,96</b>	<b>7,19</b>	<b>6,92</b>	<b>6,96</b>

Sumber: BPS Kota Palangka Raya, 2018

Ket. : \*) Angka Sementara \*\*) Angka Sangat Sementara

### 3.1.1.2. Inflasi

Inflasi di suatu daerah adalah indikator penting untuk bahan analisis ekonomi karena menunjukkan kenaikan harga barang dan jasa secara umum yang terjadi karena adanya kegiatan ekonomi dengan adanya permintaan (*demand*) dan penawaran (*supply*). Inflasi atau Indeks Harga Konsumen (IHK) di Provinsi Kalimantan Tengah dipantau oleh BPS di 2 (dua) kabupaten/kota yaitu Kota Palangka Raya dan Kabupaten Kotawaringin Timur. Adapun inflasi yang terjadi di Kota Palangka Raya dalam kurun waktu 2012-2017 mengalami peningkatan dan



juga penurunan. Inflasi di Palangka Raya pada tahun 2013 mengalami penurunan sebesar 0,28 dari semula 6,73 di tahun 2012 menjadi 6,45 di tahun 2013. Selanjutnya, pada Tahun 2014 meningkat kembali menjadi 6,63 atau meningkat sebesar 0,18. Namun pada Tahun 2015 mengalami penurunan menjadi 4,20 atau menurun 2,43 dan di tahun 2016 menurun kembali menjadi 1,91 atau menurun 2,29 tetapi meningkat pada tahun 2017 sebesar 3,11, dapat dilihat pada tabel di bawah ini:

**Tabel 3.3 Inflasi di Kota Palangka Raya Tahun 2012-2017**

2012	2013	2014	2015	2016	2017
6,73	6,45	6,63	4,20	1,91	3,11

Sumber: Kota Palangka Raya dalam angka, 2018

#### 3.1.1.3. PDRB Perkapita

Nilai PDRB per kapita Palangka Raya atas dasar harga berlaku sejak tahun 2013 hingga 2017 senantiasa mengalami kenaikan. Pada tahun 2013 PDRB per kapita tercatat sebesar 35,34 juta rupiah. Secara nominal terus mengalami kenaikan hingga tahun 2017 mencapai 52,65 juta rupiah (lihat tabel 3.4), untuk lebih jelasnya dapat dilihat pada tabel di bawah ini:

**Tabel 3.4 PDRB Per Kapita Kota Palangka Raya (juta rupiah) Tahun 2012-2017**

Uraian	2012	2013	2014	2015	2016*	2017**
PDRB (miliar rupiah)	7.577,9	8.637,9	9.825,9	11.289,0	12.792,9	14.514,0
Penduduk (jiwa)	236.831	244,454	252,105	259.865	259.865	275.667
PDRB per kapita (juta rupiah)	32,0	35,3	39,0	43,4	47,8	52,7
<b>Pertumbuhan PDRB per kapita</b>	<b>9,87</b>	<b>10,43</b>	<b>10,34</b>	<b>11,46</b>	<b>9,99</b>	<b>9,3</b>

Sumber: PDRB Menurut Lapangan Usaha Kota Palangka Raya Tahun 2017

\*Angka sementara

\*\*Angka sangat sementara



#### 3.1.1.4. Angka Kemiskinan

Garis kemiskinan Kota Palangka Raya Tahun 2017 naik menjadi Rp. 345.417,- per kapita per bulan dari sebelumnya Rp. 324.082,- per kapita per bulan. Sebaliknya persentase penduduk miskin turun menjadi 3,62% atau 9,91 ribu orang penduduk miskin, untuk lebih jelasnya dapat dilihat pada tabel di bawah ini:

**Tabel 3.5 Angka Kemiskinan Kota Palangka Raya Tahun 2012-2017**

Tahun	Garis kemiskinan (Rupiah/Kapita/Bulan)	Persentase Penduduk Miskin	Penduduk Miskin
2017	345.417	3,62	9,90
2016	324.082	3,75	9,96
2015	307.796	3,91	10,25
2014	299.328	3,81	9,68
2013	281.323	3,94	9,70
2012	258.381	4,24	10,10

Sumber: Kota Palangka Raya dalam angka, 2018

#### 3.1.1.5. Tingkat pengangguran terbuka

Jumlah penduduk umur 15 tahun ke atas tahun 2017 sebanyak 207.493 orang dengan 129.473 orang termasuk angkatan kerja. Dari jumlah tersebut terdapat 207.493 orang yang bekerja yang terdiri dari 106.315 laki-laki dan 101.178 orang perempuan. Dengan demikian tingkat partisipasi angkatan kerja Kota Palangka Raya sebesar 62,40% dan tingkat pengangguran sebesar 7,26 %.

**Tabel 3.6 Tingkat pengangguran terbuka Kota Palangka Raya Tahun 2013-2017**

2013	2014	2015	2016	2017
5,03	3,36	6,30	6,30	7,26

Sumber: Kota Palangka Raya dalam angka, 2018

#### 3.1.1.6. Indeks Gini

Pembangunan ekonomi maupun sosial yang dilakukan pemerintah tidak selamanya dapat dinikmati secara merata oleh seluruh lapisan masyarakat. Peningkatan pembangunan tidak selalu disertai dengan peningkatan pendapatan penduduk dan kesejahteraan masyarakat secara horisontal. Beberapa faktor yang menjadi sumber perbedaan pendapatan antara lain adalah kesempatan, kualitas pendidikan, dan berbagai modal dasar lainnya dalam menggapai kehidupan yang lebih baik. Salah satu alat ukur yang dapat digunakan untuk





melihat kesenjangan pendapatan penduduk dalam suatu wilayah adalah “rasio gini” dengan menganalisis nilai dengan interpretasi semakin mendekati nilai 1 maka semakin tidak merata pendapatan penduduk suatu wilayah.

Secara umum Indeks Gini Kota Palangka Raya memperlihatkan tingkat kesejahteraan masyarakat semakin “tidak merata” dari tahun ke tahun. Meskipun para ahli ekonomi menganggap “wajar” pada range indeks gini di kisaran 0,3, namun peningkatan ini perlu menjadi perhatian tersendiri dalam bidang kesejahteraan rakyat agar lebih memprioritaskan program dan kegiatan terkait peningkatan dan pemerataan kesejahteraan masyarakat.

**Tabel 3.7 Indeks Gini Kota Palangka Raya Tahun 2013-2017**

2013	2014	2015	2016	2017
0,363	0,365	0,338	0,330	0,379

Sumber: Kota Palangka Raya dalam angka, 2018

**3.1.1.7. Indeks Pembangunan Manusia (IPM)**

Keberhasilan pembangunan daerah tidak terlepas dari pengembangan kualitas sumber daya manusia. Sebagai subyek sekaligus obyek pembangunan, manusia wajib memiliki persyaratan untuk memenuhi standar minimal kualitas sumber daya agar pencapaian pembangunan daerah lebih efektif dan efisien. Dalam rangka pemenuhan persyaratan tersebut, diperlukan sebuah usaha pembangunan manusia oleh pemerintah daerah dan sebagai alat evaluasi pembangunan manusia digunakan indeks komposit IPM yang terdiri dari komponen kesehatan (angka harapan hidup), pendidikan (angka harapan lama sekolah dan rata-rata lama sekolah), serta ekonomi masyarakat (paritas daya beli).

Indeks Pembangunan Manusia Provinsi Kalimantan Tengah dan Kabupaten/Kota di Kalimantan Tengah mengalami kenaikan dibanding tahun sebelumnya. Kota Palangka Raya merupakan kota dengan IPM tertinggi sebesar 79,21.

**Tabel 3.8 Indeks Pembangunan Manusia Kota Palangka Raya Tahun 2013-2017**

2013	2014	2015	2016	2017
78,02	78,50	78,62	79.21	79.69

Sumber: Kota Palangka Raya dalam angka, 2018



## 3.2 Arah Kebijakan Keuangan Daerah

### 3.2.1 Arah Kebijakan Pendapatan Daerah

Arah kebijakan pendapatan daerah kota Palangka Raya pada tahun 2020 adalah sebagai berikut :

- Peningkatan pendapatan daerah akan difokuskan pada optimalisasi pengelolaan jenis-jenis pendapatan yang dapat dikendalikan oleh Pemerintah Kota Palangka Raya yaitu Pendapatan Asli Daerah (PAD). Upaya peningkatan PAD dilaksanakan dalam upaya untuk tetap menjaga terciptanya iklim usaha yang kondusif bagi berkembangnya dunia usaha dan masyarakat dengan melihat kemampuan dunia usaha dan masyarakat untuk membayar pajak. Sejalan dengan hal tersebut, upaya untuk meningkatkan PAD akan lebih difokuskan pada upaya; Perbaikan manajemen penerimaan, terutama menyangkut perbaikan sistem dan prosedur pengelolaan pajak dan retribusi daerah; Penataan dan pengelolaan aset-aset daerah, baik yang dipisahkan maupun tidak dipisahkan; Peningkatan upaya penegakan hukum (*law enforcement*) terhadap wajib pajak dan wajib retribusi yang tidak memenuhi kewajibannya; Peningkatan kesadaran wajib pajak dan wajib retribusi dan; Pemutakhiran data potensi pajak dan retribusi daerah dengan memanfaatkan pengembangan teknologi informasi.
- Pemerintah Kota Palangka Raya akan mengoptimalkan jenis-jenis pendapatan daerah yang tidak dapat dikendalikan secara langsung oleh pemerintah daerah, seperti Dana Perimbangan dan Lain-lain Pendapatan Daerah yang Sah disamping tetap memperhatikan serta mempertimbangkan peraturan dan perundang-undangan yang berlaku.

Pada tahun 2020 untuk mendanai pembangunan melalui APBD Kota Palangka Raya, sebagian besar dibiayai dari pendapatan daerah. Pendapatan daerah pada tahun 2019 ditargetkan sebesar Rp. 1.255.292.487.213,69 Sumber-sumber pendapatan daerah berasal dari :

- Pendapatan Asli Daerah, pada tahun 2020 ditargetkan sebesar Rp. 183.668.701.979,69
- Dana Perimbangan, pada tahun 2020 ditarget sebesar Rp. 944.864.918.273,00
- Lain-lain Pendapatan Daerah yang Sah, pada tahun 2020 ditargetkan Rp. 126.758.866.961,00



Peningkatan pendapatan daerah tersebut tentunya tidak terlepas dari adanya kebijakan-kebijakan strategis yang diambil oleh pemerintah Kota Palangka Raya dengan melakukan kegiatan ekstensifikasi dan intensifikasi sumber-sumber pendapatan di daerah termasuk berbagai regulasi kebijakan. Disamping itu peningkatan pendapatan daerah pada tahun 2020 tersebut diharapkan dapat mendorong laju pertumbuhan ekonomi Kota Palangka Raya dan upaya-upaya melakukan terobosan peluang investasi dunia usaha.

Hasil analisis dan perkiraan sumber-sumber pendapatan daerah, pagu serta proyeksi pendapatan daerah tahun 2018 sampai dengan 2020 disajikan pada tabel di bawah ini.

**Tabel 3.9**  
**Pagu dan Proyeksi Pendapatan Daerah Kota Palangka Raya**  
**Tahun 2018 - 2020**

No.	Jenis Pendapatan Daerah	Pagu		Proyeksi
		Tahun 2018	Tahun 2019	Tahun 2020
(1)	(2)	(3)	(4)	(5)
1.1	Pendapatan Asli Daerah	194.291.907.111,70	161.666.745.620,67	183.668.701.979,69
1.1.1	Pajak Daerah	101.414.829.441,00	94.335.450.559,00	113.783.912.297,00
1.1.2	Retribusi Daerah	17.112.042.974,98	15.612.042.974,98	18.024.475.751,00
1.1.3	Hasil Pengelolaan Kekayaan Daerah yang Dipisahkan	4.471.160.484,00	4.471.160.484,00	5.069.220.918,00
1.1.4	Lain-lain Pendapatan Asli Daerah yang Sah	71.293.874.211,72	47.248.091.602,69	46.791.093.013,69
1.2	Dana Perimbangan	854.046.422.500,00	879.346.408.000,00	944.864.918.273,00
1.2.1	Dana Bagi Hasil Pajak/Dana Bagi Hasil Bukan Pajak	-	-	-
1.2.2	Dana Alokasi Umum	698.757.751.500,00	724.114.146.000,00	755.023.182.705,00
1.2.3	Dana Transfer Khusus	155.288.671.000,00	155.232.262.000,00	189.841.735.568,00
1.2.4	Dana Insentif Daerah	36.500.000.000,00	0	0
1.3	Lain-lain Pendapatan Daerah Yang Sah	120.232.277.779,91	109.475.978.779,91	126.758.866.961,00
1.3.1	Pendapatan Hibah	2.000.000.000,00	2.000.000.000,00	2.000.000.000,00
1.3.2	Dana Darurat	-	-	-
1.3.3	Dana Bagi Hasil Pajak dari Provinsi dan Pemerintah Daerah Lainnya	80.082.277.779,91	93.982.277.779,91	88.258.866.961,00
1.3.5	Bantuan Keuangan dari Provinsi atau Pemerintah Daerah Lainnya	1.650.000.000,00	-	-
1.3.8	Dana Insentif Daerah	-	13.493.701.000,00	36.500.000.000,00
JUMLAH PENDAPATAN DAERAH (1.1+1.2+1.3)		1.168.570.607.391,61	1.150.489.132.400,58	1.255.292.487.213,69

### 3.2.2 Arah Kebijakan Belanja Daerah

Kebijakan pengelolaan belanja daerah Kota Palangka Raya Tahun Anggaran 2020 adalah sebagai berikut :

- Belanja daerah diprioritaskan dalam rangka pelaksanaan urusan pemerintahan yang menjadi kewenangan kota Palangka Raya yang terdiri dari urusan wajib dan urusan pilihan yang ditetapkan berdasarkan ketentuan perundang-undangan.
- Belanja dalam rangka penyelenggaraan urusan wajib digunakan untuk melindungi dan meningkatkan kualitas kehidupan masyarakat dalam upaya memenuhi kewajiban daerah yang diwujudkan dalam bentuk peningkatan pelayanan dasar, pendidikan, kesehatan, fasilitas sosial dan fasilitas umum yang layak serta mengembangkan sistem jaminan sosial.
- Belanja daerah disusun berdasarkan pendekatan prestasi kerja yang berorientasi pada pencapaian hasil dari input yang direncanakan. Hal tersebut bertujuan untuk meningkatkan akuntabilitas perencanaan anggaran serta memperjelas efektivitas dan efisiensi penggunaan anggaran.
- Dalam rangka mendorong pertumbuhan ekonomi daerah, Pemerintah Kota Palangka Raya akan memberikan perhatian yang maksimal terhadap upaya peningkatan investasi di Kota Palangka Raya, termasuk investasi bidang pendidikan, keuangan persewaan dan jasa perusahaan, perdagangan, hotel dan restoran.
- Penyusunan belanja daerah diprioritaskan untuk menunjang efektivitas pelaksanaan tugas dan fungsi Satuan Kerja Perangkat Daerah harus terukur yang diikuti dengan peningkatan kinerja pelayanan dan peningkatan kesejahteraan masyarakat.
- Alokasi anggaran belanja yang direncanakan oleh setiap Satuan Kerja Perangkat Daerah harus terukur yang diikuti dengan peningkatan kinerja pelayanan dan peningkatan kesejahteraan masyarakat.
- Penyusunan belanja daerah yang direncanakan untuk menunjang tercapainya visi dan misi Kota Palangka Raya tahun 2018-2023.

Rencana Belanja Daerah Tahun Anggaran 2020 dianggarkan sebesar Rp. 1.440.552.969.082.35 terdiri dari Belanja Tidak Langsung dianggarkan sebesar Rp. 668.749.195.621,37 dan Belanja Langsung dianggarkan sebesar Rp. 771.803.773.460.98. Pagu dan proyeksi Belanja Tidak Langsung dan Belanja Langsung tahun 2017 sampai dengan 2019 adalah sebagaimana tabel 3.10 di bawah ini.

**Tabel 3.10**  
**Pagu dan Proyeksi Belanja Daerah Kota Palangka Raya Tahun 2018-2020**

No.	Jenis Belanja Daerah	Pagu		Proyeksi
		Tahun 2018	Tahun 2019	Tahun 2020
1	2	4	5	
<b>2.1</b>	<b>Belanja Tidak Langsung</b>	<b>590.397.798.997,58</b>	<b>657.902.197.750,75</b>	<b>668.749.195.621,37</b>
2.1.1	Belanja Pegawai	524.379.473.478,48	615.408.714.611,94	634.831.433.102,24
2.1.2	Belanja Bunga	1.520.000.000,00	1.520.000.000,00	1.520.000.000,00
2.1.3	Belanja Hibah	46.518.717.775,00	15.991.717.775,00	15.868.717.775,00
2.1.4	Belanja Bantuan Sosial	11.830.563.000,00	13.255.000.000,00	10.280.000.000,00
2.1.5	Belanja Bantuan Keuangan	1.399.044.744,13	1.249.044.744,13	1.249.044.744,13
2.1.6	Belanja Tidak Terduga	4.750.000.000,00	10.477.720.619,68	5.000.000.000,00
<b>2.2</b>	<b>Belanja Langsung</b>	<b>581.880.768.361,05</b>	<b>519.787.447.457,12</b>	<b>771.803.773.460,98</b>
2.2.1	Belanja Pegawai	84.838.977.227,31	95.547.361.925,80	95.547.361.925,80
2.2.2	Belanja Barang dan Jasa	252.315.152.729,74	224.638.286.137,32	426.529.773.131,18
2.2.3	Belanja Modal	244.726.638.404,00	199.601.799.394,00	249.726.638.404
<b>JUMLAH BELANJA</b>		<b>1.172.278.567.358,63</b>	<b>1.177.689.645.207,87</b>	<b>1.440.552.969.082,35</b>

### 3.2.3 Arah Kebijakan Pembiayaan Daerah

Kebijakan umum pembiayaan daerah Kota Palangka Raya pada tahun 2020 adalah sebagai berikut :

- Upaya untuk menutup defisit anggaran diutamakan berasal dari sumber-sumber penerimaan pembiayaan daerah yang tidak akan menjadi beban bagi daerah di masa mendatang, misalnya yang bersumber dari Sisa Lebih Perhitungan Anggaran Tahun Anggaran Sebelumnya;
- Mengoptimalkan jenis-jenis penerimaan pembiayaan yang menjadi Piutang Daerah, Pencairan Dana Cadangan dan sedapat mungkin menghindari sumber penerimaan pembiayaan daerah yang bersumber dari Pinjaman Daerah;
- Sumber pengeluaran pembiayaan daerah sedapat mungkin hanya dialokasikan untuk menutup keperluan yang menjadi kewajiban daerah dan tidak dapat ditunda pengeluarannya.

Pada tahun 2019, Sisa Lebih Perhitungan Anggaran Tahun Sebelumnya (SiLPA) diperkirakan sebesar Rp. 33.700.512.807,29 sedangkan tahun Anggaran 2018 dianggarkan sebesar Rp. 5.551.155.329,55. Penyertaan modal (investasi) pemerintah daerah pada tahun 2018 sebesar Rp. 10.343.195.362,53 dan pada tahun 2019 merencanakan anggaran sebesar Rp. 5.000.000.000. Pada tahun 2018, Pembayaran Pokok Utang dianggarkan sebesar Rp. 1.500.000.000,00 sedangkan untuk tahun 2018 tetap dianggarkan sebesar Rp. 1.500.000.000,00 artinya tetap menganggarkan seperti tahun sebelumnya. Sedangkan pada tahun 2018 dan 2019



tidak dianggarkan Pemberian Pinjaman. Perkiraan sumber-sumber pengeluaran pembiayaan daerah dan pagu serta proyeksi penerimaan pembiayaan daerah tahun 2017-2019 dapat dilihat sebagaimana tabel berikut ini. Perkiraan sumber-sumber penerimaan pembiayaan daerah dan pagu serta proyeksi penerimaan pembiayaan daerah tahun 2017 sampai dengan 2019 disajikan pada tabel berikut.

**Tabel 3.11**  
**Pagu dan Proyeksi Penerimaan Pembiayaan Daerah Kota Palangka Raya**  
**Tahun 2017-2019**

No.	Jenis Penerimaan Pembiayaan Daerah	Pagu		Proyeksi
		Tahun 2017	Tahun 2018	Tahun 2019
1	2	4	5	
3.1.1	Sisa Lebih Perhitungan Anggaran Tahun Sebelumnya (SILPA)	34.226.764.751.15	5.551.155.329.55	33.700.512.807.29
3.1.2	Pencairan Dana Cadangan	-	10.000.000.000,00	-
3.1.3	Hasil Penjualan Kekayaan Daerah yang Dipisahkan	-	-	-
3.1.4	Penerimaan Pinjaman Daerah	-	-	-
3.1.5	Penerimaan Kembali Pemberian Pinjaman	-	-	-
3.1.6	Penerimaan Piutang	-	-	-
<b>JUMLAH PENERIMAAN PEMBIAYAAN DAERAH</b>		<b>34.226.764.751.15</b>	<b>15.551.155.329.55</b>	<b>33.700.512.807.29</b>
3.2.1	Pembentukan dana cadangan	10.000.000.000,00	-	-
3.2.2	Penyertaan Modal Investasi) Pemerintah Daerah	9.798.000.000	10.343.195.362,53	5.000.000.000
3.2.3	Pembayaran Pokok Utang	1383423066.66	1.500.000.000,00	1.500.000.000,00
<b>JUMLAH PENGELUARAN PEMBIAYAAN DAERAH</b>		<b>21.181.423.066.66</b>	<b>11.843.195.362.53</b>	<b>6.500.000.000</b>
<b>JUMLAH PEMBIAYAAN NETTO</b>		<b>13.045.341.684.49</b>	<b>3.707.959.967.02</b>	<b>27.200.512.807.29</b>

## **BAB IV**

# **SASARAN DAN PRIORITAS PEMBANGUNAN DAERAH**

Melihat dinamika perkembangan yang ada, Kota Palangka Raya saat ini dihadapkan dengan berbagai tantangan, kendala, dan faktor penghambat yang berdampak dalam pencapaian tujuan pembangunan. Kurang optimalnya implementasi dalam realisasi perencanaan pembangunan daerah menyebabkan kesenjangan antara target capaian kinerja pemerintah dengan realita kondisi pembangunan saat ini. Oleh karena itu, pada perencanaan pembangunan selanjutnya perlu menekankan dan fokus pada beberapa permasalahan mendasar pembangunan daerah melalui berbagai kajian dan analisis sektoral sehingga hasil yang didapatkan cukup relevan untuk merumuskan perencanaan pembangunan ke depan.

Penting adanya penjabaran secara umum namun relevan terhadap dokumen perencanaan pembangunan nasional era Presiden Ir. Joko Widodo untuk menyusun berbagai kebijakan dalam RKPD 2019. Hal ini mencerminkan sebuah integrasi baru antara dokumen perencanaan pembangunan tahunan daerah dan dokumen perencanaan jangka menengah nasional melalui hirarki perubahan Rencana Pembangunan Jangka Menengah Daerah Tahun 2013-2018. Oleh karena itu, dalam RKPD Tahun 2019 ini akan merumuskan prioritas dan sasaran pembangunan daerah berdasarkan perubahan perencanaan pembangunan jangka menengah Kota Palangka Raya untuk mengakomodir perubahan kebijakan level nasional, utamanya Rencana Pembangunan Jangka Menengah Nasional.

Bab ini membahas tentang prioritas pembangunan Kota Palangka Raya yang dijabarkan dalam program dan kegiatan Perangkat Daerah dengan skala prioritas paling tinggi (output & outcome) bagi tercapainya target sasaran pembangunan tahun realisasi perencanaan. Dalam menentukan prioritas pembangunan, terlebih dahulu dilakukan identifikasi permasalahan pembangunan yang bersifat internal maupun eksternal. Kemudian akan dapat diketahui faktor penyebab atau pemicu permasalahan secara internal maupun eksternal untuk selanjutnya disusun prioritas dan sasaran pembangunan beserta program-program prioritas sesuai dengan ketersediaan anggaran dan identifikasi permasalahan.

#### **4.1. PRIORITAS DAN SASARAN PEMBANGUNAN NASIONAL**

Pembangunan suatu negara identik dengan persoalan pemerataan capaian pembangunan secara optimal dan berkualitas. Permasalahan inilah yang menjadi salah satu dasar bagi setiap pengambil kebijakan di pemerintah pusat dalam merumuskan berbagai kebijakan dan penyempurnaan kebijakan agar dalam pembangunan selalu mengalami peningkatan capaian kinerja.

Saat ini, Pemerintahan Republik Indonesia berada pada periode 2015-2019 yang dipimpin oleh Presiden Joko Widodo dan Wakil Presiden Yusuf Kalla. Presiden dan Wakil Presiden terpilih mempunyai 2 (dua) ideologi dasar dalam melaksanakan pemerintahan nasional, yaitu Pancasila dan Trisakti. Pancasila merupakan dasar negara dan ideologi bangsa semenjak jaman kemerdekaan, sedangkan Trisakti merupakan acuan dasar bagi pemerintah daerah dalam mengatur, mengelola, menjalankan, dan mengimplementasikan cita-cita kebangsaan Negara Republik Indonesia secara profesional, konsekuen, dan berkesinambungan. Azimat Trisakti mencakup: (1) Kedaulatan dalam politik; (2) Berdikari dalam ekonomi; dan (3) Kepribadian dalam kebudayaan.

Arah kebijakan pembangunan nasional merupakan pedoman untuk merumuskan prioritas dan sasaran pembangunan nasional serta rencana program dan kegiatan pembangunan daerah yang dilakukan melalui pendekatan politik, teknokratik, partisipatif, bottom up dan top down, holistik-tematik, integratif dan spasial. Keberhasilan pembangunan nasional adalah keberhasilan dari pencapaian semua sasaran dan prioritas serta program dan kegiatan pembangunan yang ditetapkan dalam RKPD dan dilaksanakan secara nyata oleh semua pemangku kepentingan.

Sesuai dengan tema RKP tahun 2019 (RPJMN 2015-2019) “Pemerataan Pembangunan untuk Pertumbuhan Berkualitas” maka sasaran yang harus di capai pada akhir tahun 2019, sesuai dengan Rancangan RKP tahun 2019, antara lain:

1. Pencapaian target pertumbuhan ekonomi sebesar 5,4-5,8 persen; dimana target sasaran wilayah Kalimantan Tengah sebesar 7,0 persen;
2. Pencapaian target tingkat kemiskinan sebesar 7,0-8,0 persen; dimana target sasaran tingkat kemiskinan Kalimantan Tengah sebesar 4,8 persen;
3. Pencapaian target tingkat pengangguran terbuka sebesar 4,0-5,0 persen; dimana target sasaran tingkat pengangguran terbuka Kalimantan Tengah sebesar 4,0 persen;



4. Laju inflasi 2,5-4,5 persen dimana target sasaran laju inflasi Kalimantan Tengah sebesar 4,2-4,3.

Sasaran perekonomian nasional tersebut menjadi indikator keberhasilan pembangunan tahun 2019. Dengan demikian, hal tersebut menjadi barometer dalam penyusunan RKPD Tahun 2019 dimana harus diselaraskan untuk mendukung pencapaian 5 (lima) prioritas nasional RKP tahun 2019 sebagai berikut:

1. Pembangunan manusia melalui pengurangan kemiskinan dan peningkatan pelayanan dasar.
2. Pengurangan kesenjangan antar wilayah melalui penguatan konektivitas dan kemaritiman.
3. Peningkatan nilai tambah melalui pertanian, industri, dan jasa produktif.
4. Pemantapan ketahanan energi, pangan, dan sumber daya air.
5. Stabilitas keamanan nasional dan kesuksesan pemilu.

## **4.2. KEBIJAKAN NASIONAL PENGEMBANGAN WILAYAH KALIMANTAN DALAM RPJMN 2015-2019**

Perencanaan pembangunan Provinsi Kalimantan tidak terlepas dari hierarki pelaksanaan pembangunan nasional. Oleh sebab itu, analisa dan kajian terhadap perencanaan pembangunan nasional mutlak dilaksanakan demi tersusunnya perencanaan pembangunan regional yang selaras, terintegrasi, dan memiliki optimalisasi capaian kinerjanya. Dalam kaitannya dengan isu strategis dan kebijakan Provinsi Papua, maka berdasarkan visi, misi, prioritas pembangunan pada masa pemerintahan Joko Widodo dan Yusuf Kalla yang tertuang pada dokumen perencanaan nasional (RPJMN 2015-2019), maka kebijakan yang berkaitan erat dengan wilayah pembangunan Kalimantan dan khususnya pada Wilayah Kalimantan, dapat dilihat pada penjabaran sebagai berikut.

### **4.2.1 Tema Pengembangan Wilayah Kalimantan**

Berdasarkan potensi dan keunggulan wilayah Kalimantan, maka tema besar Pembangunan Wilayah Kalimantan sebagai berikut:

1. Mempertahankan fungsi Kalimantan sebagai paru-paru dunia, dengan meningkatkan konservasi dan rehabilitasi DAS, lahan kritis, hutan lindung, dan hutan produksi; serta mengembangkan sistem pencegahan dan penanggulangan bencana alam banjir dan kebakaran hutan;

2. Lumbung energi nasional dengan pengembangan hilirisasi komoditas batu bara, termasuk pengembangan energi baru terbarukan berbasis biomassa dan air atau matahari atau sesuai dengan kondisi SDA masing-masing provinsi;
3. Pengembangan industri berbasis komoditas kelapa sawit, karet, bauksit, bijih besi, gas alam cair, pasir zirkon dan pasir kuarsa;
4. Menjadikan Kalimantan sebagai salah satu lumbung pangan nasional.

#### **4.2.2 Tujuan dan Sasaran Pengembangan Wilayah Kalimantan**

Tujuan pengembangan Wilayah Pulau Kalimantan tahun 2015-2019 adalah mendorong percepatan dan perluasan pembangunan Wilayah Pulau Kalimantan dengan menekankan keunggulan dan potensi daerah, melalui:

1. pengembangan hilirisasi komoditas batu bara, serta pengembangan industri berbasis komoditas kelapa sawit, karet, bauksit, bijih besi, gas alam cair, pasir zirkon dan pasir kuarsa,
2. Penyediaan infrastruktur wilayah,
3. Peningkatan SDM dan ilmu dan teknologi secara terus menerus.

Adapun sasaran pengembangan Wilayah Kalimantan pada tahun 2015-2019 adalah sebagai berikut:

1. Dalam rangka percepatan dan perluasan pengembangan ekonomi Wilayah Pulau Kalimantan, akan dikembangkan pusat-pusat pertumbuhan ekonomi dengan memanfaatkan potensi dan keunggulan daerah, termasuk diantaranya adalah pengembangan 3 Kawasan Ekonomi Khusus, 4 Kawasan Industri, dan pusat-pusat pertumbuhan sebagai penggerak ekonomi daerah pinggiran lainnya.
2. Sementara itu, untuk menghindari terjadinya kesenjangan antar wilayah di Kalimantan, maka akan dilakukan pembangunan daerah tertinggal dengan sasaran sebanyak 9 Kabupaten tertinggal dapat terentaskan dengan sasaran outcome: (a) meningkatkan rata-rata pertumbuhan ekonomi di daerah tertinggal sebesar 6,85 persen; (b) menurunnya persentase penduduk miskin di daerah tertinggal menjadi 11,06 persen; dan (c) meningkatnya Indeks Pembangunan Manusia (IPM) di daerah tertinggal sebesar 72,75.
3. Untuk mendorong pertumbuhan pembangunan kawasan perkotaan di Kalimantan, maka akan dipercepat pembangunan 1 Kawasan Perkotaan Metropolitan, serta mewujudkan optimalisasi peran 4 kota otonom berukuran sedang sebagai penyangga (buffer) urbanisasi, serta membangun 4 kota baru publik yang mandiri dan terpadu sebagai sebagai pengendali (buffer) urbanisasi di kota dan kawasan perkotaan.



4. Pembangunan desa dan kawasan perdesaan dengan sasaran berkurangnya kemiskinan dan meningkatkan keberdayaan masyarakat di desa-desa tertinggal dan mendorong perekonomian desa berbasis komoditas unggulan menuju desa mandiri.
5. Meningkatkan keterkaitan desa-kota, dengan memperkuat sedikitnya 7 pusat-pusat pertumbuhan sebagai Pusat Kegiatan Wilayah (PKW) atau Pusat Kegiatan Lokal (PKL).
6. Dalam rangka mewujudkan kawasan perbatasan sebagai halaman depan negara yang berdaulat, berdaya saing, dan aman, maka akan 12 Pusat Kegiatan Strategis Nasional (PKSN) sebagai pusat pertumbuhan ekonomi kawasan perbatasan negara yang dapat mendorong pengembangan kawasan sekitarnya.
7. Sasaran untuk Wilayah Pulau Kalimantan adalah: (1) Meningkatnya proporsi penerimaan pajak dan retribusi daerah sebesar 45% untuk propinsi dan 10% untuk kabupaten/kota; (2) Meningkatnya proporsi belanja modal dalam APBD propinsi sebesar 35% dan untuk Kabupaten/Kota sebesar 40% pada tahun 2019 serta sumber pembiayaan lainnya dalam APBD; (3) Meningkatnya jumlah daerah yang mendapatkan opini wajar tanpa pengecualian (WTP) sebanyak 5 provinsi dan 27 kabupaten/kota di wilayah Kalimantan; (4) Terlaksananya penggunaan block grant (inpres) yang efektif dengan proyek awal Provinsi Kalimantan Tengah; (5) Meningkatnya kualitas dan proporsi tingkat pendidikan aparatur daerah untuk jenjang S1 sebesar 50% dan S2-S3 sebesar 10%; (6) Terlaksananya diklat kepemimpinan daerah serta diklat manajemen pembangunan, kependudukan, dan keuangan daerah di seluruh wilayah Kalimantan sebesar 75 angkatan; (7) Meningkatnya implementasi pelaksanaan SPM di daerah, khususnya pada pendidikan, kesehatan dan infrastruktur; (8) Meningkatnya persentase jumlah PTSP sebesar 100%; (9) Meningkatnya persentase jumlah perizinan terkait investasi yang dilimpahkan oleh kepala daerah ke PTSP sebesar 70%; (10) Terlaksananya sinergi perencanaan dan penganggaran di wilayah Kalimantan (dengan proyek awal Provinsi Kalimantan Tengah dan Kalimantan Timur) (11) Terlaksananya koordinasi pusat dan daerah melalui peningkatan peran gubernur sebagai wakil pemerintah; (12) terlaksananya sistem monitoring dan evaluasi dana transfer secara on-line di wilayah Kalimantan (dengan proyek awal Provinsi Kalimantan Timur).
8. Sasaran penanggulangan bencana adalah mengurangi indeks risiko bencana pada 18 kabupaten/kota sasaran (Kota Pontianak, Kota Singkawang, Kota Palangka Raya, Kota Samarinda, Kota Balikpapan, Kota Tarakan, Kabupaten Bengkayang,



Sambas, Sintang, Kapuas Hulu, Ketapang, Landak, Kotabaru, Barito Kuala, Tanah Laut, Kapuas, Kutai Kertanegara, Nunukan) yang memiliki indeks risiko bencana tinggi, baik yang memiliki berfungsi sebagai PKN, PKSN, PKW, KEK, Kawasan Industri maupun pusat pertumbuhan lainnya.

Sehubungan dengan sasaran tersebut, diharapkan pada akhir tahun 2019, pembangunan Wilayah Pulau Kalimantan semakin meningkat. Hal ini dicerminkan dengan makin meningkatnya kontribusi PDRB Wilayah Pulau Kalimantan terhadap PDB Nasional, yaitu dari sekitar 8.7 persen (2013) menjadi 9.6 persen (2019). Dengan demikian, kondisi tersebut diharapkan dapat meningkatkan kesejahteraan masyarakat di Wilayah Pulau Kalimantan. Secara rinci target pertumbuhan ekonomi, tingkat kemiskinan dan pengangguran dalam kurun waktu 2015-2019 di Kalimantan Tengah dapat dilihat pada tabel sebagai berikut.

**Tabel 4.1.**  
**Target Prioritas Pembangunan Nasional Kalimantan Tengah Tahun 2018-2019**

NO	SASARAN NASIONAL	TAHUN	
		2018	2019
1	Pertumbuhan Ekonomi (%)	8,2	8,7
2	Tingkat Kemiskinan (%)	4,8	4,3
3	Tingkat Pengangguran (%)	2,3	2,2

*Sumber: RPJMN 2015-2019*

Berdasarkan hasil penelaahan dari isu internasional yang diselaraskan dengan isu nasional serta penjabaran dari hasil analisis singkat terkait permasalahan regional, maka Pemerintah Provinsi Kalimantan Tengah melakukan analisis terkait isu-isu strategis yang akan menjadi acuan dalam penyusunan dokumen perencanaan pembangunan daerah. Isu-isu strategis regional Provinsi Kalimantan Tengah dapat dirincikan sebagai berikut.

1. Percepatan penyelesaian permasalahan kawasan hutan dalam RTRWP Kalteng, pengelolaan SDA dan LH, penanganan dan mitigasi bencana kebakaran lahan, hutan dan kebun;
2. Peningkatan Kualitas SDM dan Tenaga Kerja berdaya saing;
3. Pengembangan *green economy* dan *green government* dalam realisasi pembangunan daerah;
4. Pemerataan kesejahteraan masyarakat;
5. Restrukturisasi sektor pertanian berbasis teknologi ramah lingkungan;

6. Percepatan pembangunan infrastruktur dasar dan aksesibilitas wilayah;
7. Penggalian potensi sumber daya alam melalui optimalisasi investasi;
8. Mewujudkan *Good Governance* secara menyeluruh;

Selain isu strategis, juga memperhatikan strategi dasar Provinsi Kalimantan Tengah. Strategi dasar ini adalah strategi yang menjiwai seluruh arah kebijakan pembangunan selama lima tahun, yaitu:

### **1. Pengembangan Potensi Ekonomi Wilayah di Pulau Kalimantan**

Strategi yang dilakukan adalah:

- a. Menyiapkan kawasan pengembangan komoditas mineral, pertanian pangan, kelapa sawit, karet, dan rotan;
- b. Mengembangkan klaster-klaster industri pengolahan mineral dan kelapa sawit berorientasi ekspor;
- c. Meningkatkan produktivitas hasil olahan mineral dan kelapa sawit di dalam dan sekitar pusat industri; serta
- d. Meningkatkan pembinaan dan pendampingan pengelolaan komoditas unggulan kelapa sawit, karet, dan rotan.

### **2. Percepatan Penguatan Konektivitas**

Peningkatan konektivitas antara pusat-pusat pertumbuhan ekonomi dengan kawasan kawasan penyangga sekitarnya, arah kebijakan dan strategi yang terkait dengan Kalimantan Tengah adalah Pengembangan Distribusi Air Baku; pembangunan/rehabilitasi jaringan irigasi dan sumber air baku penunjang kawasan strategis.

### **3. Penguatan Kemampuan SDM dan IPTEK**

Strategi yang dilakukan:

- a. Pengembangan sarana prasarana pendidikan dan pelatihan profesi untuk meningkatkan kualitas tenaga kerja, khususnya di bidang energi pertambangan, pertanian, perkebunan, dan kehutanan;
- b. Memberikan pembinaan kelembagaan badan usaha pengelola kawasan yang mendukung perubahan pola pikir bisnis berorientasi daya saing internasional;
- c. Pembangunan *Science Park* berteknologi tinggi di bidang perkebunan dan pertambangan sebagai sarana peningkatan kualitas SDM kawasan; serta
- d. Pembangunan *Technology Park* komoditas mineral, kelapa sawit, karet, dan rotan untuk meningkatkan inovasi teknologi.

#### **4. Penguatan Regulasi bagi Peningkatan Iklim Investasi dan Iklim Usaha**

Diiperlukan sinergisasi dan sinkronisasi regulasi melalui strategi berikut:

- a. Penerapan regulasi insentif fiskal yang sesuai dengan karakteristik wilayah dan kompetitif, antara lain fasilitas fiskal disemua bidang usaha, pembebasan PPN dan PPNBM untuk bahan dan barang impor yang akan diolah dan digunakan di Kawasan Ekonomi Khusus;
- b. Membuat regulasi terkait dengan pelimpahan kewenangan antara pusat, daerah, dan instansi terkait kepada administrator kawasan-kawasan pertumbuhan;
- c. Memberikan pelayanan terpadu satu pintu dan penggunaan Sistem Pelayanan Informasi dan Perijinan Investasi secara Elektronik (SPIPISE) bidang perindustrian, perdagangan, pertanahan, penanaman modal;
- d. Membuat regulasi terkait dengan pembagian kewenangan antara Kabupaten/Kota di pusat-pusat pertumbuhan; serta
- e. Melaksanakan sosialisasi terkait dengan pemanfaatan lahan sebagai peruntukan investasi.

Adapun prioritas pembangunan Provinsi Kalimantan Tengah tahun 2019 sebagai berikut:

1. Peningkatan kualitas perencanaan tata ruang wilayah;
2. Pemerataan infrastruktur wilayah;
3. Peningkatan kualitas hidup masyarakat pedesaan, pesisir dan pantai;
4. Stabilitas ekonomi daerah;
5. Peningkatan pendapatan masyarakat;
6. Peningkatan kualitas reformasi birokrasi;
7. Peningkatan pelayanan pendidikan dan kesehatan yang berkualitas;
8. Pengelolaan industri pariwisata;
9. Pengelolaan SDA secara bijaksana yang berkelanjutan;
10. Peningkatan intensifikasi dan ekstensifikasi PAD.

Potensi komoditas unggulan daerah yang ada di Kota Palangka Raya yang menjadi unggulan untuk dikembangkan sesuai kondisi geografis dan dapat menjadi icon Kota Palangka Raya adalah Kota Palangka Raya merupakan Ibu Kota Provinsi Kalimantan Tengah, sektor yang menjadi potensi daerah Kota Palangka Raya adalah sektor pertanian tanaman pangan, hortikultura, perkebunan, kehutanan, peternakan, perikanan, perindustrian, pertambangan, perdagangan dan pariwisata.



Dari beberapa potensi tersebut sektor peternakan menjadi unggulan Kota Palangka Raya dengan **komoditi utama sapi pedaging/potong**. Komoditi sapi pedaging/potong cukup berkembang di Kota Palangka Raya. Sapi potong merupakan jenis ternak yang mempunyai nilai jual tinggi diantara ternak-ternak lainnya. Laju pertumbuhan penduduk yang terus meningkat menuntut ketersediaan daging yang juga meningkat, oleh karena itu usaha sapi potong merupakan salah satu usaha yang memiliki nilai ekonomi tinggi. Selain itu pangsa pasar sapi pedaging sangat luas sehingga pemasarannya cukup mudah.

#### 4.3 TUJUAN DAN SASARAN PEMBANGUNAN KOTA PALANGKA RAYA

Pemerintah Kota Palangka Raya telah menyusun berbagai skala prioritas dan sasaran dalam melaksanakan setiap tahapan pembangunan daerah Kota Palangka Raya dalam dokumen RPJMD Tahun 2018-2023. Prioritas dan sasaran diturunkan melalui rumusan visi dan misi pembangunan daerah dengan memperhatikan berbagai kebijakan-kebijakan yang mempengaruhi, baik dari eksternal (nasional, Provinsi Kalimantan Tengah dan wilayah sekitarnya) serta internal (dokumen perencanaan pembangunan Kota Palangka Raya yang lain). Oleh karena itu, keterkaitan antara visi, misi, tujuan, dan sasaran pembangunan dalam dokumen RPJMD Kota Palangka Raya menjadi penting mengingat kerangka kerja yang disusun dalam RPJMD merupakan hierarki pelaksanaan program kegiatan untuk mencapai perwujudan visi pembangunan Kota Palangka Raya.

Perwujudan prioritas pembangunan harus dipilih sedemikian rupa agar dalam jangka waktu pelaksanaan RPJMD dapat seoptimal mungkin mencapai target-target kinerja pembangunan, khususnya indikator kinerja pembangunan sesuai yang telah disepakati. Secara harfiah perlu dipahami bahwa prioritas pembangunan daerah merupakan agenda pembangunan tahunan Pemerintah Kota Palangka Raya yang secara langsung terkait dalam pencapaian target RPJMD melalui rencana program dan kegiatan. Rencana program dan kegiatan itu sendiri merupakan implementasi dari sasaran pembangunan daerah yang mengandung komponen program prioritas dan atau gabungan program prioritas.

Dalam merumuskan prioritas dan sasaran pembangunan daerah harus memperhatikan hasil evaluasi kinerja daerah dan rancangan kerangka ekonomi serta kebijakan keuangan daerah agar terjadi sinkronisasi dalam penyusunan RKPD Kota Palangka Raya Tahun 2020. Oleh karena itu, perlu disusun kriteria khusus yang





digunakan dalam penyusunan prioritas untuk RKPD Kota Palangka Raya Tahun 2020, sebagai berikut:

1. Rencana Kerja Pemerintah Daerah Tahun 2020 merupakan penerjemahan dan pelaksanaan dari RPJMD Kota Palangka Raya Tahun 2018-2023 dalam mencapai visi dan misi Walikota melalui tahapan pembangunan sebagaimana diamanatkan dalam arah kebijakan tahun 2020.
2. Mendukung kebijakan pemerintah pusat dalam meningkatkan kesejahteraan masyarakat melalui program-program *pro poor, pro job, pro growth*, dan *pro environment*.
3. Selaras dan konsisten dengan kebijakan pemerintah pusat dan Provinsi Kalimantan Tengah untuk mengantisipasi dan menyelesaikan target-target pembangunan nasional dan daerah.
4. Merupakan respon relevan terhadap isu strategis dan masalah mendesak yang faktual akan dihadapi pada tahun 2020.
5. Pengembangan sektor atau bidang yang terkait dengan keunggulan kompetitif daerah.

Perumusan dokumen RKPD akan mengadopsi dan mengekstraksi dokumen RPJMD, utamanya dalam rancangan kerangka ekonomi daerah, kebijakan keuangan daerah, prioritas pembangunan daerah, serta rencana kerja dan pendanaan dalam rangka mewujudkan sinergitas serta sinkronisasi program dan kegiatan antara Pembangunan Nasional dengan Pembangunan.

**RKPD Kota Palangka Raya Tahun 2020** merupakan **penjabaran tahun kedua** dari **RPJMD Kota Palangka Raya Tahun 2018-2023**. Memedomani dokumen RPJMD, tujuan dan sasaran pada dokumen RKPD harus diselaraskan dengan tujuan dan sasaran dokumen RPJMD yang telah disusun dengan memperhatikan pencapaian target dari sasaran-sasaran pada tahun 2020. Tujuan dan sasaran RKPD Kota Palangka Raya Tahun 2020 adalah:

1. Tujuan 1: Meningkatkan Pemerataan pembangunan infrastruktur dengan Sasaran Pembangunan yaitu Meningkatnya Kualitas Infrastruktur Dalam Kondisi Mantap;
2. Tujuan 2: Meningkatkan Kualitas Lingkungan Hidup dengan Sasaran Pembangunan yaitu Menurunnya Pencemaran dan Perusakan Lingkungan;
3. Tujuan 3: Mewujudkan Sumberdaya Manusia yang Cerdas, Sehat dan Berdaya Saing dengan Sasaran Pembangunan yaitu Meningkatnya Derajat Kesehatan Masyarakat, Meningkatnya Aksesibilitas dan Kualitas Pendidikan dan Meningkatnya Daya Saing Tenaga Kerja;





4. Tujuan 4: Mewujudkan Tata Kelola Pemerintahan yang Baik dengan Sasaran Pembangunan yaitu Meningkatnya Kualitas Penyelenggaraan Pemerintahan, Meningkatnya Kualitas Layanan Kepada Publik dan Meningkatnya Kerukunan Masyarakat;
5. Tujuan 5: Meningkatkan Perekonomian Daerah dengan Sasaran Pembangunan yaitu Meningkatnya Sektor Perdagangan, Penyediaan Akomodasi dan Makan Minum, Jasa Keuangan dan Asuransi dan Meningkatnya Sektor Industri Pengolahan.

Tabel 4.2  
**Hubungan Antara Tujuan dan Sasaran Pembangunan  
Kota Palangka Raya Tahun 2020**

Tujuan	Sasaran	Indikator Sasaran	Kondisi Awal	Tahun
				2020
Meningkatkan Pemerataan Pembangunan Infrastruktur	Meningkatnya Kualitas Infrastruktur Dalam Kondisi Mantap	Persentase Infrastruktur Dalam Kondisi Mantap	60.34	62,00
Meningkatkan Kualitas Lingkungan Hidup	Menurunnya Pencemaran dan Perusakan Lingkungan	Indeks Kualitas Lingkungan Hidup	67,50	68,50
Mewujudkan Sumberdaya Manusia yang Cerdas, Sehat dan Berdaya Saing	Meningkatnya Derajat Kesehatan Masyarakat	Angka Harapan Hidup	73,13	73,45
	Meningkatnya Aksesibilitas dan Kualitas Pendidikan	Harapan lama sekolah	11,03	11,05
	Meningkatnya Daya Saing Tenaga Kerja	Tingkat Pengangguran Terbuka	7,00	6,60
Mewujudkan Tata Kelola Pemerintahan yang Baik	Meningkatnya Kualitas Penyelenggaraan Pemerintahan	Nilai saki	CC	CC
		Opini Badan Pemeriksa Keuangan	WTP	WTP
	Meningkatnya Kualitas Layanan Kepada Publik	Indeks Kepuasan Masyarakat	B	B
	Meningkatnya Kerukunan Masyarakat	Angka Kriminalitas Yang Tertangani	6,00	5,80
Meningkatkan Perekonomian Daerah	Meningkatnya Sektor Perdagangan,	PDRB Sektor Perdagangan, Penyediaan	4.996.506.106.000	6.264.276.312.000



	Penyediaan Akomodasi dan Makan Minum, Jasa Keuangan dan Asuransi	Akomodasi dan Makan Minum, Jasa Keuangan dan Asuransi		
	Meningkatnya Sektor Industri Pengolahan	PDRB Sektor Industri Pengolahan	1.614.480.700.000	2.018.439.350.000
		PDRB Sektor Pertanian, Kehutanan dan Perikanan	372.202.500.000	424.125.000.000

**4.4 PRIORITAS PEMBANGUNAN DAERAH KOTA PALANGKA RAYA TAHUN 2020**

Prioritas dan sasaran pembangunan pada tahun 2020, pembangunan Kota Palangka Raya berlandaskan pelaksanaan, pencapaian dan keberlanjutan pembangunan tahun-tahun sebelumnya. Pada tahun 2020 pembangunan Kota Palangka Raya menitikberatkan pada peningkatan infrastruktur. Di harapkan dengan peningkatan infrastruktur ini masyarakat Kota Palangka Raya dapat mandiri dan bersaing dengan daerah-daerah sekitarnya. Berdasarkan hal tersebut maka tema pembangunan Kota Palangka Raya pada tahun 2020 adalah **“OPTIMALISASI PEMBANGUNAN INFRASTRUKTUR DI KOTA PALANGKA RAYA UNTUK MEWUJUDKAN LINGKUNGAN CERDAS”**.

Infrastruktur wilayah seperti pembangunan jalan dalam dan luar kota, jalan lingkungan, jembatan, perhubungan, penyediaan air bersih, sarana dan prasarana kesehatan, serta infrastruktur pendidikan merupakan hal pokok dan mendasar sebagai pendukung kehidupan khususnya masyarakat kota Palangka Raya. Infrastruktur yang tidak memadai dapat menjadi penghambat laju perekonomian daerah dan aktivitas sosial ekonomi lainnya mengingat infrastruktur dasar merupakan aset penting dalam mendukung seluruh aspek pembangunan daerah.

Koordinasi yang baik dalam meningkatkan infrastruktur dasar menuju pusat-pusat layanan masyarakat dalam bidang pendidikan dan kesehatan merupakan upaya yang tepat dalam mempercepat pelayanan publik sehingga efektifitas pelayanan masyarakat dapat tercapai; khususnya di daerah-daerah terpencil. Suksesnya peningkatan aksesibilitas sangat tergantung pada kuatnya derajat konektivitas ekonomi, baik daerah, nasional, maupun internasional.



Penataan ruang adalah suatu sistem proses perencanaan tata ruang, pemanfaatan ruang, dan pengendalian pemanfaatan ruang. Perencanaan tata ruang terkait dengan upaya untuk menentukan struktur ruang dan pola ruang termasuk penetapan rencana tata ruang. Pemanfaatan ruang terkait dengan upaya mewujudkan struktur ruang dan pola ruang sesuai dengan rencana tata ruang melalui penyusunan dan pelaksanaan program. Diharapkan pengendalian pemanfaatan ruang adalah upaya untuk mewujudkan tertib tata ruang. Salah satu cakupan penting dalam penataan ruang wilayah adalah penentuan dan penataan ruang terbuka hijau.

Kota Palangka Raya merupakan Ibukota Propinsi Kalimantan Tengah, kota yang berkembang cepat sebagai kota transit, perdagangan, jasa, juga penghubung kabupaten-kabupaten yang ada di Kalimantan Tengah. Salah satu kebutuhan utama adalah alat transportasi. Transportasi merupakan bagian yang tidak dapat dipisahkan bagi masyarakat karena terkait dengan aktivitas sosial, ekonomi, politik, pertahanan keamanan dan sebagainya.

Strategi pembangunan melalui pengelolaan pertanian dalam arti luas dengan berorientasi pasar yang didukung dengan kelembagaan, teknologi dan kemudahan permodalan serta informasi yang didukung oleh prasarana penunjang. Selain itu, Strategi ini dilaksanakan melalui pengembangan ekonomi kerakyatan yang berpiilar pada ekonomi lokal yang telah ada selama ini yang diselenggarakan oleh masyarakat menengah-bawah, termasuk yang berbasis hasil-hasil pertanian.

Pesatnya pembangunan akan mendorong pemanfaatan tambang di Kota Palangka Raya akan lebih besar lagi. Untuk itu dalam pembangunan perlu berorientasi pada kelestarian alam, memperhatikan kerusakan hutan, keanekaragaman hayati dan pencemaran lingkungan, meningkatkan peluang usaha pertambangan skala kecil di wilayah terpencil, meningkatkan manfaat pertambangan dan nilai tambah dan menerapkan good mining practice di lokasi tambang yang sudah ada. masih Terdapat pertambangan yang tanpa ijin beroperasi di Kota Palangka Raya. Dengan demikian perusahaan yang ada kurang memiliki kesadaran tentang hukum, terutama untuk mengurus ijin pertambangan.

Prioritas dan sasaran pembangunan yang di jabarkan ke dalam program dan pembangunan Kota Palangka Raya tahun 2020 merupakan program yang terkait dengan pencapaian secara langsung prioritas pembangunan tahun 2020 atau pencapaian tujuan dan sasaran tahun 2020. Program dan kegiatan yang secara langsung terhadap pencapaian prioritas tahun 2020 di jabarkan pada tabel 4.3 berikut:



**Tabel 4.3**  
**PRIORITAS DAN SASARAN PEMBANGUNAN DAERAH KOTA PALANGKA RAYA TAHUN 2020**

Prioritas Pembangunan RPJMD	Prioritas dan Sasaran Pembangunan Tahun 2020	Program Pembangunan Daerah	Indikator Kinerja (tujuan/impact/ outcome)	Kondisi Awal RPJMD (Tahun 2018)	Capaian Kinerja Program dan Kerangka Pendanaan		Perangkat Daerah Penanggung Jawab
					Tahun 2020		
					target	Rp	
Meningkatkan Pemerataan pembangunan infrastruktur	Meningkatnya kualitas infrastruktur dalam kondisi mantap	Program Penyelenggaraan Jalan	Persentase penyelenggaraan Jalan	0	59	78,702,250,000	Dinas Pekerjaan Umum dan Penataan Ruang
		Program Pengelolaan Sumber Daya Air	Persentase pengelolaan sumber daya air	0	55	37,609,870,000	Dinas Pekerjaan Umum dan Penataan Ruang
		Program Pembinaan dan Pengembangan Infrastruktur Permukiman	Persentase pengembangan infrastruktur permukiman	0	51	1,250,000,000	Dinas Pekerjaan Umum dan Penataan Ruang
		Program Perencanaan Tata Ruang dan Pemanfaatan Ruang	Persentase rencana dan pemanfaatan ruang	0	72	6,170,000,000	Dinas Pekerjaan Umum dan Penataan Ruang
		Program Peningkatan Sarana dan Prasarana Kebinamargaan	Persentase pelayanan kebinamargaan	70	74	6,130,000,000	Dinas Pekerjaan Umum dan Penataan Ruang
		Program Pembinaan Konstruksi	Persentase pelayanan jasa konstruksi	80	82	1,490,000,000	Dinas Pekerjaan Umum dan Penataan Ruang
		Program Pengendalian Pemanfaatan Ruang	Persentase Penertiban Pelanggaran Pemanfaatan Ruang Pada Tahun N	24,37	0.95	853,208,531	Dinas Perumahan Rakyat dan Kawasan Permukiman
		Program Pengelolaan dan Pengembangan Fasilitas Umum	Persentase lingkungan pemukiman kumuh	-	5.20%	30,151,359,332	Dinas Perumahan Rakyat dan Kawasan Permukiman
		Program Peningkatan Kualitas dan Infrastruktur Lingkungan	IKM Pelayanan Pemakaman	-	0,9	24,531,528,800	Dinas Perumahan Rakyat dan Kawasan Permukiman
			Rasio Lampu Penerangan Jalan Umum (Titik Lampu) Pada Tahun n	-	0,9		
Rasio RTH dalam Kondisi Baik	-		0,85				



Prioritas Pembangunan RPJMD	Prioritas dan Sasaran Pembangunan Tahun 2020	Program Pembangunan Daerah	Indikator Kinerja (tujuan/impact/outcome)	Kondisi Awal RPJMD (Tahun 2018)	Capaian Kinerja Program dan Kerangka Pendanaan		Perangkat Daerah Penanggung Jawab
					Tahun 2020		
					target	Rp	
		Program Pengembangan Kinerja Pengelolaan Persampahan, Air Minum dan Air Limbah	Persentase Sampah Yang Tertangani	-	90%	9,593,500,542	Dinas Perumahan Rakyat dan Kawasan Permukiman
		Program Peningkatan pelayanan angkutan	Jumlah Orang melalui dermaga/bandara/terminal per tahun	104,029	104,029	1,337,070,000	Dinas Perhubungan
			Jumlah Uji Kir Angkutan Umum	10,099	10,299		
		Program Pembangunan Sarana dan Prasarana Perhubungan	Indeks Angka Kecelakaan Lalu Lintas (Per 100.000 Penduduk)	(151 x 100.000)/27 5.667 = 54,77	(149 x 100.000) /275.667 =54,05	3,337,770,220	Dinas Perhubungan
		Program peningkatan dan pengamanan lalu lintas	Indeks Angka Kecelakaan Lalu Lintas (Per 100.000 Penduduk)	(151 x 100.000)/27 5.667 = 54,77	(149 x 100.000) /275.667 =54,05	3,631,128,879	Dinas Perhubungan
		Program Rehabilitasi/Pemeliharaan Sarana dan Fasilitas Perhubungan	Jumlah Orang melalui dermaga/bandara/terminal per tahun	104,029	104,029	1,248,740,000	Dinas Perhubungan
Meningkatkan Kualitas Lingkungan Hidup	Menurunnya Pencemaran dan Perusakan Lingkungan	Program Pengembangan Kinerja Pengelolaan Persampahan	Persentase Layanan Persampahan Skala Perkotaan	20	25	1,485,120,000	Dinas Lingkungan Hidup
		Pengendalian Pencemaran dan Perusakan Lingkungan Hidup	persentase kesadaran suatu usaha/ kegiatan dalam mengelola dan memantau dampak lingkungan hidup	71.65	75	2,147,600,050	Dinas Lingkungan Hidup
			Persentase suatu usaha / Kegiatan yang mendapat pembinaan tentang pengendalian pencemaran dan perusakan LH	-	60		
			Ketersediaan data sumber - sumber pencemar air	-	1 Dok		
			Persentase Kesadaran Masyarakat dalam pengendalian Pencemaran Lingkungan	-	20		



Prioritas Pembangunan RPJMD	Prioritas dan Sasaran Pembangunan Tahun 2020	Program Pembangunan Daerah	Indikator Kinerja (tujuan/impact/ outcome)	Kondisi Awal RPJMD (Tahun 2018)	Capaian Kinerja Program dan Kerangka Pendanaan		Perangkat Daerah Penanggung Jawab
					Tahun 2020		
					target	Rp	
		Program Perlindungan dan Konservasi Sumber Daya Alam	Persentase Lokasi Perlindungan dan Konservasi SDA yang dilakukan	7	75	1,106,422,000	Dinas Lingkungan Hidup
		Program Peningkatan Kualitas dan Akses Informasi Sumber Daya alam dan Lingkungan Hidup	Persentase Ketersediaan Data/ Informasi SDA dan LH	1	70	1,262,508,000	Dinas Lingkungan Hidup
		Program peningkatan Pengendalian Polusi	Persentase Pemenuhan Baku Mutu Lingkungan	76.6	75	2,210,092,350	Dinas Lingkungan Hidup
		Program Rehabilitasi dan Rekonstruksi	Terlaksananya Penanggulangan fisik pasca bencana	-	100	540,000,000	Badan Penanggulangan Bencana Daerah
		Program Pengendalian Pencemaran dan Perusakan Lingkungan Hidup	Terlaksananya pencegahan dan penanggulangan Bencana	100	100	150,000,000	Badan Penanggulangan Bencana Daerah
		Program Penanggulangan Bencana	Tersedianya kajian resiko dan kontijensi bencana	-	100	5,000,000,000	Badan Penanggulangan Bencana Daerah
		Program Peningkatan Kesiapsiagaan dan Pencegahan Bahaya Kebakaran	Meningkatnya kesiagaan dan pencegahan bahaya kebakaran	0.65	70	6,585,000,000	Dinas Pemadam Kebakaran dan Penyelamatan
		Program Peningkatan Penyelamatan (Rescue) dan Evakuasi Korban	Tingkat Layanan penyelamatan dan evakuasi terhadap korban dan yang terdampak	0.35	0.4	1,350,000,000	Dinas Kebakaran dan Penyelamatan
		Program Pemberdayaan Masyarakat Dalam Kesiapsiagaan Kebakaran	persentase jumlah masyarakat yang tanggap pencegahan kebakaran	40%	45%	750,000,000	Dinas Kebakaran dan Penyelamatan
Mewujudkan sumberdaya manusia yang cerdas, sehat dan berdaya saing	Meningkatnya derajat kesehatan masyarakat	Program Upaya Kesehatan Masyarakat	Indeks Keluarga Sehat	22.49%	25%	13,336,283,390	Dinas Kesehatan



Prioritas Pembangunan RPJMD	Prioritas dan Sasaran Pembangunan Tahun 2020	Program Pembangunan Daerah	Indikator Kinerja (tujuan/impact/ outcome)	Kondisi Awal RPJMD (Tahun 2018)	Capaian Kinerja Program dan Kerangka Pendanaan		Perangkat Daerah Penanggung Jawab
					Tahun 2020		
					target	Rp	
		Program Pelayanan Kesehatan	Cakupan Pelayanan Kesehatan	43.90%	40%	33,591,039,999	Dinas Kesehatan
			Indeks Kepuasan Masyarakat (IKM) terhadap Pelayanan Kesehatan	94.37%	100%		
		Program Peningkatan Kualitas Pelayanan Kesehatan Rujukan dan kegawatdaruratan di RSUD	Indeks Kepuasan Masyarakat (IKM) terhadap Pelayanan Kesehatan RSUD	N/a	100%	33,337,000,000	Dinas Kesehatan
			Indikator kinerja pelayanan RS (dirinci dalam RSB-RSUD)	N/a	RSB-RSUD		
		Program Peningkatan Kualitas Hidup dan Perlindungan Perempuan	Cakupan Korban Kekerasan yang mendapatkan Penanganan pengaduan oleh petugas terlatih didalam unit Palayanan Terpadu	100	100	352,157,575	Dinas Pengendalian Penduduk Keluarga Berencana Pemberdayaan Perempuan dan Perlindungan Anak
		Program Keserasian Kebijakan Peningkatan Kualitas Anak	Cakupan anak korban kekerasan yang mendapatkan layanan bantuan hukum		100	439,459,300	Dinas Pengendalian Penduduk Keluarga Berencana Pemberdayaan Perempuan dan Perlindungan Anak
		Program Keluarga Berencana	Cakupan PUS yang istrinya dibawah usia 20 tahun	14.49	15.15	2,361,920,000	Dinas Pengendalian Penduduk Keluarga Berencana Pemberdayaan Perempuan dan Perlindungan Anak
			Rata-Rata Usia Kawin pertama wanita	20	21		
			Cakupan PUS yang ingin ber-KB tidak terpenuhi (Unmeet Need)	8	7.43		
			Persentase Penggunaan Kontrasepsi Jangka Panjang (MKJP)	14.3	16.8		
			Angka Pemakaian Kontrasepsi/CPR bagi perempuan menikah usia 15-49 tahun	71.48	76.16		
			Cakupan ketersediaan dan distribusi alat dan obat kontrasepsi untuk memenuhi permintaan masyarakat	90	90		



Prioritas Pembangunan RPJMD	Prioritas dan Sasaran Pembangunan Tahun 2020	Program Pembangunan Daerah	Indikator Kinerja (tujuan/impact/outcome)	Kondisi Awal RPJMD (Tahun 2018)	Capaian Kinerja Program dan Kerangka Pendanaan		Perangkat Daerah Penanggung Jawab
					Tahun 2020		
					target	Rp	
			Cakupan Remaja Dalam Pusat Informasi dan Konseling Remaja /Mahasiswa	30	40		Dinas Pengendalian Penduduk Keluarga Berencana Pemberdayaan Perempuan dan Perlindungan Anak
			Keluarga Sejahtera dan Prasejahtera I	5.92	5.44		
			Cakupan Bina Keluarga Balita (BKB) ber-KB	75.5	77.5		
			Cakupan Bina Keluarga Remaja (BKR) ber-KB	75.5	77.5		
			Cakupan Pasangan Usia Subur (PUS) peserta KB anggota Usaha Peningkatan Pendapatan Keluarga Sejahtera (UPPKS) yang ber- KB Mandiri	10	12.5		
			Rasio Petugas Pembantu KB Desa (PPKBD) setiap Desa/Kelurahan	1 : 1,43	-		
			Cakupan PKB/PLKB yang didayagunakan Perangkat daerah KB untuk perencanaan dan pelaksanaan pembangunan daerah di Bidang Pengendalian Penduduk	1	-		
			Cakupan penyediaan Informasi Data Mikro Keluarga di setiap desa	0.6347	-		
		Program Pengendalian Penduduk	Persentase Perangkat Daerah (Dinas/Badan) yang berperan aktif dalam pembangunan daerah melalui Kampung KB	4.17	30	461,376,800	
			Rasio Petugas Pembantu KB Desa (PPKBD) setiap Desa/Kelurahan	1 : 1,43	1 : 1		
			Cakupan PKB/PLKB yang didayagunakan Perangkat daerah KB untuk perencanaan dan pelaksanaan pembangunan daerah di Bidang Pengendalian Penduduk	1	1		





Prioritas Pembangunan RPJMD	Prioritas dan Sasaran Pembangunan Tahun 2020	Program Pembangunan Daerah	Indikator Kinerja (tujuan/impact/ outcome)	Kondisi Awal RPJMD (Tahun 2018)	Capaian Kinerja Program dan Kerangka Pendanaan		Perangkat Daerah Penanggung Jawab
					Tahun 2020		
					target	Rp	
			Cakupan penyediaan Informasi Data Mikro Keluarga di setiap desa	0.6347	1		
	Meningkatnya aksesibilitas dan kualitas pendidikan	Program Wajib Belajar Pendidikan Dasar Sembilan Tahun	APK SD/MI	111.1	117	60,786,500,000	Dinas Pendidikan
			APM SD/MI	97.13	97.18		
			APS SD/MI	971.3	971.8		
			Menurunnya angka putus sekolah SD/MI	0.02	0.01		
			Menurunnya angka putus sekolah SMP/MTS	0.11	0.1		
			APK SMP/MTs	103.9	104.1		
			APM SMP/MTs	94.56	94.8		
			APS SMP/MTs	945.6	948.01		
			Angka kelulusan SD/MI	100	100		
			Angka kelulusan SMP/MTS	99.98	100		
			Rasio ketersediaan sekolah per penduduk usia sekolah SD/MI	47.71	47.75		
			Rasio ketersediaan sekolah per penduduk usia sekolah SMP/MTS	44.18	44.5		
		Program Pendidikan Non Formal	APK PAUD	59.73	59.9	6,684,892,500	Dinas Pendidikan
			APM PAUD	33.37	37.8		
			APS PAUD	373.7	378.01		
		Program Peningkatan Mutu Pendidikan dan Tenaga Kependidikan	Persentasi guru berkualifikasi S1/DIV	95.71	95.8	3,907,646,100	Dinas Pendidikan
			Persentasi guru yang telah mengikuti uji kompetensi guru	75	80		
			Rasio guru terhadap murid PAUD	754.54	754.8		
			Rasio guru terhadap murid SD/MI	462.47	462.75		
			Rasio guru terhadap murid SMP/MTS	552.97	533.2		



Prioritas Pembangunan RPJMD	Prioritas dan Sasaran Pembangunan Tahun 2020	Program Pembangunan Daerah	Indikator Kinerja (tujuan/impact/ outcome)	Kondisi Awal RPJMD (Tahun 2018)	Capaian Kinerja Program dan Kerangka Pendanaan		Perangkat Daerah Penanggung Jawab		
					Tahun 2020				
					target	Rp			
		Program Pemberdayaan Pemuda Kota Palangka Raya	Cakupan Pemuda yang kreatif, Inovatif dan Produktif	0	0.5	2,700,000,000	Dinas Kepemudaan dan Olah Raga		
		Program Peningkatan Peran serta Kepemudaan	Cakupan Pemuda yang berperan pada pembangunan	0	0.5	4,240,000,000	Dinas Kepemudaan dan Olah Raga		
		Program Peningkatan Prestasi Olah Raga	Cakupan Peningkatan Pemuda yang berprestasi dalam Olah Raga	0	0.5	4,560,000,000	Dinas Kepemudaan dan Olah Raga		
		Program pembinaan dan Pemasarakatan Olah Raga	Cakupan Kesadaran Masyarakat pada gaya hidup sehat	0	0.5	4,900,000,000	Dinas Kepemudaan dan Olah Raga		
	Meningkatnya Daya Saing Tenaga Kerja	Program Peningkatan Kualitas dan Produktivitas Tenaga Kerja	Cakupan program kualitas dan Produktivitas Tenaga Kerja			821,431,650	Dinas Tenaga Kerja		
		Program peningkatan Kesempatan Kerja	Cakupan Program Peningkatan Kesempatan Kerja			1,050,201,600	Dinas Tenaga Kerja		
		Program perlindungan Pengembangan Lembaga ketenagakerjaan	Cakupan Program Perlindungan Pengembangan Lembaga ketenagakerjaan			300,000,000	Dinas Tenaga Kerja		
		Pemberdayaan Fakir Miskin, Komunitas Adat Terpencil (KAT) dan Penyandang Masalah Kesejahteraan Sosial (PMKS) Lainnya	Penanganan PMKS	41115	8223	889,031,072	Dinas Sosial		
		Pemberdayaan Kelembagaan Kesejahteraan Sosial	Terlaksananya Pembinaan Kelembagaan Kesejahtraan Sosial	26	5	145,086,200	Dinas Sosial		
		Program Rehabilitasi Sosial	Terlaksananya Rehabilitasi Sosial	-	235	378,281,500	Dinas Sosial		
		Program Peningkatan Perlindungan Jaminan Sosial	Terlaksananya Perlindungan Jaminan Sosial	-	100%	222,193,100	Dinas Sosial		
		Mewujudkan tata kelola pemerintahan yang baik	Meningkatnya Kualitas Penyelenggaraan Pemerintahan	Program peningkatan sistem pengawasan internal dan pengendalian pelaksanaan kebijakan KDH	Nilai Capaian Evaluasi SAKIP Pemerintah Kota Palangka Raya	-	B	299,000,000	Sekretariat Daerah
				Program penataan peraturan perundang-undangan	Persentase Pemberian Bantuan Hukum Litigasi dan Non Litigasi	-	100%	529,000,000	Sekretariat Daerah



Prioritas Pembangunan RPJMD	Prioritas dan Sasaran Pembangunan Tahun 2020	Program Pembangunan Daerah	Indikator Kinerja (tujuan/impact/ outcome)	Kondisi Awal RPJMD (Tahun 2018)	Capaian Kinerja Program dan Kerangka Pendanaan		Perangkat Daerah Penanggung Jawab
					Tahun 2020		
					target	Rp	
		Program Perangkat Kelembagaan dan Kewenangan	Persentase Analisis Beban Kerja yang sesuai dengan Tipologi OPD	-	100%	92,000,000	Sekretariat Daerah
		Program Peningkatan dan Pengembangan Pengelolaan Barang/ Jasa Pemerintah	Persentase Penggunaan E-Procurement Terhadap Belanja Pengadaan	-	100%	3,645,000,000	Sekretariat Daerah
		Program Pembinaan Kesejahteraan dan Kemasyarakatan	Data Masyarakat Miskin	-	100%	1,386,470,400	Sekretariat Daerah
		Program Pembinaan Pelayanan Keagamaan	Persentase ASN Yang Mendapatkan Pembinaan Pelayanan Keagamaan	-	100%	13,531,901,100	Sekretariat Daerah
		Program Peningkatan Penyelenggaraan Pemerintahan Umum, Otonomi Daerah dan Kerjasama Daerah	Nilai/Skor dan Tingkat/Status Evaluasi Kinerja Penyelenggaraan Pemerintah Daerah (EKPPD)	-	Tinggi (Skor 2.8000)	1,382,650,000	Sekretariat Daerah
		Program Perencanaan Pengembangan Perekonomian dan Pengumpulan Data Informasi	Persentase Realisasi Serapan Anggaran Belanja Langsung dan Belanja Tidak Langsung APBD Kota Palangka Raya	-	100%	1,064,000,000	Sekretariat Daerah
			Persentase pengadaan barang/jasa Pemerintah Kota Palangka Raya yang menggunakan LPSE	-	100%		
		Program Pengkajian, Pembentukan Produk Hukum Daerah, Persidangan dan Humas	Meningkatnya Produk Hukum Daerah	-	80%	5,494,071,520	Sekretariat DPRD
			Meningkatnya Fasilitasi Persidangan, Risalah dan Humas	-	90%		
		Program Peningkatan Kapasitas Lembaga Perwakilan Rakyat, Penganggaran dan Pengawasan	Meningkatnya Kapasitas Lembaga DPRD	-	80%	10,073,451,064	Sekretariat DPRD
			Meningkatnya Kualitas Penganggaran dan Pelaksanaan APBD	-	90%		
			Meningkatnya Tindak Lanjut Pengaduan dan Aspirasi Masyarakat	-	80%		



Prioritas Pembangunan RPJMD	Prioritas dan Sasaran Pembangunan Tahun 2020	Program Pembangunan Daerah	Indikator Kinerja (tujuan/impact/outcome)	Kondisi Awal RPJMD (Tahun 2018)	Capaian Kinerja Program dan Kerangka Pendanaan		Perangkat Daerah Penanggung Jawab
					Tahun 2020		
					target	Rp	
		Program Pembinaan dan Pengembangan Aparatur	Persentase Assesment sesuai dengan jabatan	50%	60%	3,392,720,300	Badan Kepegawaian, Pendidikan dan Pelatihan
		Program Peningkatan Pelayanan Administrasi Kepegawaian	Persentase Penyelesaian administrasi kepegawaian	100%	100%	285,000,000	Badan Kepegawaian, Pendidikan dan Pelatihan
		Program Penelitian dan Pengembangan IPTEK	Tercapai Hasil Kajian Penelitian	0	3	4,000,000,000	Badan Penelitian dan Pengembangan
		Program Penguatan Kelitbangan	Hasil Kelitbangan dalam Pelaksanaan Pembangunan	0	1	2,812,922,175	Badan Penelitian dan Pengembangan
		Program Perencanaan Pembangunan Daerah	Penjabaran konsistensi program RPJMD ke dalam RKPD	100	100	2,256,557,630	Badan Perencanaan Pembangunan Daerah
			Penjabaran konsistensi program RKPD ke dalam APBD	100	100		
			Persentase capaian data pembangunan Kota Palangka Raya	-	100		
		Program Perencanaan Pembangunan Sarana Prasarana Wilayah dan Sumber Daya Air	Persentase capaian jumlah program yang memenuhi target Bidang sarana prasarana wilayah dan sumber daya air	-	100	1,518,538,120	Badan Perencanaan Pembangunan Daerah
		Program perencanaan pembangunan ekonomi, Kesejahteraan Rakyat, Sosial Budaya, Pemerintahan dan Pengendalian	Persentase capaian jumlah program yang memenuhi target bidang Ekonomi, kesra, Sosial budaya dan Pemerintahan	-	100	1,241,384,293	Badan Perencanaan Pembangunan Daerah
			Persentase Capaian Program Pembangunan Daerah Sesuai Target	-	100		



Prioritas Pembangunan RPJMD	Prioritas dan Sasaran Pembangunan Tahun 2020	Program Pembangunan Daerah	Indikator Kinerja (tujuan/impact/outcome)	Kondisi Awal RPJMD (Tahun 2018)	Capaian Kinerja Program dan Kerangka Pendanaan		Perangkat Daerah Penanggung Jawab
					Tahun 2020		
					target	Rp	
		Program Peningkatan Kualitas Kinerja Pemerintah	Persentase Akuntabilitas Perangkat Daerah dengan Nilai B	30%	80%	287,540,000	Inspektorat
		Program Peningkatan Sistem Pengawasan Internal	Jumlah Tindak Lanjut Temuan	1221	1245	1,530,435,000	Inspektorat
		Program Peningkatan Kapabilitas Lembaga Pengawasan	Level Kapabilitas APIP	3 DC	3	660,000,000	Inspektorat
		Peningkatan dan Pengembangan Pengelolaan Keuangan Daerah	Opini atas Laporan Keuangan Daerah	WTP	WTP	7,295,052,949	Badan Pengelola Keuangan dan Aset Daerah
		Program Optimalisasi Pemanfaatan Teknologi Informasi	Terpenuhinya Pengolahan Data Wajib Pajak Daerah	75	75	482,200,000	Badan Pengelola Pajak dan Retribusi Daerah
		Program Penggalian dan Peningkatan sumber-sumber PAD	Terpenuhinya capaian target Pendapatan Pajak dan Retribusi Daerah	-	75	2,595,600,000	Badan Pengelola Pajak dan Retribusi Daerah
		Program Pengawasan dan Pengendalian Pajak dan Retribusi Daerah	Terpenuhinya Pengawasan dan Pengendalian Pajak dan Retribusi Daerah	-	75	634,600,000	Badan Pengelola Pajak dan Retribusi Daerah
		Program Peningkatan Pelayanan Pajak dan Retribusi Daerah	Terpenuhinya Pelayanan bagi Wajib Pajak Daerah	-	75	1,350,000,000	Badan Pengelola Pajak dan Retribusi Daerah
	Meningkatnya kualitas layanan kepada publik	Program Penataan Administrasi Kependudukan	Terlaksananya Pelayanan Publik dengan Baik	0.50	0.70	1,641,654,394	Dinas Kependudukan dan Pencatatan Sipil
		Program Pencatatan Sipil	Terpenuhinya Sarana Pencatatan Sipil	0.40	0.60	386,764,455	Dinas Kependudukan dan Pencatatan Sipil
		Program Penataan Pengelolaan Informasi Kependudukan	Peningkatan Pelayanan E-KTP	75%	85%	517,272,690	Dinas Kependudukan dan Pencatatan Sipil
		Program Pemanfaatan Data dan Inovasi Pelayanan	IKM Dinas Kependudukan dan Pencatatan Sipil Kota Palangka Raya	B	B	260,696,920	Dinas Kependudukan dan Pencatatan Sipil
		Program Peningkatan Promosi dan Kerjasama Investasi	Jumlah investor PMDN	303	50	745,000,000	Dinas Penanaman Modal dan Pelayanan Terpadu Satu Pintu
			Jumlah Nilai Investasi PMDN (Milyard)	2597.66	225		



Prioritas Pembangunan RPJMD	Prioritas dan Sasaran Pembangunan Tahun 2020	Program Pembangunan Daerah	Indikator Kinerja (tujuan/impact/ outcome)	Kondisi Awal RPJMD (Tahun 2018)	Capaian Kinerja Program dan Kerangka Pendanaan		Perangkat Daerah Penanggung Jawab
					Tahun 2020		
					target	Rp	
		Program Pengendalian Pelaksanaan Penanaman Modal	Laporan Kegiatan Penanaman Modal (LKPM)	16.50%	35%	190,000,000	Dinas Penanaman Modal dan Pelayanan Terpadu Satu Pintu
		Program Optimalisasi Pemanfaatan Teknologi Informasi	Persentase Perizinan yang Memanfaatkan Aplikasi Teknologi Perizinan	7.69%	80%	207,000,000	Dinas Penanaman Modal dan Pelayanan Terpadu Satu Pintu
		Program Peningkatan Pelayanan Perizinan Terpadu	Indeks Kepuasan Masyarakat	81.01	82.96	270,000,000	Dinas Penanaman Modal dan Pelayanan Terpadu Satu Pintu
		Program Peningkatan Pemberdayaan Masyarakat Pedesaan	Rata - rata jumlah kelompok binaan lembaga pemberdayaan masyarakat (LPM)	0.72	0.83	402,180,000	Kecamatan Pahandut
			Presentase PKK aktif	100%	100%		
			Persentase Posyandu Aktif	60%	80%		
		Program Peningkatan Partisipasi Masyarakat Dalam Membangun Desa dan Kelurahan	Persentase Partisipasi Masyarakat dalam Pembangunan Kelurahan	50%	70%	2,389,000,000	Kecamatan Pahandut
		Program Administrasi Kependudukan	Persentase penduduk di Wilayah Kec. Pahandut yang wajib memiliki dokumen kependudukan	80%	86%	60,000,000	Kecamatan Pahandut
		Program Peningkatan Pemberdayaan Masyarakat Pedesaan	Rata - rata jumlah kelompok binaan lembaga pemberdayaan masyarakat (LPM)	1	1	3,724,380,000	Kecamatan Bukit Batu
			Presentase PKK aktif	100%	100%		
			Persentase Posyandu Aktif	100%	100%		
		Program Peningkatan Partisipasi Masyarakat dalam Membangun Desa/Kelurahan	Persentase Partisipasi Masyarakat dalam Pembangunan Kelurahan	50%	70%	459,007,835	Kecamatan Bukit Batu
Program Penataan Administrasi Kependudukan	Persentase penduduk di Wilayah Kec. Bukit Batu yang wajib memiliki dokumen kependudukan	65%	85%	60,852,000	Kecamatan Bukit Batu		



Prioritas Pembangunan RPJMD	Prioritas dan Sasaran Pembangunan Tahun 2020	Program Pembangunan Daerah	Indikator Kinerja (tujuan/impact/ outcome)	Kondisi Awal RPJMD (Tahun 2018)	Capaian Kinerja Program dan Kerangka Pendanaan		Perangkat Daerah Penanggung Jawab
					Tahun 2020		
					target	Rp	
		Program Peningkatan Keberdayaan Masyarakat Perdesaan	Rata - rata jumlah kelompok binaan lembaga pemberdayaan masyarakat (LPM)	0.72	0.83	1,777,764,225	Kecamatan Jekan Raya
			Presentase PKK aktif	100%	100%		
			Persentase Posyandu Aktif	50%	70%		
		Program Peningkatan Partisipasi Masyarakat Dalam Pembangunan Desa/Kelurahan	Persentase Partisipasi Masyarakat dalam Pembangunan Kelurahan	50%	70%	1,978,950,000	Kecamatan Jekan Raya
		Program Administrasi Kependudukan	Persentase penduduk di Wilayah Kec. Jekan Raya yang wajib memiliki dokumen kependudukan	94.60%	95.50%	66,500,000	Kecamatan Jekan Raya
		Program Peningkatan Keberdayaan Masyarakat Pedesaan	Rata - rata jumlah kelompok binaan lembaga pemberdayaan masyarakat (LPM)	0,64	0,78	305,887,140	Kecamatan Sabangau
			Presentase PKK aktif	100%	100%		
			Persentase Posyandu Aktif	100%	100%		
		Program Peningkatan Partisipasi Masyarakat dalam membangun Desa/Kelurahan	Persentase Partisipasi Masyarakat dalam Pembangunan Kelurahan	50%	70%	1,002,176,000	Kecamatan Sabangau
		Program Administrasi Kependudukan	Terlaksananya Pendataan Administrasi Kependudukan di Kecamatan Sabangau	100%	100%	295,500,000	Kecamatan Sabangau
		Program Peningkatan Partisipasi Masyarakat dalam Membangun Desa	Persentase Partisipasi Masyarakat dalam Pembangunan Kelurahan	50%	70%	10,276,000	Kecamatan Rakumpit
		Program Peningkatan Keberdayaan Masyarakat Pedesaan	Rata - rata jumlah kelompok binaan lembaga pemberdayaan masyarakat (LPM)	0.75	0,80	154,779,600	Kecamatan Rakumpit
			Presentase PKK aktif	100%	100%		
			Persentase Posyandu Aktif	50%	70%		
		Program Peningkatan Partisipasi Masyarakat dalam Membangun Desa/Kelurahan	Persentase Partisipasi Masyarakat dalam Pembangunan Kelurahan	50%	70%	1,012,764,000	Kecamatan Rakumpit



Prioritas Pembangunan RPJMD	Prioritas dan Sasaran Pembangunan Tahun 2020	Program Pembangunan Daerah	Indikator Kinerja (tujuan/impact/ outcome)	Kondisi Awal RPJMD (Tahun 2018)	Capaian Kinerja Program dan Kerangka Pendanaan		Perangkat Daerah Penanggung Jawab	
					Tahun 2020			
					target	Rp		
		Program Pengelolaan Informasi dan Komunikasi Publik	IKM Dinas Komunikasi, Informatika, Statistik dan Persandian	-	C	3,050,280,000	Dinas Komunikasi, Informatika, Statistik dan Persandian	
			Cakupan Pengembangan dan Perberdayaan KIM di Tingkat Kecamatan	-	60%			
			Persentase Informasi Pembangunan Daerah yang disebarluaskan melalui media	-	40%			
			Persentase Data Informasi dan Publikasi Penyelenggaraan Pemerintah Daerah	-	75%			
			Persentase Penanganan Pengaduan Pelayanan Publik	-	40%			
			Program Pengelolaan Aplikasi Informatika	Persentase Akses Jaringan Teknologi, Informasi dan Komunikasi (TIK) SOPD yang terintegrasi	-			45%
			Persentase Aplikasi Pemerintahan dan Pelayanan Publik yang digunakan Perangkat Daerah untuk mendukung SPBE (Sistem Pemerintahan Berbasis Elektronik)	-	75%			
		Persentase Sub Domain Yang Dikelola	-	65%				
		Program Penyelenggaraan Statistik Sektoral	Tersedianya Sistem Data dan statistik Yang Terintegrasi	Tidak Ada	Ada	780,500,000	Dinas Komunikasi, Informatika, Statistik dan Persandian	
Buku Statistik "Kota Palangka Raya "	-		1 Dokumen					





Prioritas Pembangunan RPJMD	Prioritas dan Sasaran Pembangunan Tahun 2020	Program Pembangunan Daerah	Indikator Kinerja (tujuan/impact/ outcome)	Kondisi Awal RPJMD (Tahun 2018)	Capaian Kinerja Program dan Kerangka Pendanaan		Perangkat Daerah Penanggung Jawab
					Tahun 2020		
					target	Rp	
		Program Penyelenggaraan Pengamanan Informasi Pemerintah Daerah	Tingkat Kematangan Keamanan Informasi	-	10%	825,500,000	Dinas Komunikasi, Informatika, Statistik dan Persandian
	Meningkatnya Kerukunan Masyarakat		Persentase perangkat daerah yang telah menggunakan sandi dalam komunikasi perangkat daerah	-	45%		
		Program Pengembangan dan Pengelolaan Perpustakaan	Indeks Kepuasan Masyarakat Terhadap Pelayanan Perpustakaan	73.11	2.3	2,600,946,800	Dinas Perpustakaan dan Perpustakaan
		Program Pengelolaan Arsip Daerah	Persentase Pengelolaan Arsip Secara Baku	22.22%	13.89	1,048,750,000	Dinas Perpustakaan dan Perpustakaan
		Program Pembinaan Ideologi Wawasan Kebangsaan	Tercapainya ketahanan ideologi pancasila dan pemahaman wawasan kebangsaan	380	2340	1,590,000,000	Badan Kesatuan Bangsa dan Politik
		Program Peningkatan Kewaspadaan Nasional	Terciptanya Keamanan dan kenyamanan di Wilayah Kota Palangka Raya	95	151	1,440,000,000	Badan Kesatuan Bangsa dan Politik
		Program Peningkatan Ketahanan Sosial dan Ekonomi	Meningkatnya pemahaman mengenai peningkatan ketahanan sosial dan ekonomi		53	340,000,000	Badan Kesatuan Bangsa dan Politik
		Program Peningkatan Pendidikan Politik	Pembinaan terhadap Ormas, LSM dan OKP serta meningkatnya partisipasi pemilih mengikuti Pemilu	145	82	170,000,000	Badan Kesatuan Bangsa dan Politik
		Program Peningkatan Keamanan dan Kenyamanan Lingkungan	Persentase Penegakan Perda	90%	92%	1,137,776,400	Satuan Polisi Pamong Praja
			Cakupan Patroli Siaga Ketertiban Umum dan Ketentraman Masyarakat	0.6	1.8		



Prioritas Pembangunan RPJMD	Prioritas dan Sasaran Pembangunan Tahun 2020	Program Pembangunan Daerah	Indikator Kinerja (tujuan/impact/ outcome)	Kondisi Awal RPJMD (Tahun 2018)	Capaian Kinerja Program dan Kerangka Pendanaan		Perangkat Daerah Penanggung Jawab
					Tahun 2020		
					target	Rp	
			Rasio Jumlah Polisi Pamong Praja per 10.000 Penduduk	7.84	8.24		
			Tingkat Penyelesaian Pelanggaran K3 ( Ketertiban, Ketentraman dan Keindahan )	90	92		
		Program Pemberdayaan Masyarakat untuk Menjaga Ketertiban dan Keamanan	Rasio Pos Kamling per RT	0,44	0.47	921,080,123	Satuan Polisi Pamong Praja
			Cakupan rasio Petugas Perlindungan Masyarakat	0	2		
Meningkatkan perekonomian daerah	Meningkatnya Sektor Perdagangan, Penyediaan Akomodasi dan Makan Minum, Jasa Keuangan dan Asuransi	Program Pengembangan dan Pengelolaan Nilai dan Kekayaan Budaya	Indeks Pengembangan dan pengelolaan Nilai Budaya dan Kekayaan Budaya	4 Pagelaran/ Festival dan 6 BCB	4	1,008,000,000	Dinas Kebudayaan dan Pariwisata
		Program Pengembangan Pemasaran Pariwisata	Jumlah Kunjungan Wisatawan ke Kota Palangka Raya Wisnus : Wisman :	Wisnus: 197.400 dan Wisman: 2.600	Wisnus: 206.500 dan Wisman: 3.500	1,600,000,000	Dinas Kebudayaan dan Pariwisata
			Rata-rata Lama Tinggal Wisatawan	0.6	0.8		
		Program Pengembangan Destinasi Pariwisata	INDEKS PENGEMBANGAN DAN PEMELIHARAAN DESTINASI PARIWISATA	34 Lokasi	2	7,500,000,000	Dinas Kebudayaan dan Pariwisata
		Program Pengembangan Kemitraan	INDEKS KEMITRAAN PARIWISATA	341 Orang + 20 lembaga	20 orang + 2 lembaga	1,265,000,000	Dinas Kebudayaan dan Pariwisata
		Program perlindungan konsumen dan pengamanan perdagangan	Meningkatnya persentase penanganan pengaduan konsumen, Jumlah alat UTTP yang ditera ulang, Jumlah Pasar yang dibangun/Revitalisasi	502002	582201	3,685,458,698	Dinas Perindustrian dan Perdagangan



Prioritas Pembangunan RPJMD	Prioritas dan Sasaran Pembangunan Tahun 2020	Program Pembangunan Daerah	Indikator Kinerja (tujuan/impact/ outcome)	Kondisi Awal RPJMD (Tahun 2018)	Capaian Kinerja Program dan Kerangka Pendanaan		Perangkat Daerah Penanggung Jawab
					Tahun 2020		
					target	Rp	
		Program peningkatan efisiensi perdagangan dalam negeri	Meningkatnya Kontribusi PDRB Sektor perdagangan (%) Dan Kontribusi retribusi sektor perdagangan terhadap PAD (jt)	10,52  950	11,32  1.026	459,600,000	Dinas Perindustrian dan Perdagangan
		Program pengembangan perluasan perdagangan dalam negeri	Penurunan tingkat inflasi ( % )	6,45	6,05	1,492,621,000	Dinas Perindustrian dan Perdagangan
		Program Pengembangan, Pembinaan dan Pengawasan Industri Kecil dan Menengah	Meningkatnya jumlah kelompok usaha IKM pendukung pariwisata dan industri riil (kelompok)	-	3	1,735,000,000	Dinas Perindustrian dan Perdagangan
			Tumbuhnya Sentra Industri Potensial	-	0.1		
			Meningkatnya kontribusi pertumbuhan sektor industri.	-	4,72		
	Meningkatnya Sektor Industri Pengolahan	Program Pengembangan Kewirausahaan dan Keunggulan Kompetitif Usaha Kecil dan Menengah dan Koperasi	Presentase Usaha Mikro dan Kecil	22%	28%	579,556,250	Dinas Koperasi Usaha Kecil dan Menengah
		Program Peningkatan perluasan sumber pembiayaan	Presentase UKM non BPR/LKM Aktif	2,5%	3%	118,300,000	Dinas Koperasi Usaha Kecil dan Menengah
			Presentase UKM BPR/LKM Aktif	44,7%	47%		
		Program peningkatan pengembangan kualitas kelembagaan koperasi dan UKM	Persentase koperasi aktif	94%	96%	629,873,373	Dinas Koperasi Usaha Kecil dan Menengah
		Program Peningkatan Ketahanan Pangan	Tercapainya Skor PPH	90	90.2	1,144,216,233	Dinas Ketahanan Pangan dan Pertanian
		Program Peningkatan Produksi Hasil Peternakan	Produksi Daging Sapi (ton)	1.102,2 Ton	1.215,2 Ton	1,862,662,500	Dinas Ketahanan Pangan dan Pertanian



Prioritas Pembangunan RPJMD	Prioritas dan Sasaran Pembangunan Tahun 2020	Program Pembangunan Daerah	Indikator Kinerja (tujuan/impact/ outcome)	Kondisi Awal RPJMD (Tahun 2018)	Capaian Kinerja Program dan Kerangka Pendanaan		Perangkat Daerah Penanggung Jawab
					Tahun 2020		
					target	Rp	
		Program Peningkatan Sarana, Prasarana dan Penyuluhan Pertanian	Persentase kelompok tani yang dibina	-	80%	5,998,000,000	Dinas Ketahanan Pangan dan Pertanian
		Program Kesehatan Hewan, Kesehatan Masyarakat Veterener, Pengolahan dan Pemasaran Hasil Peternakan	Hewan tervaksin	-	7.000 Dosis	953,962,500	Dinas Ketahanan Pangan dan Pertanian
		Program Peningkatan Produksi dan Pemasaran Bidang Pertanian	Nilai Tukar Petani	-	104.75	3,192,640,275	Dinas Ketahanan Pangan dan Pertanian
		Program Pengelolaan, Peningkatan dan Pemasaran Bidang Perkebunan	Produksi sektor perkebunan (Kelapa sawit)	-	63,282	1,769,384,575	Dinas Ketahanan Pangan dan Pertanian
		Program Pengembangan Budidaya Perikanan	Jumlah Produksi Perikanan Budidaya (Ton/Tahun)	16772.79	21278.21	2,005,173,150	Dinas Perikanan
		Program Pengembangan Perikanan Tangkap	Jumlah Produksi Perikanan Tangkap (Ton/Tahun)	3150	3250	1,105,000,000	Dinas Perikanan
		Program Pemberdayaan Masyarakat dalam Pengawasan dan Pengendalian Sumberdaya Perikanan	Jumlah Perairan Umum yang dilestarikan (Perairan Umum)	13	3	813,773,200	Dinas Perikanan
		Program Optimalisasi Pengelolaan dan Pemasaran Produksi Perikanan	Jumlah Produksi produk olahan rumah tangga perikanan yang dibina (Ton/Tahun)	35.27	38.885175	807,000,000	Dinas Perikanan

## **BAB V**

# **RENCANA KERJA DAN PENDANAAN DAERAH**

### **5.1. Program dan Kegiatan Pemerintah Kota Palangka Raya Tahun 2020**

Rencana Program dan Kegiatan Prioritas Daerah Tahun 2020 mengemukakan secara eksplisit rencana program dan kegiatan prioritas Kota Palangka Raya yang disusun berdasarkan evaluasi pembangunan tahunan, kedudukan tahun rencana (RKPD) dan capaian kinerja yang direncanakan dalam RPJMD Kota Palangka Raya tahun 2018-2023 sebagaimana telah dianalisis pada bab – bab sebelumnya. Rencana program dan kegiatan prioritas yang disusun telah mewakili aspirasi dan kepentingan masyarakat.

Sebagaimana telah diuraikan pada Bab IV, bahwa dalam rangka pencapaian visi dan misi sesuai dengan isu aktual dan kondisi umum yang dihadapi, maka agenda pada tahun 2020 adalah target pencapaian program kegiatan prioritas pembangunan daerah. Dalam pelaksanaannya, program kegiatan prioritas pembangunan daerah tersebut dijabarkan ke dalam rencana program dan kegiatan serta pagu indikatifnya per OPD pada tabel 5.1 (terlampir).

### **5.2. Pokok-Pokok Pikiran DPRD**

Penelaahan pokok-pokok pikiran DPRD merupakan kajian permasalahan pembangunan daerah yang diperoleh dari DPRD berdasarkan risalah rapat dengar pendapat dan/atau rapat hasil penyerapan aspirasi melalui reses. Pokok-pokok pikiran DPRD memuat pandangan dan pertimbangan DPRD mengenai arah prioritas pembangunan serta rumusan usulan kebutuhan program/kegiatan yang bersumber dari hasil penelaahan pokok-pokok pikiran DPRD sebagai masukan dalam perumusan kebutuhan program dan kegiatan pada tahun rencana berdasarkan prioritas pembangunan daerah. Dalam penyusunan Kota Palangka Raya RKPD Tahun 2020 pokok-pokok pikiran DPRD diselaraskan dengan prioritas dan sasaran pembangunan serta ketersediaan kapasitas riil anggaran oleh BAPPEDA dengan berkordinasi dengan Perangkat Daerah terkait.

Rumusan usulan program/kegiatan hasil penelaahan pokok-pokok pikiran DPRD yang dilanjutkan maupun tidak dilanjutkan oleh perangkat daerah dapat dilihat pada tabel 5.2 (terlampir).

**REKAPITULASI HASIL FORUM PERANGKAT DAERAH TAHUN 2019 YANG MASUK  
KE DALAM PROGRAM/KEGIATAN SOPD TAHUN ANGGARAN 2020**

No	SOPD	PROGRAM SOPD	KEGIATAN SOPD	MUSRENBANG DISETUJUI			RESES DEWAN DISETUJUI		
				PROGRAM	JUMLAH USULAN	PAGU	PROGRAM	JUMLAH USULAN	PAGU
( 1 )	( 2 )	( 3 )	( 4 )	( 5 )	( 6 )	( 7 )	( 8 )	( 9 )	( 10 )
1	DINAS PENDIDIKAN	4	64	2	7	1.546.200.000			
2	DINAS KESEHATAN	4	70	1	2	2.500.000.000			
3	DINAS PEKERJAAN UMUM DAN PENATAAN RUANG	7	73	2	16	40.400.000.000	2	6	10.500.000.000
4	DINAS PERUMAHAN RAKYAT DAN KAWASAN PERMUKIMAN	5	68	2	28	10.200.000.000	2	8	1.392.405.065
5	BADAN KESATUAN BANGSA DAN POLITIK	5	29						
6	SATUAN POLISI PAMONG PRAJA	3	60						
7	DINAS SOSIAL	5	45						
8	DINAS TENAGA KERJA	4	38	1	1	50.000.000	1	1	35.000.000
9	DINAS KOMUNIKASI INFORMATIKA, STATISTIK DAN PERSANDIAN	5	86						
10	DINAS KOPERASI, USAHA KECIL, DAN MENENGAH	4	48						
11	DINAS PENANAMAN MODAL DAN PELAYANAN TERPADU SATU PINTU	5	38				1	1	100.000.000
12	DINAS KEPEMUDAAN DAN OLAH RAGA	5	45				2	2	250.000.000
13	DINAS PERPUSTAKAAN DAN KEARSIPAN	3	36	1	1	300.000.000	1	1	100.000.000
14	DINAS LINGKUNGAN HIDUP	6	74						
15	DINAS KEPENDUDUKAN DAN PENCATATAN SIPIL	5	30						
16	DINAS PENGENDALIAN PENDUDUK DAN KELUARGA BERENCANA, PEMBERDAYAAN PEREMPUAN, DAN PERLINDUNGAN ANAK	5	75						
17	DINAS PERHUBUNGAN	5	38	3	5	1.840.000.000	1	1	140.000.000
18	DINAS PERIKANAN	5	34	1	4	151.000.000	1	2	106.000.000
19	DINAS KEBUDAYAAN DAN PARIWISATA	5	76	1	1	200.000.000	1	1	500.000.000
20	DINAS KETAHANAN PANGAN DAN PERTANIAN	7	77	3	4	590.000.000			
21	DINAS PERINDUSTRIAN DAN PERDAGANGAN	5	44				2	2	
22	DEWAN PERWAKILAN RAKYAT DAERAH								
23	KEPALA DAERAH DAN WAKIL KEPALA DAERAH								
24	SEKRETARIAT DAERAH	9	117				1	1	65.000.000
25	SEKRETARIAT DEWAN PERWAKILAN RAKYAT DAERAH	3	47						
26	KECAMATAN PAHANDUT	4	53	1	4	61.218.750	1	4	750.000.000
27	KECAMATAN BUKIT BATU	4	42	1	1	450.000.000			
28	KECAMATAN JEKAN RAYA	4	49						

No	SOPD	PROGRAM SOPD	KEGIATAN SOPD	MUSRENBANG DISETUJUI			RESES DEWAN DISETUJUI		
				PROGRAM	JUMLAH USULAN	PAGU	PROGRAM	JUMLAH USULAN	PAGU
( 1 )	( 2 )	( 3 )	( 4 )	( 5 )	( 6 )	( 7 )	( 8 )	( 9 )	( 10 )
29	KECAMATAN SEBANGAU	4	50	1	2	150.000.000	1	1	40.000.000
30	KECAMATAN RAKUMPIT	3	43	2	10	1.576.500.000			
31	DINAS PEMADAM KEBAKARAN DAN PENYELAMATAN	4	40	1	2	200.000.000	1	2	250.000.000
32	BADAN PENANGGULANGAN BENCANA DAERAH	4	32						
33	INSPEKTORAT KOTA	4	39						
34	BADAN PERENCANAAN PEMBANGUNAN DAERAH	4	41						
35	BADAN PENGELOLA KEUANGAN DAN ASET DAERAH	2	72						
36	BADAN PENGELOLA KEUANGAN DAERAH (PPKD)								
37	BADAN PENGELOLA PAJAK DAN RETRIBUSI DAERAH	5	42	1	1	1.000.000			
38	BADAN KEPEGAWAIAN, PENDIDIKAN DAN PELATIHAN	3	48						
39	BADAN PENELITIAN DAN PENGEMBANGAN	3	28						
	Jumlah Total	162	1.891	24	89	60.215.918.750	18	33	14.228.405.065



**DAFTAR USULAN HASIL RESES YANG TIDAK MASUK KE RENCANA PROGRAM KEGIATAN SKPD  
PIMPINAN DAN ANGGOTA DPRD  
TAHUN SIDANG 2019**

NO	KODE	PROGRAM	KEGIATAN	PEMBIDANGAN / SKPD / USULAN	KELURAHAN / LOKASI	VOLUME / SATUAN	KETERANGAN	JUMLAH PAGU (Rp)
( 1 )	( 2 )	( 3 )	( 4 )	( 5 )	( 6 )	( 7 )	( 8 )	( 9 )
<b>DAPIL I (36 USULAN)</b>								
<b>URUSAN WAJIB PELAYANAN DASAR (32 USULAN)</b>								
<b>110.101 DINAS PENDIDIKAN ( 4 USULAN)</b>								
<b>KECAMATAN : SABANGAU</b>								
1	1.01 - 16.41	PROGRAM PENDIDIKAN NON FORMAL		Pembangunan Sekolah MIN (Masa Sidang I)	Kelurahan Kalampangan	1 Paket		1
2	1.01 - 16.94	PROGRAM PENDIDIKAN NON FORMAL		Pengadaan Kelotok (Masa Sidang III)	Kelurahan Kameloh Baru	1 unit		1
3	1.01 - 16.41	PROGRAM PENDIDIKAN NON FORMAL		Pembangunan SMA di Kelurahan Sabaru (Masa Sidang III)	Kelurahan Sabaru	1 meter		1
4	1.01 - 16.13	PROGRAM PENDIDIKAN NON FORMAL		Aset-Aset SMPN 7 agar bisa di Inventarisir dan diamankan oleh Pemerintah Kota (Masa Sidang III)	SMPN 7	1 paket		1
								<b>4</b>
<b>120.101 DINAS KESEHATAN ( 3 USULAN)</b>								
<b>KECAMATAN : JEKAN RAYA</b>								
1	1.02 - 16.11	PROGRAM PELAYANAN KESEHATAN	Penyediaan Pelayanan Kesehatan Dasar Puskesmas Menteng (JKN)	Sosialisasi BPJS Kesehatan terkait tunggakan pembayaran dan masa aktif kartu (Masa Sidang I)	Kelurahan Menteng	1 Kegiatan		1
2	1.02 - 25.24	PROGRAM PENDIDIKAN NON FORMAL		Pembangunan Puskesmas/Pustu (Masa Sidang I)	Jalan Kalibata	1 Paket		1
								<b>2</b>
<b>KECAMATAN : SABANGAU</b>								
1	1.02 - 23.02	PROGRAM PELAYANAN KESEHATAN	Penyediaan Pelayanan Kesehatan Dasar Puskesmas Menteng (JKN)	Perbaikan/Rehab Posyandu (Masa Sidang III)	Kelurahan Kameloh Baru	1 paket		1



NO	KODE	PROGRAM	KEGIATAN	PEMBIDANGAN / SKPD / USULAN	KELURAHAN / LOKASI	VOLUME / SATUAN	KETERANGAN	JUMLAH PAGU (Rp)
( 1 )	( 2 )	( 3 )	( 4 )	( 5 )	( 6 )	( 7 )	( 8 )	( 9 )
								1
<b>130.101 DINAS PEKERJAAN UMUM DAN PENATAAN RUANG (23 USULAN)</b>								
<b>KECAMATAN : JEKAN RAYA</b>								
1	1.03 - 15.05	PROGRAM PENYELENGGARAAN JALAN	Perencanaan Teknis Bidang-Bidang Kebinamargaan	Pembangunan Jembatan Penghubung (Masa Sidang I)	Jalan Cut Nyak Din dan Lambung Mangkurat	1 Paket		1
2	1.03 - 15.05	PROGRAM PENYELENGGARAAN JALAN	Perencanaan Teknis Bidang-Bidang Kebinamargaan	Pembuatan Penyeberangan antara G. Bos II, Jl. C. Bangas dan Jalan Raden Saleh (Masa Sidang I)	Jalan G. Bos II, Jl. C. Bangas dan Jalan Raden Saleh	1 Paket		1
3	1.03 - 15.19	PROGRAM PENYELENGGARAAN JALAN	Rehabilitasi Saluran Pengendali Banjir	Peningkatan Jalan Menteng XIX	Kecamatan Jekan Raya	500 Meter		1.250.000.000
4	1.03 - 15.19	PROGRAM PENYELENGGARAAN JALAN	Rehabilitasi Saluran Pengendali Banjir	Peningkatan dan Pengaspalan Jalan Temanggung Tilung XII (Masa Sidang II)	Jl. Temanggung Tilung XII	1 Paket		0
5	1.03 - 15.19	PROGRAM PENYELENGGARAAN JALAN	Rehabilitasi Saluran Pengendali Banjir	Peningkatan dan Pengaspalan Jalan Gang A,B,C,D,E,F,dan G (Masa Sidang II)	Jl. Gang A,B,C,D,E,F,dan G	1 Paket		0
6	1.03 - 15.03	PROGRAM PENYELENGGARAAN JALAN	Peningkatan Jalan (DAK)	Pembuatan Box Culvert G.Bos X (Masa Sidang I)	Jalan G. Bos X	1 Paket		1
7	1.03 - 15.03	PROGRAM PENYELENGGARAAN JALAN	Peningkatan Jalan (DAK)	Pengaspalan Jalan G. Bos II (Masa Sidang I)	Jalan G. Bos II	1 Paket		1
8	1.03 - 15.19	PROGRAM PENYELENGGARAAN JALAN	Peningkatan Jalan (DAK)	Peningkatan dan Pengaspalan Jalan G.Obos VII ( Masa Sidang II)	Jl. G.Obos VII	1 Paket		0
9	1.03 - 15.19	PROGRAM PENYELENGGARAAN JALAN	Peningkatan Jalan (DAK)	Peningkatan dan Pengaspalan Jalan Menteng XIV (Masa Sidang II)	Jl. Menteng XIV	1 Paket		0
10	1.03 - 15.19	PROGRAM PENYELENGGARAAN JALAN	Rehabilitasi Saluran Pengendali Banjir	Peningkatan dan Pengaspalan Jalan Raden saleh II (Masa Sidang II)	Jl. Raden Saleh II	1 Paket		0
11	1.03 - 16.09	PROGRAM PENGELOLAAN SUMBER DAYA AIR	Rehabilitasi Saluran Pengendali Banjir	Pembuatan Drainase G. Bos II (Masa Sidang I)	Jalan G. Bos II	1 Paket		1
12	1.03 - 16.09	PROGRAM PENGELOLAAN SUMBER DAYA AIR	Rehabilitasi Saluran Pengendali Banjir	Pengerukan Drainase yang Tersumbat Jalan Raden Saleh IV (Masa Sidang II)	Jl. Raden Saleh IV	1 Paket		0
13	1.03 - 16.09	PROGRAM PENGELOLAAN SUMBER DAYA AIR	Rehabilitasi Saluran Pengendali Banjir	Pengerukan Drainase yang Tersumbat Jalan Raden Saleh IV (Masa Sidang II)	Jl. Raden Saleh IV	1 Paket		0
14	1.03 - 15.19	PROGRAM PENYELENGGARAAN JALAN	Penyediaan Pelayanan Kesehatan Dasar Puskesmas Menteng (JKN)	Peningkatan dan pembangunan Jalan Menteng XV (Masa Sidang II)	Jl. Menteng XV	1 Paket		0

NO	KODE	PROGRAM	KEGIATAN	PEMBIDANGAN / SKPD / USULAN	KELURAHAN / LOKASI	VOLUME / SATUAN	KETERANGAN	JUMLAH PAGU (Rp)
( 1 )	( 2 )	( 3 )	( 4 )	( 5 )	( 6 )	( 7 )	( 8 )	( 9 )
15	1.03 - 15.19	PROGRAM PENYELENGGARAAN JALAN	Penyediaan Pelayanan Kesehatan Dasar Puskesmas Menteng (JKN)	Peningkatan dan pembangunan Jalan Menteng XV (Masa Sidang II)	Jl. Menteng XV	1 Paket		0
								1.250.000.005
<b>KECAMATAN : SABANGAU</b>								
1	1.03 - 16.09	PROGRAM PENGELOLAAN SUMBER DAYA AIR	Rehabilitasi Saluran Pengendali Banjir	Perbaikan Drainase di kawasan pasar (Masa Sidang I)	Kelurahan Kalamangan	1 Paket		1
2	1.03 - 15.19	PROGRAM PENYELENGGARAAN JALAN	Rehabilitasi Saluran Pengendali Banjir	Peningkatan Jalan Kameloh Baru	Kecamatan Sebangau	1.000 Meter		2.500.000.000
3	1.03 - 15.19	PROGRAM PENYELENGGARAAN JALAN	Rehabilitasi Saluran Pengendali Banjir	Peningkatan Jalan Manduhara (Masa Sidang II)	Jalan Manduhara	1 Paket		0
4	1.03 - 15.19	PROGRAM PENYELENGGARAAN JALAN	Rehabilitasi Saluran Pengendali Banjir	Perbaikan Jalan Panenga Induk (Masa Sidang II)	Jl Panenga Induk	1 Paket		0
5	1.03 - 15.03	PROGRAM PENYELENGGARAAN JALAN	Peningkatan Jalan (DAK)	Pembuatan Jalan Tembusan/Pintas antara Adonis Samad menuju Jalan Mahir Mahar (Masa Sidang III)	Jalan Tembusan/Pintas antara Adonis Samad menuju Jalan Mahir Mahar	1 meter		1
6	1.03 - 16.09	PROGRAM PENGELOLAAN SUMBER DAYA AIR	Rehabilitasi Saluran Pengendali Banjir	Pembuatan Drainase Jalan Basir Jahan menembus SMPN 7 (Masa Sidang III)	Jalan Basir Jahan menembus SMPN 7	1 meter		0
7	1.03 - 15.19	PROGRAM PENYELENGGARAAN JALAN	Penyediaan Pelayanan Kesehatan Dasar Puskesmas Menteng (JKN)	Perbaikan Jalan Matai (Masa Sidang III)	Jalan Matai	1 meter		1
8	1.03 - 15.19	PROGRAM PENYELENGGARAAN JALAN	Penyediaan Pelayanan Kesehatan Dasar Puskesmas Menteng (JKN)	Perbaikan Jalan Sorong (Masa Sidang III)	Jalan Sorong	1 meter		1
								2.500.000.004
<b>140.101 DINAS PERUMAHAN RAKYAT DAN KAWASAN PERMUKIMAN ( 2 USULAN)</b>								
<b>KECAMATAN : JEKAN RAYA</b>								
1	1.04 - 15.11	PROGRAM PENGENDALIAN PEMANFAATAN RUANG	Pendampingan DAK Peningkatan Kualitas (PK) Perumahan Swadaya	Pembuatan Perda Parit/Drainase (Masa Sidang I)	Kelurahan Menteng	1 Paket		0
2	1.04 - 16.08	PROGRAM PENGELOLAAN DAN PENGEMBANGAN FASILITAS UMUM	Pendampingan DAK Peningkatan Kualitas (PK) Perumahan Swadaya	Pemeliharaan Taman (Masa Sidang I)	Kelurahan Menteng	1 Paket		0
								0
<b>URUSAN WAJIB BUKAN PELAYANAN DASAR ( 1 USULAN)</b>								

NO	KODE	PROGRAM	KEGIATAN	PEMBIDANGAN / SKPD / USULAN	KELURAHAN / LOKASI	VOLUME / SATUAN	KETERANGAN	JUMLAH PAGU (Rp)
( 1 )	( 2 )	( 3 )	( 4 )	( 5 )	( 6 )	( 7 )	( 8 )	( 9 )
<b>2.110.101 DINAS KOPERASI, USAHA KECIL, DAN MENENGAH ( 1 USULAN)</b>								
<b>KECAMATAN : JEKAN RAYA</b>								
1	2.11 - 21.11	PROGRAM PENGENDALIAN PEMANFAATAN RUANG	Pendampingan DAK Peningkatan Kualitas (PK) Perumahan Swadaya	Pengaktifan Koperasi (Masa Sidang I)	Kelurahan Menteng	1 Kegiatan		1
								1
<b>URUSAN PILIHAN ( 1 USULAN)</b>								
<b>320.101 DINAS KEBUDAYAAN DAN PARIWISATA ( 1 USULAN)</b>								
<b>KECAMATAN : SABANGAU</b>								
1	3.02 - 16.10	PROGRAM PENGEMBANGAN DESTINASI PARIWISATA	Pembuatan Fasilitas Pendukung Pariwisata	Peningkatan dan Pengembangan Infrastruktur di Wisata Alam Kereng Bangkirai (Masa Sidang II)	Kawasan Wisata kereng Bangkirai	1 Paket		1
								1
<b>URUSAN PEMERINTAHAN FUNGSI PENUNJANG ( 2 USULAN)</b>								
<b>411.101 KECAMATAN SEBANGAU ( 2 USULAN)</b>								
<b>KECAMATAN : SABANGAU</b>								
1	4.01 - 31.03	PROGRAM PENGEMBANGAN DESTINASI PARIWISATA	Pembuatan Fasilitas Pendukung Pariwisata	Pembuatan tapal batas antara kelurahan kalampangan dan kelurahan bereng bengkel (Masa Sidang I)	Kelurahan Kalampangan	1 Kegiatan		1
2	4.01 - 32.01	PROGRAM PENGEMBANGAN DESTINASI PARIWISATA	Pembuatan Fasilitas Pendukung Pariwisata	Usulan kenaikan insentif mantir adat dan damang (Masa Sidang I)	Kelurahan Kalampangan	1 Kegiatan		1
								2
<b>DAPIL II (35 USULAN)</b>								
<b>URUSAN WAJIB PELAYANAN DASAR (29 USULAN)</b>								
<b>110.101 DINAS PENDIDIKAN ( 3 USULAN)</b>								
<b>KECAMATAN : BUKIT BATU</b>								
1	1.01 - 16.96	PROGRAM PENDIDIKAN NON FORMAL		Bantuan Rutin Sekolah (Masa Sidang I)	Kelurahan Marang	1 Kegiatan		1.898.734.177

NO	KODE	PROGRAM	KEGIATAN	PEMBIDANGAN / SKPD / USULAN	KELURAHAN / LOKASI	VOLUME / SATUAN	KETERANGAN	JUMLAH PAGU (Rp)
( 1 )	( 2 )	( 3 )	( 4 )	( 5 )	( 6 )	( 7 )	( 8 )	( 9 )
2	1.01 - 20.36			Penambahan guru agama islam pada SDN 01 Marang (Masa Sidang I)	SDN 01 Marang	1 orang		1
3	1.01 - 18.26	PROGRAM PENDIDIKAN NON FORMAL		Bantua Operasional PAUD dan Bantuan Insentif Guru PAUD (Masa Sidang III)	Kelurahan Tumbang Tahai	1 orang		1
								1.898.734.179
120.101 DINAS KESEHATAN ( 1 USULAN)								
KECAMATAN : JEKAN RAYA								
1	1.02 - 16.11	PROGRAM PELAYANAN KESEHATAN	Penyediaan Pelayanan Kesehatan Dasar Puskesmas Menteng (JKN)	Pelayanan Kesehatan Gratis (Masa Sidang I)	Kelurahan Petuk Katimpun	1 Kegiatan		1
								1
130.101 DINAS PEKERJAAN UMUM DAN PENATAAN RUANG (23 USULAN)								
KECAMATAN : BUKIT BATU								
1	1.03 - 15.03	PROGRAM PENYELENGGARAAN JALAN	Peningkatan Jalan (DAK)	Pembangunan Jalan Subud	Kecamatan Bukit Batu	2.500 Meter		750.000.000
2	1.03 - 15.03	PROGRAM PENYELENGGARAAN JALAN	Peningkatan Jalan (DAK)	Pengaspalan jalan menuju kelurahan marang (Masa Sidang I)	Kelurahan Marang	2 km		1
3	1.04 - 16.14	PROGRAM PENGELOLAAN DAN PENGEMBANGAN FASILITAS UMUM	Pembangunan Sarana dan Prasarana Air Bersih Pedesaan (Penugasan DAK)	Bantuan alat-alat untuk air bersih (Masa Sidang I)	Kelurahan Marang	1 Paket		1
4	1.03 - 16.09	PROGRAM PENGELOLAAN SUMBER DAYA AIR	Rehabilitasi Saluran Pengendali Banjir	Penataan dan Pembuatan saluran Air (masa Sidang II)	Pasar Tangkiling	1 Paket		0
5	1.03 - 15.19	PROGRAM PENYELENGGARAAN JALAN	Rehabilitasi Saluran Pengendali Banjir	Pengaspalan Jalan Menuju SMPN 6 dan SMAN 6 (Masa Sidang III)	Jalan Menuju SMPN 6 dan SMAN 6	1 meter		1
6	1.03 - 16.09	PROGRAM PENGELOLAAN SUMBER DAYA AIR	Rehabilitasi Saluran Pengendali Banjir	Pembuatan Drainase Jalan Tjilik Riwut Km 29 Tumbang Tahai (Masa Sidang III)	Jalan Tjilik Riwut Km 29 Tumbang Tahai	1 meter		1
7	1.03 - 15.19	PROGRAM PENYELENGGARAAN JALAN	Rehabilitasi Saluran Pengendali Banjir	Pengaspalan Jalan Rames (Masa Sidang III)	Jalan Rames	1 meter		1
								750.000.005
KECAMATAN : JEKAN RAYA								
1	1.03 - 15.19	PROGRAM PENYELENGGARAAN JALAN	Rehabilitasi Saluran Pengendali Banjir	Penimbunan dan Perbaikan Drainase (Masa Sidang II)	Jl. Mahir Mahar (Pala 8 Tjilik Riwut)	1 Paket		0

NO	KODE	PROGRAM	KEGIATAN	PEMBIDANGAN / SKPD / USULAN	KELURAHAN / LOKASI	VOLUME / SATUAN	KETERANGAN	JUMLAH PAGU (Rp)
( 1 )	( 2 )	( 3 )	( 4 )	( 5 )	( 6 )	( 7 )	( 8 )	( 9 )
2	1.03 - 15.19	PROGRAM PENYELENGGARAAN JALAN	Rehabilitasi Saluran Pengendali Banjir	Adanya Perbaikan jalan (Masa Sidang II)	Jl. Lele induk	1 Paket		0
3	1.03 - 16.09	PROGRAM PENGELOLAAN SUMBER DAYA AIR	Rehabilitasi Saluran Pengendali Banjir	Pembenahan Drainase Pembuangan Air (Masa Sidang II)	Jl. Paus Induk	1 Paket		0
4	1.03 - 16.09	PROGRAM PENGELOLAAN SUMBER DAYA AIR	Rehabilitasi Saluran Pengendali Banjir	Pembenahan Drainase Pembuangan Air (Masa Sidang II)	Jl. Sapan Induk	1 Paket		0
5	1.03 - 16.09	PROGRAM PENGELOLAAN SUMBER DAYA AIR	Rehabilitasi Saluran Pengendali Banjir	Pembenahan Drainase Pembuangan Air (Masa Sidang II)	Jl. Piranha Induk	1 paket		0
6	1.03 - 15.19	PROGRAM PENYELENGGARAAN JALAN	Penyediaan Pelayanan Kesehatan Dasar Puskesmas Menteng (JKN)	Pengaspalan Jalan Sapan (Masa Sidang II)	Jl. sapan	1 Paket		0
7	1.03 - 15.19	PROGRAM PENYELENGGARAAN JALAN	Rehabilitasi Saluran Pengendali Banjir	Perlunya Penimbunan (Masa Sidang II)	Jl. Bandeng	1 Paket		0
8	1.03 - 16.09	PROGRAM PENGELOLAAN SUMBER DAYA AIR	Rehabilitasi Saluran Pengendali Banjir	Perlu Adanya Pembuangan Air/Drenainse (Masa Sidang II)	Jl. Lele I	1 Paket		0
9	1.03 - 16.09	PROGRAM PENGELOLAAN SUMBER DAYA AIR	Rehabilitasi Saluran Pengendali Banjir	Perbaikan Drainase (Masa Sidang II)	Jl. Bandeng	1 paket		0
10	1.03 - 15.05	PROGRAM PENYELENGGARAAN JALAN	Perencanaan Teknis Bidang-Bidang Kebinamargaan	Pembuatan jembatan titian/jembatan penghubung (Masa Sidang I)	Kelurahan Petuk Katimpun	1 Paket		1
11	1.03 - 16.09	PROGRAM PENGELOLAAN SUMBER DAYA AIR	Rehabilitasi Saluran Pengendali Banjir	Perbaikan drainase (Masa Sidang I)	Kelurahan Petuk Katimpun	1 Paket		1
								2
<b>KECAMATAN : RAKUMPIT</b>								
1	1.03 - 24.22	PROGRAM PENYELENGGARAAN JALAN	Peningkatan Jalan (DAK)	Usulan Air PDAM (Masa Sidang III)	Kelurahan Mungku Baru	1 paket		1
2	1.03 - 15.19	PROGRAM PENYELENGGARAAN JALAN	Peningkatan Jalan (DAK)	Perbaikan jalan titian pelabuhan dan jembatan kayu (Masa Sidang III)	Kelurahan Mungku Baru	700 meter		1
3	1.03 - 15.19	PROGRAM PENYELENGGARAAN JALAN	Peningkatan Jalan (DAK)	Pengerasan dan Pelebaran Jalan Padat Karya km 79 (Masa Sidang III)	Kelurahan Mungku Baru	5.500 meter		1
4	1.03 - 15.03	PROGRAM PENYELENGGARAAN JALAN	Peningkatan Jalan (DAK)	Mengembalikan Fungsi Jalan Batuah ke Petuk Bukit untuk menuju Pelabuhan yang ditutup (Masa Sidang III)	Kelurahan Petuk Bukit	1 paket		1

NO	KODE	PROGRAM	KEGIATAN	PEMBIDANGAN / SKPD / USULAN	KELURAHAN / LOKASI	VOLUME / SATUAN	KETERANGAN	JUMLAH PAGU (Rp)
( 1 )	( 2 )	( 3 )	( 4 )	( 5 )	( 6 )	( 7 )	( 8 )	( 9 )
5	1.03 - 15.19	PROGRAM PENYELENGGARAAN JALAN	Peningkatan Jalan (DAK)	Pengaspalan Jalan simpang petuk bukit sampai ke kompleks kantor kelurahan dan perkampungan penduduk (Masa Sidang III)	Kelurahan Petuk Bukit	1 meter		1
								5
<b>140.101 DINAS PERUMAHAN RAKYAT DAN KAWASAN PERMUKIMAN ( 1 USULAN)</b>								
<b>KECAMATAN : JEKAN RAYA</b>								
1	2.05 - 15.17	PROGRAM PENGEMBANGAN KINERJA PENGELOLAAN PERSAMPAHAN	Rehabilitasi Saluran Pengendali Banjir	Pembuatan Tempat Pembuangan Sampah (TPS) (Masa Sidang III)	Jalan Sesep Madu	1 unit		1
								1
<b>160.101 DINAS SOSIAL ( 1 USULAN)</b>								
<b>KECAMATAN : JEKAN RAYA</b>								
1	1.06 - 21.03	PROGRAM PENGEMBANGAN KINERJA PENGELOLAAN PERSAMPAHAN	Rehabilitasi Saluran Pengendali Banjir	Bantuan Rastra (Masa Sidang III)	RT 03/RW IX	1 paket		1
								1
<b>URUSAN PILIHAN ( 4 USULAN)</b>								
<b>320.101 DINAS KEBUDAYAAN DAN PARIWISATA ( 3 USULAN)</b>								
<b>KECAMATAN : BUKIT BATU</b>								
1	3.02 - 16.10	PROGRAM PENGEMBANGAN DESTINASI PARIWISATA	Pembuatan Fasilitas Pendukung Pariwisata	Pembuatan Wahana/ Tempat Bermain Anak-anak (Masa Sidang II)	Terletak Pada Km.35	1 Paket		0
2	3.02 - 16.28	PROGRAM PENGEMBANGAN DESTINASI PARIWISATA	Pembuatan Fasilitas Pendukung Pariwisata	Penambahan WC Sebanyak 5 Bilik (Masa Sidang II)	Terletak Pada Km.35	1 Paket		0
3	3.02 - 16.10	PROGRAM PENGEMBANGAN DESTINASI PARIWISATA	Pembuatan Fasilitas Pendukung Pariwisata	Pembuatan Parit Pembatas Taman Wisata (Masa Sidang II)	Terletak Pada Km.35	1 Paket		0
								0
<b>370.101 DINAS PERINDUSTRIAN DAN PERDAGANGAN ( 1 USULAN)</b>								
<b>KECAMATAN : BUKIT BATU</b>								

NO	KODE	PROGRAM	KEGIATAN	PEMBIDANGAN / SKPD / USULAN	KELURAHAN / LOKASI	VOLUME / SATUAN	KETERANGAN	JUMLAH PAGU (Rp)
( 1 )	( 2 )	( 3 )	( 4 )	( 5 )	( 6 )	( 7 )	( 8 )	( 9 )
1	3.06 - 15.09	PROGRAM PERLINDUNGAN KONSUMEN DAN PENGAMANAN PERDAGANGAN	Pembuatan Fasilitas Pendukung Pariwisata	Peresmian Pasar Tangkiling (Masa Sidang II)	Pasar Tangkiling	1 Paket		0
								0
URUSAN PEMERINTAHAN FUNGSI PENUNJANG ( 2 USULAN)								
411.001 KECAMATAN JEKAN RAYA ( 1 USULAN)								
KECAMATAN : JEKAN RAYA								
1	4.01 - 31.12	PROGRAM PERLINDUNGAN KONSUMEN DAN PENGAMANAN PERDAGANGAN	Pembuatan Fasilitas Pendukung Pariwisata	Bantuan Seragam Batik untuk RT dan RW (Masa Sidang III)	Kelurahan Palangka	1 orang		1
								1
411.201 KECAMATAN RAKUMPIT ( 1 USULAN)								
KECAMATAN : RAKUMPIT								
1	4.01 - 31.21	PROGRAM PERLINDUNGAN KONSUMEN DAN PENGAMANAN PERDAGANGAN	Pembuatan Fasilitas Pendukung Pariwisata	Penyambungan Listrik ke gedung balai kantor pertemuan kelurahan Petuk Bukit (Masa Sidang III)	Kelurahan Petuk Bukit	1 paket		1
								1
DAPIL III (54 USULAN)								
URUSAN WAJIB PELAYANAN DASAR (44 USULAN)								
110.101 DINAS PENDIDIKAN ( 8 USULAN)								
KECAMATAN : PAHANDUT								
1	1.01 - 16.10	PROGRAM PENDIDIKAN NON FORMAL		Pembuatan pagar Beton (Masa sidang II)	Keliling SDN Langkai 3	1 Unit		0
2	1.01 - 16.14	PROGRAM PENDIDIKAN NON FORMAL		Bantuan Alat Ekstrakulikuler untuk SD (Masa Sidang III)	RT 01 RW 12 Kelurahan Pahandut	1 paket		1
3	1.01 - 16.41	PROGRAM PENDIDIKAN NON FORMAL		Pembangunan SD Baru di Murjani (Masa Sidang III)	SD di Murjani	1 paket		1
4	1.01 - 16.41	PROGRAM PENDIDIKAN NON FORMAL		Pengajuan Sarana Pendidikan seperti meja, kursi (Masa Sidang III)	Kelurahan Panarung	1 paket		1

NO	KODE	PROGRAM	KEGIATAN	PEMBIDANGAN / SKPD / USULAN	KELURAHAN / LOKASI	VOLUME / SATUAN	KETERANGAN	JUMLAH PAGU (Rp)
( 1 )	( 2 )	( 3 )	( 4 )	( 5 )	( 6 )	( 7 )	( 8 )	( 9 )
5	1.01 - 16.41	PROGRAM PENDIDIKAN NON FORMAL		Pengadaan Bangunan Sekolah SLTA Sederajat	Kelurahan Tumbang Rungan	1 Unit		0
								3
<b>KECAMATAN : SABANGAU</b>								
1	1.01 - 16.41	PROGRAM PENDIDIKAN NON FORMAL		Penimbunan Halaman Sekolah SMP 9 (Masa Sidang I)	Kelurahan Bereng Bengkel	1 Paket		1
2	1.01 - 16.41	PROGRAM PENDIDIKAN NON FORMAL		Pembangunan Mes Sekolah untuk siswa SMA Kelurahan Danau Tundai di Kelurahan Kalampangan (Masa Sidang I)	Kelurahan Kalampangan	1 Paket		1
3	1.01 - 16.13	PROGRAM PENDIDIKAN NON FORMAL		Bantuan Fasilitas Laptop untuk siswa SMP dan SMA di Kelurahan Danau Tundai untuk menunjang kegiatan ujian nasional (Masa Sidang I)	Kelurahan Danau Tundai	1 Kegiatan		1
								3
<b>120.101 DINAS KESEHATAN ( 4 USULAN)</b>								
<b>KECAMATAN : PAHANDUT</b>								
1	1.02 - 23.02	PROGRAM PELAYANAN KESEHATAN		Pengadaan Sarana dan Prasarana Kursi, Meja dan Posyandu (Masa Sidang III)	Jalan Veteran Kelurahan Panarung	1 paket		1
2	1.02 - 23.02	PROGRAM PELAYANAN KESEHATAN		Pembangunan Pustu (Masa Sidang III)	Komplek Perumahan Baru Jalan Kecipir Kelurahan Panarung	1 paket		1
3	1.02 - 23.02	PROGRAM PENDIDIKAN NON FORMAL		Pembangunan Puskesmas Pembantu (Masa Sidang III)	Jalan Kecipir RT 06 RW X	1 paket		1
4	1.02 - 16.21	PROGRAM PELAYANAN KESEHATAN		Fogging untuk membasmi sarang-sarang nyamuk dan telur-telur nyamuk (Masa Sidang III)	Jalan Jati IV Kelurahan Panarung	1 paket		1
								4
<b>130.101 DINAS PEKERJAAN UMUM DAN PENATAAN RUANG (31 USULAN)</b>								
<b>KECAMATAN : PAHANDUT</b>								
1	1.03 - 15.19	PROGRAM PENYELENGGARAAN JALAN	Rehabilitasi Saluran Pengendali Banjir	Peningkatan Jalan Patih Tiup	Kecamatan Pahandut	300 Meter		350.000.000



NO	KODE	PROGRAM	KEGIATAN	PEMBIDANGAN / SKPD / USULAN	KELURAHAN / LOKASI	VOLUME / SATUAN	KETERANGAN	JUMLAH PAGU (Rp)
( 1 )	( 2 )	( 3 )	( 4 )	( 5 )	( 6 )	( 7 )	( 8 )	( 9 )
2	1.03 - 16.09	PROGRAM PENGELOLAAN SUMBER DAYA AIR	Rehabilitasi Saluran Pengendali Banjir	Pembuatan Drainase Jl Temanggung Tandang ( Masa Sidang II)	Jl Temanggung Tandang	1 unit		0
3	1.03 - 15.19	PROGRAM PENYELENGGARAAN JALAN	Penyusunan Produk Hukum Daerah (Peraturan dan Keputusan Bidang Penataan Ruang)	Pengaspalan Jl Temanggung Jayakarti (Masa Sidang II)	Jl Temanggung Jayakarti RT 02/RW IX	700 Meter		0
4	1.03 - 18.03	PROGRAM PERENCANAAN TATA RUANG DAN PEMANFAATAN RUANG	Penyusunan Produk Hukum Daerah (Peraturan dan Keputusan Bidang Penataan Ruang)	Perbaikan Jembatan Beton di nyai Udang (Masa Sidang II)	Jl Nyai Udang, Ujung Jl Patih Tiup	1 Unit		0
5	1.03 - 15.27	PROGRAM PENYELENGGARAAN JALAN	Pembangunan Sarana dan Prasarana Air Bersih Pedesaan (Penugasan DAK)	Semenisasi Jembatan (Masa Sidang III)	RT IX Kelurahan Pahandut	1 meter		1
6	1.03 - 16.09	PROGRAM PENGELOLAAN SUMBER DAYA AIR	Rehabilitasi Saluran Pengendali Banjir	Pembangunan Parit di Jalan Kalimantan (Masa Sidang III)	RT 04 RW 16 Jalan Kalimantan	1 meter		1
7	1.03 - 15.05	PROGRAM PENYELENGGARAAN JALAN	Perencanaan Teknis Bidang-Bidang Kebinarmargaan	Semenisasi Jembatan (Masa Sidang III)	RT 01 RW 12 Jalan Kalimantan dan Kenanga Kelurahan Pahandut	200 meter		1
8	1.03 - 15.33	PROGRAM PENYELENGGARAAN JALAN		Semenisasi Jalan Cemara Labat II (Masa Sidang I)	RT 04	1 Paket		1
9	1.03 - 15.03	PROGRAM PENYELENGGARAAN JALAN	Peningkatan Jalan (DAK)	Pengaspalan Jalan Cemara Labat (Masa Sidang I)	Jalan Ceamara Labat	1 Paket		1
10	1.03 - 15.03	PROGRAM PENYELENGGARAAN JALAN	Peningkatan Jalan (DAK)	Pengaspalan Jalan Antasan Limau (Masa Sidang I)	Jalan Antasan Limau	500 meter		1
11	1.03 - 15.05	PROGRAM PENYELENGGARAAN JALAN	Perencanaan Teknis Bidang-Bidang Kebinarmargaan	Pembuatan Jalan Tititan Jalan Cemara Labat Masa Sidang I)	Jalan Ceamara Labat	1 Paket		1
12	1.03 - 15.03	PROGRAM PENYELENGGARAAN JALAN	Peningkatan Jalan (DAK)	perbaikan jalan pertigaan jalan wortel (Masa Sidang I)	Jalan Wortel	1 Paket		1
13	1.03 - 15.03	PROGRAM PENYELENGGARAAN JALAN	Peningkatan Jalan (DAK)	Perbaikan jalan perempatan karet-jati (Masa Sidang I)	jalan karet-jati	1 Paket		1
14	1.03 - 16.09	PROGRAM PENGELOLAAN SUMBER DAYA AIR	Rehabilitasi Saluran Pengendali Banjir	Pembenahan Drainase pertigaan jalan wortel (Masa Sidang I)	Jalan Wortel	1 Paket		1
15	1.03 - 16.09	PROGRAM PENGELOLAAN SUMBER DAYA AIR	Rehabilitasi Saluran Pengendali Banjir	Pembenahan Drainase jalan karet-jati (Masa Sidang I)	jalan karet-jati	1 Paket		1
16	1.03 - 15.03	PROGRAM PENYELENGGARAAN JALAN	Peningkatan Jalan (DAK)	Perbaikan jalan perempatan Karet - Pinus (Masa Sidang I)	Jalan karet-pinus	1 Paket		1
17	1.03 - 16.09	PROGRAM PENGELOLAAN SUMBER DAYA AIR	Rehabilitasi Saluran Pengendali Banjir	Pembenahan Drainase jalan karet-pinus (Masa Sidang I)	Jalan karet-pinus	1 Paket		1
18	1.03 - 15.03	PROGRAM PENYELENGGARAAN JALAN	Peningkatan Jalan (DAK)	Perbaikan dan Pemeliharaan Jalan di jalan jati, pinus dan wortel (Masa Sidang I)	Jalan Jati, Pinus dan Wortel	1 Paket		1

NO	KODE	PROGRAM	KEGIATAN	PEMBIDANGAN / SKPD / USULAN	KELURAHAN / LOKASI	VOLUME / SATUAN	KETERANGAN	JUMLAH PAGU (Rp)
( 1 )	( 2 )	( 3 )	( 4 )	( 5 )	( 6 )	( 7 )	( 8 )	( 9 )
19	1.03 - 15.27	PROGRAM PENYELENGGARAAN JALAN	Rehabilitasi Saluran Pengendali Banjir	Perbaikan Jalan Kecipir (Masa Sidang III)	Jalan Kecipir Kelurahan Panarung	1 paket		1
20	1.03 - 15.19	PROGRAM PENYELENGGARAAN JALAN	Rehabilitasi Saluran Pengendali Banjir	Perbaikan Jalan Jati (Masa Sidang III)	Jalan Jati Kelurahan Panarung	1 paket		1
21	1.03 - 16.09	PROGRAM PENGELOLAAN SUMBER DAYA AIR	Rehabilitasi Saluran Pengendali Banjir	Perbaikan Drainase Jalan Jati (Masa Sidang III)	Jalan Jati Kelurahan Panarung	1 paket		1
22	1.03 - 15.19	PROGRAM PENYELENGGARAAN JALAN	Rehabilitasi Saluran Pengendali Banjir	Perbaikan Jalan Ramin (Masa Sidang III)	Jalan Ramin RT 5 RW I Kelurahan Panarung	1 paket		1
23	1.03 - 16.09	PROGRAM PENGELOLAAN SUMBER DAYA AIR	Rehabilitasi Saluran Pengendali Banjir	Perbaikan Drainase Jalan Ramin (Masa Sidang III)	Jalan Ramin RT 5 RW I Kelurahan Panarung	1 paket		1
24	1.03 - 16.09	PROGRAM PENGELOLAAN SUMBER DAYA AIR	Rehabilitasi Saluran Pengendali Banjir	Pembuatan Drainase Jalan Veteran dan Jalan Pilau (Masa Sidang III)	Jalan Veteran dan Pilau Kelurahan Panarung	1 paket		1
25				Pembuatan Siring Jalan (Masa Sidang II)	Jl Besar Menuju jl Tumbang Rungan	1 Unit		0
								350.000.020
<b>KECAMATAN : SABANGAU</b>								
1	1.03 - 15.03	PROGRAM PENYELENGGARAAN JALAN	Peningkatan Jalan (DAK)	Jalan menuju Bereng Bengkel (Masa Sdang I)	Kelurahan Bereng Bengkel	1 km		1
2	1.03 - 16.09	PROGRAM PENGELOLAAN SUMBER DAYA AIR	Rehabilitasi Saluran Pengendali Banjir	Pembuatan Gorong-gorong di jalan Bereng Bengkel (Masa Sidang I)	Kelurahan Bereng Bengkel	1 Paket		1
3	1.04 - 16.14	PROGRAM PENGELOLAAN DAN PENGEMBANGAN FASILITAS UMUM	Pembangunan Sarana dan Prasarana Air Bersih Pedesaan (Penugasan DAK)	Bantuan Sarana Air Bersih (Masa Sidang I)	Kelurahan Bereng Bengkel	1 Paket		1
4	1.03 - 15.03	PROGRAM PENYELENGGARAAN JALAN	Peningkatan Jalan (DAK)	Peningkatan Jalan dari pelabuhan bukit pinang sampai kelurahan danau tundai (Masa Sidang I)	Kelurahan Danau Tundai	4 km		1
5	1.04 - 16.14	PROGRAM PENGELOLAAN DAN PENGEMBANGAN FASILITAS UMUM	Pembangunan Sarana dan Prasarana Air Bersih Pedesaan (Penugasan DAK)	Bantuan Sarana Air Brsih (Masa Sidang I)	Kelurahan Danau Tundai	1 Paket		1
6	1.04 - 16.14	PROGRAM PENGELOLAAN DAN PENGEMBANGAN FASILITAS UMUM	Pembangunan Sarana dan Prasarana Air Bersih Pedesaan (Penugasan DAK)	Bantuan Sarana Air Bersih (Masa Sidang I)	Kelurahan Kameloh Baru	1 Paket		1
								6
<b>140.101 DINAS PERUMAHAN RAKYAT DAN KAWASAN PERMUKIMAN ( 1 USULAN)</b>								
<b>KECAMATAN : PAHANDUT</b>								

NO	KODE	PROGRAM	KEGIATAN	PEMBIDANGAN / SKPD / USULAN	KELURAHAN / LOKASI	VOLUME / SATUAN	KETERANGAN	JUMLAH PAGU (Rp)
( 1 )	( 2 )	( 3 )	( 4 )	( 5 )	( 6 )	( 7 )	( 8 )	( 9 )
1	1.03 - 33.05	PROGRAM PENYELENGGARAAN JALAN	Perencanaan Teknis Bidang-Bidang Kebinarmargaan	Bantuan Pemanfaatan Pekarangan (Masa Sidang III)	RT 01 RW 12 Kelurahan Pahandut	1 paket		1
								1
<b>URUSAN WAJIB BUKAN PELAYANAN DASAR ( 1 USULAN)</b>								
<b>290.101 DINAS PERHUBUNGAN ( 1 USULAN)</b>								
<b>KECAMATAN : PAHANDUT</b>								
1	2.09 - 18.06	PROGRAM REHABILITASI/PEMELIHARAAN SARANA DAN FASILITAS PERHUBUNGAN	Perencanaan Teknis Bidang-Bidang Kebinarmargaan	Pembuatan Pelabuhan Untuk aktifitas Bongkar Muat Baik dari Sungai dan Darat( Masa Sidang II)	Kelurahan Tumbang Rungan	1 Unit		0
								0
<b>URUSAN PEMERINTAHAN FUNGSI PENUNJANG ( 9 USULAN)</b>								
<b>410.801 KECAMATAN PAHANDUT ( 6 USULAN)</b>								
<b>KECAMATAN : PAHANDUT</b>								
1	4.01 - 32.28	PROGRAM REHABILITASI/PEMELIHARAAN SARANA DAN FASILITAS PERHUBUNGAN	Perencanaan Teknis Bidang-Bidang Kebinarmargaan	Pengadaan Kipas Angin (Masa Sidang II)	Balai Basara	6 Unit		0
2	4.01 - 32.28	PROGRAM REHABILITASI/PEMELIHARAAN SARANA DAN FASILITAS PERHUBUNGAN	Perencanaan Teknis Bidang-Bidang Kebinarmargaan	Pengadaan Kursi Tamu Ruang Kerja Lurah (Masa Sidang II)	Kantor Kelurahan Langkai	1 Paket		0
3	4.01 - 32.28	PROGRAM REHABILITASI/PEMELIHARAAN SARANA DAN FASILITAS PERHUBUNGAN	Perencanaan Teknis Bidang-Bidang Kebinarmargaan	Pengadaan Meja Kursi Lurah (Masa Sidang II)	Kantor Kelurahan Langkai	1 Unit		0
4	4.01 - 32.28	PROGRAM REHABILITASI/PEMELIHARAAN SARANA DAN FASILITAS PERHUBUNGAN	Perencanaan Teknis Bidang-Bidang Kebinarmargaan	Pengadaan Mrja dan Kursi Staf Lurah ( Masa Sidang II)	Kantor Kelurahan Langkai	6 Unit		0
5	4.01 - 32.28	PROGRAM REHABILITASI/PEMELIHARAAN SARANA DAN FASILITAS PERHUBUNGAN	Perencanaan Teknis Bidang-Bidang Kebinarmargaan	Pengadaan Meja Ukuran 0,8 M x 2,0 M (Masa Sidang II)	Kantor Kelurahan Langkai	100 Unit		0
6	4.01 - 32.28	PROGRAM REHABILITASI/PEMELIHARAAN SARANA DAN FASILITAS PERHUBUNGAN	Perencanaan Teknis Bidang-Bidang Kebinarmargaan	Pengadaan Kursi untuk balai Basara ( Masa Sidang II )	Kantor Kelurahan Langkai	100 unit		0

NO	KODE	PROGRAM	KEGIATAN	PEMBIDANGAN / SKPD / USULAN	KELURAHAN / LOKASI	VOLUME / SATUAN	KETERANGAN	JUMLAH PAGU (Rp)
( 1 )	( 2 )	( 3 )	( 4 )	( 5 )	( 6 )	( 7 )	( 8 )	( 9 )
								0
411.101 KECAMATAN SEBANGAU ( 1 USULAN)								
KECAMATAN : SABANGAU								
1	4.01 - 32.41	PROGRAM REHABILITASI/PEMELIHARAAN SARANA DAN FASILITAS PERHUBUNGAN	Perencanaan Teknis Bidang-Bidang Kebinamargaan	Tapal Batas Kelurahan Danau Tundai (Masa Sidang I)	Kelurahan Danau Tundai	1 Kegiatan		1
								1
411.601 BADAN PENANGGULANGAN BENCANA DAERAH ( 2 USULAN)								
KECAMATAN : PAHANDUT								
1	1.05 - 22.05	PROGRAM PENGENDALIAN PENCEMARAN DAN PERUSAKAN LINGKUNGAN HIDUP	Perencanaan Teknis Bidang-Bidang Kebinamargaan	Pengajuan 3 titik sumur bor (Masa Sidang III)	RT 01 RW 12 Jalan Kalimantan dan Kenanga Kelurahan Pahandut	3 titik		1
								1
KECAMATAN : SABANGAU								
1	1.05 - 22.05	PROGRAM PENGENDALIAN PENCEMARAN DAN PERUSAKAN LINGKUNGAN HIDUP	Perencanaan Teknis Bidang-Bidang Kebinamargaan	bantuan untuk bencana banjir (Masa Sidang I)	Kelurahan Kameloh Baru	1 Paket		1
								1
JUMLAH USULAN								125
JUMLAH PAGU								6.748.734.256

GAMBARAN KONSISTENSI PROGRAM DAN KERANGKA PENDANAAN DOKUMEN RPJMD DAN RKPD TAHUN 2020

KOTA PALANGKA RAYA

NO.	URUSAN	RPJMD		RKPD		PROGRAM RPJMD - RKPD Tahun 2020			PERANGKAT DAERAH PENANGGUNG JAWAB
		Tahun 2020		Tahun 2020		KONSISTEN	PROGRAM RPJMD YANG TIDAK DIJABARKAN DALAM RKPD	PROGRAM RKPD TIDAK BERDASARKAN PERDA RPJMD	
		PROGRAM	Rp	PROGRAM	Rp				
1	2	4	6	4	6				7
I	URUSAN WAJIB PELAYANAN DASAR	41	479,780,357,094.80	41	332,416,047,015.53	41	0	0	
1	Pendidikan	4	78,901,820,800.00	4	48,030,976,500.00	4	0	0	DINAS PENDIDIKAN
2	Kesehatan	4	96,248,623,389.00	4	53,379,176,808.00	4	0	0	DINAS KESEHATAN
3	Pekerjaan Umum dan Penataan Ruang	7	137,651,920,000.00	7	127,328,625,782.00	7	0	0	DINAS PEKERJAAN UMUM DAN PENATAAN RUANG
4	Perumahan Rakyat dan Kawasan Permukiman	5	127,747,245,133.60	5	78,424,526,225.00	5	0	0	DINAS PERUMAHAN RAKYAT DAN KAWASAN PERMUKIMAN
5	Ketentraman dan Ketertiban Umum serta Perlindungan Masyarakat	5	5,411,000,000.00	5	4,339,152,950.00	5	0	0	BADAN KESATUAN BANGSA DAN POLITIK
		3	9,034,235,292.20	3	8,171,489,041.00	3	0	0	SATUAN POLISI PAMONG PRAJA
		4	13,474,864,078.00	4	5,642,053,504.00	4	0	0	DINAS PEMADAM KEBAKARAN DAN PENYELAMATAN
		4	8,295,894,100.00	4	4,021,778,833.00	4	0	0	BADAN PENANGGULANGAN BENCANA DAERAH
6	Sosial	5	3,014,754,302.00	5	3,078,267,372.53	5	0	0	DINAS SOSIAL
II	URUSAN WAJIB BUKAN PELAYANAN DASAR	51	96,197,787,110.57	51	52,544,584,114.85	51	0	0	
1	Tenaga Kerja	4	4,374,737,390.00	4	2,865,467,290.00	4	0	0	DINAS TENAGA KERJA
2	Komunikasi dan Informatika	2	14,357,148,043.12	2	7,621,048,195.00	2	0	0	DINAS KOMUNIKASI INFORMATIKA, STATISTIK DAN PERSANDIAN
3	Statistik	2	780,500,000.00	2	162,736,000.00	2	0	0	DINAS KOMUNIKASI INFORMATIKA, STATISTIK DAN PERSANDIAN
4	Persandian	1	825,500,000.00	1	195,447,300.00	1	0	0	DINAS KOMUNIKASI INFORMATIKA, STATISTIK DAN PERSANDIAN
5	Koperasi, Usaha Kecil dan Menengah	4	3,391,024,001.30	4	3,438,385,796.00	4	0	0	DINAS KOPERASI, USAHA KECIL, DAN MENENGAH
6	Penanaman Modal	5	4,637,000,000.00	5	2,450,065,137.34	5	0	0	DINAS PENANAMAN MODAL DAN PELAYANAN TERPADU SATU PINTU
7	Kepemudaan dan Olah Raga	5	18,573,137,500.00	5	3,766,184,294.00	5	0	0	DINAS KEPEMUDAAN DAN OLAH RAGA
8	Perpustakaan	2	3,782,987,590.00	2	4,808,481,200.00	2	0	0	DINAS PERPUSTAKAAN DAN KEARSIPAN

NO.	URUSAN	RPJMD		RKPD		PROGRAM RPJMD - RKPD Tahun 2020			PERANGKAT DAERAH PENANGGUNG JAWAB
		Tahun 2020		Tahun 2020		KONSISTEN	PROGRAM RPJMD YANG TIDAK DIJABARKAN DALAM RKPD	PROGRAM RKPD TIDAK BERDASARKAN PERDA RPJMD	
		PROGRAM	Rp	PROGRAM	Rp				
1	2	4	6	4	6				7
9	Kearsipan	1	1,048,750,000.00	1		1	0	0	DINAS PERPUSTAKAAN DAN KEARSIPAN
10	Lingkungan Hidup	6	9,544,370,715.60	6	2,907,459,263.00	6	0	0	DINAS LINGKUNGAN HIDUP
11	Administrasi Kependudukan dan Capil	5	7,392,142,764.20	5	4,485,290,598.00	5	0	0	DINAS KEPENDUDUKAN DAN PENCATATAN SIPIL
12	Pengendalian Penduduk dan Keluarga Berencana	3	4,749,290,450.00	3	4,298,347,679.00	3	0	0	DINAS PENGENDALIAN PENDUDUK DAN KELUARGA BERENCANA, PEMBERDAYAAN PEREMPUAN, DAN PERLINDUNGAN ANAK
13	Peremberdayaan Perempuan dan Perlindungan anak	2	791,616,875.00	2	1,276,147,250.00	2	0	0	DINAS PENGENDALIAN PENDUDUK DAN KELUARGA BERENCANA, PEMBERDAYAAN PEREMPUAN, DAN PERLINDUNGAN ANAK
14	Perhubungan	5	13,096,813,956.85	5	7,443,584,137.51	5	0	0	DINAS PERHUBUNGAN
15	Kebudayaan	2	4,073,269,092.00	2	3,950,795,525.00	2	0	0	DINAS KEBUDAYAAN DAN PARIWISATA
16	Pangan	2	4,779,498,732.50	2	2,875,144,450.00	2	0	0	DINAS KETAHANAN PANGAN DAN PERTANIAN
III	URUSAN PILIHAN	18	39,345,484,568.39	18	16,095,953,912.00	18	0	0	
1	Kelautan dan Perikanan	5	6,561,995,645.00	5	4,527,434,250.00	5	0	0	DINAS PERIKANAN
2	Pariwisata	3	10,365,000,000.00	3	3,755,000,000.00	3	0	0	DINAS KEBUDAYAAN DAN PARIWISATA
3	Pertanian	5	13,776,649,850.00	5	3,443,554,375.00	5	0	0	DINAS KETAHANAN PANGAN DAN PERTANIAN
4	Perdagangan	3	6,906,839,073.39	3	3,965,865,287.00	3	0	0	DINAS PERINDUSTRIAN DAN PERDAGANGAN
5	Perindustrian	2	1,735,000,000.00	2	404,100,000.00	2	0	0	DINAS PERINDUSTRIAN DAN PERDAGANGAN
IV	URUSAN FUNGSI PENUNJANG	52	156,480,144,687.22	52	131,511,223,536.17	52	0	0	
1	Administrasi Pemerintahan	9	50,583,521,500.09	9	36,268,659,411.09	9	0	0	SEKRETARIAT DAERAH
		3	26,253,029,008.00	3	23,000,361,600.00	3	0	0	SEKRETARIAT DEWAN PERWAKILAN RAKYAT DAERAH
		4	6,771,180,000.00	4	6,624,624,369.00	4	0	0	KECAMATAN PAHANDUT
		4	6,280,428,505.00	4	4,483,709,550.00	4	0	0	KECAMATAN BUKIT BATU
		4	6,273,964,225.00	4	5,082,975,411.00	4	0	0	KECAMATAN JEKAN RAYA
		4	3,725,948,600.00	4	6,358,289,602.00	4	0	0	KECAMATAN SEBANGAU
		3	3,571,905,000.00	3	6,614,589,950.00	3	0	0	KECAMATAN RAKUMPIT
2	Pengawasan	4	4,683,154,263.52	4	4,361,682,000.00	4	0	0	INSPEKTORAT

NO.	URUSAN	RPJMD		RKPD		PROGRAM RPJMD - RKPD Tahun 2020			PERANGKAT DAERAH PENANGGUNG JAWAB
		Tahun 2020		Tahun 2020		KONSISTEN	PROGRAM RPJMD YANG TIDAK DIJABARKAN DALAM RKPD	PROGRAM RKPD TIDAK BERDASARKAN PERDA RPJMD	
		PROGRAM	Rp	PROGRAM	Rp				
1	2	4	6	4	6				7
3	Perencanaan	4	9,775,020,603.11	4	10,074,870,603.00	4	0	0	BADAN PERENCANAAN PEMBANGUNAN DAERAH
4	Keuangan	2	12,400,082,992.50	2	11,684,205,350.00	2	0	0	BADAN PENGELOLA KEUANGAN DAN ASET DAERAH
		5	11,093,294,500.00	5	7,722,311,750.00	5	0	0	BADAN PENGELOLA PAJAK DAN RETRIBUSI DAERAH
5	Kepegawaian	2	2,475,830,510.00	2	2,596,026,745.08	2	0	0	BADAN KEPEGAWAIAN, PENDIDIKAN DAN PELATIHAN
6	Pendidikan dan Pelatihan	1	3,392,720,300.00	1	3,108,230,765.00	1	0	0	BADAN KEPEGAWAIAN, PENDIDIKAN DAN PELATIHAN
7	Penelitian dan Pengembangan	3	9,200,064,680.00	3	3,530,686,430.00	3	0	0	BADAN PENELITIAN DAN PENGEMBANGAN
JUMLAH		162	771,803,773,460.98	162	532,567,808,578.55	162	0	0	

FORM 1

KONSISTENSI JUMLAH DAN NOMENKLATUR PROGRAM RENCANA KERJA PEMERINTAH DAERAH (RKPD) 2020 DAN RPJMD  
TAHUN PELAKSANAAN

KOTA PALANGKA RAYA

NO.	URUSAN	PERANGKAT DAERAH PENANGGUNG JAWAB	JUMLAH PROGRAM RPJMD	JUMLAH PROGRAM RKPD	JUMLAH NAMA PROGRAM/ OUTCOME YANG KONSISTEN	JUMLAH NAMA PROGRAM/ OUTCOME YANG INKONSISTEN	PENJELASAN INKONSISTEN
1	2	3	4	5	6	7	8
I	URUSAN WAJIB PELAYANAN DASAR						
1	Pendidikan	DINAS PENDIDIKAN	4	4	4	0	
2	Kesehatan	DINAS KESEHATAN	4	4	4	0	
3	Pekerjaan Umum dan Penataan Ruang	DINAS PEKERJAAN UMUM DAN PENATAAN RUANG	7	7	7	0	
4	Perumahan Rakyat dan Kawasan Permukiman	DINAS PERUMAHAN RAKYAT DAN KAWASAN PERMUKIMAN	5	5	5	0	
5	Ketentraman dan Ketertiban Umum serta Perlindungan Masyarakat	BADAN KESATUAN BANGSA DAN POLITIK	5	5	5	0	
		SATUAN POLISI PAMONG PRAJA	3	3	3	0	
		DINAS PEMADAM KEBAKARAN DAN PENYELAMATAN	4	4	4	0	
		BADAN PENANGGULANGAN BENCANA DAERAH	4	4	4	0	
6	Sosial	DINAS SOSIAL	5	5	5	0	



NO.	URUSAN	PERANGKAT DAERAH PENANGGUNG JAWAB	JUMLAH PROGRAM RPJMD	JUMLAH PROGRAM RKPD	JUMLAH NAMA PROGRAM/ OUTCOME YANG KONSISTEN	JUMLAH NAMA PROGRAM/ OUTCOME YANG INKONSISTEN	PENJELASAN INKONSISTEN
1	2	3	4	5	6	7	8
<b>II</b>	<b>URUSAN WAJIB BUKAN PELAYANAN DASAR</b>						
1	Tenaga Kerja	DINAS TENAGA KERJA	4	4	4	0	
2	Komunikasi dan Informatika	DINAS KOMUNIKASI INFORMATIKA, STATISTIK DAN PERSANDIAN	2	2	2	0	
3	Statistik	DINAS KOMUNIKASI INFORMATIKA, STATISTIK DAN PERSANDIAN	2	2	2	0	
4	Persandian	DINAS KOMUNIKASI INFORMATIKA, STATISTIK DAN PERSANDIAN	1	1	1	0	
5	Koperasi, Usaha Kecil dan Menengah	DINAS KOPERASI, USAHA KECIL, DAN MENENGAH	4	4	4	0	
6	Penanaman Modal	DINAS PENANAMAN MODAL DAN PELAYANAN TERPADU SATU PINTU	5	5	5	0	
7	Kepemudaan dan Olah Raga	DINAS KEPEMUDAAN DAN OLAH RAGA	5	5	5	0	
8	Perpustakaan	DINAS PERPUSTAKAAN DAN KEARSIPAN	2	2	2	0	
9	Kearsipan	DINAS PERPUSTAKAAN DAN KEARSIPAN	1	1	1	0	
10	Lingkungan Hidup	DINAS LINGKUNGAN HIDUP	6	6	6	0	
11	Administrasi Kependudukan dan Capil	DINAS KEPENDUDUKAN DAN PENCATATAN SIPIL	5	5	5	0	
12	Pengendalian Penduduk dan Keluarga Berencana	DINAS PENGENDALIAN PENDUDUK DAN KELUARGA BERENCANA, PEMBERDAYAAN PEREMPUAN, DAN PERLINDUNGAN ANAK	3	3	3	0	

NO.	URUSAN	PERANGKAT DAERAH PENANGGUNG JAWAB	JUMLAH PROGRAM RPJMD	JUMLAH PROGRAM RKPD	JUMLAH NAMA PROGRAM/ OUTCOME YANG KONSISTEN	JUMLAH NAMA PROGRAM/ OUTCOME YANG INKONSISTEN	PENJELASAN INKONSISTEN
1	2	3	4	5	6	7	8
13	Peremberdayaan Perempuan dan Perlindungan anak	DINAS PENGENDALIAN PENDUDUK DAN KELUARGA BERENCANA, PEMBERDAYAAN PEREMPUAN, DAN PERLINDUNGAN ANAK	2	2	2	0	
14	Perhubungan	DINAS PERHUBUNGAN	5	5	5	0	
15	Kebudayaan	DINAS KEBUDAYAAN DAN PARIWISATA	2	2	2		
16	Pangan	DINAS KETAHANAN PANGAN DAN PERTANIAN	2	2	2	0	
<b>III</b>	<b>URUSAN PILIHAN</b>						
1	Kelautan dan Perikanan	DINAS PERIKANAN	5	5	5	0	
2	Pariwisata	DINAS KEBUDAYAAN DAN PARIWISATA	3	3	3	0	
3	Pertanian	DINAS KETAHANAN PANGAN DAN PERTANIAN	5	5	5	0	
4	Perdagangan	DINAS PERINDUSTRIAN DAN PERDAGANGAN	3	3	3	0	
5	Perindustrian	DINAS PERINDUSTRIAN DAN PERDAGANGAN	2	2	2	0	
<b>IV</b>	<b>URUSAN FUNGSI PENUNJANG</b>						
1	Administrasi Pemerintahan	SEKRETARIAT DAERAH	9	9	9	0	
		SEKRETARIAT DEWAN PERWAKILAN RAKYAT DAERAH	3	3	3	0	
		KECAMATAN PAHANDUT	4	4	4	0	
		KECAMATAN BUKIT BATU	4	4	4		
		KECAMATAN JEKAN RAYA	4	4	4		
		KECAMATAN SEBANGAU	4	4	4		
		KECAMATAN RAKUMPIT	3	3	3		
2	Pengawasan	INSPEKTORAT	4	4	4	0	

NO.	URUSAN	PERANGKAT DAERAH PENANGGUNG JAWAB	JUMLAH PROGRAM RPJMD	JUMLAH PROGRAM RKPD	JUMLAH NAMA PROGRAM/ OUTCOME YANG KONSISTEN	JUMLAH NAMA PROGRAM/ OUTCOME YANG INKONSISTEN	PENJELASAN INKONSISTEN
1	2	3	4	5	6	7	8
3	Perencanaan	BADAN PERENCANAAN PEMBANGUNAN DAERAH	4	4	4	0	
4	Keuangan	BADAN PENGELOLA KEUANGAN DAN ASET DAERAH	2	2	2	0	
		BADAN PENGELOLA PAJAK DAN RETRIBUSI DAERAH	5	5	5	0	
5	Kepegawaian	BADAN KEPEGAWAIAN, PENDIDIKAN DAN PELATIHAN	2	2	2	0	
6	Pendidikan dan Pelatihan	BADAN KEPEGAWAIAN, PENDIDIKAN DAN PELATIHAN	1	1	1		
7	Penelitian dan Pengembangan	BADAN PENELITIAN DAN PENGEMBANGAN	3	3	3	0	
JUMLAH			162	162	162	0	

# FORM 3

## TARGET PROGRAM RENCANA KERJA PEMERINTAH DAERAH (RKPD) 2020 YANG BUKAN BAGIAN PROGRAM RPJMD TAHUN PELAKSANAAN (PROGRAM-PROGRAM INKONSISTEN)

### KOTA PALANGKA RAYA

NO.	URUSAN	PERANGKAT DAERAH PENANGGUNG JAWAB	PROGRAM INKONSISTEN RKPD	OUTCOME / INDIKATOR	TARGET SATUAN	KETERANGAN
1	2	3	4	6	7	8
<b>I</b>	<b>URUSAN WAJIB PELAYANAN DASAR</b>					
1	Pendidikan	DINAS PENDIDIKAN	0	0	0	
2	Kesehatan	DINAS KESEHATAN	0	0	0	
3	Pekerjaan Umum dan Penataan Ruang	DINAS PEKERJAAN UMUM DAN PENATAAN RUANG	0	0	0	
4	Perumahan Rakyat dan Kawasan Permukiman	DINAS PERUMAHAN RAKYAT DAN KAWASAN PERMUKIMAN	0	0	0	
5	Ketentraman dan Ketertiban Umum serta Perlindungan Masyarakat	BADAN KESATUAN BANGSA DAN POLITIK	0	0	0	
		SATUAN POLISI PAMONG PRAJA	0	0	0	
		DINAS PEMADAM KEBAKARAN DAN PENYELAMATAN	0	0	0	
		BADAN PENANGGULANGAN BENCANA DAERAH	0	0	0	
6	Sosial	DINAS SOSIAL	0	0	0	
<b>II</b>	<b>URUSAN WAJIB BUKAN PELAYANAN DASAR</b>					
1	Tenaga Kerja	DINAS TENAGA KERJA	0	0	0	
2	Komunikasi dan Informatika	DINAS KOMUNIKASI INFORMATIKA, STATISTIK DAN PERSANDIAN	0	0	0	
3	Statistik	DINAS KOMUNIKASI INFORMATIKA, STATISTIK DAN PERSANDIAN	0	0	0	

4	Persandian	DINAS KOMUNIKASI INFORMATIKA, STATISTIK DAN PERSANDIAN	0	0	0	
5	Koperasi, Usaha Kecil dan Menengah	DINAS KOPERASI, USAHA KECIL, DAN MENENGAH	0	0	0	
6	Penanaman Modal	DINAS PENANAMAN MODAL DAN PELAYANAN TERPADU SATU PINTU	0	0	0	
7	Kepemudaan dan Olah Raga	DINAS KEPEMUDAAN DAN OLAH RAGA	0	0	0	
8	Perpustakaan	DINAS PERPUSTAKAAN DAN KEARSIPAN	0	0	0	
9	Kearsipan	DINAS PERPUSTAKAAN DAN KEARSIPAN	0	0	0	
10	Lingkungan Hidup	DINAS LINGKUNGAN HIDUP	0	0	0	
11	Administrasi Kependudukan dan Capil	DINAS KEPENDUDUKAN DAN PENCATATAN SIPIL	0	0	0	
12	Pengendalian Penduduk dan Keluarga Berencana	DINAS PENGENDALIAN PENDUDUK DAN KELUARGA BERENCANA, PEMBERDAYAAN PEREMPUAN, DAN PERLINDUNGAN ANAK	0	0	0	
13	Permberdayaan Perempuan dan Perlindungan anak	DINAS PENGENDALIAN PENDUDUK DAN KELUARGA BERENCANA, PEMBERDAYAAN PEREMPUAN, DAN PERLINDUNGAN ANAK	0	0	0	
14	Perhubungan	DINAS PERHUBUNGAN	0	0	0	
15	Kebudayaan	DINAS KEBUDAYAAN DAN PARIWISATA	0	0		
16	Pangan	DINAS KETAHANAN PANGAN DAN PERTANIAN	0	0	0	
<b>III</b>	<b>URUSAN PILIHAN</b>					
1	Kelautan dan Perikanan	DINAS PERIKANAN	0	0	0	
2	Pariwisata	DINAS KEBUDAYAAN DAN PARIWISATA	0	0	0	
3	Pertanian	DINAS KETAHANAN PANGAN DAN PERTANIAN	0	0	0	
4	Perdagangan	DINAS PERINDUSTRIAN DAN PERDAGANGAN	0	0	0	
5	Perindustrian	DINAS PERINDUSTRIAN DAN PERDAGANGAN	0	0	0	
<b>IV</b>	<b>URUSAN FUNGSI PENUNJANG</b>					
1	Administrasi Pemerintahan	SEKRETARIAT DAERAH	0	0	0	
		SEKRETARIAT DEWAN PERWAKILAN RAKYAT DAERAH	0	0	0	
		KECAMATAN PAHANDUT	0	0	0	

		KECAMATAN BUKIT BATU	0	0	0	
		KECAMATAN JEKAN RAYA	0	0	0	
		KECAMATAN SEBANGAU	0	0	0	
		KECAMATAN RAKUMPIT	0	0	0	
2	Pengawasan	INSPEKTORAT	0	0	0	
3	Perencanaan	BADAN PERENCANAAN PEMBANGUNAN DAERAH	0	0	0	
4	Keuangan	BADAN PENGELOLA KEUANGAN DAN ASET DAERAH	0	0	0	
		BADAN PENGELOLA PAJAK DAN RETRIBUSI DAERAH	0	0	0	
5	Kepegawaian	BADAN KEPEGAWAIAN, PENDIDIKAN DAN PELATIHAN	0	0	0	
6	Pendidikan dan Pelatihan	BADAN KEPEGAWAIAN, PENDIDIKAN DAN PELATIHAN	0	0	0	
7	Penelitian dan Pengembangan	BADAN PENELITIAN DAN PENGEMBANGAN	0	0	0	
JUMLAH			0	0	0	

FORM 4

NAMA-NAMA PROGRAM RPJMD TAHUN PELAKSANAAN YANG TIDAK DIKERJAKAN PADA RKPD 2020

KOTA PALANGKA RAYA

NO.	URUSAN	PERANGKAT DAERAH PENANGGUNG JAWAB	PROGRAM YANG TIDAK DIKERJAKAN	OUTCOME / INDIKATOR	TARGET SATUAN	KETERANGAN
1	2	3	4	6	7	8
<b>I</b>	<b>URUSAN WAJIB PELAYANAN DASAR</b>					
1	Pendidikan	DINAS PENDIDIKAN	0	0	0	
2	Kesehatan	DINAS KESEHATAN	0	0	0	
3	Pekerjaan Umum dan Penataan Ruang	DINAS PEKERJAAN UMUM DAN PENATAAN RUANG	0	0	0	
4	Perumahan Rakyat dan Kawasan Permukiman	DINAS PERUMAHAN RAKYAT DAN KAWASAN PERMUKIMAN	0	0	0	
5	Ketentraman dan Ketertiban Umum serta Perlindungan Masyarakat	BADAN KESATUAN BANGSA DAN POLITIK	0	0	0	
		SATUAN POLISI PAMONG PRAJA	0	0	0	
		DINAS PEMADAM KEBAKARAN DAN PENYELAMATAN	0	0	0	
		BADAN PENANGGULANGAN BENCANA DAERAH	0	0	0	
6	Sosial	DINAS SOSIAL	0	0	0	
<b>II</b>	<b>URUSAN WAJIB BUKAN PELAYANAN DASAR</b>					
1	Tenaga Kerja	DINAS TENAGA KERJA	0	0	0	
2	Komunikasi dan Informatika	DINAS KOMUNIKASI INFORMATIKA, STATISTIK DAN PERSANDIAN	0	0	0	
3	Statistik	DINAS KOMUNIKASI INFORMATIKA, STATISTIK DAN PERSANDIAN	0	0	0	

4	Persandian	DINAS KOMUNIKASI INFORMATIKA, STATISTIK DAN PERSANDIAN	0	0	0	
5	Koperasi, Usaha Kecil dan Menengah	DINAS KOPERASI, USAHA KECIL, DAN MENENGAH	0	0	0	
6	Penanaman Modal	DINAS PENANAMAN MODAL DAN PELAYANAN TERPADU SATU PINTU	0	0	0	
7	Kepemudaan dan Olah Raga	DINAS KEPEMUDAAN DAN OLAH RAGA	0	0	0	
8	Perpustakaan	DINAS PERPUSTAKAAN DAN KEARSIPAN	0	0	0	
9	Kearsipan	DINAS PERPUSTAKAAN DAN KEARSIPAN	0	0	0	
10	Lingkungan Hidup	DINAS LINGKUNGAN HIDUP	0	0	0	
11	Administrasi Kependudukan dan Capil	DINAS KEPENDUDUKAN DAN PENCATATAN SIPIL	0	0	0	
12	Pengendalian Penduduk dan Keluarga Berencana	DINAS PENGENDALIAN PENDUDUK DAN KELUARGA BERENCANA, PEMBERDAYAAN PEREMPUAN, DAN PERLINDUNGAN ANAK	0	0	0	
13	Permberdayaan Perempuan dan Perlindungan anak	DINAS PENGENDALIAN PENDUDUK DAN KELUARGA BERENCANA, PEMBERDAYAAN PEREMPUAN, DAN PERLINDUNGAN ANAK	0	0	0	
14	Perhubungan	DINAS PERHUBUNGAN	0	0	0	
15	Kebudayaan	DINAS KEBUDAYAAN DAN PARIWISATA	0	0		
16	Pangan	DINAS KETAHANAN PANGAN DAN PERTANIAN	0	0	0	
<b>III</b>	<b>URUSAN PILIHAN</b>					
1	Kelautan dan Perikanan	DINAS PERIKANAN	0	0	0	
2	Pariwisata	DINAS KEBUDAYAAN DAN PARIWISATA	0	0	0	
3	Pertanian	DINAS KETAHANAN PANGAN DAN PERTANIAN	0	0	0	
4	Perdagangan	DINAS PERINDUSTRIAN DAN PERDAGANGAN	0	0	0	
5	Perindustrian	DINAS PERINDUSTRIAN DAN PERDAGANGAN	0	0	0	
<b>IV</b>	<b>URUSAN FUNGSI PENUNJANG</b>					
1	Administrasi Pemerintahan	SEKRETARIAT DAERAH	0	0	0	
		SEKRETARIAT DEWAN PERWAKILAN RAKYAT DAERAH	0	0	0	



		KECAMATAN PAHANDUT	0	0	0	
		KECAMATAN BUKIT BATU	0	0	0	
		KECAMATAN JEKAN RAYA	0	0	0	
		KECAMATAN SEBANGAU	0	0	0	
		KECAMATAN RAKUMPIT	0	0	0	
2	Pengawasan	INSPEKTORAT	0	0	0	
3	Perencanaan	BADAN PERENCANAAN PEMBANGUNAN DAERAH	0	0	0	
4	Keuangan	BADAN PENGELOLA KEUANGAN DAN ASET DAERAH	0	0	0	
		BADAN PENGELOLA PAJAK DAN RETRIBUSI DAERAH	0	0	0	
5	Kepegawaian	BADAN KEPEGAWAIAN, PENDIDIKAN DAN PELATIHAN	0	0	0	
6	Pendidikan dan Pelatihan	BADAN KEPEGAWAIAN, PENDIDIKAN DAN PELATIHAN	0	0	0	
7	Penelitian dan Pengembangan	BADAN PENELITIAN DAN PENGEMBANGAN	0	0	0	
JUMLAH			0	0	0	

REKAPITULASI JUMLAH PROGRAM/KEGIATAN DAN PAGU RENCANA KERJA PEMERINTAH DAERAH (RKPD) 2020

KOTA PALANGKA RAYA

NO.	URUSAN	JUMLAH PROGRAM	JUMLAH KEGIATAN	JUMLAH PAGU	PERANGKAT DAERAH PENANGGUNG JAWAB
1	2	4	5	6	7
I	URUSAN WAJIB PELAYANAN DASAR				
1	Pendidikan	4	64	48,030,976,500.00	DINAS PENDIDIKAN
2	Kesehatan	4	73	53,379,176,808.00	DINAS KESEHATAN
3	Pekerjaan Umum dan Penataan Ruang	7	73	127,328,625,782.00	DINAS PEKERJAAN UMUM DAN PENATAAN RUANG
4	Perumahan Rakyat dan Kawasan Permukiman	5	68	78,424,526,225.00	DINAS PERUMAHAN RAKYAT DAN KAWASAN PERMUKIMAN
5	Ketentraman dan Ketertiban Umum serta Perlindungan Masyarakat	5	29	4,339,152,950.00	BADAN KESATUAN BANGSA DAN POLITIK
		3	60	8,171,489,041.00	SATUAN POLISI PAMONG PRAJA
		4	40	5,642,053,504.00	DINAS PEMADAM KEBAKARAN DAN PENYELAMATAN
		4	32	4,021,778,833.00	BADAN PENANGGULANGAN BENCANA DAERAH
6	Sosial	5	45	3,078,267,372.53	DINAS SOSIAL

NO.	URUSAN	JUMLAH PROGRAM	JUMLAH KEGIATAN	JUMLAH PAGU	PERANGKAT DAERAH PENANGGUNG JAWAB
1	2	4	5	6	7
II	URUSAN WAJIB BUKAN PELAYANAN DASAR				
1	Tenaga Kerja	4	38	2,865,467,290.00	DINAS TENAGA KERJA
2	Komunikasi dan Informatika	2	72	7,621,048,195.00	DINAS KOMUNIKASI INFORMATIKA, STATISTIK DAN PERSANDIAN
3	Statistik	2	7	162,736,000.00	DINAS KOMUNIKASI INFORMATIKA, STATISTIK DAN PERSANDIAN
4	Persandian	1	7	195,447,300.00	DINAS KOMUNIKASI INFORMATIKA, STATISTIK DAN PERSANDIAN
5	Koperasi, Usaha Kecil dan Menengah	4	48	3,438,385,796.00	DINAS KOPERASI, USAHA KECIL, DAN MENENGAH
6	Penanaman Modal	5	38	2,450,065,137.34	DINAS PENANAMAN MODAL DAN PELAYANAN TERPADU SATU PINTU
7	Kepemudaan dan Olah Raga	5	49	3,766,184,294.00	DINAS KEPEMUDAAN DAN OLAH RAGA
8	Perpustakaan	2	36	4,808,481,200.00	DINAS PERPUSTAKAAN DAN KEARSIPAN
9	Kearsipan	1	1		DINAS PERPUSTAKAAN DAN KEARSIPAN
10	Lingkungan Hidup	6	74	2,907,459,263.00	DINAS LINGKUNGAN HIDUP
11	Administrasi Kependudukan dan Capil	5	30	4,485,290,598.00	DINAS KEPENDUDUKAN DAN PENCATATAN SIPIL
12	Pengendalian Penduduk dan Keluarga Berencana	3	47	4,298,347,679.00	DINAS PENGENDALIAN PENDUDUK DAN KELUARGA BERENCANA, PEMBERDAYAAN PEREMPUAN, DAN PERLINDUNGAN ANAK

NO.	URUSAN	JUMLAH PROGRAM	JUMLAH KEGIATAN	JUMLAH PAGU	PERANGKAT DAERAH PENANGGUNG JAWAB
<b>1</b>	<b>2</b>	<b>4</b>	<b>5</b>	<b>6</b>	<b>7</b>
13	Peremberdayaan Perempuan dan Perlindungan anak	2	32	1,276,147,250.00	DINAS PENGENDALIAN PENDUDUK DAN KELUARGA BERENCANA, PEMBERDAYAAN PEREMPUAN, DAN PERLINDUNGAN ANAK
14	Perhubungan	5	42	7,443,584,137.51	DINAS PERHUBUNGAN
15	Kebudayaan	2	45	3,950,795,525.00	DINAS KEBUDAYAAN DAN PARIWISATA
16	Pangan	2	28	2,875,144,450.00	DINAS KETAHANAN PANGAN DAN PERTANIAN
<b>III</b>	<b>URUSAN PILIHAN</b>				
1	Kelautan dan Perikanan	5	34	4,527,434,250.00	DINAS PERIKANAN
2	Pariwisata	3	31	3,755,000,000.00	DINAS KEBUDAYAAN DAN PARIWISATA
3	Pertanian	5	49	3,443,554,375.00	DINAS KETAHANAN PANGAN DAN PERTANIAN
4	Perdagangan	3	35	3,965,865,287.00	DINAS PERINDUSTRIAN DAN PERDAGANGAN
5	Perindustrian	2	9	404,100,000.00	DINAS PERINDUSTRIAN DAN PERDAGANGAN
<b>IV</b>	<b>URUSAN FUNGSI PENUNJANG</b>				
1	Administrasi Pemerintahan	9	117	36,268,659,411.09	SEKRETARIAT DAERAH
		3	47	23,000,361,600.00	SEKRETARIAT DEWAN PERWAKILAN RAKYAT DAERAH
		4	55	6,624,624,369.00	KECAMATAN PAHANDUT
		4	42	4,483,709,550.00	KECAMATAN BUKIT BATU
		4	49	5,082,975,411.00	KECAMATAN JEKAN RAYA
		4	50	6,358,289,602.00	KECAMATAN SEBANGAU

NO.	URUSAN	JUMLAH PROGRAM	JUMLAH KEGIATAN	JUMLAH PAGU	PERANGKAT DAERAH PENANGGUNG JAWAB
1	2	4	5	6	7
		3	45	6,614,589,950.00	KECAMATAN RAKUMPIT
2	Pengawasan	4	39	4,361,682,000.00	INSPEKTORAT
3	Perencanaan	4	41	10,074,870,603.00	BADAN PERENCANAAN PEMBANGUNAN DAERAH
4	Keuangan	2	72	11,684,205,350.00	BADAN PENGELOLA KEUANGAN DAN ASET DAERAH
		5	42	7,722,311,750.00	BADAN PENGELOLA PAJAK DAN RETRIBUSI DAERAH
5	Kepegawaian	2	30	2,596,026,745.08	BADAN KEPEGAWAIAN, PENDIDIKAN DAN PELATIHAN
6	Pendidikan dan Pelatihan	1	18	3,108,230,765.00	BADAN KEPEGAWAIAN, PENDIDIKAN DAN PELATIHAN
7	Penelitian dan Pengembangan	3	47	3,530,686,430.00	BADAN PENELITIAN DAN PENGEMBANGAN
JUMLAH		162	1930	532,567,808,578.55	

# **RUMUSAN RENCANA PROGRAM DAN KEGIATAN PERANGKAT DAERAH TAHUN 2020 DAN PRAKIRAAN MAJU TAHUN 2021**

**NAMA OPD: DINAS PENDIDIKAN**

Kode	Urusan/Bidang Urusan Pemerintahan Daerah Dan Program/Kegiatan	Indikator Kinerja Program/Kegiatan	Rencana Tahun 2020				Catatan Penting	Prakiraan Maju Rencana Tahun 2021	
			Lokasi	Target Capaian Kinerja	Kebutuhan Dana/pagu indikatif	Sumber Dana		Target Cap. Kinerja	Kebutuhan Dana/pagu indikatif
1	2	3	4	5	6	7	8	9	10
1.01 - 1.1.0101 - 1	<b>PROGRAM PENINGKATAN PELAYANAN PEMERINTAH</b>				6.955.029.493,00				7.665.432.442,00
1.01 - 1.1.0101 - 1.1	Penyediaan Jasa Komunikasi, Sumber Daya Air dan Listrik				350.000.000,00	APBD			400.000.000,00
		* Usulan SKPD			350.000.000,00				400.000.000,00
		Tersedianya Jasa Komonikasi, Sumber Daya Air dan Listrik	Kota Palangka Raya	12 Bulan	350.000.000,00			12 Bulan	400.000.000,00
1.01 - 1.1.0101 - 1.2	Penyediaan Jasa Administrasi Keuangan				2.885.928.493,00	APBD			3.174.521.342,00
		* Usulan SKPD			2.885.928.493,00				3.174.521.342,00
		Tersedianya Jasa Administrasi Keuangan	Kota Palangka Raya	12 Bulan	2.885.928.493,00			12 Bulan	3.174.521.342,00
1.01 - 1.1.0101 - 1.3	Penyediaan Alat Tulis Kantor				300.000.000,00	APBD			330.000.000,00
		* Usulan SKPD			300.000.000,00				330.000.000,00
		Tersedianya Alat Tulis Kantor	Kota Palangka Raya	12 Bulan	300.000.000,00			12 Bulan	330.000.000,00
1.01 - 1.1.0101 - 1.4	Penyediaan Barang Cetakn dan Penggandaan				150.000.000,00	APBD			165.000.000,00
		* Usulan SKPD			150.000.000,00				165.000.000,00
		Terlaksananya Administrasi	Kota Palangka Raya	12 Bulan	150.000.000,00			12 Bulan	165.000.000,00
1.01 - 1.1.0101 - 1.6	Rapat-rapat Koordinasi dan Konsultasi ke Luar Daerah				450.000.000,00	APBD			495.000.000,00
		* Usulan SKPD			450.000.000,00				495.000.000,00
		Meningkatkan kinerja ASN dan pelayanan	Kota Palangka Raya	12 Bulan	450.000.000,00			12 Bulan	495.000.000,00
1.01 - 1.1.0101 - 1.7	Rapat-rapat Koordinasi dan Konsultasi ke Dalam Daerah				40.000.000,00	APBD			44.000.000,00
		* Usulan SKPD			40.000.000,00				44.000.000,00
		Meningkatkan kinerja ASN dan pelayanan	Kota Palangka Raya	12 Bulan	40.000.000,00			12 Bulan	44.000.000,00
1.01 - 1.1.0101 - 1.8	Penyediaan Jasa Event Palangka Raya Fair				75.000.000,00	APBD			82.500.000,00
		* Usulan SKPD			75.000.000,00				82.500.000,00
		Tercapainya promosi pendidikan	Kota Palangka Raya	1 Kegiatan	75.000.000,00			1 Kegiatan	82.500.000,00
1.01 - 1.1.0101 - 1.10	Pemeliharaan Rutin/Berkala Gedung Kantor				97.700.000,00	APBD			107.470.000,00
		* Usulan SKPD			97.700.000,00				107.470.000,00
		Tersedianya dana pemeliharaan gedung kantor	Kota Palangka Raya	12 Bulan	97.700.000,00			12 Bulan	107.470.000,00
1.01 - 1.1.0101 - 1.11	Pemeliharaan Rutin/Berkala Kendaraan Dinas/Operasional				220.000.000,00	APBD			242.000.000,00

Kode	Urusan/Bidang Urusan Pemerintahan Daerah Dan Program/Kegiatan	Indikator Kinerja Program/Kegiatan	Rencana Tahun 2020				Catatan Penting	Prakiraan Maju Rencana Tahun 2021	
			Lokasi	Target Capaian Kinerja	Kebutuhan Dana/pagu indikatif	Sumber Dana		Target Cap. Kinerja	Kebutuhan Dana/pagu indikatif
1	2	3	4	5	6	7	8	9	10
		* Usulan SKPD Tersedianya dana operasional kendaraan dinas pegawai	Kota Palangka Raya	12 Bulan	220.000.000,00 220.000.000,00			12 Bulan	242.000.000,00 242.000.000,00
1.01 - 1.1.0101 - 1.12	Pemeliharaan Rutin/Berkala Perlengkapan Gedung Kantor				110.823.000,00	APBD			121.905.300,00
		* Usulan SKPD Tersedianya dana pemeliharaan perlengkapan gedung kantor	Kota Palangka Raya	12 Bulan	110.823.000,00 110.823.000,00			12 Bulan	121.905.300,00 121.905.300,00
1.01 - 1.1.0101 - 1.18	Penyusunan Pelaporan Keuangan				16.250.000,00	APBD			17.875.000,00
		* Usulan SKPD Tersusunnya Laporan-Laporan Kinerja Instansi Pemerintah Satuan Kerja Perangkat Daerah	Kota Palangka Raya	12 Bulan	16.250.000,00 16.250.000,00			12 Bulan	17.875.000,00 17.875.000,00
1.01 - 1.1.0101 - 1.19	Penyusunan Program dan Rencana Kerja				144.700.000,00	APBD			159.170.000,00
		* Usulan SKPD Tersusunnya Program Satuan Kerja Perangkat Daerah	Kota Palangka Raya	12 Bulan	144.700.000,00 144.700.000,00			12 Bulan	159.170.000,00 159.170.000,00
1.01 - 1.1.0101 - 1.21	Penyediaan Makanan dan Minuman				200.000.000,00	APBD			220.000.000,00
		* Usulan SKPD Terpenuhinya Makan dan Minum Pegawai	Kota Palangka Raya	12 Bulan	200.000.000,00 200.000.000,00			12 Bulan	220.000.000,00 220.000.000,00
1.01 - 1.1.0101 - 1.22	Biaya Seleksi dan Pengelolaan Beasiswa Kerjasama Pemerintah Kota Palangka Raya				100.000.000,00	APBD			110.000.000,00
		* Usulan SKPD Terlaksananya seleksi penerima beasiswa	Kota Palangka Raya	1 Kegiatan	100.000.000,00 100.000.000,00			1 Kegiatan	110.000.000,00 110.000.000,00
1.01 - 1.1.0101 - 1.23	Beasiswa Kerjasama Pemerintah Kota Palangka Raya				1.416.890.000,00	APBD			1.558.579.000,00
		* Usulan SKPD Terlaksananya bantuan dana beasiswa	Di Luar Kota Palangka Raya	1 Kegiatan	1.416.890.000,00 1.416.890.000,00			1 Kegiatan	1.558.579.000,00 1.558.579.000,00
1.01 - 1.1.0101 - 1.40	Pendidikan dan Pelatihan Pengembangan Sumber Daya Aparatur (Kontribusi Pelatihan dan Bimtek)				50.000.000,00	APBD			55.000.000,00
		* Usulan SKPD Peningkatan pengetahuan dan tenaga yang terampil	Kota Palangka Raya	1 Kegiatan	50.000.000,00 50.000.000,00			1 Kegiatan	55.000.000,00 55.000.000,00
1.01 - 1.1.0101 - 1.77	Penyusunan Laporan Pelaksanaan Standar Pelayanan Minimal (SPM)				35.000.000,00	APBD			38.500.000,00
		* Usulan SKPD Terwujudnya Data Standar Pelayanan Minimal Yang Akurat	Kota Palangka Raya	1 Kegiatan	35.000.000,00 35.000.000,00			1 Kegiatan	38.500.000,00 38.500.000,00
1.01 - 1.1.0101 - 1.95	Penyusunan Laporan Barang Mlik Daerah				113.000.000,00	APBD			124.300.000,00
		* Usulan SKPD			113.000.000,00				124.300.000,00

Kode	Urusan/Bidang Urusan Pemerintahan Daerah Dan Program/Kegiatan	Indikator Kinerja Program/Kegiatan	Rencana Tahun 2020				Catatan Penting	Prakiraan Maju Rencana Tahun 2021	
			Lokasi	Target Capaian Kinerja	Kebutuhan Dana/pagu indikatif	Sumber Dana		Target Cap. Kinerja	Kebutuhan Dana/pagu indikatif
1	2	3	4	5	6	7	8	9	10
		Terwujudnya Penataan Aset Dinas Pendidikan Kota Palangka Raya	Kota Palangka Raya	1 Kegiatan	113.000.000,00			1 Kegiatan	124.300.000,00
1.01 - 1.1.0101 - 1.96	Pengadaan Peralatan Kantor				92.000.000,00	APBD			101.200.000,00
		* Usulan SKPD			92.000.000,00				101.200.000,00
		Meningkatnya Pelayanan Jasa Kantor	Kota Palangka Raya	1 Kegiatan	92.000.000,00			1 Kegiatan	101.200.000,00
1.01 - 1.1.0101 - 1.97	Dana Pendukung Pusat Pelayanan Autis (PLA)				79.688.000,00	APBD			87.556.800,00
		* Usulan SKPD			79.688.000,00				87.556.800,00
		Terlaksananya dana Pendukung Pusat Layanan Autis	Kota Palangka Raya	1 Kegiatan	79.688.000,00			1 Kegiatan	87.556.800,00
1.01 - 1.1.0101 - 1.98	Penyusunan Rencana Pengembangan Pendidikan (RPDK)				28.050.000,00	APBD			30.855.000,00
		* Usulan SKPD			28.050.000,00				30.855.000,00
		Terlaksananya Rencana Pengembangan Pendidikan	Kota Palangka Raya	1 Kegiatan	28.050.000,00			1 Kegiatan	30.855.000,00
<b>1.01 - 1.1.0101 - 15</b>	<b>PROGRAM WAJIB BELAJAR PENDIDIKAN DASAR SEMBILAN TAHUN</b>				<b>36.202.587.006,00</b>				<b>40.556.334.406,00</b>
1.01 - 1.1.0101 - 15.2	Penyelenggaraan Ujian Sekolah (US) dan Ujian Sekolah Berstandar Nasional SD/MI				200.000.000,00	APBD			220.000.000,00
		* Usulan SKPD			200.000.000,00				220.000.000,00
		Terlaksananya Ujian Sekolah dengan baik	Kota Palangka Raya	1 kegiatan	200.000.000,00			1 kegiatan	220.000.000,00
1.01 - 1.1.0101 - 15.3	Penggandaan Soal Ujian Sekolah (US) dan Ujian Sekolah Berstandar Nasional (USBN) SD/MI				150.000.000,00	APBD			180.000.000,00
		* Usulan SKPD			150.000.000,00				180.000.000,00
		tersedianya soal ujian sekolah SD	Kota Palangka Raya	1 kegiatan	150.000.000,00			1 kegiatan	180.000.000,00
1.01 - 1.1.0101 - 15.4	Penulisan dan Pengetikan Soal Ujian Nasional (US) dan Ujian Sekolah Berstandar Nasional				33.000.000,00	APBD			39.600.000,00
		* Usulan SKPD			33.000.000,00				39.600.000,00
		Terwujudnya kelulusan pendidikan Dasar yang Berstandar Nasional dan Internasional	Kota Palangka Raya	1 kegiatan	33.000.000,00			1 kegiatan	39.600.000,00
1.01 - 1.1.0101 - 15.5	Penyelenggaraan Ujian Sekolah SMP/MTs				130.000.000,00	APBD			156.000.000,00
		* Usulan SKPD			130.000.000,00				156.000.000,00
		Terlaksananya Ujian Sekolah SMP/MTs dengan baik	Kota Palangka Raya	1 kegiatan	130.000.000,00			1 kegiatan	156.000.000,00
1.01 - 1.1.0101 - 15.6	Dana Pendamping UN SMP/MTs				75.000.000,00	APBD			90.000.000,00
		* Usulan SKPD			75.000.000,00				90.000.000,00
		Terlaksananya UN dengan Baik	Kota Palangka Raya	1 kegiatan	75.000.000,00			1 kegiatan	90.000.000,00
1.01 - 1.1.0101 - 15.7	Sosialisasi Ujian SMP				40.000.000,00	APBD			48.000.000,00
		* Usulan SKPD			40.000.000,00				48.000.000,00
		Jumlah Peserta Sosialisasi	Kota Palangka Raya	1 kegiatan	40.000.000,00			1 kegiatan	48.000.000,00
1.01 - 1.1.0101 - 15.8	Lomba Olimpiade Sains SD				36.000.000,00	APBD			43.200.000,00



Kode	Urusan/Bidang Urusan Pemerintahan Daerah Dan Program/Kegiatan	Indikator Kinerja Program/Kegiatan	Rencana Tahun 2020				Catatan Penting	Prakiraan Maju Rencana Tahun 2021	
			Lokasi	Target Capaian Kinerja	Kebutuhan Dana/pagu indikatif	Sumber Dana		Target Cap. Kinerja	Kebutuhan Dana/pagu indikatif
1	2	3	4	5	6	7	8	9	10
		* Usulan SKPD Terkirimnya Juara 1 Tingkat Provinsi	Kota Palangka Raya	1 kegiatan	36.000.000,00 36.000.000,00			1 kegiatan	43.200.000,00 43.200.000,00
1.01 - 1.1.0101 - 15.9	Olimpiade Olah Raga Siswa Nasional/Festival Lomba Seni Siswa SD				60.000.000,00	APBD			72.000.000,00
		* Usulan SKPD Juara I Lomba Olimpiade Olahraga Siswa Nasional/Festival Lomba Seni Siswa Nasional Sekolah Dasar	Kota Palangka Raya	1 kegiatan	60.000.000,00 60.000.000,00			1 kegiatan	72.000.000,00 72.000.000,00
1.01 - 1.1.0101 - 15.10	Olimpiade Olah Raga Siswa Nasional/Festival Lomba Seni Siswa SMP				60.000.000,00	APBD			72.000.000,00
		* Usulan SKPD Juara I Lomba Olimpiade Olah Raga Siswa Nasional/Festival Lomba Seni Siswa Nasional Sekolah Menengah Pertama	Kota Palangka Raya	1 kegiatan	60.000.000,00 60.000.000,00			1 kegiatan	72.000.000,00 72.000.000,00
1.01 - 1.1.0101 - 15.12	Dana Alokasi Khusus (DAK) SD				5.127.537.000,00	DAK			6.153.044.400,00
		* Usulan SKPD Terlaksananya Prasarana SD dan Meningkatkan Kualitas dan Kuantitas Pendidikan	Kota Palangka Raya	1 kegiatan	5.127.537.000,00 5.127.537.000,00			1 kegiatan	6.153.044.400,00 6.153.044.400,00
1.01 - 1.1.0101 - 15.13	Pembangunan Pagar Sekolah				200.000.001,00	APBD			1,00
		* Usulan SKPD Terlaksananya Pembangunan Pagar Sekolah	Kota Palangka Raya	1 paket	1,00 1,00			1 paket	1,00 1,00
		* Usulan Kecamatan Pagar keliling SDN-1 Tumbang Tahai	(Bukit Batu) SDN-1 Tumbang Tahai (RT.01/RW.I)	1 Paket	200.000.000,00 200.000.000,00			1 paket	1,00 1,00
1.01 - 1.1.0101 - 15.14	Pengadaan Soal Ujian Sekolah (US) SMP				160.000.000,00	APBD			92.000.000,00
		* Usulan SKPD Terwujud Kelulusan berkualitas	Kota Palangka Raya	1 kegiatan	160.000.000,00 160.000.000,00			1 kegiatan	92.000.000,00 92.000.000,00
1.01 - 1.1.0101 - 15.15	Olimpiade Sains Nasional (OSN) SMP				20.000.000,00	APBD			24.000.000,00
		* Usulan SKPD Terwujudnya Pelaksanaan O2SN/FLS2N SMP	Kota Palangka Raya	1 kegiatan	20.000.000,00 20.000.000,00			1 kegiatan	24.000.000,00 24.000.000,00
1.01 - 1.1.0101 - 15.16	Dana Alokasi Khusus (DAK) SMP				1.447.300.000,00	DAK			1.592.030.000,00
		* Usulan SKPD Meningkatkan Pendidikan SMP yang Berstandar Nasional dan Internasional	Kota Palangka Raya	1 kegiatan	1.447.300.000,00 1.447.300.000,00			1 kegiatan	1.592.030.000,00 1.592.030.000,00
1.01 - 1.1.0101 - 15.17	Kegiatan BOS SD				17.251.550.000,00	DAK			20.701.860.000,00
		* Usulan SKPD Terlaksannya Kegiatan Belajar Mengajar dengan Ketersedian Sarana Prasarana	Kota Palangka Raya	1 kegiatan	17.251.550.000,00 17.251.550.000,00			1 kegiatan	20.701.860.000,00 20.701.860.000,00

Kode	Urusan/Bidang Urusan Pemerintahan Daerah Dan Program/Kegiatan	Indikator Kinerja Program/Kegiatan	Rencana Tahun 2020				Catatan Penting	Prakiraan Maju Rencana Tahun 2021	
			Lokasi	Target Capaian Kinerja	Kebutuhan Dana/pagu indikatif	Sumber Dana		Target Cap. Kinerja	Kebutuhan Dana/pagu indikatif
1	2	3	4	5	6	7	8	9	10
1.01 - 1.1.0101 - 15.18	Kegiatan BOS SMP				8.136.000.000,00	DAK			8.949.600.000,00
		* Usulan SKPD			8.136.000.000,00				8.949.600.000,00
		Terlaksananya Kegiatan Belajar Mengajar dengan ketersediaan Sarana Prasarana	Kota Palangka Raya	1 kegiatan	8.136.000.000,00			1 kegiatan	8.949.600.000,00
1.01 - 1.1.0101 - 15.19	Penimbunan, Pembangunan Halaman dan Siring				450.000.001,00	APBD			1,00
		* Usulan SKPD			1,00				1,00
		Terlaksananya Penimbunan, Pembangunan halaman dan Sirin	Kota Palangka Raya	1 paket	1,00			1 paket	1,00
		* Usulan Kecamatan			450.000.000,00				1,00
		Penimbunan, Pembangunan halaman dan siring SD	(Sabangau) Sekolah SD dan SMP	3 paket	450.000.000,00			1 paket	1,00
1.01 - 1.1.0101 - 15.25	Biaya Pengelolaan Kegiatan Bantuan Operasional Sekolah (BOS) SMP				15.000.000,00	APBD			16.500.000,00
		* Usulan SKPD			15.000.000,00				16.500.000,00
		Terwujudnya Pengelolaan Dana BOS SMP	Kota Palangka Raya	1 kegiatan	15.000.000,00			1 kegiatan	16.500.000,00
1.01 - 1.1.0101 - 15.26	Penunjang Operasional SMP Negeri				600.000.000,00	APBD			660.000.000,00
		* Usulan SKPD			600.000.000,00				660.000.000,00
		Meningkatnya Biaya Operasional Sekolah SMP Negeri	Kota Palangka Raya	1 kegiatan	600.000.000,00			1 kegiatan	660.000.000,00
1.01 - 1.1.0101 - 15.27	Sosialisasi Dana Bantuan Operasional Sekolah (BOS) SMP				15.000.000,00	APBD			16.500.000,00
		* Usulan SKPD			15.000.000,00				16.500.000,00
		Terwujudnya Peserta Sosialisasi yang Berkompetensi	Kota Palangka Raya	1 kegiatan	15.000.000,00			1 kegiatan	16.500.000,00
1.01 - 1.1.0101 - 15.40	Biaya Pengelolaan Kegiatan Bantuan Operasional Sekolah (BOS) SD				35.000.000,00	APBD			38.500.000,00
		* Usulan SKPD			35.000.000,00				38.500.000,00
		Terlaksananya Pengelolaan Sesuai Juknis BOS SD	Kota Palangka Raya	1 kegiatan	35.000.000,00			1 kegiatan	38.500.000,00
1.01 - 1.1.0101 - 15.41	Sosialisasi Dana Bantuan Operasional Sekolah (BOS) SD				35.000.000,00	APBD			38.500.000,00
		* Usulan SKPD			35.000.000,00				38.500.000,00
		Terlaksananya Sosialisasi Juknis BOS	Kota Palangka Raya	1 kegiatan	35.000.000,00			1 kegiatan	38.500.000,00
1.01 - 1.1.0101 - 15.45	Penunjang Operasional Sekolah (POS) SD				1.230.000.000,00	APBD			1.353.000.000,00
		* Usulan SKPD			1.230.000.000,00				1.353.000.000,00
		Meningkatnya Biaya Operasional Sekolah SD	Kota Palangka Raya	1 kegiatan	1.230.000.000,00			1 kegiatan	1.353.000.000,00
1.01 - 1.1.0101 - 15.47	Rehabilitasi Sedang/ Berat Bangunan Sekolah				271.200.001,00	APBD			1,00
		* Usulan SKPD			1,00				1,00
		Tersedianya Rehap Gedung Sekolah	Kota Palangka Raya	1 paket	1,00			1 paket	1,00
		* Usulan Kecamatan			271.200.000,00				1,00

Kode	Urusan/Bidang Urusan Pemerintahan Daerah Dan Program/Kegiatan	Indikator Kinerja Program/Kegiatan	Rencana Tahun 2020				Catatan Penting	Prakiraan Maju Rencana Tahun 2021	
			Lokasi	Target Capaian Kinerja	Kebutuhan Dana/pagu indikatif	Sumber Dana		Target Cap. Kinerja	Kebutuhan Dana/pagu indikatif
1	2	3	4	5	6	7	8	9	10
		Rehabilitas Ruang kelas	(Bukit Batu) SDN 1 Tangkiling, RT 002 RW 002, Kelurahan Tangkiling	3 Ruangan	271.200.000,00			1 paket	1,00
1.01 - 1.1.0101 - 15.50	Pembangunan WC Sekolah				150.000.001,00	APBD			1,00
		* Usulan SKPD			1,00				1,00
		Terlaksananya Prasarana Pembangunan WC Sekolah	Kota Palangka Raya	1 paket	1,00			1 paket	1,00
		* Usulan Kecamatan			150.000.000,00				1,00
		Pembangunan toilet / WC SDN 1 Bukit Sua	(Rakumpit) Kelurahan Bukit Sua	3 unit	150.000.000,00			1 paket	1,00
1.01 - 1.1.0101 - 15.51	Pembangunan Perpustakaan Sekolah				250.000.001,00	APBD			1,00
		* Usulan SKPD			1,00				1,00
		Terlaksananya Prasarana Perpustakaan Sekolah	Kota Palangka Raya	1 paket	1,00			1 paket	1,00
		* Usulan Kecamatan			250.000.000,00				1,00
		Pembangunan Perpustakaan Sekolah SDN 1 Gaung Baru	(Rakumpit) SDN 1 Gaung Baru	1 unit	250.000.000,00			1 paket	1,00
1.01 - 1.1.0101 - 15.52	Pengadaan Kelotok				25.000.001,00	APBD			1,00
		* Usulan SKPD			1,00				1,00
		Terwujudnya Pekerjaan Pengadaan Transport air (kelotok) Sekolah	Kota Palangka Raya	1 paket	1,00			1 paket	1,00
		* Usulan Kecamatan			25.000.000,00				1,00
		bantuan perahu kelotok untuk guru SD dan SMP	(Sabangau) Kelurahan Kameloh Baru	2 perahu	25.000.000,00			1 paket	1,00
1.01 - 1.1.0101 - 16	PROGRAM PENDIDIKAN NON FORMAL				4.276.275.001,00				4.261.552.501,00
1.01 - 1.1.0101 - 16.1	Ujian Paket A, B,C				158.000.000,00	APBD			173.800.000,00
		* Usulan SKPD			158.000.000,00				173.800.000,00
		Terlaksananya Ujian Nasional Kesetaraan A, B, C	Kota Palangka Raya	1 kegiatan	158.000.000,00			1 kegiatan	173.800.000,00
1.01 - 1.1.0101 - 16.2	Penyusunan, Pengetikan dan Pemeriksaan Soal Ujian Kesetaraan Paket A,B,C				52.500.000,00	APBD			57.750.000,00
		* Usulan SKPD			52.500.000,00				57.750.000,00
		Terwujudnya Penurunan Jumlah Penduduk yang Buta Aksara	Kota Palangka Raya	1 kegiatan	52.500.000,00			1 kegiatan	57.750.000,00
1.01 - 1.1.0101 - 16.3	Kegiatan Pendidikan Anak Usia Dini (PAUD)				25.000.000,00	APBD			27.500.000,00
		* Usulan SKPD			25.000.000,00				27.500.000,00
		Terlaksananya Kegiatan PAUD	Kota Palangka Raya	1 kegiatan	25.000.000,00			1 kegiatan	27.500.000,00
1.01 - 1.1.0101 - 16.4	Rehab Gedung Taman Kanak-Kanak/Pendidikan Anak Usia Dini				200.000.001,00	APBD			1,00
		* Usulan SKPD			1,00				1,00

Kode	Urusan/Bidang Urusan Pemerintahan Daerah Dan Program/Kegiatan	Indikator Kinerja Program/Kegiatan	Rencana Tahun 2020				Catatan Penting	Prakiraan Maju Rencana Tahun 2021	
			Lokasi	Target Capaian Kinerja	Kebutuhan Dana/pagu indikatif	Sumber Dana		Target Cap. Kinerja	Kebutuhan Dana/pagu indikatif
1	2	3	4	5	6	7	8	9	10
		Tersedianya Rehap Gedung Taman Kanak-kanak/Pendidikan Anak Usia Dini	Kota Palangka Raya	1 paket	1,00			1 paket	1,00
		* Usulan Kecamatan			200.000.000,00				1,00
		Rehab Berat Gedung PAUD	(Rakumpit) Kelurahan Panjehang	1 unit	200.000.000,00			1 paket	1,00
1.01 - 1.1.0101 - 16.5	Kegiatan BOP				273.600.000,00	DAK			300.960.000,00
		* Usulan SKPD			273.600.000,00				300.960.000,00
		Ketersediaan Sarana dan Prasarana	Kota Palangka Raya	1 kegiatan	273.600.000,00			1 kegiatan	300.960.000,00
1.01 - 1.1.0101 - 16.7	DAK Reguler Bidang Pendidikan SKB				1.173.675.000,00	DAK			1.291.042.500,00
		* Usulan SKPD			1.173.675.000,00				1.291.042.500,00
		Meningkatkan Bidang Pendidikan SKB	Kota Palangka Raya	1 kegiatan	1.173.675.000,00			1 kegiatan	1.291.042.500,00
1.01 - 1.1.0101 - 16.8	DAK Non Fisik BOP Pendidikan Kesetaraan				2.223.500.000,00	DAK			2.223.500.000,00
		* Usulan SKPD			2.223.500.000,00				2.223.500.000,00
		Meningkatkan Pendidikan Kesetaraan	Kota Palangka Raya	1 kegiatan	2.223.500.000,00			1 kegiatan	2.223.500.000,00
1.01 - 1.1.0101 - 16.14	Usulan Penunjang Operasional Sekolah (POS) Taman Kanak-kanak Negeri				170.000.000,00	APBD			187.000.000,00
		* Usulan SKPD			170.000.000,00				187.000.000,00
		Meningkatnya Biaya Operasional Sekolah Taman Kanak-kanak Negeri	Kota Palangka Raya	1 kegiatan	170.000.000,00			1 kegiatan	187.000.000,00
1.01 - 1.1.0101 - 17	<b>PROGRAM PENINGKATAN MUTU PENDIDIKAN DAN TENAGA KEPENDIDIKAN</b>				<b>597.085.000,00</b>				<b>661.293.500,00</b>
1.01 - 1.1.0101 - 17.1	Pengelolaan Sertifikasi Guru di Kota Palangka Raya				75.000.000,00	APBD			82.500.000,00
		* Usulan SKPD			75.000.000,00				82.500.000,00
		Terlaksananya Kegiatan Sertifikasi Guru TK, SD, dan SMP Tingkat Kota Palangka Raya	Kota Palangka Raya	1 kegiatan	75.000.000,00			1 kegiatan	82.500.000,00
1.01 - 1.1.0101 - 17.2	Kegiatan Dapodik Dikdas				50.000.000,00	APBD			55.000.000,00
		* Usulan SKPD			50.000.000,00				55.000.000,00
		1. Operator Sekolah Mampu Menginput Data - Data Pokok Pendidikan 2. Tersedianya Petugas Simpul Pendataan	Kota Palangka Raya	1 Tahun	50.000.000,00			1 Tahun	55.000.000,00
1.01 - 1.1.0101 - 17.4	Lanjutan Pemetaan Pendidikan				20.000.000,00	APBD			22.000.000,00
		* Usulan SKPD			20.000.000,00				22.000.000,00
		Tersedianya Dokumen Pemetaan Pendidikan	Kota Palangka Raya	1 kegiatan	20.000.000,00			1 kegiatan	22.000.000,00
1.01 - 1.1.0101 - 17.5	Peningkatan Kompetensi Guru				107.085.000,00	APBD			117.793.500,00
		* Usulan SKPD			107.085.000,00				117.793.500,00
		Untuk Mengetahui Peta Penguasaan guru pada Kompetensi pedagogik dan Kompetensi Profesional	Kota Palangka Raya	1 kegiatan	107.085.000,00			1 kegiatan	117.793.500,00
1.01 - 1.1.0101 - 17.6	Sosialisasi Juknis Sertifikasi Guru				200.000.000,00	APBD			220.000.000,00

Kode	Urusan/Bidang Urusan Pemerintahan Daerah Dan Program/Kegiatan	Indikator Kinerja Program/Kegiatan	Rencana Tahun 2020				Catatan Penting	Prakiraan Maju Rencana Tahun 2021	
			Lokasi	Target Capaian Kinerja	Kebutuhan Dana/pagu indikatif	Sumber Dana		Target Cap. Kinerja	Kebutuhan Dana/pagu indikatif
1	2	3	4	5	6	7	8	9	10
		* Usulan SKPD Terwujudnya Peserta Sosialisasi Juknis Sertifikasi Guru	Kota Palangka Raya	1 kegiatan	200.000.000,00 200.000.000,00			1 kegiatan	220.000.000,00 220.000.000,00
1.01 - 1.1.0101 - 17.11	Pemilihan Guru, Kepala Sekolah dan Pengawas Sekolah Berprestasi di Kota Palangka Raya				40.000.000,00	APBD			44.000.000,00
		* Usulan SKPD Terlaksananya Kegiatan Seleksi Guru, Kepala Sekolah dan Pengawas Berprestasi TK, SD, SMP Tingkat Kota Palangka Raya	Kota Palangka Raya	1 kegiatan	40.000.000,00 40.000.000,00			1 kegiatan	44.000.000,00 44.000.000,00
1.01 - 1.1.0101 - 17.12	Diklat Pengembangan Keprofesian Berkelanjutan Jenjang PAUD, SD dan SMP				70.000.000,00	APBD			80.000.000,00
		* Usulan SKPD Terlaksananya Diklat Pengembangan Keprofesian	Kota Palangka Raya	1 kegiatan	70.000.000,00 70.000.000,00			1 kegiatan	80.000.000,00 80.000.000,00
1.01 - 1.1.0101 - 17.17	Pelatihan dan Pembinaan Tata Kelola Dapodik PAUD dan Dikdas				35.000.000,00	APBD			40.000.000,00
		* Usulan SKPD Terlaksananya Pelatihan dan Pembinaan Tata Kelola Dapodik	Kota Palangka Raya	1 kegiatan	35.000.000,00 35.000.000,00			1 kegiatan	40.000.000,00 40.000.000,00
	<b>Jumlah</b>				<b>48.030.976.500,00</b>				<b>53.144.612.849,00</b>

# **RUMUSAN RENCANA PROGRAM DAN KEGIATAN PERANGKAT DAERAH TAHUN 2020 DAN PRAKIRAAN MAJU TAHUN 2021**

NAMA OPD: DINAS KESEHATAN

Kode	Urusan/Bidang Urusan Pemerintahan Daerah Dan Program/Kegiatan	Indikator Kinerja Program/Kegiatan	Rencana Tahun 2020				Catatan Penting	Prakiraan Maju Rencana Tahun 2021	
			Lokasi	Target Capaian Kinerja	Kebutuhan Dana/pagu indikatif	Sumber Dana		Target Cap. Kinerja	Kebutuhan Dana/pagu indikatif
1	2	3	4	5	6	7	8	9	10
1.02 - 1.2.0101 - 1	PROGRAM PENINGKATAN PELAYANAN PEMERINTAH				7.070.329.092,00				7.358.239.778,00
1.02 - 1.2.0101 - 1.1	Penyediaan Jasa Komunikasi, Sumber Daya Air dan Listrik				245.400.000,00	APBD			260.000.000,00
		* Usulan SKPD			245.400.000,00				260.000.000,00
		tersedianya listrik, telpon, koran tersedia, komputer terpelihara	Kota Palangka Raya	100 %	245.400.000,00			12 bulan	260.000.000,00
1.02 - 1.2.0101 - 1.3	Penyediaan Alat Tulis Kantor				45.000.000,00	APBD			33.000.110,00
		* Usulan SKPD			45.000.000,00				33.000.110,00
		tersedianya ATK dan cetakan	Kota Palangka Raya	80 %	45.000.000,00			12 bulan	33.000.110,00
1.02 - 1.2.0101 - 1.4	Penyediaan Barang Cetakan dan Penggandaan				40.000.000,00	APBD			27.500.000,00
		* Usulan SKPD			40.000.000,00				27.500.000,00
		barang cetakan yang dihasilkan	Di Luar Kota Palangka Raya	100 %	40.000.000,00			12 bulan	27.500.000,00
1.02 - 1.2.0101 - 1.6	Rapat-rapat Koordinasi dan Konsultasi ke Luar Daerah				350.000.000,00	APBD			385.000.000,00
		* Usulan SKPD			350.000.000,00				385.000.000,00
		perjalanan dinas dalam rangka dan evaluasi program kegiatan dan pelatihan	Kota Palangka Raya	12 bulan	350.000.000,00			12 bulan	385.000.000,00
1.02 - 1.2.0101 - 1.7	Rapat-rapat Koordinasi dan Konsultasi ke Dalam Daerah				60.000.000,00	APBD			66.000.000,00
		* Usulan SKPD			60.000.000,00				66.000.000,00
		Program kesehatan yang dapat diprioritaskan	Kota Palangka Raya	95 %	60.000.000,00			100 %	66.000.000,00
1.02 - 1.2.0101 - 1.8	Penyediaan Jasa Event Palangka Raya Fair				65.000.000,00	APBD			68.000.000,00
		* Usulan SKPD			65.000.000,00				68.000.000,00
		tersediannya anggaran jasa event palangka fair	Kota Palangka Raya	12 bulan	65.000.000,00			12 bulan	68.000.000,00
1.02 - 1.2.0101 - 1.10	Pemeliharaan Rutin/Berkala Gedung Kantor				120.000.000,00	APBD			215.000.000,00
		* Usulan SKPD			120.000.000,00				215.000.000,00
		gedung kantor terpelihara dengan baik	Kota Palangka Raya	12 bulan	120.000.000,00			12 bulan	215.000.000,00
1.02 - 1.2.0101 - 1.11	Pemeliharaan Rutin/Berkala Kendaraan Dinas/Operasional				50.000.000,00	APBD			55.000.000,00
		* Usulan SKPD			50.000.000,00				55.000.000,00
		terpeliharanya kendaraan operasional dinas	Kota Palangka Raya	95 %	50.000.000,00			95 %	55.000.000,00

Kode	Urusan/Bidang Urusan Pemerintahan Daerah Dan Program/Kegiatan	Indikator Kinerja Program/Kegiatan	Rencana Tahun 2020				Catatan Penting	Prakiraan Maju Rencana Tahun 2021	
			Lokasi	Target Capaian Kinerja	Kebutuhan Dana/pagu indikatif	Sumber Dana		Target Cap. Kinerja	Kebutuhan Dana/pagu indikatif
1	2	3	4	5	6	7	8	9	10
1.02 - 1.2.0101 - 1.16	Pendidikan dan Pelatihan Formal				35.000.000,00	APBD			38.500.000,00
		* Usulan SKPD terlaksananya kegiatan dan pelatihan formal	Kota Palangka Raya	95 %	35.000.000,00 35.000.000,00			95 %	38.500.000,00 38.500.000,00
1.02 - 1.2.0101 - 1.17	Penyusunan Laporan Capaian Kinerja dan Ikhtisar Realisasi Kinerja SKPD				65.500.000,00	APBD			70.000.000,00
		* Usulan SKPD LKIP, LPPD, LKPJ, Profil Kesehatan Kota Palangka Raya serta pengembangan sistem informasi keehatan	Kota Palangka Raya	5 kegiatan	65.500.000,00 65.500.000,00			4 dokumen	70.000.000,00 70.000.000,00
1.02 - 1.2.0101 - 1.18	Penyusunan Pelaporan Keuangan				300.000.000,00	APBD			332.500.000,00
		* Usulan SKPD pelaporan dan pertanggungjawaban keuangan bendahara penerimaan dan pengeluaran lebih tertib	Kota Palangka Raya	95 %	300.000.000,00 300.000.000,00			95 %	332.500.000,00 332.500.000,00
1.02 - 1.2.0101 - 1.19	Penyusunan Program dan Rencana Kerja				30.687.930,00	APBD			23.856.723,00
		* Usulan SKPD terwujudnya dokumen perencanaan, Renstra, Renja, RKT, Proposal Usulan DAK, RKA, DPA	Kota Palangka Raya	6 dokumen	30.687.930,00 30.687.930,00			5 dokumen	23.856.723,00 23.856.723,00
1.02 - 1.2.0101 - 1.20	Inventarisasi dan Pelaporan Barang Milik Daerah/Aset				25.349.950,00	APBD			23.484.945,00
		* Usulan SKPD tersedianya data barang inventaris dan operasional pemeriksaan barang yang masuk aset tahun berjalan	Kota Palangka Raya	95 %	25.349.950,00 25.349.950,00			95 %	23.484.945,00 23.484.945,00
1.02 - 1.2.0101 - 1.21	Penyediaan Makanan dan Minuman				48.350.000,00	APBD			53.185.000,00
		* Usulan SKPD tersediannya makanan dan minuman pegawai	Kota Palangka Raya	100 %	48.350.000,00 48.350.000,00			12 bulan	53.185.000,00 53.185.000,00
1.02 - 1.2.0101 - 1.25	Penyediaan Jasa Kebersihan Kantor				1.200.000,00	APBD			1.500.000,00
		* Usulan SKPD tersediannya anggaran operasional retribusi sampah	Kota Palangka Raya	100 %	1.200.000,00 1.200.000,00			12 bulan	1.500.000,00 1.500.000,00
1.02 - 1.2.0101 - 1.36	Kegiatan Penyusunan Analisis jabatan, Analisa Beban Kerja dan Evaluasi Jabatan				25.700.000,00	APBD			30.713.000,00
		* Usulan SKPD Terlayannya administrasi bidang kepegawaian	Kota Palangka Raya	100 %	25.700.000,00 25.700.000,00			100 %	30.713.000,00 30.713.000,00
1.02 - 1.2.0101 - 1.37	Pengadaan Perlengkapan Gedung Kantor				120.000.000,00	APBD			125.000.000,00
		* Usulan SKPD Tersedianya perlengkapan kantor	Kota Palangka Raya	1 paket	120.000.000,00 120.000.000,00			1 paket	125.000.000,00 125.000.000,00
1.02 - 1.2.0101 - 1.52	Penyediaan Barang dan Jasa Puskesmas Pahandut dan Pustu				250.000.000,00	APBD			260.000.000,00

Kode	Urusan/Bidang Urusan Pemerintahan Daerah Dan Program/Kegiatan	Indikator Kinerja Program/Kegiatan	Rencana Tahun 2020				Catatan Penting	Prakiraan Maju Rencana Tahun 2021	
			Lokasi	Target Capaian Kinerja	Kebutuhan Dana/pagu indikatif	Sumber Dana		Target Cap. Kinerja	Kebutuhan Dana/pagu indikatif
1	2	3	4	5	6	7	8	9	10
		* Usulan SKPD tersedianya anggaran operasional puskesmas pahandut dan pustu	Kota Palangka Raya	12 bulan	250.000.000,00 250.000.000,00			12 bulan	260.000.000,00 260.000.000,00
1.02 - 1.2.0101 - 1.53	Penyediaan Barang dan Jasa Puskesmas Panarung dan Pustu				165.000.000,00	APBD			175.000.000,00
		* Usulan SKPD tersedianya anggaran operasional puskesmas panarung dan pustu	Kota Palangka Raya	12 bulan	165.000.000,00 165.000.000,00			12 bulan	175.000.000,00 175.000.000,00
1.02 - 1.2.0101 - 1.54	Penyediaan Barang dan Jasa Puskesmas Marina Permai dan Pustu				150.000.000,00	APBD			160.000.000,00
		* Usulan SKPD tersedianya anggaran operasional puskesmas marina permai dan pustu	Kota Palangka Raya	12 bulan	150.000.000,00 150.000.000,00			12 bulan	160.000.000,00 160.000.000,00
1.02 - 1.2.0101 - 1.55	Penyediaan Barang dan Jasa Puskesmas Bukit Hindu dan Pustu				150.000.000,00	APBD			160.000.000,00
		* Usulan SKPD tersedianya anggaran operasional puskesmas bukit hindu dan pustu	Kota Palangka Raya	12 bulan	150.000.000,00 150.000.000,00			12 bulan	160.000.000,00 160.000.000,00
1.02 - 1.2.0101 - 1.56	Penyediaan Barang dan Jasa Puskesmas Menteng dan Pustu				150.000.000,00	APBD			160.000.000,00
		* Usulan SKPD tersedianya anggaran operasional puskesmas menteng dan pustu	Kota Palangka Raya	12 bulan	150.000.000,00 150.000.000,00			12 bulan	160.000.000,00 160.000.000,00
1.02 - 1.2.0101 - 1.57	Penyediaan Barang dan Jasa Puskesmas Kayon dan Pustu				150.000.000,00	APBD			160.000.000,00
		* Usulan SKPD tersedianya anggaran operasional puskesmas kayon dan pustu	Kota Palangka Raya	12 bulan	150.000.000,00 150.000.000,00			12 bulan	160.000.000,00 160.000.000,00
1.02 - 1.2.0101 - 1.58	Penyediaan Barang dan Jasa Puskesmas Jekan Raya dan Pustu				150.000.000,00	APBD			160.000.000,00
		* Usulan SKPD tersedianya anggaran operasional puskesmas jekan raya dan pustu	Kota Palangka Raya	12 bulan	150.000.000,00 150.000.000,00			12 bulan	160.000.000,00 160.000.000,00
1.02 - 1.2.0101 - 1.59	Penyediaan Barang dan Jasa Puskesmas Kalampangan dan Pustu				175.000.000,00	APBD			180.000.000,00
		* Usulan SKPD tersedianya anggaran operasional puskesmas kalampangan dan pustu	Kota Palangka Raya	12 bulan	175.000.000,00 175.000.000,00			12 bulan	180.000.000,00 180.000.000,00
1.02 - 1.2.0101 - 1.60	Penyediaan Barang dan Jasa Puskesmas Kereng Bangkirai dan Pustu				200.000.000,00	APBD			210.000.000,00
		* Usulan SKPD tersedianya anggaran operasional puskesmas kereng bangkirai dan pustu	Kota Palangka Raya	12 bulan	200.000.000,00 200.000.000,00			12 bulan	210.000.000,00 210.000.000,00
1.02 - 1.2.0101 - 1.61	Penyediaan Barang dan Jasa Puskesmas Tangkiling dan Pustu				400.000.000,00	APBD			410.000.000,00



Kode	Urusan/Bidang Urusan Pemerintahan Daerah Dan Program/Kegiatan	Indikator Kinerja Program/Kegiatan	Rencana Tahun 2020				Catatan Penting	Prakiraan Maju Rencana Tahun 2021	
			Lokasi	Target Capaian Kinerja	Kebutuhan Dana/pagu indikatif	Sumber Dana		Target Cap. Kinerja	Kebutuhan Dana/pagu indikatif
1	2	3	4	5	6	7	8	9	10
		* Usulan SKPD tersedianya anggaran operasional puskesmas tangkiling dan pustu	Kota Palangka Raya	12 bulan	400.000.000,00 400.000.000,00			12 bulan	410.000.000,00 410.000.000,00
1.02 - 1.2.0101 - 1.62	Penyediaan Barang dan Jasa Puskesmas Rakumpit dan Pustu				260.000.000,00	APBD			265.000.000,00
		* Usulan SKPD tersedianya anggaran operasional puskesmas rakumpit dan pustu	Kota Palangka Raya	12 bulan	260.000.000,00 260.000.000,00			12 bulan	265.000.000,00 265.000.000,00
1.02 - 1.2.0101 - 1.79	Penyediaan Tenaga Kontrak				3.243.141.212,00	APBD			3.250.000.000,00
		* Usulan SKPD tersedianya anggaran tenaga kontrak	Kota Palangka Raya	12 bulan	3.243.141.212,00 3.243.141.212,00			12 bulan	3.250.000.000,00 3.250.000.000,00
1.02 - 1.2.0101 - 1.104	BLUD Puskesmas				0,00				0,00
		* Usulan SKPD tersediannya realisasi pendapatan daerah dari puskesmas BLUD	Kota Palangka Raya	100 %	0,00 0,00			100 %	0,00 0,00
<b>1.02 - 1.2.0101 - 15</b>	<b>PROGRAM UPAYA KESEHATAN MASYARAKAT</b>				<b>8.115.976.450,00</b>				<b>7.940.500.000,00</b>
1.02 - 1.2.0101 - 15.1	Peningkatan Upaya Promotif dan Preventif di Puskesmas				48.695.000,00	APBD, DAK			35.000.000,00
		* Usulan SKPD Terlaksananya program promosi kesehatan dan terbentuknya kelurahan siaga aktif	Kota Palangka Raya	2 kegiatan	48.695.000,00 48.695.000,00			2 kegiatan	35.000.000,00 35.000.000,00
1.02 - 1.2.0101 - 15.3	Peningkatan Kesehatan Lingkungan, Kesehatan Olahraga, dan Kesehatan Kerja				273.045.000,00	APBD, DAK			125.000.000,00
		* Usulan SKPD Pembinaan kesehatan lingkungan sesuai standar, kesehatan olah raga dan kesehatan kerja	Kota Palangka Raya	3 kegiatan	273.045.000,00 273.045.000,00			3 kegiatan	125.000.000,00 125.000.000,00
1.02 - 1.2.0101 - 15.4	Pengawasan dan Pengendalian Kesehatan Makanan				57.784.000,00	APBD			48.000.000,00
		* Usulan SKPD Pembinaan dan pengawasan Industri Rumah Tangga Pangan	Kota Palangka Raya	2 kegiatan	57.784.000,00 57.784.000,00			2 kegiatan	48.000.000,00 48.000.000,00
1.02 - 1.2.0101 - 15.5	Pelayanan Kesehatan Ibu dan Anak				194.908.600,00	APBD, DAK			210.000.000,00
		* Usulan SKPD Cakupan pelayanan kesehatan ibu hamil, ibu bersalin, bayi baru lahir dan balita sesuai standar	Kota Palangka Raya	100 %	194.908.600,00 194.908.600,00			4 kegiatan	210.000.000,00 210.000.000,00
1.02 - 1.2.0101 - 15.6	Peningkatan Pelayanan Kesehatan Anak Sekolah				41.299.500,00	APBD, DAK			45.000.000,00
		* Usulan SKPD Penjaringan kesehatan anak sekolah dan pembinaan usaha kesehatan sekolah	Kota Palangka Raya	2 kegiatan	41.299.500,00 41.299.500,00			2 kegiatan	45.000.000,00 45.000.000,00
1.02 - 1.2.0101 - 15.7	Peningkatan Pelayanan Kesehatan Lansia				50.000.000,00	APBD			50.000.000,00

Kode	Urusan/Bidang Urusan Pemerintahan Daerah Dan Program/Kegiatan	Indikator Kinerja Program/Kegiatan	Rencana Tahun 2020				Catatan Penting	Prakiraan Maju Rencana Tahun 2021	
			Lokasi	Target Capaian Kinerja	Kebutuhan Dana/pagu indikatif	Sumber Dana		Target Cap. Kinerja	Kebutuhan Dana/pagu indikatif
1	2	3	4	5	6	7	8	9	10
		* Usulan SKPD Cakupan pelayanan kesehatan usila sesuai standar	Kota Palangka Raya	100 %	50.000.000,00 50.000.000,00			100 %	50.000.000,00 50.000.000,00
1.02 - 1.2.0101 - 15.8	Perbaikan Gizi Masyarakat				183.916.000,00	APBD			95.000.000,00
		* Usulan SKPD Distribusi pemberian makanan tambahan, vitamin dan mineral dan pemantauan status gizi pada balita	Kota Palangka Raya	2 kegiatan	183.916.000,00 183.916.000,00			3 kegiatan	95.000.000,00 95.000.000,00
1.02 - 1.2.0101 - 15.9	Pencegahan dan Penanggulangan Penyakit Menular				447.872.400,00	APBD, DAK			420.000.000,00
		* Usulan SKPD Penanggulangan dan pencegahan penyakit menular DBD, malaria, diare, ISPA, HIV, TB Paru	Kota Palangka Raya	6 penyakit menular	447.872.400,00 447.872.400,00			7 kegiatan	420.000.000,00 420.000.000,00
1.02 - 1.2.0101 - 15.10	Peningkatan Pencegahan dan Penanggulangan Penyakit PD3I				34.638.890,00	APBD, DAK			50.000.000,00
		* Usulan SKPD Persentase anak umur 12 - 23 bulan menerima imunisasi dasar lengkap	Kota Palangka Raya	94 %	34.638.890,00 34.638.890,00			95 %	50.000.000,00 50.000.000,00
1.02 - 1.2.0101 - 15.11	Peningkatan Surveillance Epidemiologi dan Penanggulangan Wabah				276.317.060,00	APBD, DAK			230.000.000,00
		* Usulan SKPD Kelurahan yang mengalami bencana dilakukan penanggulangan 24 jam- Cakupan calon jemaah haji yang mendapatkan pelayanan kesehatan haji	Kota Palangka Raya	100 %	276.317.060,00 276.317.060,00			100 %	230.000.000,00 230.000.000,00
1.02 - 1.2.0101 - 15.12	Pencegahan dan Penanggulangan Penyakit Tidak Menular dan Kesehatan Jiwa				431.500.000,00	APBD, DAK			521.500.000,00
		* Usulan SKPD Cakupan pelayanan kesehatan usia produktif, lansia dan pelayanan kesehatan jiwa sesuai standar	Kota Palangka Raya	100 %	431.500.000,00 431.500.000,00			100 %	521.500.000,00 521.500.000,00
1.02 - 1.2.0101 - 15.13	Kegiatan BOK untuk Puskesmas Pahandut dan Pustu				639.000.000,00	DAK			639.000.000,00
		* Usulan SKPD Pelayanan kesehatan ibu hamil, Pelayanan kesehatan ibu bersalin, Pelayanan kesehatan bayi baru lahir, Pelayanan kesehatan balita, Pelayanan kesehatan pada usia pendidikan dasar, Pelayanan kesehatan pada usia produktif, Pelayanan kesehatan pada usia lanjut, Pelayanan kesehatan penderita hipertensi, Pelayanan kesehatan penderita diabetes melitus (DM), Pelayanan kesehatan orang dengan gangguan jiwa (ODGJ) berat, Pelayanan kesehatan orang dengan tuberkulosis (TB), Pelayanan kesehatan orang dengan risiko terinfeksi HIV	Kota Palangka Raya	100 %	639.000.000,00 639.000.000,00			12 bulan	639.000.000,00 639.000.000,00

Kode	Urusan/Bidang Urusan Pemerintahan Daerah Dan Program/Kegiatan	Indikator Kinerja Program/Kegiatan	Rencana Tahun 2020				Catatan Penting	Prakiraan Maju Rencana Tahun 2021	
			Lokasi	Target Capaian Kinerja	Kebutuhan Dana/pagu indikatif	Sumber Dana		Target Cap. Kinerja	Kebutuhan Dana/pagu indikatif
1	2	3	4	5	6	7	8	9	10
1.02 - 1.2.0101 - 15.14	Kegiatan BOK untuk Puskesmas Bukit Hindu dan Pustu				561.741.000,00	DAK			561.741.000,00
		* Usulan SKPD Pelayanan kesehatan ibu hamil, Pelayanan kesehatan ibu bersalin, Pelayanan kesehatan bayi baru lahir, Pelayanan kesehatan balita, Pelayanan kesehatan pada usia pendidikan dasar, Pelayanan kesehatan pada usia produktif, Pelayanan kesehatan pada usia lanjut, Pelayanan kesehatan penderita hipertensi, Pelayanan kesehatan penderita diabetes melitus (DM), Pelayanan kesehatan orang dengan gangguan jiwa (ODGJ) berat, Pelayanan kesehatan orang dengan tuberkulosis (TB), Pelayanan kesehatan orang dengan risiko terinfeksi HIV	Kota Palangka Raya	100 %	561.741.000,00 561.741.000,00			12 bulan	561.741.000,00 561.741.000,00
1.02 - 1.2.0101 - 15.15	Kegiatan BOK untuk Puskesmas Kayon dan Pustu				469.387.100,00	DAK			469.387.100,00
		* Usulan SKPD Pelayanan kesehatan ibu hamil, Pelayanan kesehatan ibu bersalin, Pelayanan kesehatan bayi baru lahir, Pelayanan kesehatan balita, Pelayanan kesehatan pada usia pendidikan dasar, Pelayanan kesehatan pada usia produktif, Pelayanan kesehatan pada usia lanjut, Pelayanan kesehatan penderita hipertensi, Pelayanan kesehatan penderita diabetes melitus (DM), Pelayanan kesehatan orang dengan gangguan jiwa (ODGJ) berat, Pelayanan kesehatan orang dengan tuberkulosis (TB), Pelayanan kesehatan orang dengan risiko terinfeksi HIV	Kota Palangka Raya	100 %	469.387.100,00 469.387.100,00			12 bulan	469.387.100,00 469.387.100,00
1.02 - 1.2.0101 - 15.16	Kegiatan BOK untuk Puskesmas Menteng dan Pustu				569.000.000,00	DAK			569.000.000,00
		* Usulan SKPD Pelayanan kesehatan ibu hamil, Pelayanan kesehatan ibu bersalin, Pelayanan kesehatan bayi baru lahir, Pelayanan kesehatan balita, Pelayanan kesehatan pada usia pendidikan dasar, Pelayanan kesehatan pada usia produktif, Pelayanan kesehatan pada usia lanjut, Pelayanan kesehatan penderita hipertensi, Pelayanan kesehatan penderita diabetes melitus (DM), Pelayanan kesehatan orang dengan gangguan jiwa (ODGJ) berat, Pelayanan kesehatan orang dengan tuberkulosis (TB), Pelayanan kesehatan orang dengan risiko terinfeksi HIV	Kota Palangka Raya	100 %	569.000.000,00 569.000.000,00			12 bulan	569.000.000,00 569.000.000,00
1.02 - 1.2.0101 - 15.17	Kegiatan BOK untuk Puskesmas Panarung dan Pustu				669.000.000,00	DAK			669.000.000,00

Kode	Urusan/Bidang Urusan Pemerintahan Daerah Dan Program/Kegiatan	Indikator Kinerja Program/Kegiatan	Rencana Tahun 2020				Catatan Penting	Prakiraan Maju Rencana Tahun 2021	
			Lokasi	Target Capaian Kinerja	Kebutuhan Dana/pagu indikatif	Sumber Dana		Target Cap. Kinerja	Kebutuhan Dana/pagu indikatif
1	2	3	4	5	6	7	8	9	10
		* Usulan SKPD Pelayanan kesehatan ibu hamil, Pelayanan kesehatan ibu bersalin, Pelayanan kesehatan bayi baru lahir, Pelayanan kesehatan balita, Pelayanan kesehatan pada usia pendidikan dasar, Pelayanan kesehatan pada usia produktif, Pelayanan kesehatan pada usia lanjut, Pelayanan kesehatan penderita hipertensi, Pelayanan kesehatan penderita diabetes melitus (DM), Pelayanan kesehatan orang dengan gangguan jiwa (ODGJ) berat, Pelayanan kesehatan orang dengan tuberkulosis (TB), Pelayanan kesehatan orang dengan risiko terinfeksi HIV	Kota Palangka Raya	100 %	669.000.000,00 669.000.000,00			12 bulan	669.000.000,00 669.000.000,00
1.02 - 1.2.0101 - 15.18	Kegiatan BOK untuk Puskesmas Kereng Bangkirai dan Pustu				391.701.900,00	DAK			391.701.900,00
		* Usulan SKPD Pelayanan kesehatan ibu hamil, Pelayanan kesehatan ibu bersalin, Pelayanan kesehatan bayi baru lahir, Pelayanan kesehatan balita, Pelayanan kesehatan pada usia pendidikan dasar, Pelayanan kesehatan pada usia produktif, Pelayanan kesehatan pada usia lanjut, Pelayanan kesehatan penderita hipertensi, Pelayanan kesehatan penderita diabetes melitus (DM), Pelayanan kesehatan orang dengan gangguan jiwa (ODGJ) berat, Pelayanan kesehatan orang dengan tuberkulosis (TB), Pelayanan kesehatan orang dengan risiko terinfeksi HIV	Kota Palangka Raya	100 %	391.701.900,00 391.701.900,00			12 bulan	391.701.900,00 391.701.900,00
1.02 - 1.2.0101 - 15.19	Kegiatan BOK untuk Puskesmas Tangkiling dan Pustu				429.000.000,00	DAK			429.000.000,00
		* Usulan SKPD Pelayanan kesehatan ibu hamil, Pelayanan kesehatan ibu bersalin, Pelayanan kesehatan bayi baru lahir, Pelayanan kesehatan balita, Pelayanan kesehatan pada usia pendidikan dasar, Pelayanan kesehatan pada usia produktif, Pelayanan kesehatan pada usia lanjut, Pelayanan kesehatan penderita hipertensi, Pelayanan kesehatan penderita diabetes melitus (DM), Pelayanan kesehatan orang dengan gangguan jiwa (ODGJ) berat, Pelayanan kesehatan orang dengan tuberkulosis (TB), Pelayanan kesehatan orang dengan risiko terinfeksi HIV	Kota Palangka Raya	100 %	429.000.000,00 429.000.000,00			12 bulan	429.000.000,00 429.000.000,00
1.02 - 1.2.0101 - 15.20	Kegiatan BOK untuk Puskesmas Kalampanan dan Pustu				394.000.000,00	DAK			394.000.000,00
		* Usulan SKPD			394.000.000,00				394.000.000,00

Kode	Urusan/Bidang Urusan Pemerintahan Daerah Dan Program/Kegiatan	Indikator Kinerja Program/Kegiatan	Rencana Tahun 2020				Catatan Penting	Prakiraan Maju Rencana Tahun 2021	
			Lokasi	Target Capaian Kinerja	Kebutuhan Dana/pagu indikatif	Sumber Dana		Target Cap. Kinerja	Kebutuhan Dana/pagu indikatif
1	2	3	4	5	6	7	8	9	10
		Pelayanan kesehatan ibu hamil, Pelayanan kesehatan ibu bersalin, Pelayanan kesehatan bayi baru lahir, Pelayanan kesehatan balita, Pelayanan kesehatan pada usia pendidikan dasar, Pelayanan kesehatan pada usia produktif, Pelayanan kesehatan pada usia lanjut, Pelayanan kesehatan penderita hipertensi, Pelayanan kesehatan penderita diabetes melitus (DM), Pelayanan kesehatan orang dengan gangguan jiwa (ODGJ) berat, Pelayanan kesehatan orang dengan tuberkulosis (TB), Pelayanan kesehatan orang dengan risiko terinfeksi HIV	Kota Palangka Raya	100 %	394.000.000,00			12 bulan	394.000.000,00
1.02 - 1.2.0101 - 15.21	Kegiatan BOK untuk Puskesmas Rakumpit dan Pustu				340.000.000,00	DAK			340.000.000,00
		* Usulan SKPD Pelayanan kesehatan ibu hamil, Pelayanan kesehatan ibu bersalin, Pelayanan kesehatan bayi baru lahir, Pelayanan kesehatan balita, Pelayanan kesehatan pada usia pendidikan dasar, Pelayanan kesehatan pada usia produktif, Pelayanan kesehatan pada usia lanjut, Pelayanan kesehatan penderita hipertensi, Pelayanan kesehatan penderita diabetes melitus (DM), Pelayanan kesehatan orang dengan gangguan jiwa (ODGJ) berat, Pelayanan kesehatan orang dengan tuberkulosis (TB), Pelayanan kesehatan orang dengan risiko terinfeksi HIV	Kota Palangka Raya	100 %	340.000.000,00 340.000.000,00			12 bulan	340.000.000,00 340.000.000,00
1.02 - 1.2.0101 - 15.22	Kegiatan BOK untuk Puskesmas Marina Permai dan Pustu				384.170.000,00	DAK			384.170.000,00
		* Usulan SKPD Pelayanan kesehatan ibu hamil, Pelayanan kesehatan ibu bersalin, Pelayanan kesehatan bayi baru lahir, Pelayanan kesehatan balita, Pelayanan kesehatan pada usia pendidikan dasar, Pelayanan kesehatan pada usia produktif, Pelayanan kesehatan pada usia lanjut, Pelayanan kesehatan penderita hipertensi, Pelayanan kesehatan penderita diabetes melitus (DM), Pelayanan kesehatan orang dengan gangguan jiwa (ODGJ) berat, Pelayanan kesehatan orang dengan tuberkulosis (TB), Pelayanan kesehatan orang dengan risiko terinfeksi HIV	Kota Palangka Raya	100 %	384.170.000,00 384.170.000,00			12 bulan	384.170.000,00 384.170.000,00
1.02 - 1.2.0101 - 15.23	Kegiatan BOK untuk Puskesmas Jekan Raya dan Pustu				414.000.000,00	DAK			414.000.000,00
		* Usulan SKPD			414.000.000,00				414.000.000,00

Kode	Urusan/Bidang Urusan Pemerintahan Daerah Dan Program/Kegiatan	Indikator Kinerja Program/Kegiatan	Rencana Tahun 2020				Catatan Penting	Prakiraan Maju Rencana Tahun 2021	
			Lokasi	Target Capaian Kinerja	Kebutuhan Dana/pagu indikatif	Sumber Dana		Target Cap. Kinerja	Kebutuhan Dana/pagu indikatif
1	2	3	4	5	6	7	8	9	10
		Pelayanan kesehatan ibu hamil, Pelayanan kesehatan ibu bersalin, Pelayanan kesehatan bayi baru lahir, Pelayanan kesehatan balita, Pelayanan kesehatan pada usia pendidikan dasar, Pelayanan kesehatan pada usia produktif, Pelayanan kesehatan pada usia lanjut, Pelayanan kesehatan penderita hipertensi, Pelayanan kesehatan penderita diabetes melitus (DM), Pelayanan kesehatan orang dengan gangguan jiwa (ODGJ) berat, Pelayanan kesehatan orang dengan tuberkulosis (TB), Pelayanan kesehatan orang dengan risiko terinfeksi HIV	Kota Palangka Raya	100 %	414.000.000,00			12 bulan	414.000.000,00
1.02 - 1.2.0101 - 15.24	Kegiatan Manajemen DAK-Fisik (BOK dan Jampersal)				815.000.000,00	DAK			850.000.000,00
		* Usulan SKPD			815.000.000,00				850.000.000,00
		Terlaksananya administrasi manajemen Dak Non Fisik	Kota Palangka Raya	100 %	815.000.000,00			100 %	850.000.000,00
<b>1.02 - 1.2.0101 - 16</b>	<b>PROGRAM PELAYANAN KESEHATAN</b>				<b>28.580.220.266,00</b>				<b>30.640.258.341,00</b>
1.02 - 1.2.0101 - 16.2	Peningkatan Mutu dan Akreditasi Fasilitas Pelayanan Kesehatan Primer, Rujukan, dan Faskes Lainnya				1.760.100.863,00	APBD, DAK			12.000.000.000,00
		* Usulan SKPD			1.760.100.863,00				12.000.000.000,00
		Terlaksananya reakreditasi puskesmas, tersedianya jasa pelayanan kesehatan dan pengembangan pelayanan kesehatan primer	Kota Palangka Raya	11 Puskesmas	1.760.100.863,00			3 puskesmas	12.000.000.000,00
1.02 - 1.2.0101 - 16.3	Peningkatan Mutu Pelayanan Kefarmasian, Sediaan Farmasi, Alkes dan Perbekalan Kesehatan				3.644.075.862,00	APBD, DAK			450.000.000,00
		* Usulan SKPD			3.644.075.862,00				450.000.000,00
		Kualitas obat dan Alat Kesehatan terjaga dan monev perijinan sarana apotek, toko obat, laboratorium, optik dll, gerakan masyarakat cerdas menggunakan obat	Kota Palangka Raya	100 %	3.644.075.862,00			100 %	450.000.000,00
1.02 - 1.2.0101 - 16.4	Pembangunan, Peningkatan, Perbaikan Sarana dan Pengadaan Prasarana Puskesmas Beserta Jaringannya				11.754.839.600,00	APBD, DAK			5.800.000.000,00
		* Usulan SKPD			9.254.839.600,00				5.800.000.000,00
		Sarana, prasarana dan alat kesehatan di Puskesmas sesuai standar	Kota Palangka Raya	11 Puskesmas	9.254.839.600,00			11 puskesmas	5.800.000.000,00
		* Usulan Kecamatan			2.500.000.000,00				11.600.000.000,00
		Rehab Puskesmas Pembantu Mendawai	(Jekan Raya) Jl. Mendawai RT.02 / RW.IV	50 meter2	1.000.000.000,00			11 puskesmas	5.800.000.000,00
		Relokasi Pustu Pahandut Seberang Jalan Pantai Cemara Labat 2 RT 04/RW02	(Pahandut) kelurahan Pahandut Seberang	1 paket	1.500.000.000,00			11 puskesmas	5.800.000.000,00
1.02 - 1.2.0101 - 16.7	Peningkatan Kualitas Pelayanan Kesehatan Rujukan dan Kegawatdaruratan				1.090.315.000,00	APBD			2.095.315.000,00
		* Usulan SKPD			1.090.315.000,00				2.095.315.000,00

Kode	Urusan/Bidang Urusan Pemerintahan Daerah Dan Program/Kegiatan	Indikator Kinerja Program/Kegiatan	Rencana Tahun 2020				Catatan Penting	Prakiraan Maju Rencana Tahun 2021	
			Lokasi	Target Capaian Kinerja	Kebutuhan Dana/pagu indikatif	Sumber Dana		Target Cap. Kinerja	Kebutuhan Dana/pagu indikatif
1	2	3	4	5	6	7	8	9	10
		Terlaksananya pelayanan kesehatan P3K, rujukan pasien gakin dan PSC 119	Kota Palangka Raya	95 %	1.090.315.000,00			100 %	2.095.315.000,00
1.02 - 1.2.0101 - 16.8	Penyediaan Pelayanan Kesehatan Dasar Puskesmas Pahandut (JKN)				2.182.658.120,00	APBD			2.182.658.120,00
		* Usulan SKPD			2.182.658.120,00				2.182.658.120,00
		Utilisasi pelayanan kesehatan peserta JKN di Puskesmas Pahandut	Kota Palangka Raya	75 %	2.182.658.120,00			12 bulan	2.182.658.120,00
1.02 - 1.2.0101 - 16.9	Penyediaan Pelayanan Kesehatan Dasar Puskesmas Bukit Hindu (JKN)				1.522.946.664,00	APBD			1.522.946.664,00
		* Usulan SKPD			1.522.946.664,00				1.522.946.664,00
		Utilisasi pelayanan kesehatan peserta JKN di Puskesmas Bukit Hindu	Kota Palangka Raya	75 %	1.522.946.664,00			12 bulan	1.522.946.664,00
1.02 - 1.2.0101 - 16.10	Penyediaan Pelayanan Kesehatan Dasar Puskesmas Kayon (JKN)				1.276.570.293,00	APBD			1.276.570.293,00
		* Usulan SKPD			1.276.570.293,00				1.276.570.293,00
		Utilisasi pelayanan kesehatan peserta JKN di Puskesmas Kayon	Kota Palangka Raya	75 %	1.276.570.293,00			12 bulan	1.276.570.293,00
1.02 - 1.2.0101 - 16.11	Penyediaan Pelayanan Kesehatan Dasar Puskesmas Menteng (JKN)				1.580.318.952,00	APBD			1.580.318.952,00
		* Usulan SKPD			1.580.318.952,00				1.580.318.952,00
		Utilisasi pelayanan kesehatan peserta JKN di Puskesmas Menteng	Kota Palangka Raya	75 %	1.580.318.952,00			12 bulan	1.580.318.952,00
1.02 - 1.2.0101 - 16.12	Penyediaan Pelayanan Kesehatan Dasar Puskesmas Panarung (JKN)				1.054.781.492,00	DAK			1.054.781.492,00
		* Usulan SKPD			1.054.781.492,00				1.054.781.492,00
		Utilisasi pelayanan kesehatan peserta JKN di Puskesmas Panarung	Kota Palangka Raya	75 %	1.054.781.492,00			12 bulan	1.054.781.492,00
1.02 - 1.2.0101 - 16.13	Penyediaan Pelayanan Kesehatan Dasar Puskesmas Jekan Raya (JKN)				513.032.149,00	APBD			513.032.149,00
		* Usulan SKPD			513.032.149,00				513.032.149,00
		Utilisasi pelayanan kesehatan peserta JKN di Puskesmas Jekan Raya	Kota Palangka Raya	75 %	513.032.149,00			12 bulan	513.032.149,00
1.02 - 1.2.0101 - 16.14	Penyediaan Pelayanan Kesehatan Dasar Puskesmas Kereng Bangkirai (JKN)				589.503.953,00	APBD			589.503.953,00
		* Usulan SKPD			589.503.953,00				589.503.953,00
		Utilisasi pelayanan kesehatan peserta JKN di Puskesmas Kereng Bangkirai	Kota Palangka Raya	75 %	589.503.953,00			12 bulan	589.503.953,00
1.02 - 1.2.0101 - 16.15	Penyediaan Pelayanan Kesehatan Dasar Puskesmas Tangkiling (JKN)				918.030.361,00	APBD			918.030.361,00
		* Usulan SKPD			918.030.361,00				918.030.361,00
		Utilisasi pelayanan kesehatan peserta JKN di Puskesmas Tangkiling	Kota Palangka Raya	75 %	918.030.361,00			12 bulan	918.030.361,00
1.02 - 1.2.0101 - 16.16	Penyediaan Pelayanan Kesehatan Dasar Puskesmas Kalampangan (JKN)				293.944.681,00	APBD			293.944.681,00
		* Usulan SKPD			293.944.681,00				293.944.681,00

Kode	Urusan/Bidang Urusan Pemerintahan Daerah Dan Program/Kegiatan	Indikator Kinerja Program/Kegiatan	Rencana Tahun 2020				Catatan Penting	Prakiraan Maju Rencana Tahun 2021	
			Lokasi	Target Capaian Kinerja	Kebutuhan Dana/pagu indikatif	Sumber Dana		Target Cap. Kinerja	Kebutuhan Dana/pagu indikatif
1	2	3	4	5	6	7	8	9	10
		Utilisasi pelayanan kesehatan peserta JKN di Puskesmas Kalampangan	Kota Palangka Raya	75 %	293.944.681,00			12 bulan	293.944.681,00
1.02 - 1.2.0101 - 16.17	Penyediaan Pelayanan Kesehatan Dasar Puskesmas Rakumpit (JKN)				113.156.676,00	APBD			113.156.676,00
		* Usulan SKPD			113.156.676,00				113.156.676,00
		Utilisasi pelayanan kesehatan peserta JKN di Puskesmas Rakumpit	Kota Palangka Raya	75 %	113.156.676,00			12 bulan	113.156.676,00
1.02 - 1.2.0101 - 16.18	Penyediaan Pelayanan Kesehatan Dasar Puskesmas Marina Permai (JKN)				150.000.000,00	APBD			150.000.000,00
		* Usulan SKPD			150.000.000,00				150.000.000,00
		Utilisasi pelayanan kesehatan peserta JKN di Puskesmas Marina Permai	Kota Palangka Raya	75 %	150.000.000,00			12 bulan	150.000.000,00
1.02 - 1.2.0101 - 16.19	Manajemen Sumber Daya Manusia Kesehatan				135.945.600,00	APBD			100.000.000,00
		* Usulan SKPD			135.945.600,00				100.000.000,00
		Manajemen perijinan praktek nakes, Monev penilaian angka kredit jabatan fungsional, pelatihan nakes.	Kota Palangka Raya	3 kegiatan	135.945.600,00			100 %	100.000.000,00
<b>1.02 - 1.2.0101 - 17</b>	<b>PROGRAM PENINGKATAN KUALITAS PELAYANAN KESEHATAN RUJUKAN DAN KEGAWATDARURATAN di RSUD</b>				<b>12.812.651.000,00</b>				<b>13.500.000.000,00</b>
1.02 - 1.2.0101 - 17.1	Peningkatan Kualitas Pelayanan Kesehatan Rujukan dan Kegawatdaruratan				9.249.288.000,00	APBD			9.500.000.000,00
		* Usulan SKPD			9.249.288.000,00				9.500.000.000,00
		Operasional RSU Kota Palangka Raya	Kecamatan Sabangau	12 bulan	9.249.288.000,00			12 bulan	9.500.000.000,00
1.02 - 1.2.0101 - 17.2	Pengadaan, Peningkatan Sarana dan Prasarana Rumah Sakit				3.563.363.000,00	DAK			4.000.000.000,00
		* Usulan SKPD			3.563.363.000,00				4.000.000.000,00
		Tersedianya sarana dan prasarana Rumah Sakit	Kecamatan Sabangau	1 paket	3.563.363.000,00			1 paket	4.000.000.000,00
1.02 - 1.2.0101 - 17.3	Pemeliharaan Sarana dan Prasarana Rumah Sakit				0,00				0,00
		* Usulan SKPD			0,00				0,00
		tersediannya pemenuhan kebutuhan pemeliharaan sarana dan prasarana RS	Kota Palangka Raya	100 %	0,00			100 %	0,00
1.02 - 1.2.0101 - 17.4	Pengembangan Sistem BLUD RS				0,00				0,00
		* Usulan SKPD			0,00				0,00
		tercapainya realisasi pendapatan daerah dari RS	Kota Palangka Raya	100 %	0,00			100 %	0,00
	<b>Jumlah</b>				<b>56.579.176.808,00</b>				<b>59.438.998.119,00</b>



# **RUMUSAN RENCANA PROGRAM DAN KEGIATAN PERANGKAT DAERAH TAHUN 2020 DAN PRAKIRAAN MAJU TAHUN 2021**

**NAMA OPD: DINAS PEKERJAAN UMUM DAN PENATAAN RUANG**

Kode	Urusan/Bidang Urusan Pemerintahan Daerah Dan Program/Kegiatan	Indikator Kinerja Program/Kegiatan	Rencana Tahun 2020				Catatan Penting	Prakiraan Maju Rencana Tahun 2021	
			Lokasi	Target Capaian Kinerja	Kebutuhan Dana/pagu indikatif	Sumber Dana		Target Cap. Kinerja	Kebutuhan Dana/pagu indikatif
1	2	3	4	5	6	7	8	9	10
1.03 - 1.3.0101 - 1	PROGRAM PENINGKATAN PELAYANAN PEMERINTAH				5.222.761.000,00				5.222.761.000,00
1.03 - 1.3.0101 - 1.1	Penyediaan Jasa Komunikasi, Sumber Daya Air dan Listrik				300.000.000,00	APBD			300.000.000,00
		* Usulan SKPD			300.000.000,00				300.000.000,00
		Jumlah rekening yang terbayar	Kota Palangka Raya	36 Rekening	300.000.000,00			36 Rekening	300.000.000,00
1.03 - 1.3.0101 - 1.2	Penyediaan Jasa Administrasi Keuangan				1.922.961.000,00	APBD			1.922.961.000,00
		* Usulan SKPD			1.922.961.000,00				1.922.961.000,00
		Jumlah pembayaran gaji PTT	Kota Palangka Raya	63 Orang	1.922.961.000,00			63 Orang	1.922.961.000,00
1.03 - 1.3.0101 - 1.3	Penyediaan Alat Tulis Kantor				87.000.000,00	APBD			87.000.000,00
		* Usulan SKPD			87.000.000,00				87.000.000,00
		Jumlah alat tulis kantor yang tersedia	Kota Palangka Raya	39 Jenis	87.000.000,00			39 Jenis	87.000.000,00
1.03 - 1.3.0101 - 1.4	Penyediaan Barang Cetak dan Penggandaan				50.000.000,00	APBD			50.000.000,00
		* Usulan SKPD			50.000.000,00				50.000.000,00
		Jumlah triwulan	Kota Palangka Raya	4 Triwulan	50.000.000,00			4 Triwulan	50.000.000,00
1.03 - 1.3.0101 - 1.5	Penyediaan Komponen Instalasi Listrik/Penerangan Bangunan Kantor				17.500.000,00	APBD			17.500.000,00
		* Usulan SKPD			17.500.000,00				17.500.000,00
		Jumlah komponen listrik yang tersedia	Kota Palangka Raya	220 Buah	17.500.000,00			220 Buah	17.500.000,00
1.03 - 1.3.0101 - 1.6	Rapat-rapat Koordinasi dan Konsultasi ke Luar Daerah				700.000.000,00	APBD			700.000.000,00
		* Usulan SKPD			700.000.000,00				700.000.000,00
		Jumlah koordinasi ke luar daerah	Di Luar Kota Palangka Raya	1 Tahun	700.000.000,00			1 Tahun	700.000.000,00
1.03 - 1.3.0101 - 1.7	Rapat-rapat Koordinasi dan Konsultasi ke Dalam Daerah				100.000.000,00	APBD			100.000.000,00
		* Usulan SKPD			100.000.000,00				100.000.000,00
		Jumlah koordinasi ke dalam daerah	Kota Palangka Raya	1 Tahun	100.000.000,00			1 Tahun	100.000.000,00
1.03 - 1.3.0101 - 1.8	Penyediaan Jasa Event Palangka Raya Fair				125.000.000,00	APBD			125.000.000,00
		* Usulan SKPD			125.000.000,00				125.000.000,00
		Jumlah stand pameran yang tersedia	Kota Palangka Raya	1 Stand	125.000.000,00			1 Stand	125.000.000,00
1.03 - 1.3.0101 - 1.9	Pengadaan Peralatan Gedung Kantor				500.000.000,00	APBD			500.000.000,00

Kode	Urusan/Bidang Urusan Pemerintahan Daerah Dan Program/Kegiatan	Indikator Kinerja Program/Kegiatan	Rencana Tahun 2020				Catatan Penting	Prakiraan Maju Rencana Tahun 2021	
			Lokasi	Target Capaian Kinerja	Kebutuhan Dana/pagu indikatif	Sumber Dana		Target Cap. Kinerja	Kebutuhan Dana/pagu indikatif
1	2	3	4	5	6	7	8	9	10
		* Usulan SKPD Jumlah pengadaan	Kota Palangka Raya	110 Buah	500.000.000,00 500.000.000,00			110 Buah	500.000.000,00 500.000.000,00
1.03 - 1.3.0101 - 1.12	Pemeliharaan Rutin/Berkala Perlengkapan Gedung Kantor				50.000.000,00	APBD			50.000.000,00
		* Usulan SKPD Jumlah perbaikan peralatan kerja	Kota Palangka Raya	4 Jenis	50.000.000,00 50.000.000,00			4 Jenis	50.000.000,00 50.000.000,00
1.03 - 1.3.0101 - 1.14	Pengadaan Pakaian Khusus Hari-hari Tertentu				100.000.000,00	APBD			100.000.000,00
		* Usulan SKPD Jumlah pakaian	Kota Palangka Raya	135 Buah	100.000.000,00 100.000.000,00			135 Buah	100.000.000,00 100.000.000,00
1.03 - 1.3.0101 - 1.16	Pendidikan dan Pelatihan Formal				75.000.000,00	APBD			75.000.000,00
		* Usulan SKPD Jumlah pegawai ikut pendidikan	Kota Palangka Raya	3 Orang	75.000.000,00 75.000.000,00			3 Orang	75.000.000,00 75.000.000,00
1.03 - 1.3.0101 - 1.17	Penyusunan Laporan Capaian Kinerja dan Ikhtisar Realisasi Kinerja SKPD				10.000.000,00	APBD			10.000.000,00
		* Usulan SKPD Jumlah laporan yang tersedia	Kota Palangka Raya	27 Dokumen	10.000.000,00 10.000.000,00			27 Dokumen	10.000.000,00 10.000.000,00
1.03 - 1.3.0101 - 1.18	Penyusunan Pelaporan Keuangan				10.000.000,00	APBD			10.000.000,00
		* Usulan SKPD Jumlah laporan keuangan yang tersedia	Kota Palangka Raya	18 Dokumen	10.000.000,00 10.000.000,00			18 Dokumen	10.000.000,00 10.000.000,00
1.03 - 1.3.0101 - 1.19	Penyusunan Program dan Rencana Kerja				11.800.000,00	APBD			11.800.000,00
		* Usulan SKPD Jumlah dokumen program kerja yang tersedia	Kota Palangka Raya	7 Dokumen	11.800.000,00 11.800.000,00			7 Dokumen	11.800.000,00 11.800.000,00
1.03 - 1.3.0101 - 1.20	Inventarisasi dan Pelaporan Barang Milik Daerah/Kantor				18.500.000,00	APBD			18.500.000,00
		* Usulan SKPD Jumlah dokumen	Kota Palangka Raya	1 Dokumen	18.500.000,00 18.500.000,00			1 Dokumen	18.500.000,00 18.500.000,00
1.03 - 1.3.0101 - 1.24	Penyediaan Jasa Surat Menyurat				3.000.000,00	APBD			3.000.000,00
		* Usulan SKPD Jumlah materai yang tersedia	Kota Palangka Raya	575 Lembar	3.000.000,00 3.000.000,00			575 Lembar	3.000.000,00 3.000.000,00
1.03 - 1.3.0101 - 1.25	Penyediaan Jasa Kebersihan Kantor				50.000.000,00	APBD			50.000.000,00
		* Usulan SKPD Jumlah jenis untuk kebersihan kantor	Kota Palangka Raya	16 Jenis	50.000.000,00 50.000.000,00			16 Jenis	50.000.000,00 50.000.000,00
1.03 - 1.3.0101 - 1.29	Penyediaan Jasa Pemeliharaan dan Perizinan Kendaraan Dinas/ Operasional				265.000.000,00	APBD			265.000.000,00
		* Usulan SKPD			265.000.000,00				265.000.000,00

Kode	Urusan/Bidang Urusan Pemerintahan Daerah Dan Program/Kegiatan	Indikator Kinerja Program/Kegiatan	Rencana Tahun 2020				Catatan Penting	Prakiraan Maju Rencana Tahun 2021	
			Lokasi	Target Capaian Kinerja	Kebutuhan Dana/pagu indikatif	Sumber Dana		Target Cap. Kinerja	Kebutuhan Dana/pagu indikatif
1	2	3	4	5	6	7	8	9	10
		Jumlah kendaraan yang terpelihara dan berizin	Kota Palangka Raya	15 Unit	265.000.000,00			15 Unit	265.000.000,00
1.03 - 1.3.0101 - 1.40	Pendidikan dan Pelatihan Pengembangan Sumber Daya Aparatur (Kontribusi Pelatihan dan Bimtek)				75.000.000,00	APBD			75.000.000,00
		* Usulan SKPD			75.000.000,00				75.000.000,00
		Jumlah pegawai ikut bimbingan teknis	Kota Palangka Raya	15 Orang	75.000.000,00			15 Orang	75.000.000,00
1.03 - 1.3.0101 - 1.73	Penyedia Bahan Bacaan dan Perundang - undangan				52.000.000,00	APBD			52.000.000,00
		* Usulan SKPD			52.000.000,00				52.000.000,00
		Jumlah jenis bahan bacaan	Kota Palangka Raya	4 Jenis	52.000.000,00			4 Jenis	52.000.000,00
1.03 - 1.3.0101 - 1.75	Pemeliharaan Ringan Rutin/Berkala Halaman kantor				200.000.000,00	APBD			200.000.000,00
		* Usulan SKPD			200.000.000,00				200.000.000,00
		Jumlah pemeliharaan ringan rutin/berkala halaman kantor yang tersedia	Kota Palangka Raya	1 Pemeliharaan	200.000.000,00			1 Pemeliharaan	200.000.000,00
1.03 - 1.3.0101 - 1.76	Penataan Halaman dan Taman Kantor				500.000.000,00	APBD			500.000.000,00
		* Usulan SKPD			500.000.000,00				500.000.000,00
		Jumlah penataan halaman dan taman kantor yang tersedia	Kota Palangka Raya	1 Halaman	500.000.000,00			1 Halaman	500.000.000,00
<b>1.03 - 1.3.0101 - 15</b>	<b>PROGRAM PENYELENGGARAAN JALAN</b>				<b>94.544.323.782,00</b>				<b>52.139.323.782,00</b>
1.03 - 1.3.0101 - 15.1	Pembangunan Jalan				2.100.325.782,00	APBD			325.782,00
		* Usulan SKPD			325.782,00				325.782,00
		Panjang jalan yang dibangun	Kota Palangka Raya	1 Meter	325.782,00			1 Meter	325.782,00
		* Usulan Kecamatan			2.100.000.000,00				325.782,00
		Pembangunan Jalan	(Bukit Batu) Jalan Kanarakan -Tangkiling	7.000 Meter	2.100.000.000,00			1 Meter	325.782,00
1.03 - 1.3.0101 - 15.2	Pembuatan Jembatan				10.251.000.000,00	APBD			1.000.000,00
		* Usulan SKPD			1.000.000,00				1.000.000,00
		Panjang jembatan yang terbangun	Kota Palangka Raya	1 Buah	1.000.000,00			1 Buah	1.000.000,00
		* Usulan Kecamatan			7.000.000.000,00				1.000.000,00
		Pembuatan Jembatan Sie Batu	(Bukit Batu) RT 001/RW 001	30 meter	7.000.000.000,00			1 Buah	1.000.000,00
		* Usulan Dewan			3.250.000.000,00				1.000.000,00
		Pembangunan Jembatan Jalan Subud (Masa Sidang I)	Kelurahan Marang (Kelurahan Marang)	1 Paket	3.250.000.000,00			1 Buah	1.000.000,00
1.03 - 1.3.0101 - 15.3	Peningkatan Jalan (DAK)				23.537.798.000,00	DAK			23.537.798.000,00
		* Usulan SKPD			23.537.798.000,00				23.537.798.000,00
		Panjang jalan yang ditingkatkan	Kota Palangka Raya	6 Meter	23.537.798.000,00			6 Km	23.537.798.000,00
1.03 - 1.3.0101 - 15.4	Peningkatan Jalan (DAU)				53.930.000.000,00	APBD			25.675.000.000,00

Kode	Urusan/Bidang Urusan Pemerintahan Daerah Dan Program/Kegiatan	Indikator Kinerja Program/Kegiatan	Rencana Tahun 2020				Catatan Penting	Prakiraan Maju Rencana Tahun 2021	
			Lokasi	Target Capaian Kinerja	Kebutuhan Dana/pagu indikatif	Sumber Dana		Target Cap. Kinerja	Kebutuhan Dana/pagu indikatif
1	2	3	4	5	6	7	8	9	10
		* Usulan SKPD			30.000.000.000,00				25.675.000.000,00
		Peningkatan Jalan Turi II B	Kota Palangka Raya	450 Meter	1.525.000.000,00			1.000 Meter	2.000.000.000,00
		Peningkatan Jalan Tilung I (Lanjutan)	Kota Palangka Raya	1.000 Meter	1.975.000.000,00			500 Meter	650.000.000,00
		Peningkatan Jalan Tingang 17	Kota Palangka Raya	1.100 Meter	1.975.000.000,00			1.100 Meter	2.000.000.000,00
		Peningkatan Jalan Danau Tundai (Lanjutan)	Kota Palangka Raya	4.000 Meter	1.775.000.000,00			900 Meter	1.600.000.000,00
		Peningkatan Jalan Danau Rangas	Kota Palangka Raya	500 Meter	1.050.000.000,00			500 Meter	1.000.000.000,00
		Peningkatan Jalan Jatayu dan Jalan Bodol	Kota Palangka Raya	700 Meter	1.625.000.000,00			355 Meter	900.000.000,00
		Peningkatan Jalan G. Obos VIII	Kota Palangka Raya	500 Meter	1.050.000.000,00			500 Meter	1.300.000.000,00
		Peningkatan Jalan Hiu Putih X	Kota Palangka Raya	412 Meter	1.050.000.000,00			412 Meter	1.000.000.000,00
		Peningkatan Jalan Piranha 21	Kota Palangka Raya	220 Meter	850.000.000,00			220 Meter	850.000.000,00
		Peningkatan Jalan Pembataan (Tangkiling)	Kota Palangka Raya	1.500 Meter	1.475.000.000,00			1.500 Meter	1.500.000.000,00
		Peningkatan Jalan Paus	Kota Palangka Raya	920 Meter	1.050.000.000,00			920 Meter	1.000.000.000,00
		Peningkatan Jalan Badak VI	Kota Palangka Raya	267 Meter	650.000.000,00			267 Meter	650.000.000,00
		Peningkatan Jalan TPU Km. 12 (Jalan Yusuf Arimatea)	Kota Palangka Raya	2.323 Meter	3.750.000.000,00			2.323 Meter	3.700.000.000,00
		Peningkatan Jalan Menteng XXIV	Kota Palangka Raya	500 Meter	1.575.000.000,00			1 Paket	750.000.000,00
		Peningkatan Jalan Beliang	Kota Palangka Raya	1.000 Meter	2.525.000.000,00			1 Paket	750.000.000,00
		Peningkatan Jalan Christopel Binti	Kota Palangka Raya	1.200 Meter	1.925.000.000,00			1.200 Meter	2.000.000.000,00
		Peningkatan Jalan Piranha Induk	Kota Palangka Raya	1.200 Meter	2.600.000.000,00			1.200 Meter	2.450.000.000,00
		Peningkatan Jalan Sepakat I	Kota Palangka Raya	512 Meter	1.575.000.000,00			512 Meter	1.575.000.000,00
		* Usulan Kecamatan			19.830.000.000,00				14.175.000.000,00
		Peningkatan Jalan	(Rakumpit) Jalan Padat Karya Km. 80	1.000 Meter	2.557.500.000,00			512 Meter	1.575.000.000,00
		Peningkatan Jalan	(Sabangau) Jalan Majapahit	750 Meter	1.875.000.000,00			512 Meter	1.575.000.000,00
		Peningkatan Jalan	(Sabangau) Jalan Panenga	600 Meter	1.500.000.000,00			512 Meter	1.575.000.000,00
		Peningkatan Jalan Pelajar Menuju SLB	(Sabangau) Jalan Pelajar Menuju SLB	1.500 Meter	3.300.000.000,00			512 Meter	1.575.000.000,00
		Peningkatan Jalan	(Bukit Batu) Jalan Harawung	1.000 Meter	1.500.000.000,00			512 Meter	1.575.000.000,00
		Peningkatan Jalan	(Jekan Raya) Jalan Bukit Raya	1.000 Meter	2.500.000.000,00			512 Meter	1.575.000.000,00
		Peningkatan Jalan	(Jekan Raya) Jalan Menteng XVIII dan Jalan Menteng XIX	1.000 Meter	2.000.000.000,00			512 Meter	1.575.000.000,00
		Peningkatan Jalan	(Pahandut) Jl.Temanggung Tandang	885 Meter	3.097.500.000,00			512 Meter	1.575.000.000,00
		Peningkatan Jalan	(Pahandut) Jl. Sawang	600 Meter	1.500.000.000,00			512 Meter	1.575.000.000,00

Kode	Urusan/Bidang Urusan Pemerintahan Daerah Dan Program/Kegiatan	Indikator Kinerja Program/Kegiatan	Rencana Tahun 2020				Catatan Penting	Prakiraan Maju Rencana Tahun 2021	
			Lokasi	Target Capaian Kinerja	Kebutuhan Dana/pagu indikatif	Sumber Dana		Target Cap. Kinerja	Kebutuhan Dana/pagu indikatif
1	2	3	4	5	6	7	8	9	10
		* Usulan Dewan Peningkatan Jalan Menteng XII	Kelurahan Menteng (Kecamatan Jekan Raya)	500 Meter	4.100.000.000,00 1.250.000.000,00			512 Meter	6.300.000.000,00 1.575.000.000,00
		Peningkatan Jalan Menteng XV	Kelurahan Menteng (Kecamatan Jekan Raya)	500 Meter	1.250.000.000,00			512 Meter	1.575.000.000,00
		Pengaspalan Jalan talenta (Masa Sidang I)	Kelurahan Pahandut Seberang (Jalan Talenta)	300 meter	350.000.000,00			512 Meter	1.575.000.000,00
		Perbaikan dan Pengaspalan Jalan Basir Jahan menembus ke SMPN 7 (Masa Sidang III)	Kelurahan Sabaru (Jalan Basir Jahan menembus ke SMPN 7)	500 meter	1.250.000.000,00			512 Meter	1.575.000.000,00
1.03 - 1.3.0101 - 15.5	Perencanaan Teknis Bidang-Bidang Kebinamargaan				25.100.000,00	APBD			25.100.000,00
		* Usulan SKPD Jumlah dokumen perencanaan	Kota Palangka Raya	8 Buah	25.100.000,00 25.100.000,00			8 Dokumen	25.100.000,00 25.100.000,00
1.03 - 1.3.0101 - 15.6	Pembangunan Jalan Lingkungan Permukiman				600.000.000,00	APBD			600.000.000,00
		* Usulan SKPD Panjang jalan lingkungan permukiman yang terbangun	Kota Palangka Raya	150 Meter	600.000.000,00 600.000.000,00			150 Meter	600.000.000,00 600.000.000,00
1.03 - 1.3.0101 - 15.7	Pembangunan Semenisasi Jalan Lingkungan				700.000.000,00	APBD			700.000.000,00
		* Usulan SKPD Panjang semenisasi jalan lingkungan	Kota Palangka Raya	200 Meter	700.000.000,00 700.000.000,00			200 Meter	700.000.000,00 700.000.000,00
1.03 - 1.3.0101 - 15.8	Pembangunan Jembatan Titian				600.000.000,00	APBD			600.000.000,00
		* Usulan SKPD Panjang jembatan titian yang terbangun	Kota Palangka Raya	60 Meter	600.000.000,00 600.000.000,00			60 Meter	600.000.000,00 600.000.000,00
1.03 - 1.3.0101 - 15.9	Rehabilitasi/Pemeliharaan Jalan				2.300.100.000,00	APBD			500.100.000,00
		* Usulan SKPD Panjang jalan yang terpelihara	Kota Palangka Raya	500 Meter	500.100.000,00 500.100.000,00			500 Meter	500.100.000,00 500.100.000,00
		* Usulan Kecamatan Rehabilitasi Jalan Ramses	(Bukit Batu) Jalan Ramses	1.500 Meter	1.800.000.000,00 1.800.000.000,00			500 Meter	500.100.000,00 500.100.000,00
1.03 - 1.3.0101 - 15.10	Rehabilitasi/Pemeliharaan Jalan (Swakelola)				500.000.000,00	APBD			500.000.000,00
		* Usulan SKPD Panjang jalan yang terpelihara	Kota Palangka Raya	1 Km	500.000.000,00 500.000.000,00			1 Km	500.000.000,00 500.000.000,00
<b>1.03 - 1.3.0101 - 16</b>	<b>PROGRAM PENGELOLAAN SUMBER DAYA AIR</b>				<b>17.891.541.000,00</b>				<b>5.071.541.000,00</b>
1.03 - 1.3.0101 - 16.1	Pembangunan Saluran Drainase Primer dan Sekunder				14.795.300.000,00	APBD			1.975.300.000,00
		* Usulan SKPD			1.975.300.000,00				1.975.300.000,00

Kode	Urusan/Bidang Urusan Pemerintahan Daerah Dan Program/Kegiatan	Indikator Kinerja Program/Kegiatan	Rencana Tahun 2020				Catatan Penting	Prakiraan Maju Rencana Tahun 2021	
			Lokasi	Target Capaian Kinerja	Kebutuhan Dana/pagu indikatif	Sumber Dana		Target Cap. Kinerja	Kebutuhan Dana/pagu indikatif
1	2	3	4	5	6	7	8	9	10
		Panjang drainase yang dibangun	Kota Palangka Raya	5 Km	1.975.300.000,00			5 Km	1.975.300.000,00
		* Usulan Kecamatan			9.670.000.000,00				7.901.200.000,00
		Pembangunan Drainase	(Jekan Raya) Jalan Pangeran Samudera I dan sekitarnya	200 Meter	1.500.000.000,00			5 Km	1.975.300.000,00
		Pembangunan Drainase	(Jekan Raya) Jalan Pramuka dan sekitarnya	300 Meter	1.500.000.000,00			5 Km	1.975.300.000,00
		Pembangunan Drainase	(Jekan Raya) Jalan Badak XXII, Jalan Badak XVI dan sekitarnya (Lanjutan)	400 Meter	5.170.000.000,00			5 Km	1.975.300.000,00
		Pembangunan Drainase	(Jekan Raya) Jalan Lele III dan	250 Meter	1.500.000.000,00			5 Km	1.975.300.000,00
		* Usulan Dewan			3.150.000.000,00				1.975.300.000,00
		Pembangunan Drainase Jalan Bangka dan Jalan Kalimantan (Lanjutan)	Kelurahan Pahandut (Kecamatan Pahandut)	1.000 meter	3.150.000.000,00			5 Km	1.975.300.000,00
1.03 - 1.3.0101 - 16.2	Pembangunan Saluran Drainase/Gorong-Gorong				25.100.000,00	APBD			25.100.000,00
		* Usulan SKPD			25.100.000,00				25.100.000,00
		Panjang drainase yang dibangun	Kota Palangka Raya	285 Meter	25.100.000,00			285 Meter	25.100.000,00
1.03 - 1.3.0101 - 16.4	Pemeliharaan Sumber Daya Air				25.100.000,00	APBD			25.100.000,00
		* Usulan SKPD			25.100.000,00				25.100.000,00
		Panjang pemeliharaan sumber daya air	Kota Palangka Raya	50 Meter	25.100.000,00			50 Meter	25.100.000,00
1.03 - 1.3.0101 - 16.5	Perencanaan Teknis Bidang-Bidang Sumber Daya Air				250.000.000,00	APBD			250.000.000,00
		* Usulan SKPD			250.000.000,00				250.000.000,00
		Jumlah dokumen perencanaan yang dibuat	Kota Palangka Raya	5 Dokumen	250.000.000,00			5 Dokumen	250.000.000,00
1.03 - 1.3.0101 - 16.6	Pembangunan/Rehabilitasi Jaringan Reklamasi Rawa (DAK)				2.192.439.000,00	DAK			2.192.439.000,00
		* Usulan SKPD			2.192.439.000,00				2.192.439.000,00
		Panjang pembangunan jaringan reklamasi rawa	Kota Palangka Raya	1.500 Meter	2.192.439.000,00			1.500 Meter	2.192.439.000,00
1.03 - 1.3.0101 - 16.7	Monitoring dan Evaluasi Hasil Pekerjaan Bidang Sumber Daya Air				250.000.000,00	APBD			250.000.000,00
		* Usulan SKPD			250.000.000,00				250.000.000,00
		Jumlah dokumen pengawasan yang dibuat	Kota Palangka Raya	1 Dokumen	250.000.000,00			1 Dokumen	250.000.000,00
1.03 - 1.3.0101 - 16.8	Pembangunan Saluran Pengendali Banjir				25.100.000,00	APBD			25.100.000,00
		* Usulan SKPD			25.100.000,00				25.100.000,00
		Panjang pengendali banjir yang terbangun	Kota Palangka Raya	3 Km	25.100.000,00			3 Km	25.100.000,00
1.03 - 1.3.0101 - 16.9	Rehabilitasi Saluran Pengendali Banjir				328.502.000,00	APBD			328.502.000,00
		* Usulan SKPD			328.502.000,00				328.502.000,00

Kode	Urusan/Bidang Urusan Pemerintahan Daerah Dan Program/Kegiatan	Indikator Kinerja Program/Kegiatan	Rencana Tahun 2020				Catatan Penting	Prakiraan Maju Rencana Tahun 2021	
			Lokasi	Target Capaian Kinerja	Kebutuhan Dana/pagu indikatif	Sumber Dana		Target Cap. Kinerja	Kebutuhan Dana/pagu indikatif
1	2	3	4	5	6	7	8	9	10
		Panjang pengendali banjir yang direhabilitasi	Kota Palangka Raya	12 Km	328.502.000,00			12 Km	328.502.000,00
<b>1.03 - 1.3.0101 - 17</b>	<b>PROGRAM PEMBINAAN DAN PENGEMBANGAN INFRASTRUKTUR PERMUKIMAN</b>				<b>950.000.000,00</b>				<b>2.750.000.000,00</b>
1.03 - 1.3.0101 - 17.1	Sanitasi Berbasis Masyarakat (SANIMAS)				200.000.000,00	APBD			2.000.000.000,00
		* Usulan SKPD			200.000.000,00				2.000.000.000,00
		Jumlah penerima manfaat	Kota Palangka Raya	10 KK	200.000.000,00			10 KK	2.000.000.000,00
1.03 - 1.3.0101 - 17.2	Perencanaan Teknis Bidang Kawasan Permukiman				300.000.000,00	APBD			300.000.000,00
		* Usulan SKPD			300.000.000,00				300.000.000,00
		Jumlah dokumen yang tersedia	Kota Palangka Raya	5 Dokumen	300.000.000,00			5 Dokumen	300.000.000,00
1.03 - 1.3.0101 - 17.3	Penyediaan Sarana Air Bersih dan Sanitasi Dasar Terutama Bagi Masyarakat Miskin				300.000.000,00	APBD			300.000.000,00
		* Usulan SKPD			300.000.000,00				300.000.000,00
		Jumlah penyediaan sarana	Kota Palangka Raya	1 Unit	300.000.000,00			1 Unit	300.000.000,00
1.03 - 1.3.0101 - 17.4	Unit Pemeliharaan Penyehatan Lingkungan Permukiman				150.000.000,00	APBD			150.000.000,00
		* Usulan SKPD			150.000.000,00				150.000.000,00
		Panjang pemeliharaan	Kota Palangka Raya	75 Meter	150.000.000,00			75 Meter	150.000.000,00
<b>1.03 - 1.3.0101 - 18</b>	<b>PROGRAM PERENCANAAN TATA RUANG DAN PEMANFAATAN RUANG</b>				<b>4.680.000.000,00</b>				<b>4.680.000.000,00</b>
1.03 - 1.3.0101 - 18.1	Penyusunan Rencana Detail Tata Ruang Kawasan				1.000.000.000,00	APBD			1.000.000.000,00
		* Usulan SKPD			1.000.000.000,00				1.000.000.000,00
		Jumlah dokumen yang dibuat	Kota Palangka Raya	1 Dokumen	1.000.000.000,00			1 Dokumen	1.000.000.000,00
1.03 - 1.3.0101 - 18.2	Sosialisasi Peraturan Perundang-Undangan Tentang Rencana Tata Ruang				100.000.000,00	APBD			100.000.000,00
		* Usulan SKPD			100.000.000,00				100.000.000,00
		Jumlah sosialisasi	Kota Palangka Raya	1 Kegiatan	100.000.000,00			1 Kegiatan	100.000.000,00
1.03 - 1.3.0101 - 18.3	Penyusunan Produk Hukum Daerah (Peraturan dan Keputusan Bidang Penataan Ruang)				200.000.000,00	APBD			200.000.000,00
		* Usulan SKPD			200.000.000,00				200.000.000,00
		Jumlah dokumen yang tersedia	Kota Palangka Raya	3 Dokumen	200.000.000,00			3 Dokumen	200.000.000,00
1.03 - 1.3.0101 - 18.4	Penyusunan Sistem Informasi Tata Ruang (SIMTARU)				80.000.000,00	APBD			80.000.000,00
		* Usulan SKPD			80.000.000,00				80.000.000,00
		Jumlah dokumen yang tersedia	Kota Palangka Raya	3 Dokumen	80.000.000,00			3 Dokumen	80.000.000,00
1.03 - 1.3.0101 - 18.5	Monitoring, Pemantauan dan Pelaporan Pemanfaatan Ruang				100.000.000,00	APBD			100.000.000,00
		* Usulan SKPD			100.000.000,00				100.000.000,00
		Jumlah dokumen yang tersedia	Kota Palangka Raya	1 Dokumen	100.000.000,00			1 Dokumen	100.000.000,00

Kode	Urusan/Bidang Urusan Pemerintahan Daerah Dan Program/Kegiatan	Indikator Kinerja Program/Kegiatan	Rencana Tahun 2020				Catatan Penting	Prakiraan Maju Rencana Tahun 2021	
			Lokasi	Target Capaian Kinerja	Kebutuhan Dana/pagu indikatif	Sumber Dana		Target Cap. Kinerja	Kebutuhan Dana/pagu indikatif
1	2	3	4	5	6	7	8	9	10
1.03 - 1.3.0101 - 18.7	Pembuatan dan Penyusunan Peta Tofografi Dasar Sungai Kota Palangka Raya				300.000.000,00	APBD			300.000.000,00
		* Usulan SKPD			300.000.000,00				300.000.000,00
		Jumlah peta topografi	Kota Palangka Raya	1 Dokumen	300.000.000,00			1 Dokumen	300.000.000,00
1.03 - 1.3.0101 - 18.8	Pembuatan Peta-Peta Penunjang Penataan Ruang				500.000.000,00	APBD			500.000.000,00
		* Usulan SKPD			500.000.000,00				500.000.000,00
		Jumlah peta penunjang yang tersedia	Kota Palangka Raya	1 Dokumen	500.000.000,00			1 Dokumen	500.000.000,00
1.03 - 1.3.0101 - 18.9	Penyusunan Rencana Kawasan Strategis				300.000.000,00	APBD			300.000.000,00
		* Usulan SKPD			300.000.000,00				300.000.000,00
		Jumlah dokumen yang tersedia	Kota Palangka Raya	3 Dokumen	300.000.000,00			3 Dokumen	300.000.000,00
1.03 - 1.3.0101 - 18.10	Survey Sebaran Independent Control Point (ICP) dan Grand Control Point (GCP)				100.000.000,00	APBD			100.000.000,00
		* Usulan SKPD			100.000.000,00				100.000.000,00
		Jumlah dokumen yang tersedia	Kota Palangka Raya	1 Dokumen	100.000.000,00			1 Dokumen	100.000.000,00
1.03 - 1.3.0101 - 18.11	Penataan Sistem Struktur Ruang Wilayah Kota				300.000.000,00	APBD			300.000.000,00
		* Usulan SKPD			300.000.000,00				300.000.000,00
		Jumlah dokumen yang tersedia	Kota Palangka Raya	2 Dokumen	300.000.000,00			2 Dokumen	300.000.000,00
1.03 - 1.3.0101 - 18.12	Penyusunan Ketentuan Arahan Peraturan Zonasi				300.000.000,00	APBD			300.000.000,00
		* Usulan SKPD			300.000.000,00				300.000.000,00
		Jumlah dokumen yang tersedia	Kota Palangka Raya	5 Dokumen	300.000.000,00			5 Dokumen	300.000.000,00
1.03 - 1.3.0101 - 18.13	Pembuatan Desain Pengembangan Kawasan Zona				700.000.000,00	APBD			700.000.000,00
		* Usulan SKPD			700.000.000,00				700.000.000,00
		Jumlah dokumen yang tersedia	Kota Palangka Raya	5 Dokumen	700.000.000,00			5 Dokumen	700.000.000,00
1.03 - 1.3.0101 - 18.14	Operasional Perangkat Pelaksanaan Insentif dan Disentif Dalam Penataan Ruang				100.000.000,00	APBD			100.000.000,00
		* Usulan SKPD			100.000.000,00				100.000.000,00
		Jumlah dokumen yang tersedia	Kota Palangka Raya	20 Dokumen	100.000.000,00			20 Dokumen	100.000.000,00
1.03 - 1.3.0101 - 18.15	Pelatihan Aparat Tata Ruang				300.000.000,00	APBD			300.000.000,00
		* Usulan SKPD			300.000.000,00				300.000.000,00
		Tersedianya pelatihan tata ruang	Kota Palangka Raya	1 Kegiatan	300.000.000,00			1 Kegiatan	300.000.000,00
1.03 - 1.3.0101 - 18.16	Pengelolaan Penerbitan Site Plan				100.000.000,00	APBD			100.000.000,00
		* Usulan SKPD			100.000.000,00				100.000.000,00
		Jumlah data pengelolaan penerbitan site plan	Kota Palangka Raya	1 Dokumen	100.000.000,00			1 Dokumen	100.000.000,00
1.03 - 1.3.0101 - 18.17	Penertiban Tata Ruang				200.000.000,00	APBD			200.000.000,00
		* Usulan SKPD			200.000.000,00				200.000.000,00



Kode	Urusan/Bidang Urusan Pemerintahan Daerah Dan Program/Kegiatan	Indikator Kinerja Program/Kegiatan	Rencana Tahun 2020				Catatan Penting	Prakiraan Maju Rencana Tahun 2021	
			Lokasi	Target Capaian Kinerja	Kebutuhan Dana/pagu indikatif	Sumber Dana		Target Cap. Kinerja	Kebutuhan Dana/pagu indikatif
1	2	3	4	5	6	7	8	9	10
		Jumlah dokumen yang tersedia	Kota Palangka Raya	2 Dokumen	200.000.000,00			2 Dokumen	200.000.000,00
<b>1.03 - 1.3.0101 - 19</b>	<b>PROGRAM PENINGKATAN SARANA DAN PRASARANA KEBINAMARGAAN</b>				<b>2.550.000.000,00</b>				<b>2.550.000.000,00</b>
1.03 - 1.3.0101 - 19.1	Pengadaan Alat-Alat Berat				1.000.000.000,00	APBD			1.000.000.000,00
		* Usulan SKPD			1.000.000.000,00				1.000.000.000,00
		Jumlah alat berat	Kota Palangka Raya	1 Unit	1.000.000.000,00			1 Unit	1.000.000.000,00
1.03 - 1.3.0101 - 19.2	Pengadaan Alat-Alat Ukur dan Bahan Laboratorium Kebinamargaan				100.000.000,00	APBD			100.000.000,00
		* Usulan SKPD			100.000.000,00				100.000.000,00
		Jumlah alat ukur yang tersedia	Kota Palangka Raya	5 Unit	100.000.000,00			5 Unit	100.000.000,00
1.03 - 1.3.0101 - 19.3	Rehabilitasi/Pemeliharaan Alat-Alat Berat				600.000.000,00	APBD			600.000.000,00
		* Usulan SKPD			600.000.000,00				600.000.000,00
		Jumlah alat berat yang terpelihara	Kota Palangka Raya	6 Unit	600.000.000,00			6 Unit	600.000.000,00
1.03 - 1.3.0101 - 19.4	Rehabilitasi/Pemeliharaan Alat-Alat Ukur Bahan Laboratorium Kebinamargaan				50.000.000,00	APBD			50.000.000,00
		* Usulan SKPD			50.000.000,00				50.000.000,00
		Jumlah alat ukur yang terpelihara	Kota Palangka Raya	22 Unit	50.000.000,00			22 Unit	50.000.000,00
1.03 - 1.3.0101 - 19.5	Pemanfaatan dan Pengendalian Pengelolaan Alat Berat dan Pengujian Konstruksi				700.000.000,00	APBD			700.000.000,00
		* Usulan SKPD			700.000.000,00				700.000.000,00
		Jumlah pemanfaatan alat berat	Kota Palangka Raya	5 Unit	700.000.000,00			5 Unit	700.000.000,00
1.03 - 1.3.0101 - 19.6	Pencapaian dan Peningkatan Mutu Akreditasi Laboratorium Pengujian				100.000.000,00	APBD			100.000.000,00
		* Usulan SKPD			100.000.000,00				100.000.000,00
		Jumlah kegiatan peningkatan mutu	Kota Palangka Raya	2 Kegiatan	100.000.000,00			2 Kegiatan	100.000.000,00
<b>1.03 - 1.3.0101 - 20</b>	<b>PROGRAM PEMBINAAN KONSTRUKSI</b>				<b>1.490.000.000,00</b>				<b>1.490.000.000,00</b>
1.03 - 1.3.0101 - 20.1	Pemberdayaan Penanggung Jawab Teknik				150.000.000,00	APBD			150.000.000,00
		* Usulan SKPD			150.000.000,00				150.000.000,00
		Jumlah laporan PJT yang tersedia	Kota Palangka Raya	12 Laporan	150.000.000,00			12 Laporan	150.000.000,00
1.03 - 1.3.0101 - 20.2	Penyusunan dan Pengumpulan Harga Satuan Upah dan Bahan Bangunan Konstruksi				100.000.000,00	APBD			100.000.000,00
		* Usulan SKPD			100.000.000,00				100.000.000,00
		Tersedianya penyusunan harga satuan upah dan bahan	Kota Palangka Raya	2 Dokumen	100.000.000,00			2 Dokumen	100.000.000,00
1.03 - 1.3.0101 - 20.3	Pembinaan Penyelenggaraan Jasa Konstruksi				160.000.000,00	APBD			160.000.000,00
		* Usulan SKPD			160.000.000,00				160.000.000,00
		Jumlah laporan yang tersedia	Kota Palangka Raya	2 Laporan	160.000.000,00			2 Laporan	160.000.000,00
1.03 - 1.3.0101 - 20.4	Kajian Pengembangan Teknik dan Infrastruktur				580.000.000,00	APBD			580.000.000,00

Kode	Urusan/Bidang Urusan Pemerintahan Daerah Dan Program/Kegiatan	Indikator Kinerja Program/Kegiatan	Rencana Tahun 2020				Catatan Penting	Prakiraan Maju Rencana Tahun 2021	
			Lokasi	Target Capaian Kinerja	Kebutuhan Dana/pagu indikatif	Sumber Dana		Target Cap. Kinerja	Kebutuhan Dana/pagu indikatif
1	2	3	4	5	6	7	8	9	10
		* Usulan SKPD Jumlah dokumen yang tersedia	Kota Palangka Raya	2 Dokumen	580.000.000,00 580.000.000,00			2 Dokumen	580.000.000,00 580.000.000,00
1.03 - 1.3.0101 - 20.5	Evaluasi dan Pengawasan Jasa Konstruksi				100.000.000,00	APBD			100.000.000,00
		* Usulan SKPD Jumlah laporan yang tersedia	Kota Palangka Raya	2 Laporan	100.000.000,00 100.000.000,00			2 Laporan	100.000.000,00 100.000.000,00
1.03 - 1.3.0101 - 20.6	Sosialisasi dan Pelatihan Jasa Konstruksi				400.000.000,00	APBD			400.000.000,00
		* Usulan SKPD Jumlah sosialisasi	Kota Palangka Raya	2 Sosialisasi	400.000.000,00 400.000.000,00			2 Sosialisasi	400.000.000,00 400.000.000,00
	Jumlah				127.328.625.782,00				73.903.625.782,00

# **RUMUSAN RENCANA PROGRAM DAN KEGIATAN PERANGKAT DAERAH TAHUN 2020 DAN PRAKIRAAN MAJU TAHUN 2021**

**NAMA OPD: DINAS PERUMAHAN RAKYAT DAN KAWASAN PERMUKIMAN**

Kode	Urusan/Bidang Urusan Pemerintahan Daerah Dan Program/Kegiatan	Indikator Kinerja Program/Kegiatan	Rencana Tahun 2020				Catatan Penting	Prakiraan Maju Rencana Tahun 2021	
			Lokasi	Target Capaian Kinerja	Kebutuhan Dana/pagu indikatif	Sumber Dana		Target Cap. Kinerja	Kebutuhan Dana/pagu indikatif
1	2	3	4	5	6	7	8	9	10
1.04 - 1.4.0101 - 1	PROGRAM PENINGKATAN PELAYANAN PEMERINTAH				18.948.000.034,00				20.670.000.000,00
1.04 - 1.4.0101 - 1.1	Penyediaan Jasa Komunikasi, Sumber Daya Air dan Listrik				250.000.034,00	APBD			300.000.000,00
		* Usulan SKPD	Kota Palangka Raya	1 Tahun	250.000.034,00			1 Tahun	300.000.000,00
		Terpenuhinya dana untuk membayar rekening listrik, air, telepon dan internet			250.000.034,00				300.000.000,00
1.04 - 1.4.0101 - 1.2	Penyediaan Jasa Administrasi Keuangan				16.300.000.000,00	APBD			17.000.000.000,00
		* Usulan SKPD	Kota Palangka Raya	1 Tahun	16.300.000.000,00			1 Tahun	17.000.000.000,00
		Terpenuhinya dana untuk pembayaran honorarium pengelolaan keuangan (PNS), gaji (non PNS) dan Asuransi Pegawai			16.300.000.000,00				17.000.000.000,00
1.04 - 1.4.0101 - 1.3	Penyediaan Alat Tulis Kantor				60.000.000,00	APBD			80.000.000,00
		* Usulan SKPD	Kota Palangka Raya	1 Tahun	60.000.000,00			1 Tahun	80.000.000,00
		Terpenuhinya Kebutuhan Alat Tulis Kantor (ATK)			60.000.000,00				80.000.000,00
1.04 - 1.4.0101 - 1.4	Penyediaan Barang Cetak dan Penggandaan				40.000.000,00	APBD			50.000.000,00
		* Usulan SKPD	Kota Palangka Raya	1 Tahun	40.000.000,00			1 Tahun	50.000.000,00
		Terpenuhinya Ketersediaan Dokumen Kantor meliputi Arsip dan Bahan Cetak			40.000.000,00				50.000.000,00
1.04 - 1.4.0101 - 1.5	Penyediaan Komponen Instalasi Listrik/Penerangan Bangunan Kantor				20.000.000,00	APBD			50.000.000,00
		* Usulan SKPD	Kota Palangka Raya	1 Tahun	20.000.000,00			1 Tahun	50.000.000,00
		Terpenuhinya penyediaan prasarana pendukung penerangan bangunan kantor			20.000.000,00				50.000.000,00
1.04 - 1.4.0101 - 1.6	Rapat-rapat Koordinasi dan Konsultasi ke Luar Daerah				300.000.000,00	APBD			350.000.000,00
		* Usulan SKPD	Kota Palangka Raya	1 Tahun	300.000.000,00			1 Tahun	350.000.000,00
		Terpenuhinya Biaya Untuk Konsultasi dan Koordinasi diluar Daerah			300.000.000,00				350.000.000,00
1.04 - 1.4.0101 - 1.7	Rapat-rapat Koordinasi dan Konsultasi ke Dalam Daerah				70.000.000,00	APBD			70.000.000,00
		* Usulan SKPD	Kota Palangka Raya	1 Tahun	70.000.000,00			1 Tahun	70.000.000,00
		Terpenuhinya dana untk Rapat-Rapat Konsultasi ke SOPD, kelurahan dan Kecamatan se kota Palangka Raya			70.000.000,00				70.000.000,00
1.04 - 1.4.0101 - 1.8	Penyediaan Jasa Event Palangka Raya Fair				78.000.000,00	APBD			80.000.000,00

Kode	Urusan/Bidang Urusan Pemerintahan Daerah Dan Program/Kegiatan	Indikator Kinerja Program/Kegiatan	Rencana Tahun 2020				Catatan Penting	Prakiraan Maju Rencana Tahun 2021	
			Lokasi	Target Capaian Kinerja	Kebutuhan Dana/pagu indikatif	Sumber Dana		Target Cap. Kinerja	Kebutuhan Dana/pagu indikatif
1	2	3	4	5	6	7	8	9	10
		* Usulan SKPD Terpenuhinya penyampaian informasi Dinas Perumahan Rakyat dan Kawasan Permukiman kepada masyarakat luas	Kota Palangka Raya	1 Tahun	78.000.000,00 78.000.000,00			1 Tahun	80.000.000,00 80.000.000,00
1.04 - 1.4.0101 - 1.9	Pengadaan Peralatan Gedung Kantor				50.000.000,00	APBD			100.000.000,00
		* Usulan SKPD Terpenuhinya Kebutuhan Peralatan Gedung Kantor	Kota Palangka Raya	1 Tahun	50.000.000,00 50.000.000,00			1 Tahun	100.000.000,00 100.000.000,00
1.04 - 1.4.0101 - 1.10	Pemeliharaan Rutin/Berkala Gedung Kantor				100.000.000,00	APBD			100.000.000,00
		* Usulan SKPD Terpenuhinya Pemeliharaan gedung kantor	Kota Palangka Raya	1 Tahun	100.000.000,00 100.000.000,00			1 Tahun	100.000.000,00 100.000.000,00
1.04 - 1.4.0101 - 1.14	Pengadaan Pakaian Khusus Hari-hari Tertentu				350.000.000,00	APBD			350.000.000,00
		* Usulan SKPD Terpenuhinya Pengadaan baju hari - hari tertentu	Kota Palangka Raya	1 Paket	350.000.000,00 350.000.000,00			1 Tahun	350.000.000,00 350.000.000,00
1.04 - 1.4.0101 - 1.16	Pendidikan dan Pelatihan Formal				250.000.000,00	APBD			350.000.000,00
		* Usulan SKPD Terpenuhinya Jumlah Pegawai yang mengikuti Diklat/Bimtek	Kota Palangka Raya	1 Tahun	250.000.000,00 250.000.000,00			1 Tahun	350.000.000,00 350.000.000,00
1.04 - 1.4.0101 - 1.17	Penyusunan Laporan Capaian Kinerja dan Ikhtisar Realisasi Kinerja SKPD				200.000.000,00	APBD			250.000.000,00
		* Usulan SKPD Terpenuhinya Laporan Fisik dan Keuangan dan Ikhtisar Capaian Kinerja SOPD	Kota Palangka Raya	1 Tahun	200.000.000,00 200.000.000,00			1 Tahun	250.000.000,00 250.000.000,00
1.04 - 1.4.0101 - 1.18	Penyusunan Pelaporan Keuangan				25.000.000,00	APBD			70.000.000,00
		* Usulan SKPD Terpenuhinya Laporan Realisasi Keuangan Akhir Tahun Anggaran	Kota Palangka Raya	1 Tahun	25.000.000,00 25.000.000,00			1 Tahun	70.000.000,00 70.000.000,00
1.04 - 1.4.0101 - 1.19	Penyusunan Program dan Rencana Kerja				200.000.000,00	APBD			300.000.000,00
		* Usulan SKPD Tersedianya Dokument APBD/Kota (RKA/DPA)	Kota Palangka Raya	1 Tahun	200.000.000,00 200.000.000,00			1 Tahun	300.000.000,00 300.000.000,00
1.04 - 1.4.0101 - 1.20	Inventarisasi dan Pelaporan Barang Milik Daerah/Aset				70.000.000,00	APBD			100.000.000,00
		* Usulan SKPD Terpenuhinya Hasil Inventarisasi Aset Barang Milik Daerah Yang Maksimal	Kota Palangka Raya	1 Tahun	70.000.000,00 70.000.000,00			1 Tahun	100.000.000,00 100.000.000,00
1.04 - 1.4.0101 - 1.21	Penyediaan Makanan dan Minuman				30.000.000,00	APBD			30.000.000,00
		* Usulan SKPD Terpenuhinya makanan dan minuman untuk pertemuan dan rapat	Kota Palangka Raya	1 Tahun	30.000.000,00 30.000.000,00			1 Tahun	30.000.000,00 30.000.000,00

Kode	Urusan/Bidang Urusan Pemerintahan Daerah Dan Program/Kegiatan	Indikator Kinerja Program/Kegiatan	Rencana Tahun 2020				Catatan Penting	Prakiraan Maju Rencana Tahun 2021	
			Lokasi	Target Capaian Kinerja	Kebutuhan Dana/pagu indikatif	Sumber Dana		Target Cap. Kinerja	Kebutuhan Dana/pagu indikatif
1	2	3	4	5	6	7	8	9	10
1.04 - 1.4.0101 - 1.24	Penyediaan Jasa Surat Menyurat				10.000.000,00	APBD			10.000.000,00
		* Usulan SKPD Terpenuhinya pengiriman surat menyurat sesuai dengan kebutuhan	Kota Palangka Raya	1 Tahun	10.000.000,00 10.000.000,00			1 Tahun	10.000.000,00 10.000.000,00
1.04 - 1.4.0101 - 1.25	Penyediaan Jasa Kebersihan Kantor				40.000.000,00	APBD			50.000.000,00
		* Usulan SKPD Terpenuhinya alat dan bahan pembersih gedung kantor serta bahan penunjang peralatan pemeliharaan dalam kantor	Kota Palangka Raya	1 Tahun	40.000.000,00 40.000.000,00			1 Tahun	50.000.000,00 50.000.000,00
1.04 - 1.4.0101 - 1.29	Penyediaan Jasa Pemeliharaan dan Perizinan Kendaraan Dinas/ Operasional				300.000.000,00	APBD			500.000.000,00
		* Usulan SKPD terpenuhinya Mobilisasi untuk pelayanan administrasi perkantoran dan pelayanan publik	Kota Palangka Raya	1 Tahun	300.000.000,00 300.000.000,00			1 Tahun	500.000.000,00 500.000.000,00
1.04 - 1.4.0101 - 1.41	Penyusunan Pelaporan Prognosis Realisasi Anggaran				25.000.000,00	APBD			200.000.000,00
		* Usulan SKPD Terpenuhinya Pelaporan Prognosis Realisasi Anggaran SOPD	Kota Palangka Raya	1 Tahun	25.000.000,00 25.000.000,00			1 Tahun	200.000.000,00 200.000.000,00
1.04 - 1.4.0101 - 1.73	Penyedia Bahan Bacaan dan Perundang - undangan				80.000.000,00	APBD			80.000.000,00
		* Usulan SKPD Terpenuhinya bahan bacaan dan peraturan perundang - undangan	Kota Palangka Raya	1 Tahun	80.000.000,00 80.000.000,00			1 Tahun	80.000.000,00 80.000.000,00
1.04 - 1.4.0101 - 1.86	Penyediaan Jasa Perbaikan Peralatan Kerja				100.000.000,00	APBD			200.000.000,00
		* Usulan SKPD Terpenuhinya pemeliharaan rutin alat - alat kerja meliputi Mesin Ptong Rumput, Faximile, genset, komputer (Hardware dan software)	Kota Palangka Raya	1 Tahun	100.000.000,00 100.000.000,00			1 Tahun	200.000.000,00 200.000.000,00
<b>1.04 - 1.4.0101 - 15</b>	<b>PROGRAM PENGENDALIAN PEMANFAATAN RUANG</b>				<b>1.400.000.000,00</b>				<b>2.600.000.000,00</b>
1.04 - 1.4.0101 - 15.1	Pengawasan Pemanfaatan Ruang				150.000.000,00	APBD			300.000.000,00
		* Usulan SKPD Terpenuhinya pengendalian terhadap pemanfaatn ruang kota	Kota Palangka Raya	1 Tahun	150.000.000,00 150.000.000,00			1 Tahun	300.000.000,00 300.000.000,00
1.04 - 1.4.0101 - 15.2	Pengawasan, Penertiban dan Pembongkaran Bangunan dan Reklame yang Melanggar				1.000.000.000,00	APBD			2.000.000.000,00
		* Usulan SKPD Terpenuhinya Pengawasan, penertiban, Pembongkaran dan Reklame	Kota Palangka Raya	1 Tahun	1.000.000.000,00 1.000.000.000,00			1 Tahun	2.000.000.000,00 2.000.000.000,00
1.04 - 1.4.0101 - 15.3	Inventarisasi dan Verifikasi Bangunan				250.000.000,00	APBD			300.000.000,00
		* Usulan SKPD			250.000.000,00				300.000.000,00

Kode	Urusan/Bidang Urusan Pemerintahan Daerah Dan Program/Kegiatan	Indikator Kinerja Program/Kegiatan	Rencana Tahun 2020				Catatan Penting	Prakiraan Maju Rencana Tahun 2021	
			Lokasi	Target Capaian Kinerja	Kebutuhan Dana/pagu indikatif	Sumber Dana		Target Cap. Kinerja	Kebutuhan Dana/pagu indikatif
1	2	3	4	5	6	7	8	9	10
		Terpenuhinya Data - Data Akurat serta dapat dipertanggung jawabkan	Kota Palangka Raya	1 Tahun	250.000.000,00			1 Tahun	300.000.000,00
<b>1.04 - 1.4.0101 - 16</b>	<b>PROGRAM PENGELOLAAN DAN PENGEMBANGAN FASILITAS UMUM</b>				<b>37.898.241.126,00</b>				<b>59.150.000.000,00</b>
1.04 - 1.4.0101 - 16.1	Pembangunan Gedung Kantor				5.000.000.000,00	APBD			13.000.000.000,00
		* Usulan SKPD			5.000.000.000,00				13.000.000.000,00
		Terpenuhinya Bangunan Gedung kantor terbangun	Kota Palangka Raya	1 Tahun	5.000.000.000,00			1 Tahun	13.000.000.000,00
1.04 - 1.4.0101 - 16.2	Pengadaan Tanah				2.944.841.126,00	APBD			10.000.000.000,00
		* Usulan SKPD			2.944.841.126,00				10.000.000.000,00
		Terpenuhinya Tanah Untuk Kepentingan Pemerintah	Kota Palangka Raya	1 Tahun	2.944.841.126,00			1 Tahun	10.000.000.000,00
1.04 - 1.4.0101 - 16.3	Perencanaan Teknis Bidang-bidang Keciaptakaryaan				150.000.000,00	APBD			200.000.000,00
		* Usulan SKPD			150.000.000,00				200.000.000,00
		Terpenuhinya Perencanaan Teknis Untuk Pembangunan Gedung Pemerintah	Kota Palangka Raya	1 Tahun	150.000.000,00			1 Tahun	200.000.000,00
1.04 - 1.4.0101 - 16.4	Pembangunan Sarana Ibadah				2.000.000.000,00	APBD			5.000.000.000,00
		* Usulan SKPD			2.000.000.000,00				5.000.000.000,00
		Terpenuhinya Sarana dan Prasarana Ibadah	Kelurahan Tumbang Tahai	1 Tahun	2.000.000.000,00			1 Tahun	5.000.000.000,00
1.04 - 1.4.0101 - 16.5	Pembangunan / Peningkatan Insfrastruktur				1.150.000.000,00	APBD			900.000.000,00
		* Usulan SKPD			900.000.000,00				900.000.000,00
		Terpenuhinya Sarana dan Prasaran Insfrastruktur	Kelurahan Tumbang Tahai	1 Tahun	900.000.000,00			1 Tahun	900.000.000,00
		* Usulan Kecamatan			250.000.000,00				900.000.000,00
		Pembangunan Jembatan Antara RW 001 dan RW 005	(Sabangau) RW 001 RW 005	1 Unit	250.000.000,00			1 Tahun	900.000.000,00
1.04 - 1.4.0101 - 16.6	Pembangunan Jalan Lingkungan Permukiman				14.045.000.000,00	APBD			13.950.000.000,00
		* Usulan SKPD			7.855.000.000,00				13.950.000.000,00
		Terpenuhinya Jalan Lingkungan Kawasan Perumahan/Permukiman Terbangun	Kelurahan Tumbang Tahai	1 Tahun	7.000.000.000,00			1 Tahun	13.000.000.000,00
		Terpenuhinya Pembangunan Jalan Lingkungan Perumahan/ permukiman	Kelurahan Bereng Bengkel	1 Tahun	500.000.000,00			1 Tahun	500.000.000,00
		Terpenuhinya Pembangunan Jalan Lingkungan Perumahan /Permukiman	Kelurahan Danau Tundai	1 Tahun	355.000.000,00			1 Tahun	450.000.000,00
		* Usulan Kecamatan			5.640.000.000,00				4.950.000.000,00
		Pengaspalan Jalan Padat Karya II menuju ke Pemakaman Umum	(Bukit Batu) Jl.Padat Karya II	1.000 meter	600.000.000,00			1 Tahun	450.000.000,00
		Pembangunan Jembatan Beton	(Jekan Raya) Jl. Beliang IV ujung RT.04 / RW.XVIII	5 meter	50.000.000,00			1 Tahun	450.000.000,00

Kode	Urusan/Bidang Urusan Pemerintahan Daerah Dan Program/Kegiatan	Indikator Kinerja Program/Kegiatan	Rencana Tahun 2020				Catatan Penting	Prakiraan Maju Rencana Tahun 2021	
			Lokasi	Target Capaian Kinerja	Kebutuhan Dana/pagu indikatif	Sumber Dana		Target Cap. Kinerja	Kebutuhan Dana/pagu indikatif
1	2	3	4	5	6	7	8	9	10
		Pengaspalan Jalan	(Jekan Raya) Jl. Kinibalu Gg. Damai RT.02 / RW.X	150 meter	120.000.000,00			1 Tahun	450.000.000,00
		Pengaspalan Jalan dan Pembuatan Drainase	(Jekan Raya) Jl. Bukit Cemara RT.05 / RW.XXII	500 meter	750.000.000,00			1 Tahun	450.000.000,00
		Pengaspalan Jalan dan Drainase	(Jekan Raya) Jl. Serindit, Jl. Parkit, Jl. Gelatik, Jl. Elang dan sekitarnya	700 meter	1.000.000.000,00			1 Tahun	450.000.000,00
		Pengaspalan Jalan dan Pembuatan Drainase	(Jekan Raya) Jl. Rajawali I Ujung RT.04 / RW.XXV	600 meter	800.000.000,00			1 Tahun	450.000.000,00
		Pengaspalan Jalan Lingkungan	(Jekan Raya) Jl. Tjilik Riwut Km. 2,5 Gg. Pahlawan RT.03 / RW.XIX	500 meter	350.000.000,00			1 Tahun	450.000.000,00
		Pengaspalan Jalan dan Pembuatan Drainase	(Jekan Raya) Jl. Pipit I, II, III, IV, dan V RT.03 / RW.XX	600 meter	850.000.000,00			1 Tahun	450.000.000,00
		peninggian dan siring jalan pantai cemara labat III RT 05/RW I	(Pahandut) kelurahan Pahandut Seberang	630 meter	370.000.000,00			1 Tahun	450.000.000,00
		Peningkatan Jl. Jati Duta I RT 01/VII	(Pahandut) Jl. Jati Duta I RT 01/VII	100 M	150.000.000,00			1 Tahun	450.000.000,00
		Pengaspalan jalan	(Pahandut) Jl. Wortel IV dan Jl. Wortel V RT 04/XIV	1.000 M	600.000.000,00			1 Tahun	450.000.000,00
		* Usulan Dewan			550.000.000,00				1.350.000.000,00
		Pembangunan Jalan Kalibata Blok D (Masa Sidang I)	Kelurahan Menteng (Jalan Kalibata Blok D)	1 Paket	200.000.000,00			1 Tahun	450.000.000,00
		Perbaikan Jalan Beliang dan Jalan Kenari (Masa Sidang III)	Kelurahan Palangka (RW XXII, RT 03/RW IX dan Jalan Kenari II)	1 meter	150.000.000,00			1 Tahun	450.000.000,00
1.04 - 1.4.0101 - 16.7	Rehab (RTLH) Rumah Tidak Layak Huni (DAK Perumahan dan Permukiman) Peningkatan Kualitas (PK) Perumahan Swadaya	Pengaspalan Jalan Sesepe Madu (Masa Sidang III)	Kelurahan Palangka (Jalan Sesepe Madu)	400 meter	200.000.000,00			1 Tahun	450.000.000,00
					2.000.000.000,00	APBD			5.000.000.000,00
		* Usulan SKPD			2.000.000.000,00				5.000.000.000,00
		Terpenuhinya Rekomendasi Penyelenggaraan, Perencanaan, Pengembangan Permukiman dan Pemanfaatan Ruang	Kota Palangka Raya	1 Tahun	2.000.000.000,00			1 Tahun	5.000.000.000,00
1.04 - 1.4.0101 - 16.8	Pendampingan DAK Peningkatan Kualitas (PK) Perumahan Swadaya				760.000.000,00	APBD			3.000.000.000,00
		* Usulan SKPD			160.000.000,00				3.000.000.000,00

Kode	Urusan/Bidang Urusan Pemerintahan Daerah Dan Program/Kegiatan	Indikator Kinerja Program/Kegiatan	Rencana Tahun 2020				Catatan Penting	Prakiraan Maju Rencana Tahun 2021	
			Lokasi	Target Capaian Kinerja	Kebutuhan Dana/pagu indikatif	Sumber Dana		Target Cap. Kinerja	Kebutuhan Dana/pagu indikatif
1	2	3	4	5	6	7	8	9	10
		Terpenuhinya Rekomendasi Penyelenggaraan, Pertanahan , perencanaan, Pengembangan Permukiman dan Pemanfaatan Ruang	Kelurahan Tumbang Tahai	1 Tahun	160.000.000,00			1 Tahun	3.000.000.000,00
		* Usulan Kecamatan			400.000.000,00				3.000.000.000,00
		PENINGKATAN BADAN JALAN DAN PEMBUATAN DRAINASEJL. PANENGA PERMAI III, IV,V DAN VII	(Sabangau) RT.002 - RW. 003	2.500 METER	400.000.000,00			1 Tahun	3.000.000.000,00
		* Usulan Dewan			200.000.000,00				3.000.000.000,00
		Pembangunan Jalan akses menuju SD 01 dan SMP 16 (Masa Sidang I)	Kelurahan Petuk Katimpun (Kelurahan Petuk Katimpun)	1 Paket	200.000.000,00			1 Tahun	3.000.000.000,00
1.04 - 1.4.0101 - 16.10	Pembangunan Saluran Drainase/ Gorong-gorong				5.710.000.000,00	APBD			3.000.000.000,00
		* Usulan SKPD			1.600.000.000,00				3.000.000.000,00
		Terpenuhinya Kebutuhan Drainase an Gorong - Gorong dikawasan permukiman	Kota Palangka Raya	1 Tahun	1.600.000.000,00			1 Tahun	3.000.000.000,00
		* Usulan Kecamatan			3.710.000.000,00				33.000.000.000,00
		JALAN PANENGA RAYA 10-PENINGKATAN BADAN JALAN-PEMBUATAN BOX CULVERT-GORONG - GORONG Pembuatan Saluran Drainase	(Sabangau) RT.008 - RW. 003	250 METER	200.000.000,00			1 Tahun	3.000.000.000,00
		Pembuatan Saluran Drainase	(Jekan Raya) Jl. Kinibalu Gg. Damai RT.02 / RW.X	135 meter	180.000.000,00			1 Tahun	3.000.000.000,00
		Perbaikan Gorong-Gorong	(Jekan Raya) Jl. Antang II - Jl. Belibis RT.03 / RW.XVIII	300 meter	300.000.000,00			1 Tahun	3.000.000.000,00
		Pembuatan Saluran Drainase	(Jekan Raya) Sim pang empat Jl. Belibis dan Jl. Kutilang RT.02 / RW.XVIII	8 meter	80.000.000,00			1 Tahun	3.000.000.000,00
		Siring Parit	(Jekan Raya) Jl. Yakut, Jl. Widuri III, Jl. Widuri II, Jl. Zamrud III, Jl. Nilam IV	500 meter	500.000.000,00			1 Tahun	3.000.000.000,00
		Pembuatan drainase beton ( lanjutan proyek tahun 2013 )	(Jekan Raya) Jl. Tingang II, Jl. Walet, Jl. Garuda RW.XXIV	500 m	500.000.000,00			1 Tahun	3.000.000.000,00
		Pembuatan / Perbaikan Drainase	(Pahandut) Jl. Melati ,Jl.Melati I , Jl. Mawar RT. 04 / RW. V Kel.Langkai	700 Meter	800.000.000,00			1 Tahun	3.000.000.000,00
		Pembuatan drainase	(Pahandut) Jl. Iskandar RW.I Kel. Langkai	500 Meter kuadrat	400.000.000,00			1 Tahun	3.000.000.000,00
			(Pahandut) Jl. Harum Manis VI, Jl. Harum Manis VII RT 03/IX	300 M	350.000.000,00			1 Tahun	3.000.000.000,00



Kode	Urusan/Bidang Urusan Pemerintahan Daerah Dan Program/Kegiatan	Indikator Kinerja Program/Kegiatan	Rencana Tahun 2020				Catatan Penting	Prakiraan Maju Rencana Tahun 2021	
			Lokasi	Target Capaian Kinerja	Kebutuhan Dana/pagu indikatif	Sumber Dana		Target Cap. Kinerja	Kebutuhan Dana/pagu indikatif
1	2	3	4	5	6	7	8	9	10
		Normalisasi drainase	(Pahandut) Jl. Jati I RT 01/III	300 M	120.000.000,00			1 Tahun	3.000.000.000,00
		Normalisasi drainase	(Pahandut) Jl. Jati IV RT 03/VIII	800 M	280.000.000,00			1 Tahun	3.000.000.000,00
		* Usulan Dewan			400.000.000,00			1 Tahun	6.000.000.000,00
		Pembuatan Drainase (Masa Sidang III)	Kelurahan Palangka (RW XXII, RT 03/RW IX dan Jalan Kenari II)	1 PAKET	200.000.000,00				3.000.000.000,00
		Pembuatan Drainase Jalan Seseap Madu (Masa Sidang III)	Kelurahan Palangka (Jalan Seseap Madu)	400 meter	200.000.000,00			1 Tahun	3.000.000.000,00
1.04 - 1.4.0101 - 16.11	Penyediaan Sarana dan Prasarana Air Limbah (DAK Penugasan Sanitasi)				500.000.000,00	APBD			650.000.000,00
		* Usulan SKPD			500.000.000,00			1 Tahun	650.000.000,00
		Terpenuhinya Target Meminimalkan Buang Air Besar (BAB) Sembarangan	Kota Palangka Raya	1 Tahun	500.000.000,00				650.000.000,00
1.04 - 1.4.0101 - 16.12	Penyediaan Sarana dan Prasarana Air Limbah (Penunjak DAK)				300.000.000,00	APBD			400.000.000,00
		* Usulan SKPD			300.000.000,00			1 Tahun	400.000.000,00
		Terpenuhinya Terget Meminimalkan Buang Air Besar (BAB) Sembarangan	Kota Palangka Raya	1 Tahun	300.000.000,00				400.000.000,00
1.04 - 1.4.0101 - 16.13	Pembangunan Sarana dan Prasarana Air Bersih Pedesaan (DAK Penugasan Air Minum)				1.200.000.000,00	APBD			2.000.000.000,00
		* Usulan SKPD			1.200.000.000,00			1 Tahun	2.000.000.000,00
		Terpenuhinya Sarana dan Prasarana Air Bersih di Kelurahan	Kota Palangka Raya	1 Tahun	1.200.000.000,00				2.000.000.000,00
1.04 - 1.4.0101 - 16.14	Pembangunan Sarana dan Prasarana Air Bersih Pedesaan (Penugasan DAK)				363.700.000,00	APBD			400.000.000,00
		* Usulan SKPD			363.700.000,00			1 Tahun	400.000.000,00
		Terpenuhinya Sarana dan Prasarana Air Bersih Dikelurahan	Kota Palangka Raya	1 Tahun	363.700.000,00				400.000.000,00
1.04 - 1.4.0101 - 16.15	Sanitasi Berbasis Masyarakat (SANIMAS)				55.200.000,00	APBD			600.000.000,00
		* Usulan SKPD			55.200.000,00			1 Tahun	600.000.000,00
		Terpenuhinya Pembangunan Sarana Sanitasi Secara Berkelanjutan	Kelurahan Tumbang Tahai	1 Tahun	55.200.000,00				600.000.000,00
1.04 - 1.4.0101 - 16.16	Kegiatan Kota Tanpa Kumuh (KOTAKU) Kota Palangka Raya				650.000.000,00	APBD			200.000.000,00
		* Usulan SKPD			650.000.000,00			1 Tahun	200.000.000,00
		Terpenuhinya Target Program Kota Tanpa Kumuh Kota Palangka Raya	Kota Palangka Raya	1 Tahun	650.000.000,00				200.000.000,00
1.04 - 1.4.0101 - 16.17	Pengelolaan Pelayanan Perumahan Umum, Formal dan Swadaya				1.069.500.000,00	APBD			850.000.000,00
		* Usulan SKPD			1.069.500.000,00			1 Tahun	850.000.000,00
		Terpenuhinya Rekomendasi Penyelenggaraan Perumahan Umum, Formal dan Swadaya	Kota Palangka Raya	1 Tahun	1.069.500.000,00				850.000.000,00

Kode	Urusan/Bidang Urusan Pemerintahan Daerah Dan Program/Kegiatan	Indikator Kinerja Program/Kegiatan	Rencana Tahun 2020				Catatan Penting	Prakiraan Maju Rencana Tahun 2021	
			Lokasi	Target Capaian Kinerja	Kebutuhan Dana/pagu indikatif	Sumber Dana		Target Cap. Kinerja	Kebutuhan Dana/pagu indikatif
1	2	3	4	5	6	7	8	9	10
1.04 - 1.4.0101 - 17	PROGRAM PENINGKATAN KUALITAS DAN INFRASTRUKTUR LINGKUNGAN				15.947.405.065,00				20.450.000.000,00
1.04 - 1.4.0101 - 17.1	Kegiatan Pemeliharaan Sarana dan Prasarana Pemakaman				392.405.065,00	APBD			350.000.000,00
		* Usulan SKPD			200.000.000,00				350.000.000,00
		Terpenuhinya Pemeliharaan sarana dan prasarana Pemakaman TPU	Kota Palangka Raya	1 Tahun	200.000.000,00			1 Tahun	350.000.000,00
		* Usulan Dewan			192.405.065,00				350.000.000,00
		Pengusulan Penimbunan Tempat Pemakaman Umum (Masa Sidang II)	Kelurahan Tumbang Rungan (Tempat Pemakaman Tumbang Rungan)	1 Unit	192.405.065,00			1 Tahun	350.000.000,00
1.04 - 1.4.0101 - 17.2	Kegiatan Penerangan Jalan Umum				12.100.000.000,00	APBD			13.000.000.000,00
		* Usulan SKPD			12.000.000.000,00				13.000.000.000,00
		Terpenuhinya dana untuk pembayaran rekening penerangan jalan umum (PJU) Kota Palangka Raya Tahun 2020	Kota Palangka Raya	1 Tahun	12.000.000.000,00			1 Tahun	13.000.000.000,00
		* Usulan Kecamatan			100.000.000,00				26.000.000.000,00
		Penerangan Jalan Umum	(Rakumpit) Kelurahan Panjehang	15 unit	50.000.000,00			1 Tahun	13.000.000.000,00
		Pemasangan penerangan jalan umum	(Rakumpit) RT 01, RT 02 dan RT 03	1 paket	50.000.000,00			1 Tahun	13.000.000.000,00
1.04 - 1.4.0101 - 17.3	Kegiatan Pemeliharaan Jaringan dan Lampu Penerangan Jalan Umum				650.000.000,00	APBD			1.200.000.000,00
		* Usulan SKPD			600.000.000,00				1.200.000.000,00
		Terpenuhinya Penyediaan Materian dan Biaya Operasional PJU	Kota Palangka Raya	1 Tahun	600.000.000,00			1 Tahun	1.200.000.000,00
		* Usulan Kecamatan			50.000.000,00				1.200.000.000,00
		Pembangunan jaringan dan Pemasangan lampu penerangan pju	(Rakumpit) Kelurahan Bukit Sua	1 paket	50.000.000,00			1 Tahun	1.200.000.000,00
1.04 - 1.4.0101 - 17.4	Kegiatan Pembangunan Penerangan Jalan Umum				900.000.000,00	APBD			1.700.000.000,00
		* Usulan SKPD			800.000.000,00				1.700.000.000,00
		Terpenuhinya Pembangunan Instalasi dan Lapu PJU di Kota Palangka Raya secara optimal, efektif dan ekonomis	Kota Palangka Raya	1 Tahun	800.000.000,00			1 Tahun	1.700.000.000,00
		* Usulan Kecamatan			50.000.000,00				1.700.000.000,00
		Peneranagn Jalan Umum	(Jekan Raya) Jl. Kecubung	14 Buah	50.000.000,00			1 Tahun	1.700.000.000,00
		* Usulan Dewan			50.000.000,00				1.700.000.000,00
		Pemasangan PJU (Masa Sidang III)	Kelurahan Palangka (Jalan Sesep Madu)	4 titik	50.000.000,00			1 Tahun	1.700.000.000,00
1.04 - 1.4.0101 - 17.5	Kegiatan Pemeliharaan Ruang Terbuka Hijau				800.000.000,00	APBD			2.000.000.000,00
		* Usulan SKPD			800.000.000,00				2.000.000.000,00

Kode	Urusan/Bidang Urusan Pemerintahan Daerah Dan Program/Kegiatan	Indikator Kinerja Program/Kegiatan	Rencana Tahun 2020				Catatan Penting	Prakiraan Maju Rencana Tahun 2021	
			Lokasi	Target Capaian Kinerja	Kebutuhan Dana/pagu indikatif	Sumber Dana		Target Cap. Kinerja	Kebutuhan Dana/pagu indikatif
1	2	3	4	5	6	7	8	9	10
		Terpenuhinya Biaya Pemeliharaan Pertamanan	Kota Palangka Raya	1 Tahun	800.000.000,00			1 Tahun	2.000.000.000,00
1.04 - 1.4.0101 - 17.6	Kegiatan Peningkatan Sarana dan Prasarana Ruang Terbuka Hijau				1.000.000.000,00	APBD			2.000.000.000,00
		* Usulan SKPD Terpenuhinya penataan taman kota wilayah kota palangka raya	Kota Palangka Raya	1 Tahun	1.000.000.000,00 1.000.000.000,00			1 Tahun	2.000.000.000,00 2.000.000.000,00
1.04 - 1.4.0101 - 17.7	Kegiatan Penyediaan Kebun Bibit Pertamanan				105.000.000,00	APBD			200.000.000,00
		* Usulan SKPD Terpenuhinya bahan/material untuk keperluan kebun bibit pertamanan	Kota Palangka Raya	1 Tahun	105.000.000,00 105.000.000,00			1 Tahun	200.000.000,00 200.000.000,00
<b>1.04 - 1.4.0101 - 18</b>	<b>PROGRAM PENGEMBANGAN KINERJA PENGELOLAAN PERSAMPAHAN, AIR MINUM DAN AIR LIMBAH</b>				<b>12.076.880.480,00</b>				<b>10.950.000.000,00</b>
1.04 - 1.4.0101 - 18.1	Pengadaan Pakaian Kerja , Perlengkapan dan Peralatan Petugas Kebersihan				70.000.000,00	APBD			90.000.000,00
		* Usulan SKPD Terpenuhinya kebutuhan perlengkapan dan Pakaian kerja Petugas kebersihan	Kota Palangka Raya	1 Tahun	70.000.000,00 70.000.000,00			1 Tahun	90.000.000,00 90.000.000,00
1.04 - 1.4.0101 - 18.2	Pengelolaan Kebersihan Lingkungan				500.000.000,00	APBD			5.000.000.000,00
		* Usulan SKPD Terpenuhinya pengembangan kinerja pengelolan kebersihan lingkungan	Kota Palangka Raya	1 Tahun	500.000.000,00 500.000.000,00			1 Tahun	5.000.000.000,00 5.000.000.000,00
1.04 - 1.4.0101 - 18.3	Kegiatan Pendukung UPT PST Kecamatan				63.600.000,00	APBD			70.000.000,00
		* Usulan SKPD Terpenuhinya lingkungan bersih, sampah dapat dimanfaatkan dan didaur ulang	Kota Palangka Raya	1 Tahun	63.600.000,00 63.600.000,00			1 Tahun	70.000.000,00 70.000.000,00
1.04 - 1.4.0101 - 18.4	Kegiatan Pendukung UPT PST Kecamatan Bukit Batu				94.480.000,00	APBD			150.000.000,00
		* Usulan SKPD Terpenuhinnya lingkungan bersih, sampah dapat bermaanfaat, digunakan dan didaur ulang	Kota Palangka Raya	1 Tahun	94.480.000,00 94.480.000,00			1 Tahun	150.000.000,00 150.000.000,00
1.04 - 1.4.0101 - 18.5	Kegiatan Pendukung UPT PST Kecamatan Pahandut Wilayah I				124.000.000,00	APBD			250.000.000,00
		* Usulan SKPD Terpenuhinya lingkungan bersihn sampah dapat dimanfaatkan, digunakan dan didaur ulang	Kota Palangka Raya	1 Tahun	124.000.000,00 124.000.000,00			1 Tahun	250.000.000,00 250.000.000,00
1.04 - 1.4.0101 - 18.6	Pembangunan Landasan Container				150.000.000,00	APBD			200.000.000,00
		* Usulan SKPD Terpenuhinya tempat landasan countainer pembuangan sampah	Kota Palangka Raya	1 Tahun	150.000.000,00 150.000.000,00			1 Tahun	200.000.000,00 200.000.000,00

Kode	Urusan/Bidang Urusan Pemerintahan Daerah Dan Program/Kegiatan	Indikator Kinerja Program/Kegiatan	Rencana Tahun 2020				Catatan Penting	Prakiraan Maju Rencana Tahun 2021	
			Lokasi	Target Capaian Kinerja	Kebutuhan Dana/pagu indikatif	Sumber Dana		Target Cap. Kinerja	Kebutuhan Dana/pagu indikatif
1	2	3	4	5	6	7	8	9	10
1.04 - 1.4.0101 - 18.7	Pengadaan Sistem Informasi, Kontrol dan Alat Komunikasi Truk Angkutan Sampah				150.000.000,00	APBD			250.000.000,00
		* Usulan SKPD Terpenuhinya jumlah alat sistem infoemasi kontrol dan alat komunikasi	Kota Palangka Raya	1 Tahun	150.000.000,00 150.000.000,00			1 Tahun	250.000.000,00 250.000.000,00
1.04 - 1.4.0101 - 18.8	Pemeliharaan Rutin/Berkala Operasional Kebersihan dan Angkutan Sampah				250.000.000,00	APBD			300.000.000,00
		* Usulan SKPD Terpenuhinya penyediaan sarana dan prasarana pengelolaan sampah yang terpelihara	Kota Palangka Raya	1 Tahun	250.000.000,00 250.000.000,00			1 Tahun	300.000.000,00 300.000.000,00
1.04 - 1.4.0101 - 18.9	Kegiatan Pendukung UPT PST Kecamatan Pahandut Wilayah 2				50.000.000,00	APBD			200.000.000,00
		* Usulan SKPD Terpenuhinya lingkungan bersih, sampah dapat dimanfaatkan, digunakan dan didaur ulang	Kelurahan Pahandut	1 Tahun	50.000.000,00 50.000.000,00			1 Tahun	200.000.000,00 200.000.000,00
1.04 - 1.4.0101 - 18.10	Kegiatan Pendukung UPT PST Kecamatan Jekan Raya Wilayah 1				65.000.000,00	APBD			80.000.000,00
		* Usulan SKPD Terpenuhinya lingkungan bersih, sampah dapat dimanafaatkan , diguankan dan didaur ulang	Kota Palangka Raya	1 Tahun	65.000.000,00 65.000.000,00			1 Tahun	80.000.000,00 80.000.000,00
1.04 - 1.4.0101 - 18.11	Kegiatan Pendukung UPT PST Kecamatan Jekan Raya Wilayah 2				68.800.000,00	APBD			80.000.000,00
		* Usulan SKPD Terpenuhinya lingkungan bersih, sampah dapat dimanfaatkan, digunakan dan didaur ulang	Kota Palangka Raya	1 Tahun	68.800.000,00 68.800.000,00			1 Tahun	80.000.000,00 80.000.000,00
1.04 - 1.4.0101 - 18.12	Kegiatan Pendukung UPT PST Kecamatan Rakumpit				40.000.000,00	APBD			80.000.000,00
		* Usulan SKPD Terpenuhinya lingkungan bersih, sampah dapat dimanfaatkan , digunakan dan didaur ulang	Kota Palangka Raya	1 Tahun	40.000.000,00 40.000.000,00			1 Tahun	80.000.000,00 80.000.000,00
1.04 - 1.4.0101 - 18.13	Pengelolaan Pengangkutan Sampah				2.000.000.000,00	APBD			2.500.000.000,00
		* Usulan SKPD Terpenuhinya biaya operasional dan pemeliharaan (OP) kebersihan selama 12 bulan	Kota Palangka Raya	12 Bulan	2.000.000.000,00 2.000.000.000,00			1 Tahun	2.500.000.000,00 2.500.000.000,00
1.04 - 1.4.0101 - 18.14	Pengawasan dan Pengendalian Persampahan				80.000.000,00	APBD			80.000.000,00
		* Usulan SKPD Terpenuhinya pengawasan dan pengendalian persampahan dikota palangka raya	Kota Palangka Raya	1 Tahun	80.000.000,00 80.000.000,00			1 Tahun	80.000.000,00 80.000.000,00

Kode	Urusan/Bidang Urusan Pemerintahan Daerah Dan Program/Kegiatan	Indikator Kinerja Program/Kegiatan	Rencana Tahun 2020				Catatan Penting	Prakiraan Maju Rencana Tahun 2021	
			Lokasi	Target Capaian Kinerja	Kebutuhan Dana/pagu indikatif	Sumber Dana		Target Cap. Kinerja	Kebutuhan Dana/pagu indikatif
1	2	3	4	5	6	7	8	9	10
1.04 - 1.4.0101 - 18.15	Penyelenggaraan Lomba Kampung Hijau dan Bersih Se Kota Palangka Raya				100.000.000,00	APBD			150.000.000,00
		* Usulan SKPD Terpenuhinyan keluarah dan RT yang memiliki lingkungan bersih di kota palangka raya	Kota Palangka Raya	1 Tahun	100.000.000,00 100.000.000,00			1 Tahun	150.000.000,00 150.000.000,00
1.04 - 1.4.0101 - 18.16	Pembangunan Transfer Depo dan Penyediaan Lahan				500.000.000,00	APBD			350.000.000,00
		* Usulan SKPD Terpenuhinya sarana dan parsarana pengelolaan sampah terpadu	Kelurahan Tumbang Tahai	1 Tahun	500.000.000,00 500.000.000,00			1 Tahun	350.000.000,00 350.000.000,00
1.04 - 1.4.0101 - 18.17	Pengelolaan IPLT				50.000.000,00	APBD			60.000.000,00
		* Usulan SKPD Terpenuhinya pengelolaan air limbah	Kota Palangka Raya	1 Tahun	50.000.000,00 50.000.000,00			1 Tahun	60.000.000,00 60.000.000,00
1.04 - 1.4.0101 - 18.18	Pemeliharaan Rutin Berkala Dinas/ Penunjang Mobil Tinja/WC Trailer dan Mesin Sedot				50.000.000,00	APBD			60.000.000,00
		* Usulan SKPD Terpenuhinya Pemeliharaan mobil dinas/operasional, wc tariler, dan mesin sedot yang terpelihara	Kota Palangka Raya	1 Tahun	50.000.000,00 50.000.000,00			1 Tahun	60.000.000,00 60.000.000,00
1.04 - 1.4.0101 - 18.19	Pengelolaan Sampah TPA				7.671.000.480,00	APBD			1.000.000.000,00
		* Usulan SKPD Terpenuhinya Volume sampah yang tinggi	Kota Palangka Raya	1 Tahun	7.671.000.480,00 7.671.000.480,00			1 Tahun	1.000.000.000,00 1.000.000.000,00
	<b>Jumlah</b>				<b>86.270.526.705,00</b>				<b>113.820.000.000,00</b>

# **RUMUSAN RENCANA PROGRAM DAN KEGIATAN PERANGKAT DAERAH TAHUN 2020 DAN PRAKIRAAN MAJU TAHUN 2021**

**NAMA OPD: BADAN KESATUAN BANGSA DAN POLITIK**

Kode	Urusan/Bidang Urusan Pemerintahan Daerah dan Program/Kegiatan	Indikator Kinerja Program/Kegiatan	Rencana Tahun 2020				Catatan Penting	Prakiraan Maju Rencana Tahun 2021	
			Lokasi	Target Capaian Kinerja	Kebutuhan Dana/pagu indikatif	Sumber Dana		Target Cap. Kinerja	Kebutuhan Dana/pagu indikatif
1	2	3	4	5	6	7	8	9	10
1.05 - 1.5.0101 - 1	PROGRAM PENINGKATAN PELAYANAN PEMERINTAH				1.495.000.000,00				4.035.000.000,00
1.05 - 1.5.0101 - 1.1	Penyediaan Jasa Komunikasi, Sumber Daya Air dan Listrik				150.000.000,00	APBD			1.500.000.000,00
		* Usulan SKPD			150.000.000,00				1.500.000.000,00
		Terbayarnya tagihan listrik dan telepon kantor	Kota Palangka Raya	12 bulan	150.000.000,00			12 bulan	1.500.000.000,00
1.05 - 1.5.0101 - 1.2	Penyediaan Jasa Administrasi Keuangan				400.000.000,00	APBD			450.000.000,00
		* Usulan SKPD			400.000.000,00				450.000.000,00
		Terbayarnya honorarium penatausahaan keuangan dan PTT	Kota Palangka Raya	12 bulan	400.000.000,00			12 bulan	450.000.000,00
1.05 - 1.5.0101 - 1.3	Penyediaan Alat Tulis Kantor				90.000.000,00	APBD			90.000.000,00
		* Usulan SKPD			90.000.000,00				90.000.000,00
		Tersedianya bahan dan alat tulis kantor	Kota Palangka Raya	12 bulan	90.000.000,00			12 bulan	90.000.000,00
1.05 - 1.5.0101 - 1.4	Penyediaan Barang Cetak dan Penggandaan				60.000.000,00	APBD			65.000.000,00
		* Usulan SKPD			60.000.000,00				65.000.000,00
		Tersedianya dana untuk fotocopy dan cetak	Kota Palangka Raya	12 bulan	60.000.000,00			12 bulan	65.000.000,00
1.05 - 1.5.0101 - 1.5	Penyediaan Komponen Instalasi Listrik/Penerangan Bangunan Kantor				20.000.000,00	APBD			25.000.000,00
		* Usulan SKPD			20.000.000,00				25.000.000,00
		Tersedianya sarana dan penerangan kantor	Kota Palangka Raya	100 %	20.000.000,00			100 %	25.000.000,00
1.05 - 1.5.0101 - 1.6	Rapat-rapat Koordinasi dan Konsultasi ke Luar Daerah				150.000.000,00	APBD			300.000.000,00
		* Usulan SKPD			150.000.000,00				300.000.000,00
		Pelaksanaan rakor, bimtek, konsultasi dan study banding	Kota Palangka Raya	1 Tahun	150.000.000,00			1 Tahun	300.000.000,00
1.05 - 1.5.0101 - 1.7	Rapat-rapat Koordinasi dan Konsultasi ke Dalam Daerah				50.000.000,00	APBD			60.000.000,00
		* Usulan SKPD			50.000.000,00				60.000.000,00
		Terlaksananya konsultasi dan koordinasi dalam daerah	Kota Palangka Raya	1 Tahun	50.000.000,00			1 Tahun	60.000.000,00
1.05 - 1.5.0101 - 1.8	Penyediaan Jasa Event Palangka Raya Fair				100.000.000,00	APBD			110.000.000,00
		* Usulan SKPD			100.000.000,00				110.000.000,00
		Terlaksananya pekan promosi budaya daerah	Kota Palangka Raya	1 kegiatan	100.000.000,00			1 kegiatan	110.000.000,00

Kode	Urusan/Bidang Urusan Pemerintahan Daerah Dan Program/Kegiatan	Indikator Kinerja Program/Kegiatan	Rencana Tahun 2020				Catatan Penting	Prakiraan Maju Rencana Tahun 2021	
			Lokasi	Target Capaian Kinerja	Kebutuhan Dana/pagu indikatif	Sumber Dana		Target Cap. Kinerja	Kebutuhan Dana/pagu indikatif
1	2	3	4	5	6	7	8	9	10
1.05 - 1.5.0101 - 1.9	Pengadaan Peralatan Gedung Kantor				60.000.000,00	APBD			150.000.000,00
		* Usulan SKPD Meningkatnya kinerja pegawai dengan peralatan gedung kantor yang memadai	Kota Palangka Raya	100 %	60.000.000,00 60.000.000,00			100 %	150.000.000,00 150.000.000,00
1.05 - 1.5.0101 - 1.10	Pemeliharaan Rutin/Berkala Gedung Kantor				30.000.000,00	APBD			35.000.000,00
		* Usulan SKPD Tersedianya dana untuk pemeliharaan gedung kantor	Kota Palangka Raya	12 bulan	30.000.000,00 30.000.000,00			12 bulan	35.000.000,00 35.000.000,00
1.05 - 1.5.0101 - 1.12	Pemeliharaan Rutin/Berkala Perlengkapan Gedung Kantor				30.000.000,00	APBD			350.000.000,00
		* Usulan SKPD Terpeliharanya perlengkapan gedung kantor yang memadai	Kota Palangka Raya	12 bulan	30.000.000,00 30.000.000,00			12 bulan	350.000.000,00 350.000.000,00
1.05 - 1.5.0101 - 1.13	Pengadaan Kendaraan Dinas/Operasional				110.000.000,00	APBD			120.000.000,00
		* Usulan SKPD Tersedianya dana untuk pemeliharaan kendaraan dinas/operasional	Kota Palangka Raya	7 kendaraan	110.000.000,00 110.000.000,00			7 kendaraan	120.000.000,00 120.000.000,00
1.05 - 1.5.0101 - 1.15	Pengadaan Pakaian Dinas Beserta Perlengkapannya				200.000.000,00	APBD			500.000.000,00
		* Usulan SKPD Tersedianya pakaian dinas ASN dan PTT	Kota Palangka Raya	41 stell	200.000.000,00 200.000.000,00			45 stell	500.000.000,00 500.000.000,00
1.05 - 1.5.0101 - 1.17	Penyusunan Laporan Capaian Kinerja dan Ikhtisar Realisasi Kinerja SKPD				15.000.000,00	APBD			20.000.000,00
		* Usulan SKPD Tersedianya laporan prognosis realisasi keuangan	Kota Palangka Raya	12 bulan	15.000.000,00 15.000.000,00			12 bulan	20.000.000,00 20.000.000,00
1.05 - 1.5.0101 - 1.18	Penyusunan Pelaporan Keuangan				10.000.000,00	APBD			10.000.000,00
		* Usulan SKPD Tersedianya dokumen dan laporan keuangan	Kota Palangka Raya	13 dokumen	10.000.000,00 10.000.000,00			13 dokumen	10.000.000,00 10.000.000,00
1.05 - 1.5.0101 - 1.19	Penyusunan Program dan Rencana Kerja				20.000.000,00	APBD			250.000.000,00
		* Usulan SKPD Tersedianya dokumen Renja, RKA, DPA dan DPPA	Kota Palangka Raya	100 dokumen	20.000.000,00 20.000.000,00			100 dokumen	250.000.000,00 250.000.000,00
<b>1.05 - 1.5.0101 - 15</b>	<b>PROGRAM PEMBINAAN IDEOLOGI WAWASAN KEBANGSAAN</b>				<b>1.040.000.000,00</b>				<b>1.200.000.000,00</b>
1.05 - 1.5.0101 - 15.1	Dukungan Kegiatan Pembauran Kebangsaan				750.000.000,00	APBD			850.000.000,00
		* Usulan SKPD Penguatan kelembagaan dan sosialisasi	Kota Palangka Raya	2.000 peserta	750.000.000,00 750.000.000,00			2.000 peserta	850.000.000,00 850.000.000,00
1.05 - 1.5.0101 - 15.2	Dukungan Penguatan Wawasan Kebangsaan				100.000.000,00	APBD			110.000.000,00
		* Usulan SKPD			100.000.000,00				110.000.000,00

Kode	Urusan/Bidang Urusan Pemerintahan Daerah Dan Program/Kegiatan	Indikator Kinerja Program/Kegiatan	Rencana Tahun 2020				Catatan Penting	Prakiraan Maju Rencana Tahun 2021	
			Lokasi	Target Capaian Kinerja	Kebutuhan Dana/pagu indikatif	Sumber Dana		Target Cap. Kinerja	Kebutuhan Dana/pagu indikatif
1	2	3	4	5	6	7	8	9	10
		Terlaksananya kegiatan penguatan wawasan kebangsaan	Kota Palangka Raya	210 peserta	100.000.000,00			210 peserta	110.000.000,00
1.05 - 1.5.0101 - 15.3	Dukungan Penguatan Kegiatan Mitra Bela Negara				100.000.000,00	APBD			150.000.000,00
		* Usulan SKPD			100.000.000,00				150.000.000,00
		Sosialisasi kegiatan bela negara	Kota Palangka Raya	60 peserta	100.000.000,00			70 peserta	150.000.000,00
1.05 - 1.5.0101 - 15.4	Dukungan Kegiatan Ikrar Bersama Anak Bangsa				90.000.000,00	APBD			90.000.000,00
		* Usulan SKPD			90.000.000,00				90.000.000,00
		Terlaksananya kegiatan ikrar anak bangsa	Kota Palangka Raya	70 peserta	90.000.000,00			70 peserta	90.000.000,00
<b>1.05 - 1.5.0101 - 16</b>	<b>PROGRAM PENINGKATAN KEWASPADAAN NASIONAL</b>				<b>1.300.000.000,00</b>				<b>1.700.000.000,00</b>
1.05 - 1.5.0101 - 16.1	Dukungan Terpadu Pencegahan Konflik Sosial di Wilayah Kota Palangka Raya				200.000.000,00	APBD			350.000.000,00
		* Usulan SKPD			200.000.000,00				350.000.000,00
		Capaian kinerja pemulihan pasca konflik	Kota Palangka Raya	94 %	200.000.000,00			96 %	350.000.000,00
1.05 - 1.5.0101 - 16.2	Dukungan Kegiatan Kewaspadaan Dini Daerah Kota Palangka Raya				200.000.000,00	APBD			350.000.000,00
		* Usulan SKPD			200.000.000,00				350.000.000,00
		Terciptanya Keamanan dan kenyamanan di Wilayah Kota Palangka Raya	Kota Palangka Raya	30 rapat	200.000.000,00			35 rapat	350.000.000,00
1.05 - 1.5.0101 - 16.3	Forum Koordinasi Pimpinan Daerah				900.000.000,00	APBD			1.000.000.000,00
		* Usulan SKPD			900.000.000,00				1.000.000.000,00
		Terlaksananya kegiatan rapat koordinasi	Kota Palangka Raya	22 rapat	900.000.000,00			24 rapat	1.000.000.000,00
<b>1.05 - 1.5.0101 - 17</b>	<b>PROGRAM PENINGKATAN KETAHANAN SOSIAL DAN EKONOMI</b>				<b>300.000.000,00</b>				<b>680.000.000,00</b>
1.05 - 1.5.0101 - 17.1	Pembinaan Ketahanan Ekonomi Dalam Kerangka Ketahanan Nasional				100.000.000,00	APBD			200.000.000,00
		* Usulan SKPD			100.000.000,00				200.000.000,00
		Pendataan potensi dalam rangka mendukung ekonomi, sosial dan budaya	Kota Palangka Raya	7 dokumen	100.000.000,00			7 dokumen	200.000.000,00
1.05 - 1.5.0101 - 17.2	Dukungan Kegiatan Kerukunan Umat Beragama Kota Palangka Raya				100.000.000,00	APBD			180.000.000,00
		* Usulan SKPD			100.000.000,00				180.000.000,00
		Pertemuan terkait peningkatan kerukunan antar umat beragama	Kota Palangka Raya	46 kegiatan	100.000.000,00			50 kegiatan	180.000.000,00
1.05 - 1.5.0101 - 17.3	Dukungan Kegiatan Pencegahan dan Pemberantasan Penyalahgunaan dan Peredaran Gelap Narkotika dan Perkursor Narkotika				100.000.000,00	APBD			300.000.000,00
		* Usulan SKPD			100.000.000,00				300.000.000,00
		Terciptanya Kota Palangka Raya bebas dari peredaran dan perkursor narkotika	Kota Palangka Raya	40 rapat	100.000.000,00			30 rapat	300.000.000,00
<b>1.05 - 1.5.0101 - 18</b>	<b>PROGRAM PENINGKATAN PENDIDIKAN POLITIK</b>				<b>204.152.950,00</b>				<b>470.000.000,00</b>



Kode	Urusan/Bidang Urusan Pemerintahan Daerah Dan Program/Kegiatan	Indikator Kinerja Program/Kegiatan	Rencana Tahun 2020				Catatan Penting	Prakiraan Maju Rencana Tahun 2021	
			Lokasi	Target Capaian Kinerja	Kebutuhan Dana/pagu indikatif	Sumber Dana		Target Cap. Kinerja	Kebutuhan Dana/pagu indikatif
1	2	3	4	5	6	7	8	9	10
1.05 - 1.5.0101 - 18.1	Dukungan Penguatan Kelembagaan dan Penggunaan Bantuan Parpol				50.000.000,00	APBD			120.000.000,00
		* Usulan SKPD			50.000.000,00				120.000.000,00
		Verifikasi berkas permohonan bantuan keuangan kepada partai politik	Kota Palangka Raya	12 Parpol	50.000.000,00			12 Parpol	120.000.000,00
1.05 - 1.5.0101 - 18.2	Dukungan Kelancaran Penyelenggaraan Pemilu Kepala Daerah/Legislatif dan Presiden				100.000.000,00	APBD			250.000.000,00
		* Usulan SKPD			100.000.000,00				250.000.000,00
		Sosialiasi dukungan kelancaran pelaksanaan pemilu serentak legislatif/presiden dan kepala daerah	Kota Palangka Raya	77 %	100.000.000,00			77 %	250.000.000,00
1.05 - 1.5.0101 - 18.3	Penguatan Kelembagaan bagi Ormas, OKP, Masyarakat/Kelompok Masyarakat dan Nirlaba Lainnya				54.152.950,00	APBD			100.000.000,00
		* Usulan SKPD			54.152.950,00				100.000.000,00
		Rekomendasi penerbitan surat keterangan terdaftar (SKT)	Kota Palangka Raya	30 dokumen	54.152.950,00			40 %	100.000.000,00
	<b>Jumlah</b>				<b>4.339.152.950,00</b>				<b>8.085.000.000,00</b>

# **RUMUSAN RENCANA PROGRAM DAN KEGIATAN PERANGKAT DAERAH TAHUN 2020 DAN PRAKIRAAN MAJU TAHUN 2021**

**NAMA OPD: SATUAN POLISI PAMONG PRAJA**

Kode	Urusan/Bidang Urusan Pemerintahan Daerah Dan Program/Kegiatan	Indikator Kinerja Program/Kegiatan	Rencana Tahun 2020				Catatan Penting	Prakiraan Maju Rencana Tahun 2021	
			Lokasi	Target Capaian Kinerja	Kebutuhan Dana/pagu indikatif	Sumber Dana		Target Cap. Kinerja	Kebutuhan Dana/pagu indikatif
1	2	3	4	5	6	7	8	9	10
1.05 - 1.5.0201 - 1	PROGRAM PENINGKATAN PELAYANAN PEMERINTAH				5.779.489.041,00				6.617.670.000,00
1.05 - 1.5.0201 - 1.1	Penyediaan Jasa Komunikasi, Sumber Daya Air dan Listrik				152.024.041,00	APBD			165.000.000,00
		* Usulan SKPD			152.024.041,00				165.000.000,00
		Terbayarnya belanja jasa telepon, internet dan listrik kantor	Kota Palangka Raya	3 rekening	152.024.041,00			3 rekening	165.000.000,00
1.05 - 1.5.0201 - 1.2	Penyediaan Jasa Administrasi Keuangan				246.000.000,00	APBD			260.000.000,00
		* Usulan SKPD			246.000.000,00				260.000.000,00
		Tersedianya jasa pelayanan administrasi keuangan	Kota Palangka Raya	24 orang	246.000.000,00			24 orang	260.000.000,00
1.05 - 1.5.0201 - 1.3	Penyediaan Alat Tulis Kantor				82.000.000,00	APBD			90.000.000,00
		* Usulan SKPD			82.000.000,00				90.000.000,00
		Jumlah alat tulis kantor	Kota Palangka Raya	50 jenis	82.000.000,00			50 jenis	90.000.000,00
1.05 - 1.5.0201 - 1.4	Penyediaan Barang Cetak dan Penggandaan				42.000.000,00	APBD			50.000.000,00
		* Usulan SKPD			42.000.000,00				50.000.000,00
		Jumlah barang cetak dan penggandaan	Kota Palangka Raya	100.000 lembar	42.000.000,00			120.000 lembar	50.000.000,00
1.05 - 1.5.0201 - 1.5	Penyediaan Komponen Instalasi Listrik/Penerangan Bangunan Kantor				3.000.000,00	APBD			4.000.000,00
		* Usulan SKPD			3.000.000,00				4.000.000,00
		Jumlah komponen instalasi listrik	Kota Palangka Raya	6 jenis	3.000.000,00			6 jenis	4.000.000,00
1.05 - 1.5.0201 - 1.6	Rapat-rapat Koordinasi dan Konsultasi ke Luar Daerah				200.000.000,00	APBD			200.000.000,00
		* Usulan SKPD			200.000.000,00				200.000.000,00
		Jumlah rapat koordinasi dan konsultasi luar daerah	Di Luar Kota Palangka Raya	24 kali	200.000.000,00			24 kali	200.000.000,00
1.05 - 1.5.0201 - 1.7	Rapat-rapat Koordinasi dan Konsultasi ke Dalam Daerah				75.000.000,00	APBD			80.000.000,00
		* Usulan SKPD			75.000.000,00				80.000.000,00
		Jumlah rapat koordinasi dan konsultasi dalam daerah	Kota Palangka Raya	50 kali	75.000.000,00			50 kali	80.000.000,00
1.05 - 1.5.0201 - 1.8	Penyediaan Jasa Event Palangka Raya Fair				110.000.000,00	APBD			120.000.000,00
		* Usulan SKPD			110.000.000,00				120.000.000,00

Kode	Urusan/Bidang Urusan Pemerintahan Daerah Dan Program/Kegiatan	Indikator Kinerja Program/Kegiatan	Rencana Tahun 2020				Catatan Penting	Prakiraan Maju Rencana Tahun 2021	
			Lokasi	Target Capaian Kinerja	Kebutuhan Dana/pagu indikatif	Sumber Dana		Target Cap. Kinerja	Kebutuhan Dana/pagu indikatif
1	2	3	4	5	6	7	8	9	10
		Jumlah kegiatan pekan promosi budaya daerah	Kota Palangka Raya	1 kegiatan	110.000.000,00			1 kegiatan	120.000.000,00
1.05 - 1.5.0201 - 1.10	Pemeliharaan Rutin/Berkala Gedung Kantor				50.000.000,00	APBD			60.000.000,00
		* Usulan SKPD			50.000.000,00				60.000.000,00
		Jumlah pemeliharaan rutin gedung kantor	Kota Palangka Raya	1 unit	50.000.000,00			1 unit	60.000.000,00
1.05 - 1.5.0201 - 1.11	Pemeliharaan Rutin/Berkala Kendaraan Dinas/Operasional				600.000.000,00	APBD			600.000.000,00
		* Usulan SKPD			600.000.000,00				600.000.000,00
		Jumlah kendaraan yang terpelihara	Kota Palangka Raya	24 unit	600.000.000,00			24 unit	600.000.000,00
1.05 - 1.5.0201 - 1.13	Pengadaan Kendaraan Dinas/Operasional				60.000.000,00	APBD			300.000.000,00
		* Usulan SKPD			60.000.000,00				300.000.000,00
		Jumlah kendaraan operasional	Kota Palangka Raya	2 unit	60.000.000,00			1 unit	300.000.000,00
1.05 - 1.5.0201 - 1.14	Pengadaan Pakaian Khusus Hari-hari Tertentu				100.000.000,00	APBD			100.000.000,00
		* Usulan SKPD			100.000.000,00				100.000.000,00
		Jumlah pakaian khusus	Kota Palangka Raya	200 stell	100.000.000,00			200 stell	100.000.000,00
1.05 - 1.5.0201 - 1.15	Pengadaan Pakaian Dinas Beserta Perlengkapannya				200.000.000,00	APBD			200.000.000,00
		* Usulan SKPD			200.000.000,00				200.000.000,00
		Jumlah pakaian dinas	Kota Palangka Raya	200 stell	200.000.000,00			200 stell	200.000.000,00
1.05 - 1.5.0201 - 1.16	Pendidikan dan Pelatihan Formal				200.000.000,00	APBD			200.000.000,00
		* Usulan SKPD			200.000.000,00				200.000.000,00
		Jumlah peserta diklat	Di Luar Kota Palangka Raya	5 orang	200.000.000,00			5 orang	200.000.000,00
1.05 - 1.5.0201 - 1.17	Penyusunan Laporan Capaian Kinerja dan Ikhtisar Realisasi Kinerja SKPD				27.000.000,00	APBD			30.000.000,00
		* Usulan SKPD			27.000.000,00				30.000.000,00
		Jumlah dokumen capaian kinerja	Kota Palangka Raya	12 dokumen	27.000.000,00			12 dokumen	30.000.000,00
1.05 - 1.5.0201 - 1.18	Penyusunan Pelaporan Keuangan				23.000.000,00	APBD			25.000.000,00
		* Usulan SKPD			23.000.000,00				25.000.000,00
		Jumlah dokumen laporan keuangan	Kota Palangka Raya	12 dokumen	23.000.000,00			12 dokumen	25.000.000,00
1.05 - 1.5.0201 - 1.19	Penyusunan Program dan Rencana Kerja				18.000.000,00	APBD			20.000.000,00
		* Usulan SKPD			18.000.000,00				20.000.000,00
		Jumlah dokumen rencana kerja	Kota Palangka Raya	2 dokumen	18.000.000,00			2 dokumen	20.000.000,00
1.05 - 1.5.0201 - 1.21	Penyediaan Makanan dan Minuman				48.000.000,00	APBD			48.000.000,00
		* Usulan SKPD			48.000.000,00				48.000.000,00
		Tersedianya makan minum tamu dan rapat	Kota Palangka Raya	12 bulan	48.000.000,00			12 bulan	48.000.000,00
1.05 - 1.5.0201 - 1.24	Penyediaan Jasa Surat Menyurat				5.670.000,00	APBD			5.670.000,00

Kode	Urusan/Bidang Urusan Pemerintahan Daerah Dan Program/Kegiatan	Indikator Kinerja Program/Kegiatan	Rencana Tahun 2020				Catatan Penting	Prakiraan Maju Rencana Tahun 2021	
			Lokasi	Target Capaian Kinerja	Kebutuhan Dana/pagu indikatif	Sumber Dana		Target Cap. Kinerja	Kebutuhan Dana/pagu indikatif
1	2	3	4	5	6	7	8	9	10
		* Usulan SKPD Jumlah surat menyurat dan pembelian materai	Kota Palangka Raya	1.260 lembar	5.670.000,00 5.670.000,00			1.260 lembar	5.670.000,00 5.670.000,00
1.05 - 1.5.0201 - 1.25	Penyediaan Jasa Kebersihan Kantor				56.000.000,00	APBD			60.000.000,00
		* Usulan SKPD Jumlah bahan dan alat kebersihan kantor	Kota Palangka Raya	32 jenis	56.000.000,00 56.000.000,00			32 jenis	60.000.000,00 60.000.000,00
1.05 - 1.5.0201 - 1.32	Pengadaan Komputer				50.000.000,00	APBD			50.000.000,00
		* Usulan SKPD Jumlah komputer	Kota Palangka Raya	2 unit	50.000.000,00 50.000.000,00			2 unit	50.000.000,00 50.000.000,00
1.05 - 1.5.0201 - 1.33	Penyediaan Jasa Publikasi Media				90.000.000,00	APBD			90.000.000,00
		* Usulan SKPD Jumlah publikasi media	Kota Palangka Raya	12 kali	90.000.000,00 90.000.000,00			12 kali	90.000.000,00 90.000.000,00
1.05 - 1.5.0201 - 1.73	Penyedia Bahan Bacaan dan Perundang - undangan				50.000.000,00	APBD			60.000.000,00
		* Usulan SKPD Jumlah media	Kota Palangka Raya	6 media	50.000.000,00 50.000.000,00			6 media	60.000.000,00 60.000.000,00
1.05 - 1.5.0201 - 1.76	Penataan Halaman dan Taman Kantor				50.000.000,00	APBD			50.000.000,00
		* Usulan SKPD Jumlah taman dan halaman	Kota Palangka Raya	1 Paket	50.000.000,00 50.000.000,00			1 Paket	50.000.000,00 50.000.000,00
1.05 - 1.5.0201 - 1.79	Penyediaan Tenaga Kontrak				3.000.000.000,00	APBD			3.500.000.000,00
		* Usulan SKPD Jumlah tenaga kontrak	Kota Palangka Raya	133 orang	3.000.000.000,00 3.000.000.000,00			133 orang	3.500.000.000,00 3.500.000.000,00
1.05 - 1.5.0201 - 1.80	Pemeliharaan Rutin/Berkala Peralatan Gedung Kantor				30.000.000,00	APBD			35.000.000,00
		* Usulan SKPD Jumlah peralatan yang dipelihara	Kota Palangka Raya	25 unit	30.000.000,00 30.000.000,00			28 unit	35.000.000,00 35.000.000,00
1.05 - 1.5.0201 - 1.82	Pengadaan Mebeuler				112.500.000,00	APBD			100.000.000,00
		* Usulan SKPD Jumlah Meja dan Kursi	Kota Palangka Raya	125 Buah	112.500.000,00 112.500.000,00			100 Buah	100.000.000,00 100.000.000,00
1.05 - 1.5.0201 - 1.85	Pengadaan AC				40.000.000,00	APBD			48.000.000,00
		* Usulan SKPD Jumlah AC	Kota Palangka Raya	5 Unit	40.000.000,00 40.000.000,00			9 Unit	48.000.000,00 48.000.000,00
1.05 - 1.5.0201 - 1.89	Penyusunan Rencana dan Kegiatan				18.000.000,00	APBD			20.000.000,00
		* Usulan SKPD Dokumen Rencana dan Kegiatan	Kota Palangka Raya	8 Dokumen	18.000.000,00 18.000.000,00			8 Dokumen	20.000.000,00 20.000.000,00

Kode	Urusan/Bidang Urusan Pemerintahan Daerah Dan Program/Kegiatan	Indikator Kinerja Program/Kegiatan	Rencana Tahun 2020				Catatan Penting	Prakiraan Maju Rencana Tahun 2021	
			Lokasi	Target Capaian Kinerja	Kebutuhan Dana/pagu indikatif	Sumber Dana		Target Cap. Kinerja	Kebutuhan Dana/pagu indikatif
1	2	3	4	5	6	7	8	9	10
1.05 - 1.5.0201 - 1.94	Penyusunan RKA, RKAP, DPA dan LKIP				30.000.000,00	APBD			35.000.000,00
		* Usulan SKPD			30.000.000,00				35.000.000,00
		Jumlah Dokumen dan Laporan	Kota Palangka Raya	5 Dokumen	30.000.000,00			5 Dokumen	35.000.000,00
1.05 - 1.5.0201 - 1.95	Penyusunan Laporan Barang Milik Daerah				11.295.000,00	APBD			12.000.000,00
		* Usulan SKPD			11.295.000,00				12.000.000,00
		Jumlah laporan Barang Milik Daerah	Kota Palangka Raya	2 Dokumen	11.295.000,00			2 Dokumen	12.000.000,00
<b>1.05 - 1.5.0201 - 19</b>	<b>PROGRAM PENINGKATAN KEAMANAN DAN KENYAMANAN LINGKUNGAN</b>				<b>1.519.000.000,00</b>				<b>1.688.000.000,00</b>
1.05 - 1.5.0201 - 19.1	Pembangunan Pos				100.000.000,00	APBD			100.000.000,00
		* Usulan SKPD			100.000.000,00				100.000.000,00
		Jumlah poskamling yang dibina	Kota Palangka Raya	5 pos	100.000.000,00			5 pos	100.000.000,00
1.05 - 1.5.0201 - 19.2	Pengendalian Keamanan Lingkungan				48.000.000,00	APBD			48.000.000,00
		* Usulan SKPD			48.000.000,00				48.000.000,00
		Jumlah pemantauan	Kota Palangka Raya	24 kali	48.000.000,00			24 kali	48.000.000,00
1.05 - 1.5.0201 - 19.3	Penertiban Perijinan				48.000.000,00	APBD			60.000.000,00
		* Usulan SKPD			48.000.000,00				60.000.000,00
		Jumlah kegiatan penertiban	Kota Palangka Raya	48 kali	48.000.000,00			60 kali	60.000.000,00
1.05 - 1.5.0201 - 19.4	Piket Pos Objek Vital				170.000.000,00	APBD			200.000.000,00
		* Usulan SKPD			170.000.000,00				200.000.000,00
		Jumlah pos objek vital	Kota Palangka Raya	5 pos piket	170.000.000,00			5 pos piket	200.000.000,00
1.05 - 1.5.0201 - 19.5	Patroli Siaga Ketertiban Umum dan Ketentraman Masyarakat				171.000.000,00	APBD			200.000.000,00
		* Usulan SKPD			171.000.000,00				200.000.000,00
		Jumlah patroli siaga	Kota Palangka Raya	756 kali	171.000.000,00			800 kali	200.000.000,00
1.05 - 1.5.0201 - 19.6	Pengawalan dan Pengamanan Pejabat				48.000.000,00	APBD			60.000.000,00
		* Usulan SKPD			48.000.000,00				60.000.000,00
		Jumlah pengawalan dan pengamanan	Kota Palangka Raya	48 kali	48.000.000,00			60 kali	60.000.000,00
1.05 - 1.5.0201 - 19.7	Pelayanan dan Penyuluhan Ketentraman dan Ketertiban				48.000.000,00	APBD			60.000.000,00
		* Usulan SKPD			48.000.000,00				60.000.000,00
		Jumlah penyuluhan	Kota Palangka Raya	48 kali	48.000.000,00			60 kali	60.000.000,00
1.05 - 1.5.0201 - 19.8	Pelayanan Pengaduan Masyarakat				60.000.000,00	APBD			60.000.000,00
		* Usulan SKPD			60.000.000,00				60.000.000,00
		Jumlah pengaduan masyarakat	Kota Palangka Raya	60 pengaduan	60.000.000,00			60 pengaduan	60.000.000,00
1.05 - 1.5.0201 - 19.9	Pelatihan Pengendalian Keamanan dan Kenyamanan Lingkungan				50.000.000,00	APBD			50.000.000,00

Kode	Urusan/Bidang Urusan Pemerintahan Daerah Dan Program/Kegiatan	Indikator Kinerja Program/Kegiatan	Rencana Tahun 2020				Catatan Penting	Prakiraan Maju Rencana Tahun 2021	
			Lokasi	Target Capaian Kinerja	Kebutuhan Dana/pagu indikatif	Sumber Dana		Target Cap. Kinerja	Kebutuhan Dana/pagu indikatif
1	2	3	4	5	6	7	8	9	10
		* Usulan SKPD Jumlah peserta pelatihan	Kota Palangka Raya	200 orang	50.000.000,00 50.000.000,00			200 orang	50.000.000,00 50.000.000,00
1.05 - 1.5.0201 - 19.10	Pembinaan Personil				104.000.000,00	APBD			156.000.000,00
		* Usulan SKPD Jumlah kegiatan	Kota Palangka Raya	52 kali	104.000.000,00 104.000.000,00			52 kali	156.000.000,00 156.000.000,00
1.05 - 1.5.0201 - 19.11	Penyusunan Rancangan Perda				100.000.000,00	APBD			100.000.000,00
		* Usulan SKPD Jumlah kegiatan	Kota Palangka Raya	1 Paket	100.000.000,00 100.000.000,00			1 Paket	100.000.000,00 100.000.000,00
1.05 - 1.5.0201 - 19.12	Peningkatan Kerjasama dalam Pelaksanaan Penindakan Pelanggaran Perda				50.000.000,00	APBD			60.000.000,00
		* Usulan SKPD Jumlah kerja sama	Kota Palangka Raya	2 dokumen	50.000.000,00 50.000.000,00			2 dokumen	60.000.000,00 60.000.000,00
1.05 - 1.5.0201 - 19.13	Pembinaan, Pengawasan dan Penyuluhan Perda				60.000.000,00	APBD			60.000.000,00
		* Usulan SKPD Jumlah kegiatan	Kota Palangka Raya	48 kali	60.000.000,00 60.000.000,00			48 kali	60.000.000,00 60.000.000,00
1.05 - 1.5.0201 - 19.14	Operasi Penegakan Perda				100.000.000,00	APBD			100.000.000,00
		* Usulan SKPD Jumlah penegakan perda	Kota Palangka Raya	26 kali	100.000.000,00 100.000.000,00			26 kali	100.000.000,00 100.000.000,00
1.05 - 1.5.0201 - 19.15	Penindakan Pelanggaran Perda				100.000.000,00	APBD			100.000.000,00
		* Usulan SKPD Jumlah pelaku tipiring	Kota Palangka Raya	100 orang	100.000.000,00 100.000.000,00			100 orang	100.000.000,00 100.000.000,00
1.05 - 1.5.0201 - 19.16	Penertiban, Penegakan dan Penindakan Aturan Larangan Merokok				100.000.000,00	APBD			100.000.000,00
		* Usulan SKPD Jumlah kasus	Kota Palangka Raya	24 kasus	100.000.000,00 100.000.000,00			24 kasus	100.000.000,00 100.000.000,00
1.05 - 1.5.0201 - 19.17	Sosialisasi Perda tentang Kawasan Tanpa Rokok				90.000.000,00	APBD			90.000.000,00
		* Usulan SKPD Jumlah peserta sosialisasi	Kota Palangka Raya	300 orang	90.000.000,00 90.000.000,00			300 orang	90.000.000,00 90.000.000,00
1.05 - 1.5.0201 - 19.18	Pengawasan Masyarakat Perokok di Kawasan Tanpa Rokok				48.000.000,00	APBD			60.000.000,00
		* Usulan SKPD Jumlah lokasi pengawasan	Kota Palangka Raya	12 lokasi	48.000.000,00 48.000.000,00			12 lokasi	60.000.000,00 60.000.000,00
1.05 - 1.5.0201 - 19.19	Monitoring, Evaluasi dan Pelaporan				24.000.000,00	APBD			24.000.000,00
		* Usulan SKPD Jumlah dokumen	Kota Palangka Raya	12 dokumen	24.000.000,00 24.000.000,00			12 dokumen	24.000.000,00 24.000.000,00

Kode	Urusan/Bidang Urusan Pemerintahan Daerah Dan Program/Kegiatan	Indikator Kinerja Program/Kegiatan	Rencana Tahun 2020				Catatan Penting	Prakiraan Maju Rencana Tahun 2021	
			Lokasi	Target Capaian Kinerja	Kebutuhan Dana/pagu indikatif	Sumber Dana		Target Cap. Kinerja	Kebutuhan Dana/pagu indikatif
1	2	3	4	5	6	7	8	9	10
1.05 - 1.5.0201 - 20	PROGRAM PEMBERDAYAAN MASYARAKAT UNTUK MENJAGA KETERTIBAN DAN KEAMANAN				873.000.000,00				578.000.005,00
1.05 - 1.5.0201 - 20.1	Pembentukan Satuan Keamanan Lingkungan di Masyarakat				100.000.000,00	APBD			200.000.000,00
		* Usulan SKPD			100.000.000,00				200.000.000,00
		Jumlah satlinmas	Kota Palangka Raya	100 orang	100.000.000,00			200 orang	200.000.000,00
1.05 - 1.5.0201 - 20.2	Deteksi Dini dan Kesiagaan Lingkungan Masyarakat				48.000.000,00	APBD			48.000.000,00
		* Usulan SKPD			48.000.000,00				48.000.000,00
		Jumlah kegiatan	Kota Palangka Raya	12 kali	48.000.000,00			12 kali	48.000.000,00
1.05 - 1.5.0201 - 20.3	Pembinaan dan Peningkatan Keterampilan Satlinmas				100.000.000,00	APBD			100.000.000,00
		* Usulan SKPD			100.000.000,00				100.000.000,00
		Jumlah peserta pembinaan	Kota Palangka Raya	100 orang	100.000.000,00			100 orang	100.000.000,00
1.05 - 1.5.0201 - 20.4	Apel Siaga Pemilu				180.000.000,00	APBD			180.000.000,00
		* Usulan SKPD			180.000.000,00				180.000.000,00
		Jumlah peserta	Kota Palangka Raya	1.800 orang	180.000.000,00			1.800 orang	180.000.000,00
1.05 - 1.5.0201 - 20.5	Rakor dalam Rangka Pemilu				50.000.000,00	APBD			50.000.000,00
		* Usulan SKPD			50.000.000,00				50.000.000,00
		Jumlah peserta	Kota Palangka Raya	200 orang	50.000.000,00			200 orang	50.000.000,00
1.05 - 1.5.0201 - 20.6	Pengadaan Pakaian dan Atribut Perlengkapan Anggota Satlinmas dalam rangka Pemilu				100.000.000,00	APBD			1,00
		* Usulan SKPD			100.000.000,00				1,00
		Jumlah pakaian	Kota Palangka Raya	1.800 stell	100.000.000,00			1 stell	1,00
1.05 - 1.5.0201 - 20.7	Pelatihan Satlinmas Pemilu				100.000.000,00	APBD			1,00
		* Usulan SKPD			100.000.000,00				1,00
		Jumlah peserta	Kota Palangka Raya	1.800 orang	100.000.000,00			1 orang	1,00
1.05 - 1.5.0201 - 20.8	Pengamanan Pemilu				60.000.000,00	APBD			1,00
		* Usulan SKPD			60.000.000,00				1,00
		Jumlah lokasi pengamanan	Kota Palangka Raya	30 kelurahan	60.000.000,00			1 orang	1,00
1.05 - 1.5.0201 - 20.9	Pemantauan Pemilu				50.000.000,00	APBD			1,00
		* Usulan SKPD			50.000.000,00				1,00
		Jumlah lokasi	Kota Palangka Raya	5 kecamatan	50.000.000,00			1 -	1,00
1.05 - 1.5.0201 - 20.10	Peningkatan Partisipasi Masyarakat terhadap Pemilu				85.000.000,00	APBD			1,00
		* Usulan SKPD			85.000.000,00				1,00
		Jumlah lokasi	Kota Palangka Raya	5 kecamatan	85.000.000,00			1 -	1,00
	Jumlah				8.171.489.041,00				8.883.670.005,00

# **RUMUSAN RENCANA PROGRAM DAN KEGIATAN PERANGKAT DAERAH TAHUN 2020 DAN PRAKIRAAN MAJU TAHUN 2021**

NAMA OPD: DINAS SOSIAL

Kode	Urusan/Bidang Urusan Pemerintahan Daerah Dan Program/Kegiatan	Indikator Kinerja Program/Kegiatan	Rencana Tahun 2020				Catatan Penting	Prakiraan Maju Rencana Tahun 2021	
			Lokasi	Target Capaian Kinerja	Kebutuhan Dana/pagu indikatif	Sumber Dana		Target Cap. Kinerja	Kebutuhan Dana/pagu indikatif
1	2	3	4	5	6	7	8	9	10
1.06 - 1.6.0101 - 1	PROGRAM PENINGKATAN PELAYANAN PEMERINTAH				1.515.722.672,53				1.432.941.175,00
1.06 - 1.6.0101 - 1.1	Penyediaan Jasa Komunikasi, Sumber Daya Air dan Listrik				103.760.000,00	APBD			103.760.000,00
		* Usulan SKPD			103.760.000,00				103.760.000,00
		Terlaksananya Pelayanan Jasa Komunikasi, Sumberdaya Air dan Listrik	Kota Palangka Raya	100 %	103.760.000,00			1 Tahun	103.760.000,00
1.06 - 1.6.0101 - 1.2	Penyediaan Jasa Administrasi Keuangan				379.424.600,00	APBD			379.424.600,00
		* Usulan SKPD			379.424.600,00				379.424.600,00
		Terlaksananya Jasa Administrasi Keuangan	Kota Palangka Raya	100 %	379.424.600,00			1 Tahun	379.424.600,00
1.06 - 1.6.0101 - 1.3	Penyediaan Alat Tulis Kantor				50.466.544,53	APBD			25.000.000,00
		* Usulan SKPD			50.466.544,53				25.000.000,00
		Kelengkapan Alat Tulis Kantor	Kota Palangka Raya	100 %	50.466.544,53			1 Tahun	25.000.000,00
1.06 - 1.6.0101 - 1.4	Penyediaan Barang Cetak dan Penggandaan				57.000.000,00	APBD			40.000.000,00
		* Usulan SKPD			57.000.000,00				40.000.000,00
		Terlaksananya Cetak dan Penggandaan	Kota Palangka Raya	100 %	57.000.000,00			1 Tahun	40.000.000,00
1.06 - 1.6.0101 - 1.5	Penyediaan Komponen Instalasi Listrik/Penerangan Bangunan Kantor				32.814.953,00	APBD			10.000.000,00
		* Usulan SKPD			32.814.953,00				10.000.000,00
		Terlaksananya Penyediaan Komponen Instalasi Listrik Kantor	Kota Palangka Raya	100 %	32.814.953,00			1 Tahun	10.000.000,00
1.06 - 1.6.0101 - 1.6	Rapat-rapat Koordinasi dan Konsultasi ke Luar Daerah				127.100.000,00	APBD			107.100.000,00
		* Usulan SKPD			127.100.000,00				107.100.000,00
		Terlaksananya Rapat - Rapat dan konsultasi keluar daerah	Kota Palangka Raya	1 Tahun	127.100.000,00			1 Tahun	107.100.000,00
1.06 - 1.6.0101 - 1.7	Rapat-rapat Koordinasi dan Konsultasi ke Dalam Daerah				60.000.000,00	APBD			60.000.000,00
		* Usulan SKPD			60.000.000,00				60.000.000,00
		Terlaksananya Rapat - rapat koordinasi dan Konsultasi dalam daerah	Kota Palangka Raya	1 Tahun	60.000.000,00			1 Tahun	60.000.000,00
1.06 - 1.6.0101 - 1.8	Penyediaan Jasa Event Palangka Raya Fair				37.870.000,00	APBD			37.870.000,00
		* Usulan SKPD			37.870.000,00				37.870.000,00
		Promosi Budaya Kalteng	Kota Palangka Raya	100 %	37.870.000,00			1 Tahun	37.870.000,00



Kode	Urusan/Bidang Urusan Pemerintahan Daerah Dan Program/Kegiatan	Indikator Kinerja Program/Kegiatan	Rencana Tahun 2020				Catatan Penting	Prakiraan Maju Rencana Tahun 2021	
			Lokasi	Target Capaian Kinerja	Kebutuhan Dana/pagu indikatif	Sumber Dana		Target Cap. Kinerja	Kebutuhan Dana/pagu indikatif
1	2	3	4	5	6	7	8	9	10
1.06 - 1.6.0101 - 1.9	Pengadaan Peralatan Gedung Kantor				35.000.000,00	APBD			18.500.000,00
		* Usulan SKPD			35.000.000,00				18.500.000,00
		Terpenuhinya peralatan rumah tangga	Kota Palangka Raya	100 %	35.000.000,00			1 Tahun	18.500.000,00
1.06 - 1.6.0101 - 1.10	Pemeliharaan Rutin/Berkala Gedung Kantor				30.000.000,00	APBD			30.000.000,00
		* Usulan SKPD			30.000.000,00				30.000.000,00
		Terlaksananya Pemeliharaan Rutin Gedung Kantor	Kota Palangka Raya	1 Tahun	30.000.000,00			1 Tahun	30.000.000,00
1.06 - 1.6.0101 - 1.11	Pemeliharaan Rutin/Berkala Kendaraan Dinas/Operasional				98.000.000,00	APBD			147.000.000,00
		* Usulan SKPD			98.000.000,00				147.000.000,00
		Terlaksananya Pemeliharaan Kendaraan Dinas/Operasional	Kota Palangka Raya	1 Tahun	98.000.000,00			1 Tahun	147.000.000,00
1.06 - 1.6.0101 - 1.12	Pemeliharaan Rutin/Berkala Perlengkapan Gedung Kantor				17.000.000,00	APBD			17.000.000,00
		* Usulan SKPD			17.000.000,00				17.000.000,00
		Terlaksananya Pemeliharaan Perlengkapan Gedung Kantor	Kota Palangka Raya	1 Tahun	17.000.000,00			1 Tahun	17.000.000,00
1.06 - 1.6.0101 - 1.15	Pengadaan Pakaian Dinas Beserta Perlengkapannya				41.867.226,00	APBD			41.867.226,00
		* Usulan SKPD			41.867.226,00				41.867.226,00
		Terlaksananya Pengadaan Pakaian dinas beserta Perlengkapannya	Kota Palangka Raya	100 %	41.867.226,00			1 Tahun	41.867.226,00
1.06 - 1.6.0101 - 1.16	Pendidikan dan Pelatihan Formal				83.000.000,00	APBD			83.000.000,00
		* Usulan SKPD			83.000.000,00				83.000.000,00
		Terlaksananya Pendidikan dan Pelatihan Formal	Kota Palangka Raya	1 Tahun	83.000.000,00			1 Tahun	83.000.000,00
1.06 - 1.6.0101 - 1.17	Penyusunan Laporan Capaian Kinerja dan Ikhtisar Realisasi Kinerja SKPD				93.047.500,00	APBD			93.047.500,00
		* Usulan SKPD			93.047.500,00				93.047.500,00
		Terlaksananya Penyusunan Laporan Capaian Kinerja dan Ikhtisar realisasi kinerja SKPD	Kota Palangka Raya	100 %	93.047.500,00			1 Tahun	93.047.500,00
1.06 - 1.6.0101 - 1.21	Penyediaan Makanan dan Minuman				10.000.000,00	APBD			10.000.000,00
		* Usulan SKPD			10.000.000,00				10.000.000,00
		Terpenuhinya Makanan dan Minuman Kerja Bakti dan Tamu	Kota Palangka Raya	100 %	10.000.000,00			1 Tahun	10.000.000,00
1.06 - 1.6.0101 - 1.25	Penyediaan Jasa Kebersihan Kantor				55.250.000,00	APBD			25.250.000,00
		* Usulan SKPD			55.250.000,00				25.250.000,00
		Terlaksananya Jasa Kebersihan Kantor	Kota Palangka Raya	100 %	55.250.000,00			1 Tahun	25.250.000,00
1.06 - 1.6.0101 - 1.30	Penatausahaan Aset SKPD				12.530.000,00	APBD			12.530.000,00
		* Usulan SKPD			12.530.000,00				12.530.000,00

Kode	Urusan/Bidang Urusan Pemerintahan Daerah Dan Program/Kegiatan	Indikator Kinerja Program/Kegiatan	Rencana Tahun 2020				Catatan Penting	Prakiraan Maju Rencana Tahun 2021	
			Lokasi	Target Capaian Kinerja	Kebutuhan Dana/pagu indikatif	Sumber Dana		Target Cap. Kinerja	Kebutuhan Dana/pagu indikatif
1	2	3	4	5	6	7	8	9	10
		Adanya sarana dan prasarana dalam penyusunan laporan aset	Kota Palangka Raya	1 Tahun	12.530.000,00			1 Tahun	12.530.000,00
1.06 - 1.6.0101 - 1.37	Pengadaan Perlengkapan Gedung Kantor				87.710.949,00	APBD			87.710.949,00
		* Usulan SKPD			87.710.949,00				87.710.949,00
		Terlaksananya Penyediaan Perlengkapan Gedung Kantor	Kota Palangka Raya	100 %	87.710.949,00			1 Tahun	87.710.949,00
1.06 - 1.6.0101 - 1.73	Penyedia Bahan Bacaan dan Perundang - undangan				40.000.000,00	APBD			40.000.000,00
		* Usulan SKPD			40.000.000,00				40.000.000,00
		Terpenuhinya Penyediaan Bahan bacaan dan peraturan perundang-undangan	Kota Palangka Raya	100 %	40.000.000,00			1 tahun	40.000.000,00
1.06 - 1.6.0101 - 1.77	Penyusunan Laporan Pelaksanaan Standar Pelayanan Minimal (SPM)				15.130.900,00	APBD			15.130.900,00
		* Usulan SKPD			15.130.900,00				15.130.900,00
		Terpenuhinya Laporan Pelaksanaan Standart Pelayanan (SPM)	Kota Palangka Raya	100 %	15.130.900,00			1 tahun	15.130.900,00
1.06 - 1.6.0101 - 1.82	Pengadaan Mebeuler				48.750.000,00	APBD			48.750.000,00
		* Usulan SKPD			48.750.000,00				48.750.000,00
		Terpenuhinya Pengadaan Mebeleur	Kota Palangka Raya	100 %	48.750.000,00			1 tahun	48.750.000,00
<b>1.06 - 1.6.0101 - 15</b>	<b>PEMBERDAYAAN FAKIR MISKIN, KOMUNITAS ADAT TERPENCIL (KAT) DAN PENYANDANG MASALAH KESEJAHTERAAN SOSIAL (PMKS) LAINNYA</b>				<b>476.174.660,00</b>				<b>476.174.660,00</b>
1.06 - 1.6.0101 - 15.4	Pengadaan Sarana dan Prasarana Pendukung Usaha bagi Keluarga Miskin				116.863.000,00	APBD			116.863.000,00
		* Usulan SKPD			116.863.000,00				116.863.000,00
		Terpenuhinya data pendukung usaha bagi keluarga miskin	Kota Palangka Raya	1 tahun	116.863.000,00			1 tahun	116.863.000,00
1.06 - 1.6.0101 - 15.10	Sosialisasi dan Verifikasi Data Penerima Bantuan Iuran Bagi PMKS dan Keluarga Tidak Mampu				67.751.760,00	APBD			67.751.760,00
		* Usulan SKPD			67.751.760,00				67.751.760,00
		Terpenuhinya Sosialisasi dan Verifikasi Data Penerima Bantuan iuran PMKS dan Keluarga tidak mampu	Kota Palangka Raya	100 kk	67.751.760,00			1 tahun	67.751.760,00
1.06 - 1.6.0101 - 15.15	Fasilitas Komunikasi PMKS dan PSKS				50.000.000,00	APBD			50.000.000,00
		* Usulan SKPD			50.000.000,00				50.000.000,00
		Terpenuhinya Fasilitas Komunikasi PMKS dan PSKS	Kota Palangka Raya	100 org	50.000.000,00			1 tahun	50.000.000,00
1.06 - 1.6.0101 - 15.16	Program Rehabilitas Sosial Rumah Tidak Layak Huni				54.774.350,00	APBD			54.774.350,00
		* Usulan SKPD			54.774.350,00				54.774.350,00
		Terwujudnya Ketahanan Sosial Bagi Fakir Miskin	Kota Palangka Raya	3 Kepala Keluarga	54.774.350,00			1 Tahun	54.774.350,00
1.06 - 1.6.0101 - 15.17	Bantuan Pemberdayaan Fakir Miskin				186.785.550,00	APBD			186.785.550,00

Kode	Urusan/Bidang Urusan Pemerintahan Daerah Dan Program/Kegiatan	Indikator Kinerja Program/Kegiatan	Rencana Tahun 2020				Catatan Penting	Prakiraan Maju Rencana Tahun 2021	
			Lokasi	Target Capaian Kinerja	Kebutuhan Dana/pagu indikatif	Sumber Dana		Target Cap. Kinerja	Kebutuhan Dana/pagu indikatif
1	2	3	4	5	6	7	8	9	10
		* Usulan SKPD Jumlah Fakir Miskin yang menjadi Peserta Jaminan Kesehatan Nasional (JKN)	Kota Palangka Raya	15.386 KK	186.785.550,00 186.785.550,00			1 Tahun	186.785.550,00 186.785.550,00
<b>1.06 - 1.6.0101 - 16</b>	<b>PEMBERDAYAAN KELEMBAGAAN KESEJAHTERAAN SOSIAL</b>				<b>212.449.197,00</b>				<b>212.449.197,00</b>
1.06 - 1.6.0101 - 16.3	Peningkatan Kualitas SDM Kesejahteraan Sosial Masyarakat				42.789.500,00	APBD			42.789.500,00
		* Usulan SKPD Terlaksananya Peningkatan Kualitas SDM Kesejahteraan Sosial Masyarakat	Kota Palangka Raya	100 %	42.789.500,00 42.789.500,00			1 Tahun	42.789.500,00 42.789.500,00
1.06 - 1.6.0101 - 16.4	Pengembangan Model Kelembagaan Perlindungan Sosial				40.115.200,00	APBD			40.115.200,00
		* Usulan SKPD Terlaksananya Pengembangan Model Kelembagaan Perlindungan Sosial	Kota Palangka Raya	90 %	40.115.200,00 40.115.200,00			1 Tahun	40.115.200,00 40.115.200,00
1.06 - 1.6.0101 - 16.6	Pelestarian Nilai-Nilai Kepahlawanan, Keperintisan, dan Kesetiakawanan Sosial				84.633.500,00	APBD			84.633.500,00
		* Usulan SKPD Terlaksananya Pelestarian akan Nilai-Nilai Kepahlawanan, Keperintisan dan Kesetiakawanan Sosial	Kota Palangka Raya	270 Org	84.633.500,00 84.633.500,00			1 Tahun	84.633.500,00 84.633.500,00
1.06 - 1.6.0101 - 16.7	Peningkatan Kualitas Pelayanan Organisasi Sosial				30.612.000,00	APBD			30.612.000,00
		* Usulan SKPD Terlaksananya Kualitas Pelayanan Organisasi Sosial	Kota Palangka Raya	70 %	30.612.000,00 30.612.000,00			1 Tahun	30.612.000,00 30.612.000,00
1.06 - 1.6.0101 - 16.8	Pembinaan Pengelola Sumber Dana Sosial				14.298.997,00	APBD			14.298.997,00
		* Usulan SKPD Terlaksananya Pembinaan Pengelolaan Sumber Dana Sosial	Kota Palangka Raya	100 %	14.298.997,00 14.298.997,00			1 Tahun	14.298.997,00 14.298.997,00
<b>1.06 - 1.6.0101 - 17</b>	<b>PROGRAM REHABILITASI SOSIAL</b>				<b>876.400.200,00</b>				<b>621.900.200,00</b>
1.06 - 1.6.0101 - 17.1	Pendidikan dan Pelatihan Keterampilan Berusaha bagi Eks Penyandang Penyakit Sosial				41.999.200,00	APBD			41.999.200,00
		* Usulan SKPD Terlaksananya Pendidikan dan Pelatihan Keterampilan Berusaha bagi Masyarakat Eks Penyandang Penyakit Sosial	Kota Palangka Raya	35 Org	41.999.200,00 41.999.200,00			1 Tahun	41.999.200,00 41.999.200,00
1.06 - 1.6.0101 - 17.2	Pelayanan dan Perlindungan Sosial, Hukum bagi Korban Eksploitasi, Perdagangan Perempuan dan Anak				13.308.200,00	APBD			13.308.200,00
		* Usulan SKPD Rasio Penyandang ODK, LU serta PKH yang Menerima Jaminan Sosial	Kota Palangka Raya	80 %	13.308.200,00 13.308.200,00			1 Tahun	13.308.200,00 13.308.200,00
1.06 - 1.6.0101 - 17.3	Pelatihan Keterampilan dan Praktek Belajar Kerja bagi Anak Terlantar				64.606.000,00	APBD			64.606.000,00

Kode	Urusan/Bidang Urusan Pemerintahan Daerah Dan Program/Kegiatan	Indikator Kinerja Program/Kegiatan	Rencana Tahun 2020				Catatan Penting	Prakiraan Maju Rencana Tahun 2021	
			Lokasi	Target Capaian Kinerja	Kebutuhan Dana/pagu indikatif	Sumber Dana		Target Cap. Kinerja	Kebutuhan Dana/pagu indikatif
1	2	3	4	5	6	7	8	9	10
		* Usulan SKPD Terlaksananya Pelatihan Keterampilan dan Praktek Belajar Kerja bagi Anak terlantar	Kota Palangka Raya	100 %	64.606.000,00 64.606.000,00			1 Tahun	64.606.000,00 64.606.000,00
1.06 - 1.6.0101 - 17.4	Pendampingan dan Pemberian Asistensi Lanjut Usia Terlantar dan ODKB				73.375.000,00	APBD			73.375.000,00
		* Usulan SKPD Terlaksananya Pendampingan dan Pemberian Asistensi LU Terlantar dan ODKB	Kota Palangka Raya	80 %	73.375.000,00 73.375.000,00			1 Tahun	73.375.000,00 73.375.000,00
1.06 - 1.6.0101 - 17.5	Pelatihan Keterampilan PMKS Lanjut Usia Terlantar				77.368.800,00	APBD			77.368.800,00
		* Usulan SKPD Terlaksananya Pelatihan Keterampilan bagi PMKS Lanjut Usia Terlantar	Kota Palangka Raya	100 %	77.368.800,00 77.368.800,00			1 Tahun	77.368.800,00 77.368.800,00
1.06 - 1.6.0101 - 17.6	Penertiban Tuna Sosial (Gelandangan, Pengemis, WTS, Waria)				461.050.000,00	APBD			211.050.000,00
		* Usulan SKPD Terlaksananya Penertiban Masyarakat Tuna Sosial	Kota Palangka Raya	85 %	461.050.000,00 461.050.000,00			1 Tahun	211.050.000,00 211.050.000,00
1.06 - 1.6.0101 - 17.7	Sosialisasi Pencegahan Terhadap NAPZA				27.000.000,00	APBD			22.500.000,00
		* Usulan SKPD Terlaksananya Sosialisasi Pencegahan Terhadap NAFZA	Kota Palangka Raya	300 Org	27.000.000,00 27.000.000,00			1 Tahun	22.500.000,00 22.500.000,00
1.06 - 1.6.0101 - 17.8	Pendayagunaan para Penyandang Cacat dan Eks Trauma				117.693.000,00	APBD			117.693.000,00
		* Usulan SKPD Terlaksananya Pendayagunaan Penyandang Cacat dan Eks.Trauma	Kota Palangka Raya	100 %	117.693.000,00 117.693.000,00			1 Tahun	117.693.000,00 117.693.000,00
<b>1.06 - 1.6.0101 - 18</b>	<b>PROGRAM PENINGKATAN PERLINDUNGAN JAMINAN SOSIAL</b>				<b>247.520.643,00</b>				<b>1.918.866.696,00</b>
1.06 - 1.6.0101 - 18.1	Pembinaan Taruna Siaga Bencana (TAGANA) dan Kampung Siaga Bencana				35.747.500,00	APBD			35.747.500,00
		* Usulan SKPD Terlaksananya Pembinaan TAGANA dan Kampung Siaga Bencana	Kota Palangka Raya	100 Org	35.747.500,00 35.747.500,00			1 Tahun	35.747.500,00 35.747.500,00
1.06 - 1.6.0101 - 18.2	Kedaruratan Logistik				55.700.000,00	APBD			55.700.000,00
		* Usulan SKPD Terlaksananya Kedaruratan Logistik	Kota Palangka Raya	100 %	55.700.000,00 55.700.000,00			1 Tahun	55.700.000,00 55.700.000,00
1.06 - 1.6.0101 - 18.3	Penyelenggaraan Rehabilitasi dan Rekonstruksi				20.000.000,00	APBD			1.691.346.053,00
		* Usulan SKPD Terlaksananya Rehabilitasi dan Rekontruksi bagi korban bencana	Kota Palangka Raya	100 %	20.000.000,00 0,00			1 Tahun	1.691.346.053,00 1.674.600.053,00
		Terlaksananya Rehabilitasi dan Rekontruksi bagi korban bencana	Kota Palangka Raya	100 %	20.000.000,00			1 Tahun	16.746.000,00

Kode	Urusan/Bidang Urusan Pemerintahan Daerah Dan Program/Kegiatan	Indikator Kinerja Program/Kegiatan	Rencana Tahun 2020				Catatan Penting	Prakiraan Maju Rencana Tahun 2021	
			Lokasi	Target Capaian Kinerja	Kebutuhan Dana/pagu indikatif	Sumber Dana		Target Cap. Kinerja	Kebutuhan Dana/pagu indikatif
1	2	3	4	5	6	7	8	9	10
1.06 - 1.6.0101 - 18.4	Pendamping Program Keluarga Harapan (PKH)				105.617.200,00	APBD			105.617.200,00
		* Usulan SKPD	Kota Palangka Raya	100 %	105.617.200,00			1 Tahun	105.617.200,00
		Terlaksananya Pendampingan Keluarga Harapan (PKH)			105.617.200,00				105.617.200,00
1.06 - 1.6.0101 - 18.5	Koordinasi Penyelenggaraan Rehabilitasi dan Rekonstruksi				30.455.943,00	APBD			30.455.943,00
		* Usulan SKPD	Kota Palangka Raya	100 %	30.455.943,00			1 tahun	30.455.943,00
		Terpenuhinya Rehabilitasi dan Rekontruksi bagi korban bencana			30.455.943,00				30.455.943,00
	Jumlah				3.328.267.372,53				4.662.331.928,00

# **RUMUSAN RENCANA PROGRAM DAN KEGIATAN PERANGKAT DAERAH TAHUN 2020 DAN PRAKIRAAN MAJU TAHUN 2021**

NAMA OPD: DINAS TENAGA KERJA

Kode	Urusan/Bidang Urusan Pemerintahan Daerah Dan Program/Kegiatan	Indikator Kinerja Program/Kegiatan	Rencana Tahun 2020				Catatan Penting	Prakiraan Maju Rencana Tahun 2021	
			Lokasi	Target Capaian Kinerja	Kebutuhan Dana/pagu indikatif	Sumber Dana		Target Cap. Kinerja	Kebutuhan Dana/pagu indikatif
1	2	3	4	5	6	7	8	9	10
2.01 - 2.1.0101 - 1	PROGRAM PENINGKATAN PELAYANAN PEMERINTAH				1.600.868.690,00				1.604.348.690,00
2.01 - 2.1.0101 - 1.1	Penyediaan Jasa Komunikasi, Sumber Daya Air dan Listrik				115.042.890,00	APBD			115.042.890,00
		* Usulan SKPD			115.042.890,00				115.042.890,00
		rekening yang dibayarkan	Kota Palangka Raya	1 Tahun	115.042.890,00			1 Tahun	115.042.890,00
2.01 - 2.1.0101 - 1.2	Penyediaan Jasa Administrasi Keuangan				640.411.600,00	APBD			640.411.600,00
		* Usulan SKPD			640.411.600,00				640.411.600,00
		Administrasi Keuangan	Kota Palangka Raya	1 Tahun	640.411.600,00			1 Tahun	640.411.600,00
2.01 - 2.1.0101 - 1.3	Penyediaan Alat Tulis Kantor				55.806.700,00	APBD			55.806.700,00
		* Usulan SKPD			55.806.700,00				55.806.700,00
		ATK tersedia	Kota Palangka Raya	1 Tahun	55.806.700,00			1 Tahun	55.806.700,00
2.01 - 2.1.0101 - 1.4	Penyediaan Barang Cetak dan Penggandaan				25.000.000,00	APBD			25.000.000,00
		* Usulan SKPD			25.000.000,00				25.000.000,00
		cetak penggandaan	Kota Palangka Raya	1 Tahun	25.000.000,00			1 Tahun	25.000.000,00
2.01 - 2.1.0101 - 1.5	Penyediaan Komponen Instalasi Listrik/Penerangan Bangunan Kantor				10.000.000,00	APBD			10.000.000,00
		* Usulan SKPD			10.000.000,00				10.000.000,00
		komponan listrik tersedia	Kota Palangka Raya	1 Tahun	10.000.000,00			1 Tahun	10.000.000,00
2.01 - 2.1.0101 - 1.6	Rapat-rapat Koordinasi dan Konsultasi ke Luar Daerah				200.000.000,00	APBD			200.000.000,00
		* Usulan SKPD			200.000.000,00				200.000.000,00
		Koordinasi	Kota Palangka Raya	1 Tahun	200.000.000,00			1 Tahun	200.000.000,00
2.01 - 2.1.0101 - 1.7	Rapat-rapat Koordinasi dan Konsultasi ke Dalam Daerah				60.000.000,00	APBD			60.000.000,00
		* Usulan SKPD			60.000.000,00				60.000.000,00
		Koordinasi	Kota Palangka Raya	1 Tahun	60.000.000,00			1 Tahun	60.000.000,00
2.01 - 2.1.0101 - 1.8	Penyediaan Jasa Event Palangka Raya Fair				53.225.000,00	APBD			53.225.000,00
		* Usulan SKPD			53.225.000,00				53.225.000,00
		Promosi Daerah	Kota Palangka Raya	1 Tahun	53.225.000,00			1 Tahun	53.225.000,00
2.01 - 2.1.0101 - 1.10	Pemeliharaan Rutin/Berkala Gedung Kantor				70.000.000,00	APBD			70.000.000,00

Kode	Urusan/Bidang Urusan Pemerintahan Daerah Dan Program/Kegiatan	Indikator Kinerja Program/Kegiatan	Rencana Tahun 2020				Catatan Penting	Prakiraan Maju Rencana Tahun 2021	
			Lokasi	Target Capaian Kinerja	Kebutuhan Dana/pagu indikatif	Sumber Dana		Target Cap. Kinerja	Kebutuhan Dana/pagu indikatif
1	2	3	4	5	6	7	8	9	10
		* Usulan SKPD Gedung Kantor	Kota Palangka Raya	1 Tahun	70.000.000,00 70.000.000,00			1 Tahun	70.000.000,00 70.000.000,00
2.01 - 2.1.0101 - 1.11	Pemeliharaan Rutin/Berkala Kendaraan Dinas/Operasional				129.000.000,00	APBD			129.000.000,00
		* Usulan SKPD Kendaraan Dinas Operasional	Kota Palangka Raya	1 Tahun	129.000.000,00 129.000.000,00			1 Tahun	129.000.000,00 129.000.000,00
2.01 - 2.1.0101 - 1.12	Pemeliharaan Rutin/Berkala Perlengkapan Gedung Kantor				26.000.000,00	APBD			26.000.000,00
		* Usulan SKPD Perlengkapang Gedung	Kota Palangka Raya	1 Tahun	26.000.000,00 26.000.000,00			1 Tahun	26.000.000,00 26.000.000,00
2.01 - 2.1.0101 - 1.15	Pengadaan Pakaian Dinas Beserta Perlengkapannya				40.000.000,00	APBD			40.000.000,00
		* Usulan SKPD ASN dan PTT	Kota Palangka Raya	60 Orang	40.000.000,00 40.000.000,00			1 Tahun	40.000.000,00 40.000.000,00
2.01 - 2.1.0101 - 1.17	Penyusunan Laporan Capaian Kinerja dan Ikhtisar Realisasi Kinerja SKPD				30.000.000,00	APBD			30.000.000,00
		* Usulan SKPD Dokumen	Kota Palangka Raya	10 Buku	30.000.000,00 30.000.000,00			10 Buku	30.000.000,00 30.000.000,00
2.01 - 2.1.0101 - 1.20	Inventarisasi dan Pelaporan Barang Milik Daerah				10.000.000,00	APBD			10.000.000,00
		* Usulan SKPD Dokumen	Kota Palangka Raya	1 Tahun	10.000.000,00 10.000.000,00			1 Tahun	10.000.000,00 10.000.000,00
2.01 - 2.1.0101 - 1.21	Penyediaan Makanan dan Minuman				20.000.000,00	APBD			20.000.000,00
		* Usulan SKPD Makanan dan minuman tersedia	Kota Palangka Raya	1 Tahun	20.000.000,00 20.000.000,00			1 Tahun	20.000.000,00 20.000.000,00
2.01 - 2.1.0101 - 1.25	Penyediaan Jasa Kebersihan Kantor				40.000.000,00	APBD			40.000.000,00
		* Usulan SKPD Kebersihan Kantor	Kota Palangka Raya	1 Tahun	40.000.000,00 40.000.000,00			1 Tahun	40.000.000,00 40.000.000,00
2.01 - 2.1.0101 - 1.40	Pendidikan dan Pelatihan Pengembangan Sumber Daya Aparatur (Kontribusi Pelatihan dan Bimtek)				40.000.000,00	APBD			40.000.000,00
		* Usulan SKPD ASN dan PTT	Kota Palangka Raya	1 Tahun	40.000.000,00 40.000.000,00			1 Tahun	40.000.000,00 40.000.000,00
2.01 - 2.1.0101 - 1.70	Kerjasama Peliputan, Pemuatan Berita Dikoran/Televisi/Radio dan Pengadaan Media Surat Kabar/ Tabloid				26.520.000,00	APBD			30.000.000,00
		* Usulan SKPD Surat Kabar tersedia	Kota Palangka Raya	1 Tahun	26.520.000,00 26.520.000,00			1 Tahun	30.000.000,00 30.000.000,00
2.01 - 2.1.0101 - 1.75	Pemeliharaan Ringan Rutin/Berkala Halaman kantor				9.862.500,00	APBD			9.862.500,00
		* Usulan SKPD			9.862.500,00				9.862.500,00

Kode	Urusan/Bidang Urusan Pemerintahan Daerah Dan Program/Kegiatan	Indikator Kinerja Program/Kegiatan	Rencana Tahun 2020				Catatan Penting	Prakiraan Maju Rencana Tahun 2021	
			Lokasi	Target Capaian Kinerja	Kebutuhan Dana/pagu indikatif	Sumber Dana		Target Cap. Kinerja	Kebutuhan Dana/pagu indikatif
1	2	3	4	5	6	7	8	9	10
		Halaman Kantor	Kota Palangka Raya	1 Tahun	9.862.500,00			1 Tahun	9.862.500,00
<b>2.01 - 2.1.0101 - 15</b>	<b>PROGRAM PENINGKATAN KUALITAS DAN PRODUKTIVITAS TENAGA KERJA</b>				<b>878.872.500,00</b>				<b>1.129.345.000,00</b>
2.01 - 2.1.0101 - 15.1	Pendidikan dan Pelatihan Sistem Magang				29.670.000,00	APBD			30.000.000,00
		* Usulan SKPD			29.670.000,00				30.000.000,00
		Peserta Magang	Kota Palangka Raya	15 Orang	29.670.000,00			15 Orang	30.000.000,00
2.01 - 2.1.0101 - 15.2	Pelatihan Pengembangan Produktivitas dan Kewirausahaan bagi UKM				54.935.000,00	APBD			54.935.000,00
		* Usulan SKPD			54.935.000,00				54.935.000,00
		Peserta UKM	Kota Palangka Raya	16 Orang	54.935.000,00			16 Orang	54.935.000,00
2.01 - 2.1.0101 - 15.3	Pembinaan pada Lembaga Pelatihan Kerja				44.410.000,00	APBD			44.410.000,00
		* Usulan SKPD			44.410.000,00				44.410.000,00
		Lembaga Pelatihan Kerja	Kota Palangka Raya	12 Lembaga	44.410.000,00			12 Lembaga Pelatihan	44.410.000,00
2.01 - 2.1.0101 - 15.4	Pendidikan dan Pelatihan Berbasis Masyarakat				385.000.000,00	APBD			500.000.000,00
		* Usulan SKPD			300.000.000,00				500.000.000,00
		Pencari Kerja terampil dan Produktif	Kota Palangka Raya	10 Kejuruan Pelatihan	300.000.000,00			10 kejuruan	500.000.000,00
		* Usulan Kecamatan			50.000.000,00				500.000.000,00
		Pendidikan dan pelatihan Anak Putus Sekolah	(Pahandut) Kelurahan Tumbang Rungan	20 Orang	50.000.000,00			10 kejuruan	500.000.000,00
		* Usulan Dewan			35.000.000,00				500.000.000,00
		Pelatihan perbengkelan, pertukangan dan permesinan (Masa Sidang III)	Kelurahan Pahandut (Kelurahan Pahandut)	16 orang	35.000.000,00			10 kejuruan	500.000.000,00
2.01 - 2.1.0101 - 15.5	Pendidikan dan Pelatihan Berbasis Kompetensi				364.857.500,00	APBD			500.000.000,00
		* Usulan SKPD			364.857.500,00				500.000.000,00
		Pencari kerja terampil dan Produktif	Kota Palangka Raya	10 Kejuruan Pelatihan	364.857.500,00			10 kejuruan	500.000.000,00
<b>2.01 - 2.1.0101 - 16</b>	<b>PROGRAM PENINGKATAN KESEMPATAN KERJA</b>				<b>305.444.100,00</b>				<b>307.153.600,00</b>
2.01 - 2.1.0101 - 16.1	Penyebarnya Informasi Bursa Tenaga Kerja				23.200.000,00	APBD			23.200.000,00
		* Usulan SKPD			23.200.000,00				23.200.000,00
		Pencari Kerja	Kota Palangka Raya	500 orang	23.200.000,00			500 Orang	23.200.000,00
2.01 - 2.1.0101 - 16.2	Bursa Kerja Online				22.746.500,00	APBD			22.746.500,00
		* Usulan SKPD			22.746.500,00				22.746.500,00
		Pencari Kerja	Kota Palangka Raya	400 orang	22.746.500,00			400 orang	22.746.500,00
2.01 - 2.1.0101 - 16.3	Penyuluhan dan Bimbingan Jabatan bagi Pencari Kerja dan Siswa SLTA				23.290.500,00	APBD			25.000.000,00
		* Usulan SKPD			23.290.500,00				25.000.000,00



Kode	Urusan/Bidang Urusan Pemerintahan Daerah Dan Program/Kegiatan	Indikator Kinerja Program/Kegiatan	Rencana Tahun 2020				Catatan Penting	Prakiraan Maju Rencana Tahun 2021	
			Lokasi	Target Capaian Kinerja	Kebutuhan Dana/pagu indikatif	Sumber Dana		Target Cap. Kinerja	Kebutuhan Dana/pagu indikatif
1	2	3	4	5	6	7	8	9	10
		Siswa SLTA dan Pencaker	Kota Palangka Raya	1 Tahun	23.290.500,00			1 Tahun	25.000.000,00
2.01 - 2.1.0101 - 16.4	Survillance Implementasi ISO 9001				56.597.000,00	APBD			56.597.000,00
		* Usulan SKPD			56.597.000,00				56.597.000,00
		Capaian ISO 9001	Kota Palangka Raya	1 Tahun	56.597.000,00			1 Tahun	56.597.000,00
2.01 - 2.1.0101 - 16.5	Sosialisasi Informasi Pasar Kerja				41.459.000,00	APBD			41.459.000,00
		* Usulan SKPD			41.459.000,00				41.459.000,00
		Siswa SLTA dan Pencaker	Kota Palangka Raya	1 Tahun	41.459.000,00			1 Tahun	41.459.000,00
2.01 - 2.1.0101 - 16.6	Pengendalian Tenaga Kerja Asing (TKA)				15.000.000,00	APBD			15.000.000,00
		* Usulan SKPD			15.000.000,00				15.000.000,00
		Tenaga Kerja Asing	Kota Palangka Raya	9 Orang	15.000.000,00			9 Orang	15.000.000,00
2.01 - 2.1.0101 - 16.11	Pameran Kesempatan Kerja (JOB FAIR)				113.151.100,00	APBD			113.151.100,00
		* Usulan SKPD			113.151.100,00				113.151.100,00
		Pencari Kerja	Kota Palangka Raya	1 Tahun	113.151.100,00			1 kegiatan	113.151.100,00
2.01 - 2.1.0101 - 16.13	Sosialisasi Tenaga Kerja Indonesia (TKI) / Pekerja Migran Indonesia (PMI) Keluar Negeri				10.000.000,00	APBD			10.000.000,00
		* Usulan SKPD			10.000.000,00				10.000.000,00
		TKI dan PMI	Kota Palangka Raya	1 Tahun	10.000.000,00			1 Tahun	10.000.000,00
<b>2.01 - 2.1.0101 - 17</b>	<b>PROGRAM PERLINDUNGAN PENGEMBANGAN LEMBAGA KETENAGAKERJAAN</b>				<b>80.282.000,00</b>				<b>95.282.000,00</b>
2.01 - 2.1.0101 - 17.2	Sosialisasi Berbagai Peraturan Pelaksanaan tentang Ketenagakerjaan				20.235.000,00	APBD			20.235.000,00
		* Usulan SKPD			20.235.000,00				20.235.000,00
		Pengusaha dan pekerja	Kota Palangka Raya	150 Perusahaan	20.235.000,00			150 Perusahaan	20.235.000,00
2.01 - 2.1.0101 - 17.4	Sidang Dewan Pengupahan				14.745.000,00	APBD			14.745.000,00
		* Usulan SKPD			14.745.000,00				14.745.000,00
		Dewan Pengupahan	Kota Palangka Raya	1 kegiatan	14.745.000,00			1 kegiatan	14.745.000,00
2.01 - 2.1.0101 - 17.5	Sosialisasi UMK / UMSK di Perusahaan				15.000.000,00	APBD			20.000.000,00
		* Usulan SKPD			15.000.000,00				20.000.000,00
		Pengusaha dan Pekerja/Buruh	Kota Palangka Raya	1 Tahun	15.000.000,00			1 Tahun	20.000.000,00
2.01 - 2.1.0101 - 17.6	Pembinaan dan Penyelesaian Kasus di Perusahaan				10.302.000,00	APBD			10.302.000,00
		* Usulan SKPD			10.302.000,00				10.302.000,00
		Pengusaha dan Pekerja/Buruh	Kota Palangka Raya	1 Tahun	10.302.000,00			1 Tahun	10.302.000,00
2.01 - 2.1.0101 - 17.8	Bulan Kesehatan dan Keselamatan Kerja K3				10.000.000,00	APBD			15.000.000,00
		* Usulan SKPD			10.000.000,00				15.000.000,00
		Pengusaha dan Pekerja/Buruh	Kota Palangka Raya	1 Tahun	10.000.000,00			1 Tahun	15.000.000,00

Kode	Urusan/Bidang Urusan Pemerintahan Daerah Dan Program/Kegiatan	Indikator Kinerja Program/Kegiatan	Rencana Tahun 2020				Catatan Penting	Prakiraan Maju Rencana Tahun 2021	
			Lokasi	Target Capaian Kinerja	Kebutuhan Dana/pagu indikatif	Sumber Dana		Target Cap. Kinerja	Kebutuhan Dana/pagu indikatif
1	2	3	4	5	6	7	8	9	10
2.01 - 2.1.0101 - 17.9	Hari Buruh Nasional				10.000.000,00	APBD			15.000.000,00
		* Usulan SKPD			10.000.000,00				15.000.000,00
		Pekerja / Buruh	Kota Palangka Raya	1 Tahun	10.000.000,00			1 Tahun	15.000.000,00
	Jumlah				2.865.467.290,00				3.136.129.290,00

# **RUMUSAN RENCANA PROGRAM DAN KEGIATAN PERANGKAT DAERAH TAHUN 2020 DAN PRAKIRAAN MAJU TAHUN 2021**

**NAMA OPD: DINAS LINGKUNGAN HIDUP**

Kode	Urusan/Bidang Urusan Pemerintahan Daerah Dan Program/Kegiatan	Indikator Kinerja Program/Kegiatan	Rencana Tahun 2020				Catatan Penting	Prakiraan Maju Rencana Tahun 2021	
			Lokasi	Target Capaian Kinerja	Kebutuhan Dana/pagu indikatif	Sumber Dana		Target Cap. Kinerja	Kebutuhan Dana/pagu indikatif
1	2	3	4	5	6	7	8	9	10
2.05 - 2.5.0101 - 1	PROGRAM PENINGKATAN PELAYANAN PEMERINTAH				1.284.690.263,00				1.528.329.740,00
2.05 - 2.5.0101 - 1.1	Penyediaan Jasa Komunikasi, Sumber Daya Air dan Listrik				259.112.000,00	APBD			310.934.400,00
		* Usulan SKPD			259.112.000,00				310.934.400,00
		Tersedianya Jasa Komunikasi, Sumber daya air dan listrik Dinas Lingkungan Hidup Kota palangka Raya	Kota Palangka Raya	100 %	220.600.000,00			100 %	264.720.000,00
		Tersedianya bahan bacaan berupa surat kabar dan peraturan perundang - undangan	Kota Palangka Raya	100 %	13.512.000,00			100 %	16.214.400,00
		Tersedianya Jasa Listrik Kantor UPT Laboratorium Lingkungan DLH	Kota Palangka Raya	100 %	25.000.000,00			100 %	30.000.000,00
2.05 - 2.5.0101 - 1.2	Penyediaan Jasa Administrasi Keuangan				405.416.000,00	APBD			486.499.200,00
		* Usulan SKPD			405.416.000,00				486.499.200,00
		Terlaksananya Administrasi Keuangan	Kota Palangka Raya	100 %	405.416.000,00			100 %	486.499.200,00
2.05 - 2.5.0101 - 1.3	Penyediaan Alat Tulis Kantor				60.119.500,00	APBD			72.143.400,00
		* Usulan SKPD			60.119.500,00				72.143.400,00
		Terpenuhinya Keperluan Alat Tulis Kantor	Kota Palangka Raya	100 %	60.119.500,00			100 %	72.143.400,00
2.05 - 2.5.0101 - 1.4	Penyediaan Barang Cetak dan Penggandaan				12.200.000,00	APBD			14.640.000,00
		* Usulan SKPD			12.200.000,00				14.640.000,00
		Terpenuhinya keperluan cetak dan penggandaan rutin kantor	Kota Palangka Raya	100 %	12.200.000,00			100 %	14.640.000,00
2.05 - 2.5.0101 - 1.5	Penyediaan Komponen Instalasi Listrik/Penerangan Bangunan Kantor				3.525.000,00	APBD			705.000,00
		* Usulan SKPD			3.525.000,00				705.000,00
		Terpenuhinya Komponen Listrik dan penerangan kantor	Kota Palangka Raya	1 Tahun	3.525.000,00			100 %	705.000,00
2.05 - 2.5.0101 - 1.6	Rapat-rapat Koordinasi dan Konsultasi ke Luar Daerah				75.620.888,00	APBD			90.745.065,00
		* Usulan SKPD			75.620.888,00				90.745.065,00
		Terpenuhinya Keperluan Rapat Koordinasi dan Konsultasi ke Luar Daerah	Kota Palangka Raya	100 %	75.620.888,00			100 %	90.745.065,00
2.05 - 2.5.0101 - 1.7	Rapat-rapat Koordinasi dan Konsultasi ke Dalam Daerah				18.000.000,00	APBD			21.600.000,00
		* Usulan SKPD			18.000.000,00				21.600.000,00

Kode	Urusan/Bidang Urusan Pemerintahan Daerah Dan Program/Kegiatan	Indikator Kinerja Program/Kegiatan	Rencana Tahun 2020				Catatan Penting	Prakiraan Maju Rencana Tahun 2021	
			Lokasi	Target Capaian Kinerja	Kebutuhan Dana/pagu indikatif	Sumber Dana		Target Cap. Kinerja	Kebutuhan Dana/pagu indikatif
1	2	3	4	5	6	7	8	9	10
		Terpenuhinya Keperluan Rapat Koordinasi dan Konsultasi dalam daerah	Kota Palangka Raya	100 %	18.000.000,00			100 %	21.600.000,00
2.05 - 2.5.0101 - 1.8	Penyediaan Jasa Event Palangka Raya Fair				39.845.000,00	APBD			47.814.000,00
		* Usulan SKPD			39.845.000,00				47.814.000,00
		terlaksananya pameran lingkungan hidup	Kota Palangka Raya	1 kegiatan	39.845.000,00			1 kegiatan	47.814.000,00
2.05 - 2.5.0101 - 1.9	Pengadaan Peralatan Gedung Kantor				45.000.000,00	APBD			54.000.000,00
		* Usulan SKPD			45.000.000,00				54.000.000,00
		Tersedianya Kursi Rapat Kantor	Kota Palangka Raya	50 unit	25.000.000,00			50 unit	30.000.000,00
		Tersedianya Meja Rapat kantor	Kota Palangka Raya	8 unit	20.000.000,00			8 unit	24.000.000,00
2.05 - 2.5.0101 - 1.10	Pemeliharaan Rutin/Berkala Gedung Kantor				50.000.000,00	APBD			60.000.000,00
		* Usulan SKPD			50.000.000,00				60.000.000,00
		Terawatnya Gedung Kantor UPT. Laboratorium Lingkungan Dinas Lingkungan Hidup	Kota Palangka Raya	100 %	50.000.000,00			100 %	60.000.000,00
2.05 - 2.5.0101 - 1.11	Pemeliharaan Rutin/Berkala Kendaraan Dinas/Operasional				107.640.000,00	APBD			129.168.000,00
		* Usulan SKPD			107.640.000,00				129.168.000,00
		Terpeliharanya Perizinan dan Pajak Kendaraan dinas / operasional Dinas Lingkungan Hidup	Kota Palangka Raya	100 %	31.000.000,00			100 %	37.200.000,00
		Terpeliharanya Perizinan dan Pajak Kendaraan Dinas / Operasional UPT Laboratorium Lingkungan DLH	Kota Palangka Raya	100 %	25.000.000,00			100 %	30.000.000,00
		Terpeliharanya Perawatan, Penggantian Suku Cadang dan BBM/Gas dan Pelumas Kendaraan Dinas / Operasional	Kota Palangka Raya	100 %	51.640.000,00			100 %	61.968.000,00
2.05 - 2.5.0101 - 1.12	Pemeliharaan Rutin/Berkala Perlengkapan Gedung Kantor				15.000.000,00	APBD			18.000.000,00
		* Usulan SKPD			15.000.000,00				18.000.000,00
		Terawatnya Peralatan Kantor	Kota Palangka Raya	100 %	15.000.000,00			100 %	18.000.000,00
2.05 - 2.5.0101 - 1.16	Pendidikan dan Pelatihan Formal				75.000.000,00	APBD			90.000.000,00
		* Usulan SKPD			75.000.000,00				90.000.000,00
		Jumlah ASN mengikuti Diklat Teknis yang berkaitan dengan Lingkungan Hidup	Di Luar Kota Palangka Raya	4 orang	75.000.000,00			4 orang	90.000.000,00
2.05 - 2.5.0101 - 1.17	Penyusunan Laporan Capaian Kinerja dan Ikhtisar Realisasi Kinerja SKPD				34.462.500,00	APBD			41.355.000,00
		* Usulan SKPD			34.462.500,00				41.355.000,00
		Jumlah Laporan Kinerja	Kota Palangka Raya	2 buku	34.462.500,00			2 buku	41.355.000,00
2.05 - 2.5.0101 - 1.18	Penyusunan Pelaporan Keuangan				48.867.875,00	APBD			48.867.875,00
		* Usulan SKPD			48.867.875,00				48.867.875,00
		Jumlah Data - data keuangan	Kota Palangka Raya	12 laporan	48.867.875,00			12 Laporan	48.867.875,00

Kode	Urusan/Bidang Urusan Pemerintahan Daerah Dan Program/Kegiatan	Indikator Kinerja Program/Kegiatan	Rencana Tahun 2020				Catatan Penting	Prakiraan Maju Rencana Tahun 2021	
			Lokasi	Target Capaian Kinerja	Kebutuhan Dana/pagu indikatif	Sumber Dana		Target Cap. Kinerja	Kebutuhan Dana/pagu indikatif
1	2	3	4	5	6	7	8	9	10
2.05 - 2.5.0101 - 1.19	Penyusunan Program dan Rencana Kerja				15.172.000,00	APBD			18.206.400,00
		* Usulan SKPD			15.172.000,00				18.206.400,00
		Jumlah Kegiatan	Kota Palangka Raya	35 kegiatan	15.172.000,00			35 kegiatan	18.206.400,00
2.05 - 2.5.0101 - 1.20	Inventarisasi dan Pelaporan Barang Milik Daerah/Asat				11.859.500,00	APBD			14.231.400,00
		* Usulan SKPD			11.859.500,00				14.231.400,00
		Dokumen Barang Milik Daerah	Kota Palangka Raya	2 dokumen	11.859.500,00			2 dokumen	14.231.400,00
2.05 - 2.5.0101 - 1.21	Penyediaan Makanan dan Minuman				7.850.000,00	APBD			9.420.000,00
		* Usulan SKPD			7.850.000,00				9.420.000,00
		Tersedianya makanan dan minuman rapat dan tamu	Kota Palangka Raya	100 %	7.850.000,00			100 %	9.420.000,00
<b>2.05 - 2.5.0101 - 15</b>	<b>PROGRAM PENGEMBANGAN KINERJA PENGELOLAAN PERSAMPAHAN</b>				<b>282.000.000,00</b>				<b>338.400.000,00</b>
2.05 - 2.5.0101 - 15.1	Penyediaan Sarana dan Prasarana Pengelolaan Persampahan				47.000.000,00	APBD			56.400.000,00
		* Usulan SKPD			47.000.000,00				56.400.000,00
		Jumlah Sarana dan Prasarana Pengelolaan Persampahan	Kota Palangka Raya	3 paket	47.000.000,00			3 paket	56.400.000,00
2.05 - 2.5.0101 - 15.2	Penyusunan Jakstrada				47.000.000,00	APBD			56.400.000,00
		* Usulan SKPD			47.000.000,00				56.400.000,00
		Dokumen Jakstrada Persampahan	Kota Palangka Raya	1 dokumen	47.000.000,00			1 dokumen	56.400.000,00
2.05 - 2.5.0101 - 15.3	Peningkatan Peran Serta Masyarakat dalam Pengelolaan Persampahan				47.000.000,00	APBD			56.400.000,00
		* Usulan SKPD			47.000.000,00				56.400.000,00
		Jumlah Peserta Sosialisasi dan Pembinaan bank Sampah / TPS 3 R	Kota Palangka Raya	70 orang	47.000.000,00			100 %	56.400.000,00
2.05 - 2.5.0101 - 15.4	Peningkatan Pengelolaan Sampah Terpadu				47.000.000,00	APBD			56.400.000,00
		* Usulan SKPD			47.000.000,00				56.400.000,00
		Jumlah Sampah yang dikelola	Kota Palangka Raya	2 Ton/ Hari	47.000.000,00			1 tahun	56.400.000,00
2.05 - 2.5.0101 - 15.5	Inventarisasi Timbulan dan Pengurangan Sampah				47.000.000,00	APBD			56.400.000,00
		* Usulan SKPD			47.000.000,00				56.400.000,00
		Dokumen Inventarisasi timbulan dan pengurangan sampah	Kota Palangka Raya	1 dokumen	47.000.000,00			1 tahun	56.400.000,00
2.05 - 2.5.0101 - 15.6	Pembinaan dan Sosialisasi Bank Sampah				47.000.000,00	APBD			56.400.000,00
		* Usulan SKPD			47.000.000,00				56.400.000,00
		terbinanya Masyarakat dan pelaku usaha dalam pengelolaan persampahan	Kota Palangka Raya	2 Ton/ Hari	47.000.000,00			1 tahun	56.400.000,00
<b>2.05 - 2.5.0101 - 16</b>	<b>PENGENDALIAN PENCEMARAN DAN PERUSAKAN LINGKUNGAN HIDUP</b>				<b>420.769.000,00</b>				<b>408.000.000,00</b>
2.05 - 2.5.0101 - 16.1	Pelaksanaan Kegiatan Amdal, UKL-UPL / SPPL				25.000.000,00	APBD			30.000.000,00

Kode	Urusan/Bidang Urusan Pemerintahan Daerah Dan Program/Kegiatan	Indikator Kinerja Program/Kegiatan	Rencana Tahun 2020				Catatan Penting	Prakiraan Maju Rencana Tahun 2021	
			Lokasi	Target Capaian Kinerja	Kebutuhan Dana/pagu indikatif	Sumber Dana		Target Cap. Kinerja	Kebutuhan Dana/pagu indikatif
1	2	3	4	5	6	7	8	9	10
		* Usulan SKPD Terselenggaranya Pelayanan Perijinan Dampak Lingkungan	Kota Palangka Raya	100 %	25.000.000,00 25.000.000,00			100 %	30.000.000,00 30.000.000,00
2.05 - 2.5.0101 - 16.2	Pengawasan dan Pemantauan terhadap Pelaku Usaha yang Merusak Lingkungan				25.000.000,00	APBD			30.000.000,00
		* Usulan SKPD Cakupan Pengawasan terhadap pelaksanaan amdal	Kota Palangka Raya	100 %	25.000.000,00 25.000.000,00			100 %	30.000.000,00 30.000.000,00
2.05 - 2.5.0101 - 16.3	Pengawasan dan Pemantauan terhadap Usaha/ Pelaku Usaha yang Telah Memiliki Dokumen Lingkungan ( AMDAL, UKL-UPL, SPPL ) di Kota Palangka Raya				25.000.000,00	APBD			30.000.000,00
		* Usulan SKPD cakupan pengawasan dan pemantauan usaha/kegiatan yang telah memiliki dokumen lingkungan	Kota Palangka Raya	100 %	25.000.000,00 25.000.000,00			100 %	30.000.000,00 30.000.000,00
2.05 - 2.5.0101 - 16.4	Pengawasan, Pemantauan dan Inventarisasi Pelaku Usaha yang Belum Memiliki Dokumen Lingkungan ( Amdal,UKL-UPL,SPPL ) di Kota Palangka Raya				25.769.000,00	APBD			30.000.000,00
		* Usulan SKPD Cakupan pengawasan, pemantauan dan inventarisasi usaha/kegiatan yang telah memiliki dokumen lingkungan	Kota Palangka Raya	100 %	25.769.000,00 25.769.000,00			100 %	30.000.000,00 30.000.000,00
2.05 - 2.5.0101 - 16.5	Sosialisasi dan Penyuluhan Peraturan dan Penegakan Hukum Lingkungan				20.000.000,00	APBD			18.000.000,00
		* Usulan SKPD Kegiatan sosialisasi dan penyuluhan peraturan dan penegakan Hukum Lingkungan	Kota Palangka Raya	1 kegiatan	20.000.000,00 20.000.000,00			1 kegiatan	18.000.000,00 18.000.000,00
2.05 - 2.5.0101 - 16.6	POS Pelayanan Pengaduan Masyarakat				20.000.000,00	APBD			18.000.000,00
		* Usulan SKPD Jumlah Masyarakat yang terfasilitasi	Kota Palangka Raya	10 pengaduan	20.000.000,00 20.000.000,00			10 pengaduan	18.000.000,00 18.000.000,00
2.05 - 2.5.0101 - 16.7	Sosialisasi Tata Cara Pengaduan Terkait Dugaan Pencemaran dan atau Perusakan Lingkungan di Kota Palangka Raya				20.000.000,00	APBD			18.000.000,00
		* Usulan SKPD Terlaksananya Kegiatan sosialisasi tata cara pengaduan terkait dugaanpencemaran dan atau perusakan lingkungan di kota palangka raya	Kota Palangka Raya	1 kegiatan	20.000.000,00 20.000.000,00			1 kegiatan	18.000.000,00 18.000.000,00
2.05 - 2.5.0101 - 16.8	Peningkatan Pelayanan Perijinan Pengelolaan Limbah B3 dan Limbah Cair				20.000.000,00	APBD			18.000.000,00
		* Usulan SKPD terlaksananya kegiatan pelayanan perijinan pengelolaan limbah B3 dan Limbah Cair	Kota Palangka Raya	3 kegiatan	20.000.000,00 20.000.000,00			3 kegiatan	18.000.000,00 18.000.000,00
2.05 - 2.5.0101 - 16.9	Pengelolaan Limbah B3				20.000.000,00	APBD			18.000.000,00

Kode	Urusan/Bidang Urusan Pemerintahan Daerah Dan Program/Kegiatan	Indikator Kinerja Program/Kegiatan	Rencana Tahun 2020				Catatan Penting	Prakiraan Maju Rencana Tahun 2021	
			Lokasi	Target Capaian Kinerja	Kebutuhan Dana/pagu indikatif	Sumber Dana		Target Cap. Kinerja	Kebutuhan Dana/pagu indikatif
1	2	3	4	5	6	7	8	9	10
		* Usulan SKPD jumlah pelaku usaha yang mengelola limbah b3	Kota Palangka Raya	25 Pelaku Usaha	20.000.000,00 20.000.000,00			25 pelaku usaha	18.000.000,00 18.000.000,00
2.05 - 2.5.0101 - 16.10	Peningkatan Peran Serta Masyarakat dalam Pengendalian Lingkungan Hidup				20.000.000,00	APBD			18.000.000,00
		* Usulan SKPD terlaksananya kegiatan peran serta masyarakat dalam pengendalian lingkungan hidup	Kota Palangka Raya	3 kegiatan	20.000.000,00 20.000.000,00			3 kegiatan	18.000.000,00 18.000.000,00
2.05 - 2.5.0101 - 16.11	Penyusunan Perda Pengelolaan Limbah B3				20.000.000,00	APBD			18.000.000,00
		* Usulan SKPD Peraturan Daerah tentang pengelolaan Limbah B3	Kota Palangka Raya	1 perda	20.000.000,00 20.000.000,00			1 Perda	18.000.000,00 18.000.000,00
2.05 - 2.5.0101 - 16.12	Sosialisasi Pengelolaan Limbah di Lingkungan Masyarakat				20.000.000,00	APBD			18.000.000,00
		* Usulan SKPD jumlah pelaku usaha yang mengikuti sosialisasi pengelolaan limbah b3	Kota Palangka Raya	20 Pelaku Usaha	20.000.000,00 20.000.000,00			20 pelaku usaha	18.000.000,00 18.000.000,00
2.05 - 2.5.0101 - 16.13	Pembinaan Pengelolaan Limbah				20.000.000,00	APBD			18.000.000,00
		* Usulan SKPD Jumlah pelaku usaha dalam pembinaan pengelolaan limbah b3	Kota Palangka Raya	50 Pelaku Usaha	20.000.000,00 20.000.000,00			50 pelaku usaha	18.000.000,00 18.000.000,00
2.05 - 2.5.0101 - 16.14	Pengelolaan Prokasih/Superkasih				20.000.000,00	APBD			18.000.000,00
		* Usulan SKPD jumlah drainase dalam pengelolaan kali bersih	Kota Palangka Raya	5 drainase	20.000.000,00 20.000.000,00			5 drainase	18.000.000,00 18.000.000,00
2.05 - 2.5.0101 - 16.15	Peningkatan Peringkat Kinerja Perusahaan (PROPER)				20.000.000,00	APBD			18.000.000,00
		* Usulan SKPD kegiatan peningkatan peringkat kinerja perusahaan	Kota Palangka Raya	3 kegiatan	20.000.000,00 20.000.000,00			3 kegiatan	18.000.000,00 18.000.000,00
2.05 - 2.5.0101 - 16.16	Konservasi Sumber Daya Air dan Pengendalian Kerusakan Sumber-Sumber Air				20.000.000,00	APBD			18.000.000,00
		* Usulan SKPD inventarisasi sumber pencemaran air	Kota Palangka Raya	1 Dokumen	20.000.000,00 20.000.000,00			1 dokumen	18.000.000,00 18.000.000,00
2.05 - 2.5.0101 - 16.17	Penyuluhan dan Pengendalian Polusi dan Pencemaran				20.000.000,00	APBD			18.000.000,00
		* Usulan SKPD Jumlah pelaku usaha dalam mengurangi polusi dan pencemaran	Kota Palangka Raya	100 Pelaku Usaha	20.000.000,00 20.000.000,00			100 pelaku usaha	18.000.000,00 18.000.000,00
2.05 - 2.5.0101 - 16.18	Evaluasi Kualitas Udara Perkotaan ( EKUP )				20.000.000,00	APBD			18.000.000,00
		* Usulan SKPD			20.000.000,00				18.000.000,00

Kode	Urusan/Bidang Urusan Pemerintahan Daerah Dan Program/Kegiatan	Indikator Kinerja Program/Kegiatan	Rencana Tahun 2020				Catatan Penting	Prakiraan Maju Rencana Tahun 2021	
			Lokasi	Target Capaian Kinerja	Kebutuhan Dana/pagu indikatif	Sumber Dana		Target Cap. Kinerja	Kebutuhan Dana/pagu indikatif
1	2	3	4	5	6	7	8	9	10
		Kegiatan Evaluasi Kualitas Udara Perkotaan ( EKUP )	Kota Palangka Raya	1 kegiatan	20.000.000,00			1 kegiatan	18.000.000,00
2.05 - 2.5.0101 - 16.19	Pemantauan Kualitas Lingkungan				20.000.000,00	APBD			18.000.000,00
		* Usulan SKPD			20.000.000,00				18.000.000,00
		Jumlah titik pemantauan kualitas lingkungan	Kota Palangka Raya	10 titik pantau	20.000.000,00			10 titik pantau	18.000.000,00
2.05 - 2.5.0101 - 16.20	Sosialisasi Pencegahan Kebakaran Hutan dan Lahan				20.000.000,00	APBD			18.000.000,00
		* Usulan SKPD			20.000.000,00				18.000.000,00
		Jumlah peserta sosialisasi pencegahan kebakaran hutan dan lahan	Kota Palangka Raya	75 orang	20.000.000,00			75 orang	18.000.000,00
<b>2.05 - 2.5.0101 - 17</b>	<b>PROGRAM PERLINDUNGAN DAN KONSERVASI SUMBER DAYA ALAM</b>				<b>225.000.000,00</b>				<b>270.000.000,00</b>
2.05 - 2.5.0101 - 17.1	Pengelolaan Keanekaragaman Hayati dan Ekosistem				25.000.000,00	APBD			30.000.000,00
		* Usulan SKPD			25.000.000,00				30.000.000,00
		Terpeliharanya keanekaragaman hayati dan ekosistem	Kota Palangka Raya	1 lokasi	25.000.000,00			1 lokasi	30.000.000,00
2.05 - 2.5.0101 - 17.2	Peningkatan Pengelolaan Kawasan Konservasi				25.000.000,00	APBD			30.000.000,00
		* Usulan SKPD			25.000.000,00				30.000.000,00
		terlaksananya pengelolaan kawasan konservasi berkelanjutan	Kota Palangka Raya	25 Ha	25.000.000,00			25 Ha	30.000.000,00
2.05 - 2.5.0101 - 17.3	Lomba Penghijauan				25.000.000,00	APBD			30.000.000,00
		* Usulan SKPD			25.000.000,00				30.000.000,00
		Terlaksananya Lomba Penghijauan	Kota Palangka Raya	5 kecamatan	25.000.000,00			5 kecamatan	30.000.000,00
2.05 - 2.5.0101 - 17.4	Penyediaan Bibit/Tanaman				25.000.000,00	APBD			30.000.000,00
		* Usulan SKPD			25.000.000,00				30.000.000,00
		terlaksananya pengelolaan persemaian bibit	Kota Palangka Raya	1.000 bibit	25.000.000,00			1.000 bibit	30.000.000,00
2.05 - 2.5.0101 - 17.5	Pengelolaan Kawasan Taman Hutan Raya				25.000.000,00	APBD			30.000.000,00
		* Usulan SKPD			25.000.000,00				30.000.000,00
		Terbentuknya kawasan taman hutan raya di wilayah kota palangka raya	Kota Palangka Raya	1 Kawasan	25.000.000,00			1 kawasan	30.000.000,00
2.05 - 2.5.0101 - 17.6	Identifikasi Kawasan untuk Taman Hutan Raya ( TAHURA )				25.000.000,00	APBD			30.000.000,00
		* Usulan SKPD			25.000.000,00				30.000.000,00
		Tersedianya Lokasi taman hutan raya	Kota Palangka Raya	50 Ha	25.000.000,00			50 Ha	30.000.000,00
2.05 - 2.5.0101 - 17.7	Pembuatan Ruang Terbuka Hijau				25.000.000,00	APBD			30.000.000,00
		* Usulan SKPD			25.000.000,00				30.000.000,00
		Tersedianya Lokasi Ruang Terbuka Hijau	Kota Palangka Raya	50 Ha	25.000.000,00			50 Ha	30.000.000,00
2.05 - 2.5.0101 - 17.8	Pengembangan Taman Rekreasi				25.000.000,00	APBD			30.000.000,00
		* Usulan SKPD			25.000.000,00				30.000.000,00



Kode	Urusan/Bidang Urusan Pemerintahan Daerah Dan Program/Kegiatan	Indikator Kinerja Program/Kegiatan	Rencana Tahun 2020				Catatan Penting	Prakiraan Maju Rencana Tahun 2021	
			Lokasi	Target Capaian Kinerja	Kebutuhan Dana/pagu indikatif	Sumber Dana		Target Cap. Kinerja	Kebutuhan Dana/pagu indikatif
1	2	3	4	5	6	7	8	9	10
		Terlaksananya Pengembangan Taman Rekreasi	Kota Palangka Raya	32 Sekolah/SOPD/Masyarakat	25.000.000,00			32 sekolah/sopd/masyarakat	30.000.000,00
2.05 - 2.5.0101 - 17.9	Peningkatan Peran Serta Masyarakat dalam Pengelolaan RTH ( Ruang Terbuka Hijau )				25.000.000,00	APBD			30.000.000,00
		* Usulan SKPD			25.000.000,00				30.000.000,00
		terlaksananya pembinaan dan pelatihan kelompok/ masyarakat	Kota Palangka Raya	100 orang	25.000.000,00			100 orang	30.000.000,00
<b>2.05 - 2.5.0101 - 18</b>	<b>PROGRAM PENINGKATAN KUALITAS DAN AKSES INFORMASI SUMBER DAYA ALAM DAN LINGKUNGAN HIDUP</b>				<b>350.000.000,00</b>				<b>393.000.000,00</b>
2.05 - 2.5.0101 - 18.1	Pembinaan Adipura				25.000.000,00	APBD			30.000.000,00
		* Usulan SKPD			25.000.000,00				30.000.000,00
		Piagam Penghargaan	Kota Palangka Raya	1 piagam	25.000.000,00			1 piagam	30.000.000,00
2.05 - 2.5.0101 - 18.2	Pengembangan Data dan Informasi Lingkungan				25.000.000,00	APBD			30.000.000,00
		* Usulan SKPD			25.000.000,00				30.000.000,00
		Tersedianya Data Informasi Lingkungan Hidup Kota Palangka Raya	Kota Palangka Raya	1 dokumen	25.000.000,00			1 dokumen	30.000.000,00
2.05 - 2.5.0101 - 18.3	Pembinaan Program Adiwiyata/Sekolah Peduli Lingkungan				25.000.000,00	APBD			30.000.000,00
		* Usulan SKPD			25.000.000,00				30.000.000,00
		Terciptanya lingkungan sekolah peduli lingkungan	Kota Palangka Raya	40 Sekolah	25.000.000,00			40 sekolah	30.000.000,00
2.05 - 2.5.0101 - 18.4	Duta Lingkungan Hidup				25.000.000,00	APBD			3.000.000,00
		* Usulan SKPD			25.000.000,00				3.000.000,00
		Terpilihnya Duta lingkungan hidup	Kota Palangka Raya	1 paket	25.000.000,00			1 paket	3.000.000,00
2.05 - 2.5.0101 - 18.5	Peringatan Hari-Hari berkaitan Lingkungan Hidup				25.000.000,00	APBD			30.000.000,00
		* Usulan SKPD			25.000.000,00				30.000.000,00
		Terlaksananya Hari - hari Lingkungan Hidup	Kota Palangka Raya	1 Event	25.000.000,00			1 Event	30.000.000,00
2.05 - 2.5.0101 - 18.6	Rencana Perlindungan Pengelolaan Lingkungan Hidup (RPPLH)				25.000.000,00	APBD			30.000.000,00
		* Usulan SKPD			25.000.000,00				30.000.000,00
		Tersusunnya Data Pengelolaan Lingkungan Hidup	Kota Palangka Raya	1 dokumen	25.000.000,00			1 dokumen	30.000.000,00
2.05 - 2.5.0101 - 18.7	Tersusunnya KLHS Kota Palangka Raya ( 2023-2026)				25.000.000,00	APBD			30.000.000,00
		* Usulan SKPD			25.000.000,00				30.000.000,00
		Tersusunnya KLHS Kota Palangkaraya ( 2023-2026 )	Kota Palangka Raya	1 dokumen	25.000.000,00			1 dokumen	30.000.000,00
2.05 - 2.5.0101 - 18.8	Pembinaan Generasi Muda Peduli Lingkungan				25.000.000,00	APBD			30.000.000,00
		* Usulan SKPD			25.000.000,00				30.000.000,00

Kode	Urusan/Bidang Urusan Pemerintahan Daerah Dan Program/Kegiatan	Indikator Kinerja Program/Kegiatan	Rencana Tahun 2020				Catatan Penting	Prakiraan Maju Rencana Tahun 2021	
			Lokasi	Target Capaian Kinerja	Kebutuhan Dana/pagu indikatif	Sumber Dana		Target Cap. Kinerja	Kebutuhan Dana/pagu indikatif
1	2	3	4	5	6	7	8	9	10
		Terlaksananya Pembinaan generasi muda peduli lingkungan	Kota Palangka Raya	1 Kegiatan	25.000.000,00			1 kegiatan	30.000.000,00
2.05 - 2.5.0101 - 18.9	Pengembangan Budidaya Aquaponik				25.000.000,00	APBD			30.000.000,00
		* Usulan SKPD			25.000.000,00				30.000.000,00
		Terlaksananya Pengembangan Budidaya Aquaponik	Kota Palangka Raya	10 RT	25.000.000,00			10 RT	30.000.000,00
2.05 - 2.5.0101 - 18.10	Lomba Lingkungan Cantik				25.000.000,00	APBD			30.000.000,00
		* Usulan SKPD			25.000.000,00				30.000.000,00
		Terciptanya Lingkungan Cantik	Kota Palangka Raya	5 kecamatan	25.000.000,00			5 kecamatan	30.000.000,00
2.05 - 2.5.0101 - 18.11	Pembinaan Kalpataru				25.000.000,00	APBD			30.000.000,00
		* Usulan SKPD			25.000.000,00				30.000.000,00
		Terbinanya Kelompok / Masyarakat Peduli Lingkungan	Kota Palangka Raya	1 piagam	25.000.000,00			1 piagam	30.000.000,00
2.05 - 2.5.0101 - 18.12	Inventarisasi Fasilitas Publik Yang Menerapkan Standar Pelayanan Masyarakat ( SPM ) dan Teregister				25.000.000,00	APBD			30.000.000,00
		* Usulan SKPD			25.000.000,00				30.000.000,00
		Jumlah Fasilitas Publik yang Memenuhi SPM dan Teregister	Kota Palangka Raya	5 Fasilitas Publik	25.000.000,00			5 Fasilitas Publik	30.000.000,00
2.05 - 2.5.0101 - 18.13	Inventarisasi Perusahaan yang Menerapkn Sertifikasi SNI ISO 14001				25.000.000,00	APBD			30.000.000,00
		* Usulan SKPD			25.000.000,00				30.000.000,00
		Jumlah Perusahaan yang menerapkan SNI ISO 14001	Kota Palangka Raya	20 Pelaku Usaha	25.000.000,00			20 pelaku usaha	30.000.000,00
2.05 - 2.5.0101 - 18.14	Inventarisasi Produk Ramah Lingkungan yang Teregister				25.000.000,00	APBD			30.000.000,00
		* Usulan SKPD			25.000.000,00				30.000.000,00
		Jumlah Produk Ramah Lingkungan Teregister	Kota Palangka Raya	10 Produk	25.000.000,00			10 produk	30.000.000,00
<b>2.05 - 2.5.0101 - 19</b>	<b>PROGRAM PENINGKATAN PENGENDALIAN POLUSI</b>				<b>537.695.000,00</b>				<b>414.000.000,00</b>
2.05 - 2.5.0101 - 19.1	Pengujian Emisi/Polusi Udara				35.000.000,00	APBD			42.000.000,00
		* Usulan SKPD			35.000.000,00				42.000.000,00
		Nilai ISPU dan Hasil Pengujian Kualitas Udara	Kota Palangka Raya	1 IKU	35.000.000,00			1 IKU	42.000.000,00
2.05 - 2.5.0101 - 19.2	Pembangunan IPAL Domestik Permukiman				35.000.000,00	APBD			42.000.000,00
		* Usulan SKPD			35.000.000,00				42.000.000,00
		Terkelolanya Air Limbah Domestik	Kota Palangka Raya	1 RT	35.000.000,00			1 RT	42.000.000,00
2.05 - 2.5.0101 - 19.3	Akreditasi Lab Lingkungan				227.695.000,00	APBD			42.000.000,00
		* Usulan SKPD			227.695.000,00				42.000.000,00
		Diperolehnya Status Akreditasi	Kota Palangka Raya	5 parameter	227.695.000,00			5 parameter	42.000.000,00

Kode	Urusan/Bidang Urusan Pemerintahan Daerah Dan Program/Kegiatan	Indikator Kinerja Program/Kegiatan	Rencana Tahun 2020				Catatan Penting	Prakiraan Maju Rencana Tahun 2021	
			Lokasi	Target Capaian Kinerja	Kebutuhan Dana/pagu indikatif	Sumber Dana		Target Cap. Kinerja	Kebutuhan Dana/pagu indikatif
1	2	3	4	5	6	7	8	9	10
2.05 - 2.5.0101 - 19.4	Pengujian Kadar Limbah Padat dan Limbah Cair				35.000.000,00	APBD			42.000.000,00
		* Usulan SKPD			35.000.000,00				42.000.000,00
		Sertifikat dan Buku Hasil Uji Limbah	Kota Palangka Raya	12 buku	35.000.000,00			12 buku	42.000.000,00
2.05 - 2.5.0101 - 19.5	Pengujian Kualitas Tanah				35.000.000,00	APBD			42.000.000,00
		* Usulan SKPD			35.000.000,00				42.000.000,00
		Laporan Peta Kondisi Tanah	Kota Palangka Raya	2 laporan	35.000.000,00			2 laporan	42.000.000,00
2.05 - 2.5.0101 - 19.6	Pengujian Kualitas Air				135.000.000,00	APBD			162.000.000,00
		* Usulan SKPD			135.000.000,00				162.000.000,00
		Hasil Uji Kualitas Air	Kota Palangka Raya	1 IKA	35.000.000,00			1 IKA	42.000.000,00
		Kalibrasi Alat Laboratorium	Kota Palangka Raya	1 paket	50.000.000,00			1 Peralatan Laboratorium	60.000.000,00
		Penyediaan Bahan Kimia	Kota Palangka Raya	1 paket	50.000.000,00			1 paket	60.000.000,00
2.05 - 2.5.0101 - 19.8	Peralatan Pendukung Laboratorium				35.000.000,00	APBD			42.000.000,00
		* Usulan SKPD			35.000.000,00				42.000.000,00
		Tersedianya Alat Pendukung Laboratorium	Kota Palangka Raya	1 paket	35.000.000,00			1 paket	42.000.000,00
	<b>Jumlah</b>				<b>3.100.154.263,00</b>				<b>3.351.729.740,00</b>

# RUMUSAN RENCANA PROGRAM DAN KEGIATAN PERANGKAT DAERAH TAHUN 2020 DAN PRAKIRAAN MAJU TAHUN 2021

NAMA OPD: DINAS KEPENDUDUKAN DAN PENCATATAN SIPIL

Kode	Urusan/Bidang Urusan Pemerintahan Daerah Dan Program/Kegiatan	Indikator Kinerja Program/Kegiatan	Rencana Tahun 2020				Catatan Penting	Prakiraan Maju Rencana Tahun 2021	
			Lokasi	Target Capaian Kinerja	Kebutuhan Dana/pagu indikatif	Sumber Dana		Target Cap. Kinerja	Kebutuhan Dana/pagu indikatif
1	2	3	4	5	6	7	8	9	10
2.06 - 2.6.0101 - 1	PROGRAM PENINGKATAN PELAYANAN PEMERINTAH				3.282.104.198,00				4.058.206.880,00
2.06 - 2.6.0101 - 1.1	Penyediaan Jasa Komunikasi, Sumber Daya Air dan Listrik				163.836.680,00	APBD			269.549.830,00
		* Usulan SKPD			163.836.680,00				269.549.830,00
		Tersedianya Jasa Komunikasi, Air dan Listrik	Kota Palangka Raya	80 %	163.836.680,00			80 %	269.549.830,00
2.06 - 2.6.0101 - 1.2	Penyediaan Jasa Administrasi Keuangan				1.267.133.420,00	APBD			1.359.221.600,00
		* Usulan SKPD			1.267.133.420,00				1.359.221.600,00
		tersusunnya laporan evaluasi dan monitoring kegiatan tahunan	Kota Palangka Raya	80 %	1.267.133.420,00			80 %	1.359.221.600,00
2.06 - 2.6.0101 - 1.3	Penyediaan Alat Tulis Kantor				30.464.375,00	APBD			45.155.000,00
		* Usulan SKPD			30.464.375,00				45.155.000,00
		Tersedianya Alat Tulis Kantor	Kota Palangka Raya	80 %	30.464.375,00			80 %	45.155.000,00
2.06 - 2.6.0101 - 1.4	Penyediaan Barang Cetak dan Penggandaan				22.500.000,00	APBD			27.500.000,00
		* Usulan SKPD			22.500.000,00				27.500.000,00
		Tersedianya Barang Cetak dan Penggandaan	Kota Palangka Raya	80 %	22.500.000,00			80 %	27.500.000,00
2.06 - 2.6.0101 - 1.6	Rapat-rapat Koordinasi dan Konsultasi ke Luar Daerah				300.000.000,00	APBD			350.000.000,00
		* Usulan SKPD			300.000.000,00				350.000.000,00
		Terpenuhinya Rapat dan Konsultasi ke luar daerah	Di Luar Kota Palangka Raya	80 %	300.000.000,00			80 %	350.000.000,00
2.06 - 2.6.0101 - 1.7	Rapat-rapat Koordinasi dan Konsultasi ke Dalam Daerah				15.000.000,00	APBD			33.000.000,00
		* Usulan SKPD			15.000.000,00				33.000.000,00
		Terpenuhinya rapat dan konsultasi kedalam daerah	Kota Palangka Raya	80 %	15.000.000,00			80 %	33.000.000,00
2.06 - 2.6.0101 - 1.8	Penyediaan Jasa Event Palangka Raya Fair				64.076.000,00	APBD			88.000.000,00
		* Usulan SKPD			64.076.000,00				88.000.000,00
		Terlaksananya Kegiatan Pameran	Kota Palangka Raya	80 %	64.076.000,00			80 %	88.000.000,00
2.06 - 2.6.0101 - 1.10	Pemeliharaan Rutin/Berkala Gedung Kantor				69.058.300,00	APBD			75.000.000,00
		* Usulan SKPD			69.058.300,00				75.000.000,00
		Terpeliharanya Gedung Kantor	Kota Palangka Raya	1 Tahun	69.058.300,00			1 Tahun	75.000.000,00

Kode	Urusan/Bidang Urusan Pemerintahan Daerah Dan Program/Kegiatan	Indikator Kinerja Program/Kegiatan	Rencana Tahun 2020				Catatan Penting	Prakiraan Maju Rencana Tahun 2021	
			Lokasi	Target Capaian Kinerja	Kebutuhan Dana/pagu indikatif	Sumber Dana		Target Cap. Kinerja	Kebutuhan Dana/pagu indikatif
1	2	3	4	5	6	7	8	9	10
2.06 - 2.6.0101 - 1.15	Pengadaan Pakaian Dinas Beserta Perlengkapannya				45.000.000,00	APBD			100.028.500,00
		* Usulan SKPD			45.000.000,00				100.028.500,00
		Tersedianya Pakaian Seragam PNS	Kota Palangka Raya	80 Stell	45.000.000,00			80 Stell	100.028.500,00
2.06 - 2.6.0101 - 1.17	Penyusunan Laporan Capaian Kinerja dan Ikhtisar Realisasi Kinerja SKPD				31.349.250,00	APBD			68.642.200,00
		* Usulan SKPD			31.349.250,00				68.642.200,00
		Tersusunnya Laporan Evaluasi dan Monitoring Kegiatan Tahunan	Kota Palangka Raya	80 %	31.349.250,00			80 %	68.642.200,00
2.06 - 2.6.0101 - 1.19	Penyusunan Program dan Rencana Kerja				80.902.000,00	APBD			88.000.000,00
		* Usulan SKPD			80.902.000,00				88.000.000,00
		Tersusunnya Laporan Evaluasi dan Monitoring Kegiatan Tahunan	Kota Palangka Raya	80 %	80.902.000,00			80 %	88.000.000,00
2.06 - 2.6.0101 - 1.20	Inventarisasi dan Pelaporan Barang Milik Daerah/Kantor				29.588.025,00	APBD			54.550.100,00
		* Usulan SKPD			29.588.025,00				54.550.100,00
		Tersedianya Laporan Inventarisasi Barang Milik Daerah	Kota Palangka Raya	80 %	29.588.025,00			80 %	54.550.100,00
2.06 - 2.6.0101 - 1.21	Penyediaan Makanan dan Minuman				28.900.000,00	APBD			38.500.000,00
		* Usulan SKPD			28.900.000,00				38.500.000,00
		Tersedianya Makanan dan Minuman	Kota Palangka Raya	80 %	28.900.000,00			80 %	38.500.000,00
2.06 - 2.6.0101 - 1.25	Penyediaan Jasa Kebersihan Kantor				152.914.500,00	APBD			203.035.250,00
		* Usulan SKPD			152.914.500,00				203.035.250,00
		Terpenuhinya Kebersihan Kantor	Kota Palangka Raya	80 %	152.914.500,00			80 %	203.035.250,00
2.06 - 2.6.0101 - 1.29	Penyediaan Jasa Pemeilharaan dan Perizinan Kendaraan Dinas/ Operasional				106.719.000,00	APBD			150.890.900,00
		* Usulan SKPD			106.719.000,00				150.890.900,00
		Terawatnya Kendaraan Dinas	Kota Palangka Raya	80 %	106.719.000,00			80 %	150.890.900,00
2.06 - 2.6.0101 - 1.40	Pendidikan dan Pelatihan Pengembangan Sumber Daya Aparatur (Kontribusi Pelatihan dan Bimtek)				40.000.000,00	APBD			155.634.600,00
		* Usulan SKPD			40.000.000,00				155.634.600,00
		Terpenuhinya Pendidikan ASN Disdukcapil	Kota Palangka Raya	80 %	40.000.000,00			80 %	155.634.600,00
2.06 - 2.6.0101 - 1.73	Penyedia Bahan Bacaan dan Perundang - undangan				34.999.000,00	APBD			38.498.900,00
		* Usulan SKPD			34.999.000,00				38.498.900,00
		Terpenuhinya Penyediaan bahan bacaan dan peraturan perundangan	Kota Palangka Raya	80 %	34.999.000,00			80 %	38.498.900,00
2.06 - 2.6.0101 - 1.81	Penyediaan Jasa Peralatan dan Perlengkapan Kantor				756.209.020,00	APBD			850.000.000,00
		* Usulan SKPD			756.209.020,00				850.000.000,00
		Tersedianya peralatan dan perlengkapan kantor	Kota Palangka Raya	80 %	756.209.020,00			80 %	850.000.000,00

Kode	Urusan/Bidang Urusan Pemerintahan Daerah Dan Program/Kegiatan	Indikator Kinerja Program/Kegiatan	Rencana Tahun 2020				Catatan Penting	Prakiraan Maju Rencana Tahun 2021	
			Lokasi	Target Capaian Kinerja	Kebutuhan Dana/pagu indikatif	Sumber Dana		Target Cap. Kinerja	Kebutuhan Dana/pagu indikatif
1	2	3	4	5	6	7	8	9	10
2.06 - 2.6.0101 - 1.86	Penyediaan Jasa Perbaikan Peralatan Kerja				43.454.628,00	APBD			63.000.000,00
		* Usulan SKPD	Kota Palangka Raya	80 %	43.454.628,00			80 %	63.000.000,00
		tersedianya sarana perbaikan peralatan kerja			43.454.628,00				63.000.000,00
<b>2.06 - 2.6.0101 - 15</b>	<b>PROGRAM PENATAAN ADMINISTRASI KEPENDUDUKAN</b>				<b>1.960.470.948,00</b>				<b>2.143.959.185,00</b>
2.06 - 2.6.0101 - 15.3	Peningkatan Pelayanan Publik dalam Bidang Kependudukan				1.000.956.948,00	APBD			1.116.190.285,00
		* Usulan SKPD	Kota Palangka Raya	80 %	1.000.956.948,00			80 %	1.116.190.285,00
		Terlaksananya Pelayanan Publik dengan baik			1.000.956.948,00				1.116.190.285,00
2.06 - 2.6.0101 - 15.4	Distribusi Kartu Keluarga Berbasis NIK				19.200.000,00	APBD			33.768.900,00
		* Usulan SKPD	Kota Palangka Raya	80 %	19.200.000,00			80 %	33.768.900,00
		Terlaksananya Distribusi NIK			19.200.000,00				33.768.900,00
2.06 - 2.6.0101 - 15.5	Peningkatan Pendataan Penduduk Rentan di Kota Palangka Raya				28.801.000,00	APBD			44.000.000,00
		* Usulan SKPD	Kota Palangka Raya	80 %	28.801.000,00			80 %	44.000.000,00
		Terpenuhnya Jumlah Penduduk Rentan di Kota Palangka Raya			28.801.000,00				44.000.000,00
2.06 - 2.6.0101 - 15.6	Pengembangan Sistem Administrasi Kependudukan (SAK)				911.513.000,00	APBD			950.000.000,00
		* Usulan SKPD	Kota Palangka Raya	80 %	911.513.000,00			80 %	950.000.000,00
		Terlaksananya Pelayanan Dengan Baik			911.513.000,00				950.000.000,00
<b>2.06 - 2.6.0101 - 16</b>	<b>PROGRAM PENCATATAN SIPIL</b>				<b>237.724.875,00</b>				<b>364.764.455,00</b>
2.06 - 2.6.0101 - 16.1	Penataan Administrasi Pencatatan Sipil				100.193.000,00	APBD			161.877.265,00
		* Usulan SKPD	Kota Palangka Raya	80 %	100.193.000,00			80 %	161.877.265,00
		Terwujudnya tertib administrasi pelayanan pencatatan sipil			100.193.000,00				161.877.265,00
2.06 - 2.6.0101 - 16.2	Peningkatan Pelayanan Publik dalam Bidang Catatan Sipil				113.718.500,00	APBD			169.887.190,00
		* Usulan SKPD	Kota Palangka Raya	80 %	113.718.500,00			80 %	169.887.190,00
		Masyarakat terlayani dengan baik			113.718.500,00				169.887.190,00
2.06 - 2.6.0101 - 16.3	Pendokumentasian Pencatatan Sipil				23.813.375,00	APBD			33.000.000,00
		* Usulan SKPD	Kota Palangka Raya	80 %	23.813.375,00			80 %	33.000.000,00
		Terlaksananya pendokumentasian pelayanan capil			23.813.375,00				33.000.000,00
<b>2.06 - 2.6.0101 - 17</b>	<b>PROGRAM PENATAAN PENGELOLAAN INFORMASI KEPENDUDUKAN</b>				<b>445.733.797,00</b>				<b>623.047.900,00</b>
2.06 - 2.6.0101 - 17.1	Pengelolaan Informasi Perkembangan Kependudukan				306.522.300,00	APBD			350.638.950,00
		* Usulan SKPD	Kota Palangka Raya	80 %	306.522.300,00			80 %	350.638.950,00
		Laporan Verifikasi Data Kependudukan			306.522.300,00				350.638.950,00

Kode	Urusan/Bidang Urusan Pemerintahan Daerah Dan Program/Kegiatan	Indikator Kinerja Program/Kegiatan	Rencana Tahun 2020				Catatan Penting	Prakiraan Maju Rencana Tahun 2021	
			Lokasi	Target Capaian Kinerja	Kebutuhan Dana/pagu indikatif	Sumber Dana		Target Cap. Kinerja	Kebutuhan Dana/pagu indikatif
1	2	3	4	5	6	7	8	9	10
2.06 - 2.6.0101 - 17.2	Penyusunan Data Perkembangan Kependudukan				18.519.622,00	APBD			50.208.950,00
		* Usulan SKPD	Kota Palangka Raya	80 %	18.519.622,00			80 %	50.208.950,00
		Validasi Data Kependudukan yang akurat dan tepat			18.519.622,00				50.208.950,00
2.06 - 2.6.0101 - 17.3	Penerapan Pelaksanaan KTP-el				120.691.875,00	APBD			222.200.000,00
		* Usulan SKPD	Kota Palangka Raya	80 %	120.691.875,00			80 %	222.200.000,00
		Peningkatan Pelayanan E-KTP			120.691.875,00				222.200.000,00
<b>2.06 - 2.6.0101 - 18</b>	<b>PROGRAM PEMANFAATAN DATA DAN INOVASI PELAYANAN</b>				<b>175.396.000,00</b>				<b>219.050.125,00</b>
2.06 - 2.6.0101 - 18.1	Pengelolaan Kerjasama Pemanfaatan Data dan Dokumen Kependudukan				111.050.125,00	APBD			120.050.125,00
		* Usulan SKPD	Kota Palangka Raya	80 %	111.050.125,00			80 %	120.050.125,00
		Tersedianya kerjasama dan Pendokumentasian			111.050.125,00				120.050.125,00
2.06 - 2.6.0101 - 18.2	Penyusunan Profil Perkembangan Kependudukan				64.345.875,00	APBD			99.000.000,00
		* Usulan SKPD	Kota Palangka Raya	80 %	64.345.875,00			80 %	99.000.000,00
		Tersedianya Profil Kependudukan			64.345.875,00				99.000.000,00
	<b>Jumlah</b>				<b>6.101.429.818,00</b>				<b>7.409.028.545,00</b>

# **RUMUSAN RENCANA PROGRAM DAN KEGIATAN PERANGKAT DAERAH TAHUN 2020 DAN PRAKIRAAN MAJU TAHUN 2021**

**NAMA OPD: DINAS PENGENDALIAN PENDUDUK DAN KELUARGA BERENCANA, PEMBERDAYAAN PEREMPUAN, DAN PERLINDUNGAN ANAK**

Kode	Urusan/Bidang Urusan Pemerintahan Daerah Dan Program/Kegiatan	Indikator Kinerja Program/Kegiatan	Rencana Tahun 2020				Catatan Penting	Prakiraan Maju Rencana Tahun 2021	
			Lokasi	Target Capaian Kinerja	Kebutuhan Dana/pagu indikatif	Sumber Dana		Target Cap. Kinerja	Kebutuhan Dana/pagu indikatif
1	2	3	4	5	6	7	8	9	10
2.08 - 2.7.0101 - 1	PROGRAM PENINGKATAN PELAYANAN PEMERINTAH				1.782.727.650,00				2.397.727.650,00
2.08 - 2.7.0101 - 1.1	Penyediaan Jasa Komunikasi, Sumber Daya Air dan Listrik				100.000.000,00	APBD			100.000.000,00
		* Usulan SKPD			100.000.000,00				100.000.000,00
		Cakupan pelayanan administrasi perkantoran	Kota Palangka Raya	100 %	100.000.000,00			100 %	100.000.000,00
2.08 - 2.7.0101 - 1.2	Penyediaan Jasa Administrasi Keuangan				640.000.000,00	APBD			640.000.000,00
		* Usulan SKPD			640.000.000,00				640.000.000,00
		Cakupan pelayanan administrasi perkantoran	Kota Palangka Raya	100 %	640.000.000,00			100 %	640.000.000,00
2.08 - 2.7.0101 - 1.3	Penyediaan Alat Tulis Kantor				48.440.000,00	APBD			48.440.000,00
		* Usulan SKPD			48.440.000,00				48.440.000,00
		Cakupan pelayanan administrasi perkantoran	Kota Palangka Raya	100 %	48.440.000,00			100 %	48.440.000,00
2.08 - 2.7.0101 - 1.4	Penyediaan Barang Cetak dan Penggandaan				21.900.000,00	APBD			21.900.000,00
		* Usulan SKPD			21.900.000,00				21.900.000,00
		Cakupan pelayanan administrasi perkantoran	Kota Palangka Raya	100 %	21.900.000,00			100 %	21.900.000,00
2.08 - 2.7.0101 - 1.5	Penyediaan Komponen Instalasi Listrik/Penerangan Bangunan Kantor				10.000.000,00	APBD			10.000.000,00
		* Usulan SKPD			10.000.000,00				10.000.000,00
		Cakupan pelayanan administrasi perkantoran	Kota Palangka Raya	100 %	10.000.000,00			100 %	10.000.000,00
2.08 - 2.7.0101 - 1.6	Rapat-rapat Koordinasi dan Konsultasi ke Luar Daerah				150.000.000,00	APBD			150.000.000,00
		* Usulan SKPD			150.000.000,00				150.000.000,00
		Cakupan pelayanan administrasi perkantoran	Kota Palangka Raya	100 %	150.000.000,00			100 %	150.000.000,00
2.08 - 2.7.0101 - 1.7	Rapat-rapat Koordinasi dan Konsultasi ke Dalam Daerah				32.000.000,00	APBD			32.000.000,00
		* Usulan SKPD			32.000.000,00				32.000.000,00
		Cakupan pelayanan administrasi perkantoran	Kota Palangka Raya	100 %	32.000.000,00			100 %	32.000.000,00
2.08 - 2.7.0101 - 1.8	Penyediaan Jasa Event Palangka Raya Fair				70.358.000,00	APBD			70.358.000,00
		* Usulan SKPD			70.358.000,00				70.358.000,00



Kode	Urusan/Bidang Urusan Pemerintahan Daerah Dan Program/Kegiatan	Indikator Kinerja Program/Kegiatan	Rencana Tahun 2020				Catatan Penting	Prakiraan Maju Rencana Tahun 2021	
			Lokasi	Target Capaian Kinerja	Kebutuhan Dana/pagu indikatif	Sumber Dana		Target Cap. Kinerja	Kebutuhan Dana/pagu indikatif
1	2	3	4	5	6	7	8	9	10
		Cakupan pelayanan administrasi perkantoran	Kota Palangka Raya	100 %	70.358.000,00			100 %	70.358.000,00
2.08 - 2.7.0101 - 1.10	Pemeliharaan Rutin/Berkala Gedung Kantor				50.000.000,00	APBD			50.000.000,00
		* Usulan SKPD			50.000.000,00				50.000.000,00
		Cakupan pelayanan administrasi perkantoran	Kota Palangka Raya	100 %	50.000.000,00			100 %	50.000.000,00
2.08 - 2.7.0101 - 1.11	Pemeliharaan Rutin/Berkala Kendaraan Dinas/Operasional				160.000.000,00	APBD			160.000.000,00
		* Usulan SKPD			160.000.000,00				160.000.000,00
		Cakupan pelayanan administrasi perkantoran	Kota Palangka Raya	100 %	160.000.000,00			100 %	160.000.000,00
2.08 - 2.7.0101 - 1.15	Pengadaan Pakaian Dinas Beserta Perlengkapannya				125.000.000,00	APBD			125.000.000,00
		* Usulan SKPD			125.000.000,00				125.000.000,00
		Cakupan pelayanan administrasi perkantoran	Kota Palangka Raya	100 %	125.000.000,00			100 %	125.000.000,00
2.08 - 2.7.0101 - 1.16	Pendidikan dan Pelatihan Formal				70.000.000,00	APBD			100.000.000,00
		* Usulan SKPD			70.000.000,00				100.000.000,00
		Cakupan pelayanan administrasi perkantoran	Kota Palangka Raya	100 %	70.000.000,00			100 %	100.000.000,00
2.08 - 2.7.0101 - 1.17	Penyusunan Laporan Capaian Kinerja dan Ikhtisar Realisasi Kinerja SKPD				30.000.000,00	APBD			30.000.000,00
		* Usulan SKPD			30.000.000,00				30.000.000,00
		Cakupan pelayanan administrasi perkantoran	Kota Palangka Raya	100 %	30.000.000,00			100 %	30.000.000,00
2.08 - 2.7.0101 - 1.18	Penyusunan Pelaporan Keuangan				20.000.000,00	APBD			20.000.000,00
		* Usulan SKPD			20.000.000,00				20.000.000,00
		Cakupan pelayanan administrasi perkantoran	Kota Palangka Raya	100 %	20.000.000,00			100 %	20.000.000,00
2.08 - 2.7.0101 - 1.19	Penyusunan Program dan Rencana Kerja				40.000.000,00	APBD			40.000.000,00
		* Usulan SKPD			40.000.000,00				40.000.000,00
		Cakupan pelayanan administrasi perkantoran	Kota Palangka Raya	100 %	40.000.000,00			100 %	40.000.000,00
2.08 - 2.7.0101 - 1.21	Penyediaan Makanan dan Minuman				4.000.000,00	APBD			4.000.000,00
		* Usulan SKPD			4.000.000,00				4.000.000,00
		Cakupan pelayanan administrasi perkantoran	Kota Palangka Raya	100 %	4.000.000,00			100 %	4.000.000,00
2.08 - 2.7.0101 - 1.24	Penyediaan Jasa Surat Menyurat				11.029.650,00	APBD			11.029.650,00
		* Usulan SKPD			11.029.650,00				11.029.650,00
		Cakupan pelayanan administrasi perkantoran	Kota Palangka Raya	100 %	11.029.650,00			100 %	11.029.650,00
2.08 - 2.7.0101 - 1.25	Penyediaan Jasa Kebersihan Kantor				21.000.000,00	APBD			21.000.000,00

Kode	Urusan/Bidang Urusan Pemerintahan Daerah Dan Program/Kegiatan	Indikator Kinerja Program/Kegiatan	Rencana Tahun 2020				Catatan Penting	Prakiraan Maju Rencana Tahun 2021	
			Lokasi	Target Capaian Kinerja	Kebutuhan Dana/pagu indikatif	Sumber Dana		Target Cap. Kinerja	Kebutuhan Dana/pagu indikatif
1	2	3	4	5	6	7	8	9	10
		* Usulan SKPD Cakupan pelayanan administrasi perkantoran	Kota Palangka Raya	100 %	21.000.000,00 21.000.000,00			100 %	21.000.000,00 21.000.000,00
2.08 - 2.7.0101 - 1.30	Penatausahaan Aset SKPD				25.000.000,00	APBD			25.000.000,00
		* Usulan SKPD Cakupan pelayanan administrasi perkantoran	Kota Palangka Raya	100 %	25.000.000,00 25.000.000,00			100 %	25.000.000,00 25.000.000,00
2.08 - 2.7.0101 - 1.37	Pengadaan Perlengkapan Gedung Kantor				65.000.000,00	APBD			650.000.000,00
		* Usulan SKPD Cakupan pelayanan administrasi perkantoran	Kota Palangka Raya	100 %	65.000.000,00 65.000.000,00			100 %	650.000.000,00 650.000.000,00
2.08 - 2.7.0101 - 1.73	Penyedia Bahan Bacaan dan Perundang - undangan				35.000.000,00	APBD			35.000.000,00
		* Usulan SKPD Cakupan pelayanan administrasi perkantoran	Kota Palangka Raya	100 %	35.000.000,00 35.000.000,00			100 %	35.000.000,00 35.000.000,00
2.08 - 2.7.0101 - 1.80	Pemeliharaan Rutin/Berkala Peralatan Gedung Kantor				54.000.000,00	APBD			54.000.000,00
		* Usulan SKPD Cakupan pelayanan administrasi perkantoran	Kota Palangka Raya	100 %	54.000.000,00 54.000.000,00			100 %	54.000.000,00 54.000.000,00
<b>2.02 - 2.7.0101 - 15</b>	<b>PROGRAM PENINGKATAN KUALITAS HIDUP DAN PERLINDUNGAN PEREMPUAN</b>				<b>880.000.000,00</b>				<b>980.000.000,00</b>
2.02 - 2.7.0101 - 15.1	Perlindungan Perempuan Terhadap Tindak Kekerasan				40.000.000,00	APBD			40.000.000,00
		* Usulan SKPD Penanganan pengaduan oleh petugas terlatih didalam unit Palayanan Terpadu	Kota Palangka Raya	100 %	40.000.000,00 40.000.000,00			100 %	40.000.000,00 40.000.000,00
2.02 - 2.7.0101 - 15.2	Pembentukan Operasional dan Penguatan Forum Pencegahan Kekerasan Terhadap Perempuan yang Melibatkan para Pihak Tingkat Kota				40.000.000,00	APBD			40.000.000,00
		* Usulan SKPD Cakupan Korban Kekerasan yang mendapatkan Penanganan pengaduan oleh petugas terlatih didalam unit Palayanan Terpadu	Kota Palangka Raya	100 %	40.000.000,00 40.000.000,00			100 %	40.000.000,00 40.000.000,00
2.02 - 2.7.0101 - 15.3	Pendampingan Pelaksanaan Kegiatan Pencegahan Kekerasan Terhadap Perempuan Melibatkan para Pihak Tingkat Kota				40.000.000,00	APBD			40.000.000,00
		* Usulan SKPD Cakupan Korban Kekerasan yang mendapatkan Penanganan pengaduan oleh petugas terlatih didalam unit Palayanan Terpadu	Kota Palangka Raya	100 %	40.000.000,00 40.000.000,00			100 %	40.000.000,00 40.000.000,00

Kode	Urusan/Bidang Urusan Pemerintahan Daerah Dan Program/Kegiatan	Indikator Kinerja Program/Kegiatan	Rencana Tahun 2020				Catatan Penting	Prakiraan Maju Rencana Tahun 2021	
			Lokasi	Target Capaian Kinerja	Kebutuhan Dana/pagu indikatif	Sumber Dana		Target Cap. Kinerja	Kebutuhan Dana/pagu indikatif
1	2	3	4	5	6	7	8	9	10
2.02 - 2.7.0101 - 15.4	Peningkatan Kapasitas dan Pengembangan Penguatan Jejaring Pusat Pelayanan Terpadu Pemberdayaan Perempuan dan Perlindungan Anak (P2TP2A)				45.000.000,00	APBD			45.000.000,00
		* Usulan SKPD Cakupan Korban Kekerasan yang mendapatkan Penanganan pengaduan oleh petugas terlatih didalam unit Palayanan Terpadu	Kota Palangka Raya	100 %	45.000.000,00 45.000.000,00			100 %	45.000.000,00 45.000.000,00
2.02 - 2.7.0101 - 15.5	Pelatihan PUG termasuk PPRG bagi SDM Perencana pada Lembaga Pemerintah Tingkat Kota				0,00				40.000.000,00
		* Usulan SKPD Cakupan Korban Kekerasan yang mendapatkan Penanganan pengaduan oleh petugas terlatih didalam unit Palayanan Terpadu	Kota Palangka Raya	100 %	0,00 0,00			100 %	40.000.000,00 40.000.000,00
2.02 - 2.7.0101 - 15.6	Pembentukan Operasional dan Penguatan Forum /Pokja PUG Tingkat Kota				30.000.000,00	APBD			30.000.000,00
		* Usulan SKPD Cakupan Korban Kekerasan yang mendapatkan Penanganan pengaduan oleh petugas terlatih didalam unit Palayanan Terpadu	Kota Palangka Raya	100 %	30.000.000,00 30.000.000,00			100 %	30.000.000,00 30.000.000,00
2.02 - 2.7.0101 - 15.7	Kegiatan Advokasi dan Penguatan Kelembagaan PUG				0,00				30.000.000,00
		* Usulan SKPD Cakupan Korban Kekerasan yang mendapatkan Penanganan pengaduan oleh petugas terlatih didalam unit Palayanan Terpadu	Kota Palangka Raya	100 %	0,00 0,00			100 %	30.000.000,00 30.000.000,00
2.02 - 2.7.0101 - 15.8	Kegiatan Penyuluhan Bagi Ibu Rumah Tangga Dalam Membangun Keluarga Sejahtera				20.000.000,00	APBD			20.000.000,00
		* Usulan SKPD Cakupan Korban Kekerasan yang mendapatkan Penanganan pengaduan oleh petugas terlatih didalam unit Palayanan Terpadu	Kota Palangka Raya	100 %	20.000.000,00 20.000.000,00			100 %	20.000.000,00 20.000.000,00
2.02 - 2.7.0101 - 15.9	Kegiatan Pameran Hasil Karya Perempuan di Bidang Pembangunan				35.000.000,00	APBD			35.000.000,00
		* Usulan SKPD Cakupan Korban Kekerasan yang mendapatkan Penanganan pengaduan oleh petugas terlatih didalam unit Palayanan Terpadu	Kota Palangka Raya	100 %	35.000.000,00 35.000.000,00			100 %	35.000.000,00 35.000.000,00
2.02 - 2.7.0101 - 15.10	Koordinasi Pelaksanaan PUG pada Lembaga Pemerintah Tingkat Kota				30.000.000,00	APBD			30.000.000,00
		* Usulan SKPD			30.000.000,00				30.000.000,00

Kode	Urusan/Bidang Urusan Pemerintahan Daerah Dan Program/Kegiatan	Indikator Kinerja Program/Kegiatan	Rencana Tahun 2020				Catatan Penting	Prakiraan Maju Rencana Tahun 2021	
			Lokasi	Target Capaian Kinerja	Kebutuhan Dana/pagu indikatif	Sumber Dana		Target Cap. Kinerja	Kebutuhan Dana/pagu indikatif
1	2	3	4	5	6	7	8	9	10
		Cakupan Korban Kekerasan yang mendapatkan Penanganan pengaduan oleh petugas terlatih didalam unit Palayanan Terpadu	Kota Palangka Raya	100 %	30.000.000,00			100 %	30.000.000,00
2.02 - 2.7.0101 - 15.11	Pengembangan KIE Pelaksanaan PUG di Tingkat Kota				0,00				30.000.000,00
		* Usulan SKPD Cakupan Korban Kekerasan yang mendapatkan Penanganan pengaduan oleh petugas terlatih didalam unit Palayanan Terpadu	Kota Palangka Raya	100 %	0,00 0,00			100 %	30.000.000,00 30.000.000,00
2.02 - 2.7.0101 - 15.12	Peningkatan Tim Penggerak PKK				336.601.700,00	APBD			336.601.700,00
		* Usulan SKPD Cakupan Korban Kekerasan yang mendapatkan Penanganan pengaduan oleh petugas terlatih didalam unit Palayanan Terpadu	Kota Palangka Raya	100 %	336.601.700,00 336.601.700,00			100 %	336.601.700,00 336.601.700,00
2.02 - 2.7.0101 - 15.13	Penghayatan dan Pengamalan Pancasila dan Gotong Royong				84.993.800,00	APBD			84.993.800,00
		* Usulan SKPD Cakupan Korban Kekerasan yang mendapatkan Penanganan pengaduan oleh petugas terlatih didalam unit Palayanan Terpadu	Kota Palangka Raya	100 %	84.993.800,00 84.993.800,00			100 %	84.993.800,00 84.993.800,00
2.02 - 2.7.0101 - 15.14	Pendidikan dan Keterampilan				49.855.300,00	APBD			49.855.300,00
		* Usulan SKPD Cakupan Korban Kekerasan yang mendapatkan Penanganan pengaduan oleh petugas terlatih didalam unit Palayanan Terpadu	Kota Palangka Raya	100 %	49.855.300,00 49.855.300,00			100 %	49.855.300,00 49.855.300,00
2.02 - 2.7.0101 - 15.15	Ketahanan Pangan, Sandang dan Papan Royong				51.671.600,00	APBD			51.671.600,00
		* Usulan SKPD Cakupan Korban Kekerasan yang mendapatkan Penanganan pengaduan oleh petugas terlatih didalam unit Palayanan Terpadu	Kota Palangka Raya	100 %	51.671.600,00 51.671.600,00			100 %	51.671.600,00 51.671.600,00
2.02 - 2.7.0101 - 15.16	Pembinaan Kesehatan dan Pelestarian Lingkungan				76.877.600,00	APBD			76.877.600,00
		* Usulan SKPD Cakupan Korban Kekerasan yang mendapatkan Penanganan pengaduan oleh petugas terlatih didalam unit Palayanan Terpadu	Kota Palangka Raya	100 %	76.877.600,00 76.877.600,00			100 %	76.877.600,00 76.877.600,00
2.02 - 2.7.0101 - 16	PROGRAM KESERASIAN KEBIJAKAN PENINGKATAN KUALITAS ANAK				396.147.250,00				396.147.250,00
2.02 - 2.7.0101 - 16.17	Pembinaan Satgas Gerakan Sayang Ibu (GSI)				30.000.000,00	APBD			30.000.000,00
		* Usulan SKPD			30.000.000,00				30.000.000,00

Kode	Urusan/Bidang Urusan Pemerintahan Daerah Dan Program/Kegiatan	Indikator Kinerja Program/Kegiatan	Rencana Tahun 2020				Catatan Penting	Prakiraan Maju Rencana Tahun 2021	
			Lokasi	Target Capaian Kinerja	Kebutuhan Dana/pagu indikatif	Sumber Dana		Target Cap. Kinerja	Kebutuhan Dana/pagu indikatif
1	2	3	4	5	6	7	8	9	10
		Cakupan anak korban kekerasan yang mendapatkan layanan bantuan hukum	Kota Palangka Raya	100 %	30.000.000,00			100 %	30.000.000,00
2.02 - 2.7.0101 - 16.18	Pendukung Kegiatan Hari Anak Nasional				40.000.000,00	APBD			40.000.000,00
		* Usulan SKPD			40.000.000,00				40.000.000,00
		Cakupan anak korban kekerasan yang mendapatkan layanan bantuan hukum	Kota Palangka Raya	100 %	40.000.000,00			100 %	40.000.000,00
2.02 - 2.7.0101 - 16.19	Sosialisasi KLARA menjadi KLA				40.660.000,00	APBD			40.660.000,00
		* Usulan SKPD			40.660.000,00				40.660.000,00
		Cakupan anak korban kekerasan yang mendapatkan layanan bantuan hukum	Kota Palangka Raya	100 %	40.660.000,00			100 %	40.660.000,00
2.02 - 2.7.0101 - 16.20	Peningkatan Pengetahuan tentang Penanganan Anak Berkebutuhan Khusus dan Sosialisasi tentang Bahaya Trafficking Anak				40.000.000,00	APBD			40.000.000,00
		* Usulan SKPD			40.000.000,00				40.000.000,00
		Cakupan anak korban kekerasan yang mendapatkan layanan bantuan hukum	Kota Palangka Raya	100 %	40.000.000,00			100 %	40.000.000,00
2.02 - 2.7.0101 - 16.21	Peningkatan Pengetahuan tentang Penanganan dan Pencegahan Tindak Kekerasan Terhadap Anak				45.000.000,00	APBD			45.000.000,00
		* Usulan SKPD			45.000.000,00				45.000.000,00
		Cakupan anak korban kekerasan yang mendapatkan layanan bantuan hukum	Kota Palangka Raya	100 %	45.000.000,00			100 %	45.000.000,00
2.02 - 2.7.0101 - 16.23	Pelatihan Konveksi Hak Anak				40.000.000,00	APBD			40.000.000,00
		* Usulan SKPD			40.000.000,00				40.000.000,00
		Cakupan anak korban kekerasan yang mendapatkan layanan bantuan hukum	Kota Palangka Raya	100 %	40.000.000,00			100 %	40.000.000,00
2.02 - 2.7.0101 - 16.24	Sosialisasi tentang Pola Asuh Anak dan Remaja				40.000.000,00	APBD			40.000.000,00
		* Usulan SKPD			40.000.000,00				40.000.000,00
		Cakupan anak korban kekerasan yang mendapatkan layanan bantuan hukum	Kota Palangka Raya	100 %	40.000.000,00			100 %	40.000.000,00
2.02 - 2.7.0101 - 16.25	Pendampingan Pelaksanaan Kegiatan Pencegahan Kekerasan, Eksploitasi, Penelantaran dan Perlakuan Salah Lainnya terhadap Anak				12.000.000,00	APBD			12.000.000,00
		* Usulan SKPD			12.000.000,00				12.000.000,00
		Cakupan anak korban kekerasan yang mendapatkan layanan bantuan hukum	Kota Palangka Raya	100 %	12.000.000,00			100 %	12.000.000,00
2.02 - 2.7.0101 - 16.26	Pelatihan Bagi Aktifis/Kader Perlindungan Anak Terpadu Berbasis Masyarakat				23.487.250,00	APBD			23.487.250,00
		* Usulan SKPD			23.487.250,00				23.487.250,00
		Cakupan anak korban kekerasan yang mendapatkan layanan bantuan hukum	Kota Palangka Raya	100 %	23.487.250,00			100 %	23.487.250,00
2.02 - 2.7.0101 - 16.27	Advokasi tentang Strategi Pemenuhan Hak Anak				30.000.000,00	APBD			30.000.000,00
		* Usulan SKPD			30.000.000,00				30.000.000,00

Kode	Urusan/Bidang Urusan Pemerintahan Daerah Dan Program/Kegiatan	Indikator Kinerja Program/Kegiatan	Rencana Tahun 2020				Catatan Penting	Prakiraan Maju Rencana Tahun 2021	
			Lokasi	Target Capaian Kinerja	Kebutuhan Dana/pagu indikatif	Sumber Dana		Target Cap. Kinerja	Kebutuhan Dana/pagu indikatif
1	2	3	4	5	6	7	8	9	10
		Cakupan anak korban kekerasan yang mendapatkan layanan bantuan hukum	Kota Palangka Raya	100 %	30.000.000,00			100 %	30.000.000,00
2.02 - 2.7.0101 - 16.28	Peningkatan Gugus Tugas KLA				25.000.000,00	APBD			25.000.000,00
		* Usulan SKPD			25.000.000,00				25.000.000,00
		Cakupan anak korban kekerasan yang mendapatkan layanan bantuan hukum	Kota Palangka Raya	100 %	25.000.000,00			100 %	25.000.000,00
2.02 - 2.7.0101 - 16.29	Peningkatan Kapasitas Forum Anak				30.000.000,00	APBD			30.000.000,00
		* Usulan SKPD			30.000.000,00				30.000.000,00
		Cakupan anak korban kekerasan yang mendapatkan layanan bantuan hukum	Kota Palangka Raya	100 %	30.000.000,00			100 %	30.000.000,00
<b>2.08 - 2.7.0101 - 15</b>	<b>PROGRAM KELUARGA BERENCANA</b>				<b>2.104.243.229,00</b>				<b>2.255.920.000,00</b>
2.08 - 2.7.0101 - 15.1	Pengadaan Implan Removal Kit				104.000.000,00	DAK			104.000.000,00
		* Usulan SKPD			104.000.000,00				104.000.000,00
		Cakupan ketersediaan dan distribusi alat dan obat kontrasepsi untuk memenuhi permintaan masyarakat	Kota Palangka Raya	100 %	104.000.000,00			100 %	104.000.000,00
2.08 - 2.7.0101 - 15.2	Pengadaan IUD KIT				300.000.000,00	DAK			300.000.000,00
		* Usulan SKPD			300.000.000,00				300.000.000,00
		Cakupan ketersediaan dan distribusi alat dan obat kontrasepsi untuk memenuhi permintaan masyarakat	Kota Palangka Raya	100 %	300.000.000,00			100 %	300.000.000,00
2.08 - 2.7.0101 - 15.3	Pengadaan Personal Komputer				48.323.229,00	APBD			100.000.000,00
		* Usulan SKPD			48.323.229,00				100.000.000,00
		Cakupan ketersediaan dan distribusi alat dan obat kontrasepsi untuk memenuhi permintaan masyarakat	Kota Palangka Raya	100 %	48.323.229,00			100 %	100.000.000,00
2.08 - 2.7.0101 - 15.4	Bantuan Operasional Keluarga Berencana				592.900.000,00	DAK			592.900.000,00
		* Usulan SKPD			592.900.000,00				592.900.000,00
		Tersedianya dana BOKB	Kota Palangka Raya	100 %	592.900.000,00			100 %	592.900.000,00
2.08 - 2.7.0101 - 15.5	Kegiatan Integritas Program Kependudukan Keluarga Berencana dan Pembangunan Keluarga				505.700.000,00	DAK			505.700.000,00
		* Usulan SKPD			505.700.000,00				505.700.000,00
		Tersedianya dana BOKB	Kota Palangka Raya	100 %	505.700.000,00			100 %	505.700.000,00
2.08 - 2.7.0101 - 15.6	Kegiatan Pendistribusian Alat dan Obat Kontrasepsi Ke Klinik KB				72.320.000,00	DAK			72.320.000,00
		* Usulan SKPD			72.320.000,00				72.320.000,00
		Cakupan ketersediaan dan distribusi alat dan obat kontrasepsi untuk memenuhi permintaan masyarakat	Kota Palangka Raya	100 %	72.320.000,00			100 %	72.320.000,00
2.08 - 2.7.0101 - 15.7	Pengembangan Gudang Alat dan Obat Kontrasepsi				0,00				100.000.000,00
		* Usulan SKPD			0,00				100.000.000,00

Kode	Urusan/Bidang Urusan Pemerintahan Daerah Dan Program/Kegiatan	Indikator Kinerja Program/Kegiatan	Rencana Tahun 2020				Catatan Penting	Prakiraan Maju Rencana Tahun 2021	
			Lokasi	Target Capaian Kinerja	Kebutuhan Dana/pagu indikatif	Sumber Dana		Target Cap. Kinerja	Kebutuhan Dana/pagu indikatif
1	2	3	4	5	6	7	8	9	10
		Cakupan ketersediaan dan distribusi alat dan obat kontrasepsi untuk memenuhi permintaan masyarakat	Kota Palangka Raya	100 %	0,00			100 %	100.000.000,00
2.08 - 2.7.0101 - 15.8	Pengadaan KIE KIT				195.000.000,00	DAK			195.000.000,00
		* Usulan SKPD			195.000.000,00				195.000.000,00
		Tersedianya KIE KIT	Kota Palangka Raya	100 %	195.000.000,00			100 %	195.000.000,00
2.08 - 2.7.0101 - 15.9	Penyediaan Pelayanan KB dan Alat Kontrasepsi bagi Keluarga Miskin				25.000.000,00	APBD			25.000.000,00
		* Usulan SKPD			25.000.000,00				25.000.000,00
		Persentase Penggunaan Kontrasepsi Jangka Panjang (MKJP)	Kota Palangka Raya	100 %	25.000.000,00			100 %	25.000.000,00
2.08 - 2.7.0101 - 15.10	Pelayanan KB Keliling Kota Palangka Raya				40.000.000,00	APBD			40.000.000,00
		* Usulan SKPD			40.000.000,00				40.000.000,00
		Persentase Penggunaan Kontrasepsi Jangka Panjang (MKJP)	Kota Palangka Raya	100 %	40.000.000,00			100 %	40.000.000,00
2.08 - 2.7.0101 - 15.11	Promosi Program Keluarga Berencana dan Kesehatan Reproduksi Remaja				15.000.000,00	APBD			15.000.000,00
		* Usulan SKPD			15.000.000,00				15.000.000,00
		Angka Pemakaian Kontrasepsi/CPR bagi perempuan menikah usia 15-49 tahun	Kota Palangka Raya	100 %	15.000.000,00			100 %	15.000.000,00
2.08 - 2.7.0101 - 15.12	Pembinaan dan Pelayanan KB secara Terpadu dengan Institusi Terkait				45.000.000,00	APBD			45.000.000,00
		* Usulan SKPD			45.000.000,00				45.000.000,00
		Persentase Penggunaan Kontrasepsi Jangka Panjang (MKJP)	Kota Palangka Raya	100 %	45.000.000,00			100 %	45.000.000,00
2.08 - 2.7.0101 - 15.13	Sosialisasi tentang Bahaya Penyakit Menular Seksual pada Remaja dalam Rangka Peduli Kespro				40.000.000,00	APBD			40.000.000,00
		* Usulan SKPD			40.000.000,00				40.000.000,00
		Cakupan PUS yang istrinya dibawah usia 20 tahun	Kota Palangka Raya	100 %	40.000.000,00			100 %	40.000.000,00
2.08 - 2.7.0101 - 15.14	Rapat Koordinasi Program Keluarga Berencana				30.000.000,00	APBD			30.000.000,00
		* Usulan SKPD			30.000.000,00				30.000.000,00
		Angka Pemakaian Kontrasepsi/CPR bagi perempuan menikah usia 15-49 tahun	Kota Palangka Raya	100 %	30.000.000,00			100 %	30.000.000,00
2.08 - 2.7.0101 - 15.15	Peningkatan Pengetahuan tentang Kesehatan Reproduksi Remaja				30.000.000,00	APBD			30.000.000,00
		* Usulan SKPD			30.000.000,00				30.000.000,00
		Angka Pemakaian Kontrasepsi/CPR bagi perempuan menikah usia 15-49 tahun	Kota Palangka Raya	100 %	30.000.000,00			100 %	30.000.000,00
2.08 - 2.7.0101 - 15.16	Pembinaan PIK Remaja Mahasiswa				36.000.000,00	APBD			36.000.000,00
		* Usulan SKPD			36.000.000,00				36.000.000,00
		Angka Pemakaian Kontrasepsi/CPR bagi perempuan menikah usia 15-49 tahun	Kota Palangka Raya	100 %	36.000.000,00			100 %	36.000.000,00

Kode	Urusan/Bidang Urusan Pemerintahan Daerah Dan Program/Kegiatan	Indikator Kinerja Program/Kegiatan	Rencana Tahun 2020				Catatan Penting	Prakiraan Maju Rencana Tahun 2021	
			Lokasi	Target Capaian Kinerja	Kebutuhan Dana/pagu indikatif	Sumber Dana		Target Cap. Kinerja	Kebutuhan Dana/pagu indikatif
1	2	3	4	5	6	7	8	9	10
2.08 - 2.7.0101 - 15.17	Pelayanan KB di Kampung KB				25.000.000,00	APBD			25.000.000,00
		* Usulan SKPD			25.000.000,00				25.000.000,00
		Persentase Penggunaan Kontrasepsi Jangka Panjang (MKJP)	Kota Palangka Raya	100 %	25.000.000,00			100 %	25.000.000,00
<b>2.08 - 2.7.0101 - 16</b>	<b>PROGRAM PENGENDALIAN PENDUDUK</b>				<b>411.376.800,00</b>				<b>411.376.800,00</b>
2.08 - 2.7.0101 - 16.18	Sosialisasi Kebijakan Program dan Kegiatan Pengendalian Penduduk Tingkat Kota Palangka Raya				24.000.000,00	APBD			24.000.000,00
		* Usulan SKPD			24.000.000,00				24.000.000,00
		Cakupan PKB/PLKB yang didayagunakan Perangkat daerah KB untuk perencanaan dan pelaksanaan pembangunan daerah di Bidang Pengendalian Penduduk	Kota Palangka Raya	100 %	24.000.000,00			100 %	24.000.000,00
2.08 - 2.7.0101 - 16.19	Pemutahiran Data Keluarga				40.000.000,00	APBD			40.000.000,00
		* Usulan SKPD			40.000.000,00				40.000.000,00
		Cakupan penyediaan Informasi Data Mikro Keluarga di setiap desa	Kota Palangka Raya	100 %	40.000.000,00			100 %	40.000.000,00
2.08 - 2.7.0101 - 16.20	Pembuatan Grand Desain Kependudukan Tingkat Kota Palangka Raya				40.376.800,00	APBD			40.376.800,00
		* Usulan SKPD			40.376.800,00				40.376.800,00
		Cakupan PKB/PLKB yang didayagunakan Perangkat daerah KB untuk perencanaan dan pelaksanaan pembangunan daerah di Bidang Pengendalian Penduduk	Kota Palangka Raya	100 %	40.376.800,00			100 %	40.376.800,00
2.08 - 2.7.0101 - 16.21	Lomba Demografi Kependudukan				20.000.000,00	APBD			20.000.000,00
		* Usulan SKPD			20.000.000,00				20.000.000,00
		Cakupan PKB/PLKB yang didayagunakan Perangkat daerah KB untuk perencanaan dan pelaksanaan pembangunan daerah di Bidang Pengendalian Penduduk	Kota Palangka Raya	100 %	20.000.000,00			100 %	20.000.000,00
2.08 - 2.7.0101 - 16.22	Pembentukan Sekolah Siaga Kependudukan (SSK)				15.000.000,00	APBD			15.000.000,00
		* Usulan SKPD			15.000.000,00				15.000.000,00
		Cakupan PKB/PLKB yang didayagunakan Perangkat daerah KB untuk perencanaan dan pelaksanaan pembangunan daerah di Bidang Pengendalian Penduduk	Kota Palangka Raya	100 %	15.000.000,00			100 %	15.000.000,00
2.08 - 2.7.0101 - 16.23	Pembinaan Kampung KB				25.000.000,00	APBD			25.000.000,00
		* Usulan SKPD			25.000.000,00				25.000.000,00
		Rasio Petugas Pembantu KB Desa (PPKBD) setiap Desa/Kelurahan	Kota Palangka Raya	100 %	25.000.000,00			100 %	25.000.000,00
2.08 - 2.7.0101 - 16.24	Pembinaan IMP (PPKBD/Sub PPKBD dan Kader KB)				32.000.000,00	APBD			32.000.000,00
		* Usulan SKPD			32.000.000,00				32.000.000,00
		Rasio Petugas Pembantu KB Desa (PPKBD) setiap Desa/Kelurahan	Kota Palangka Raya	100 %	32.000.000,00			100 %	32.000.000,00



Kode	Urusan/Bidang Urusan Pemerintahan Daerah Dan Program/Kegiatan	Indikator Kinerja Program/Kegiatan	Rencana Tahun 2020				Catatan Penting	Prakiraan Maju Rencana Tahun 2021	
			Lokasi	Target Capaian Kinerja	Kebutuhan Dana/pagu indikatif	Sumber Dana		Target Cap. Kinerja	Kebutuhan Dana/pagu indikatif
1	2	3	4	5	6	7	8	9	10
2.08 - 2.7.0101 - 16.25	Pelatihan bagi IMP (PPKBD/Sub PPKBD dan Kader KB)				35.000.000,00	APBD			35.000.000,00
		* Usulan SKPD			35.000.000,00				35.000.000,00
		Rasio Petugas Pembantu KB Desa (PPKBD) setiap Desa/Kelurahan	Kota Palangka Raya	100 %	35.000.000,00			100 %	35.000.000,00
2.08 - 2.7.0101 - 16.26	Lomba Kader IMP (PPKBD/Sub PPKBD dan Kader KB)				25.000.000,00	APBD			25.000.000,00
		* Usulan SKPD			25.000.000,00				25.000.000,00
		Rasio Petugas Pembantu KB Desa (PPKBD) setiap Desa/Kelurahan	Kota Palangka Raya	100 %	25.000.000,00			100 %	25.000.000,00
2.08 - 2.7.0101 - 16.27	Pertemuan Forum Ikatan Penyuluh KB Kota Palangka Raya				30.000.000,00	APBD			30.000.000,00
		* Usulan SKPD			30.000.000,00				30.000.000,00
		Rasio Petugas Pembantu KB Desa (PPKBD) setiap Desa/Kelurahan	Kota Palangka Raya	100 %	30.000.000,00			100 %	30.000.000,00
2.08 - 2.7.0101 - 16.28	Lomba Penyuluh KB Teladan Tingkat Kota Palangka Raya				25.000.000,00	APBD			25.000.000,00
		* Usulan SKPD			25.000.000,00				25.000.000,00
		Rasio Petugas Pembantu KB Desa (PPKBD) setiap Desa/Kelurahan	Kota Palangka Raya	100 %	25.000.000,00			100 %	25.000.000,00
2.08 - 2.7.0101 - 16.29	Pemuktahiran Basis Data Keluarga Indonesia (PBDKI)				100.000.000,00	APBD			100.000.000,00
		* Usulan SKPD			100.000.000,00				100.000.000,00
		Cakupan penyediaan Informasi Data Mikro Keluarga di setiap desa	Kota Palangka Raya	100 %	100.000.000,00			100 %	100.000.000,00
	<b>Jumlah</b>				<b>5.574.494.929,00</b>				<b>6.441.171.700,00</b>

# **RUMUSAN RENCANA PROGRAM DAN KEGIATAN PERANGKAT DAERAH TAHUN 2020 DAN PRAKIRAAN MAJU TAHUN 2021**

NAMA OPD: DINAS PERHUBUNGAN

Kode	Urusan/Bidang Urusan Pemerintahan Daerah dan Program/Kegiatan	Indikator Kinerja Program/Kegiatan	Rencana Tahun 2020				Catatan Penting	Prakiraan Maju Rencana Tahun 2021	
			Lokasi	Target Capaian Kinerja	Kebutuhan Dana/pagu indikatif	Sumber Dana		Target Cap. Kinerja	Kebutuhan Dana/pagu indikatif
1	2	3	4	5	6	7	8	9	10
2.09 - 2.9.0101 - 1	PROGRAM PENINGKATAN PELAYANAN PEMERINTAH				2.813.263.917,51				3.347.472.014,00
2.09 - 2.9.0101 - 1.1	Penyediaan Jasa Komunikasi, Sumber Daya Air dan Listrik				187.163.203,51	APBD			187.163.203,00
		* Usulan SKPD			187.163.203,51				187.163.203,00
		Jumlah tagihan komunikasi telepon dan internet, air bersih dan listrik yang dibayarkan	Kota Palangka Raya	3 item	187.163.203,51			3 item	187.163.203,00
2.09 - 2.9.0101 - 1.2	Penyediaan Jasa Administrasi Keuangan				534.325.500,00	APBD			534.325.500,00
		* Usulan SKPD			534.325.500,00				534.325.500,00
		Jumlah Honor ASN	Kota Palangka Raya	145 ASN	534.325.500,00			145 ASN	534.325.500,00
2.09 - 2.9.0101 - 1.3	Penyediaan Alat Tulis Kantor				146.227.500,00	APBD			146.227.500,00
		* Usulan SKPD			146.227.500,00				146.227.500,00
		Jumlah jenis dan bahan ATK yang dilaksanakan selama setahun	Kota Palangka Raya	21 item	146.227.500,00			21 item	146.227.500,00
2.09 - 2.9.0101 - 1.4	Penyediaan Barang Cetak dan Penggandaan				126.482.000,00	APBD			126.482.000,00
		* Usulan SKPD			126.482.000,00				126.482.000,00
		Jumlah kebutuhan barang cetakan dan pengadaan PAD dan administrasi perkantoran	Kota Palangka Raya	10 item	126.482.000,00			10 item	126.482.000,00
2.09 - 2.9.0101 - 1.5	Penyediaan Komponen Instalasi Listrik/Penerangan Bangunan Kantor				48.030.000,00	APBD			48.030.000,00
		* Usulan SKPD			48.030.000,00				48.030.000,00
		Jumlah penyediaan komponen instalasi listrik dan penerangan kantor yang dilaksanakan	Kota Palangka Raya	9 item	48.030.000,00			9 item	48.030.000,00
2.09 - 2.9.0101 - 1.6	Rapat-rapat Koordinasi dan Konsultasi ke Luar Daerah				94.974.780,00	APBD			194.974.780,00
		* Usulan SKPD			94.974.780,00				194.974.780,00
		Jumlah rapat kerja, koordinasi dan konsultasi yang diikuti	Kota Palangka Raya	95 kali	94.974.780,00			95 kali	194.974.780,00
2.09 - 2.9.0101 - 1.7	Rapat-rapat Koordinasi dan Konsultasi ke Dalam Daerah				138.496.394,00	APBD			138.496.394,00
		* Usulan SKPD			138.496.394,00				138.496.394,00
		Jumlah sosialisasi, rapat kerja, koordinasi dan konsultasi yang diikuti	Kota Palangka Raya	125 kali	138.496.394,00			125 kali	138.496.394,00
2.09 - 2.9.0101 - 1.8	Penyediaan Jasa Event Palangka Raya Fair				68.355.000,00	APBD			68.355.000,00

Kode	Urusan/Bidang Urusan Pemerintahan Daerah Dan Program/Kegiatan	Indikator Kinerja Program/Kegiatan	Rencana Tahun 2020				Catatan Penting	Prakiraan Maju Rencana Tahun 2021	
			Lokasi	Target Capaian Kinerja	Kebutuhan Dana/pagu indikatif	Sumber Dana		Target Cap. Kinerja	Kebutuhan Dana/pagu indikatif
1	2	3	4	5	6	7	8	9	10
		* Usulan SKPD jumlah kegiatan tahunan pameran yang diikuti	Kota Palangka Raya	1 agenda	68.355.000,00 68.355.000,00			1 agenda	68.355.000,00 68.355.000,00
2.09 - 2.9.0101 - 1.10	Pemeliharaan Rutin/Berkala Gedung Kantor				177.766.540,00	APBD			221.974.637,00
		* Usulan SKPD terpeliharanya perlengkapan gedung kantor	Kota Palangka Raya	1 tahun	177.766.540,00 177.766.540,00			1 tahun	221.974.637,00 221.974.637,00
2.09 - 2.9.0101 - 1.11	Pemeliharaan Rutin/Berkala Kendaraan Dinas/Operasional				551.640.000,00	APBD			551.640.000,00
		* Usulan SKPD Jumlah kendaraan dinas rutin yang beroperasi	Kota Palangka Raya	24 unit	551.640.000,00 551.640.000,00			24 unit	551.640.000,00 551.640.000,00
2.09 - 2.9.0101 - 1.13	Pengadaan Kendaraan Dinas/Operasional				0,00				550.000.000,00
		* Usulan SKPD Tersedia Kendaraan Operasional WASDAL	Kota Palangka Raya	1 unit	0,00 0,00			1 unit	550.000.000,00 550.000.000,00
2.09 - 2.9.0101 - 1.15	Pengadaan Pakaian Dinas Beserta Perlengkapannya				110.550.000,00	APBD			110.550.000,00
		* Usulan SKPD Terpenuhinya Pakaian Dinas dan Atribut Pegawai	Kota Palangka Raya	290 stell	110.550.000,00 110.550.000,00			290 stell	110.550.000,00 110.550.000,00
2.09 - 2.9.0101 - 1.16	Pendidikan dan Pelatihan Formal				287.525.500,00	APBD			87.525.500,00
		* Usulan SKPD Peserta Diklat ASN	Kota Palangka Raya	23 orang	287.525.500,00 287.525.500,00			23 orang	87.525.500,00 87.525.500,00
2.09 - 2.9.0101 - 1.17	Penyusunan Laporan Capaian Kinerja dan Ikhtisar Realisasi Kinerja SKPD				14.828.000,00	APBD			14.828.000,00
		* Usulan SKPD Laporan capaian dan ikhtisar realisasi SOPD	Kota Palangka Raya	2 laporan	14.828.000,00 14.828.000,00			2 laporan	14.828.000,00 14.828.000,00
2.09 - 2.9.0101 - 1.18	Penyusunan Pelaporan Keuangan				7.272.500,00	APBD			7.272.500,00
		* Usulan SKPD Laporan Keuangan Akhir Tahun	Kota Palangka Raya	19 laporan	7.272.500,00 7.272.500,00			19 laporan	7.272.500,00 7.272.500,00
2.09 - 2.9.0101 - 1.19	Penyusunan Program dan Rencana Kerja				7.835.000,00	APBD			7.835.000,00
		* Usulan SKPD Laporan program dan rencana kerja SOPD	Kota Palangka Raya	8 dokumen	7.835.000,00 7.835.000,00			8 dokumen	7.835.000,00 7.835.000,00
2.09 - 2.9.0101 - 1.21	Penyediaan Makanan dan Minuman				29.475.000,00	APBD			19.475.000,00
		* Usulan SKPD Jumlah kebutuhan konsumsi tamu kedinasan dan konsumsi kegiatan terpenuhi	Kota Palangka Raya	250 kotak	29.475.000,00 29.475.000,00			250 kotak	19.475.000,00 19.475.000,00
2.09 - 2.9.0101 - 1.24	Penyediaan Jasa Surat Menyurat				15.000.000,00	APBD			15.000.000,00
		* Usulan SKPD			15.000.000,00				15.000.000,00

Kode	Urusan/Bidang Urusan Pemerintahan Daerah Dan Program/Kegiatan	Indikator Kinerja Program/Kegiatan	Rencana Tahun 2020				Catatan Penting	Prakiraan Maju Rencana Tahun 2021	
			Lokasi	Target Capaian Kinerja	Kebutuhan Dana/pagu indikatif	Sumber Dana		Target Cap. Kinerja	Kebutuhan Dana/pagu indikatif
1	2	3	4	5	6	7	8	9	10
		Jumlah Bahan Surat Menyurat (Materai)	Kota Palangka Raya	4.500 lembar	15.000.000,00			4.500 lembar	15.000.000,00
2.09 - 2.9.0101 - 1.25	Penyediaan Jasa Kebersihan Kantor				146.157.000,00	APBD			146.157.000,00
		* Usulan SKPD			146.157.000,00				146.157.000,00
		Terwujudnya jasa kebersihan, peralatan kebersihan dan bahan pembersih	Kota Palangka Raya	100 %	146.157.000,00			100 %	146.157.000,00
2.09 - 2.9.0101 - 1.37	Pengadaan Perlengkapan Gedung Kantor				57.000.000,00	APBD			57.000.000,00
		* Usulan SKPD			57.000.000,00				57.000.000,00
		tersedianya perlengkapan kantor	Kota Palangka Raya	2 item	57.000.000,00			2 item	57.000.000,00
2.09 - 2.9.0101 - 1.73	Penyedia Bahan Bacaan dan Perundang - undangan				14.160.000,00	APBD			14.160.000,00
		* Usulan SKPD			14.160.000,00				14.160.000,00
		Jumlah kebutuhan media massa, surat kabar dan majalah yang dipenuhi	Kota Palangka Raya	312 eksemplar	14.160.000,00			312 eksemplar	14.160.000,00
2.09 - 2.9.0101 - 1.86	Penyediaan Jasa Perbaikan Peralatan Kerja				50.000.000,00	APBD			100.000.000,00
		* Usulan SKPD			50.000.000,00				100.000.000,00
		Tersedianya peralatan kerjayang berfungsi sesuai kebutuhan pegawai	Kota Palangka Raya	1 tahun	50.000.000,00			1 tahun	100.000.000,00
<b>2.09 - 2.9.0101 - 15</b>	<b>PROGRAM PENINGKATAN PELAYANAN ANGKUTAN</b>				<b>3.377.550.000,00</b>				<b>722.445.000,00</b>
2.09 - 2.9.0101 - 15.1	Kegiatan Uji Kelayakan Sarana Transportasi Guna Keselamatan Penumpang				41.775.000,00	APBD			51.775.000,00
		* Usulan SKPD			41.775.000,00				51.775.000,00
		Terlaksananya Pengawasan dan Pengendalian Perizinan Orang dan Barang	Kota Palangka Raya	2 Agenda	41.775.000,00			2 Agenda	51.775.000,00
2.09 - 2.9.0101 - 15.2	Pengawasan dan Pengendalian Perijinan Angkutan Orang dan Barang				41.775.000,00	APBD			41.775.000,00
		* Usulan SKPD			41.775.000,00				41.775.000,00
		Persentase Jumlah Jalur Trayek terlayani	Kota Palangka Raya	2 Agenda	41.775.000,00			2 Agenda	41.775.000,00
2.09 - 2.9.0101 - 15.3	Pengadaan Tanda Samping Hasil Pengujian Kendaraan Bermotor				84.000.000,00	APBD			84.000.000,00
		* Usulan SKPD			84.000.000,00				84.000.000,00
		Persentase Jumlahkendaraan angkutanlulus uji KIR terhadapJumlah KendaraanAngkutan Teregistrasi	Kota Palangka Raya	9.000 pasang	84.000.000,00			9.000 pasang	84.000.000,00
2.09 - 2.9.0101 - 15.4	Pengadaan Sarana dan Prasarana Pengujian Kendaraan Bermotor				3.085.000.000,00	APBD			80.000.000,00
		* Usulan SKPD			3.085.000.000,00				80.000.000,00
		Jumlah Plat Uji Kendaraan Bermotor Laik Uji	Kota Palangka Raya	4.000 pasang	3.085.000.000,00			4.000 pasang	80.000.000,00
2.09 - 2.9.0101 - 15.5	Pemeliharaan Sarana/ Alat Pengujian Kendaraan Bermotor				50.000.000,00	APBD			40.000.000,00
		* Usulan SKPD			50.000.000,00				40.000.000,00
		Jumlah Alat Uji dipelihara	Kota Palangka Raya	11 item	50.000.000,00			11 item	40.000.000,00

Kode	Urusan/Bidang Urusan Pemerintahan Daerah Dan Program/Kegiatan	Indikator Kinerja Program/Kegiatan	Rencana Tahun 2020				Catatan Penting	Prakiraan Maju Rencana Tahun 2021	
			Lokasi	Target Capaian Kinerja	Kebutuhan Dana/pagu indikatif	Sumber Dana		Target Cap. Kinerja	Kebutuhan Dana/pagu indikatif
1	2	3	4	5	6	7	8	9	10
2.09 - 2.9.0101 - 15.6	Pemeliharaan Mesin Genset Pengujian Kendaraan Bermotor				5.000.000,00	APBD			9.895.000,00
		* Usulan SKPD			5.000.000,00				9.895.000,00
		Jumlah Mesin Genset yang Beroperasi	Kota Palangka Raya	2 unit	5.000.000,00			2 unit	9.895.000,00
2.09 - 2.9.0101 - 15.7	Pelayanan Transportasi Angkutan Massal				20.000.000,00	APBD			400.000.000,00
		* Usulan SKPD			20.000.000,00				400.000.000,00
		Jumlah Trayek Terlayani	Kota Palangka Raya	2 trayek	20.000.000,00			2 trayek	400.000.000,00
2.09 - 2.9.0101 - 15.8	Sosialisasi dan Pengawasan Keselamatan Transportasi				50.000.000,00	APBD			15.000.000,00
		* Usulan SKPD			50.000.000,00				15.000.000,00
		Terselenggaranya kegiatan Sosialisasi dan Pengawasan Keselamatan Transportasi	Kota Palangka Raya	10 kegiatan	50.000.000,00			10 kegiatan	15.000.000,00
<b>2.09 - 2.9.0101 - 16</b>	<b>PROGRAM PEMBANGUNAN SARANA DAN PRASARANA PERHUBUNGAN</b>				<b>540.770.220,00</b>				<b>1.840.370.220,00</b>
2.09 - 2.9.0101 - 16.1	Pengadaan Pemasangan Fasilitas Keselamatan Jalan				280.000.000,00	APBD			177.600.000,00
		* Usulan SKPD			40.000.000,00				177.600.000,00
		Indeks Angka Kecelakaan Lalu Lintas (Per 100.000 Penduduk)	Kota Palangka Raya	54 indeks	40.000.000,00			54 indeks	177.600.000,00
		* Usulan Kecamatan			240.000.000,00				177.600.000,00
		Warning Light	(Pahandut) jl. Bangaris V Rt. 01/III, Rt.01/IV, Rt 04/III	4 Titik	240.000.000,00			54 indeks	177.600.000,00
2.09 - 2.9.0101 - 16.2	Pembangunan Sarana Prasarana Dermaga				200.000.000,00				1.602.000.000,00
		* Usulan SKPD			0,00				1.602.000.000,00
		Indeks Angka Kecelakaan Lalu Lintas (Per 100.000 Penduduk)	Kota Palangka Raya	54 indeks	0,00			54 indeks	1.602.000.000,00
		* Usulan Kecamatan			200.000.000,00				1.602.000.000,00
		Pembangunan Dermaga Kelurahan danau Tundai	(Sabangau) RT 01	1 paket	200.000.000,00			54 indeks	1.602.000.000,00
2.09 - 2.9.0101 - 16.3	Monitoring, Evaluasi dan Pelaporan				60.770.220,00	APBD			60.770.220,00
		* Usulan SKPD			60.770.220,00				60.770.220,00
		Pelaporan Legalitas Sarana dan Prasarana Perhubungan	Kota Palangka Raya	1 dokumen	60.770.220,00			1 dokumen	60.770.220,00
<b>2.09 - 2.9.0101 - 17</b>	<b>PROGRAM PENINGKATAN DAN PENGAMANAN LALU LINTAS</b>				<b>2.647.000.000,00</b>				<b>3.724.430.279,00</b>
2.09 - 2.9.0101 - 17.1	Pengadaan Rambu Lalu Lintas				140.000.000,00				42.000.000,00
		* Usulan SKPD			0,00				42.000.000,00
		Jumlah Rambu Lalu Lintas	Kota Palangka Raya	1 lokasi	0,00			1 lokasi	42.000.000,00
		* Usulan Dewan			140.000.000,00				42.000.000,00

Kode	Urusan/Bidang Urusan Pemerintahan Daerah Dan Program/Kegiatan	Indikator Kinerja Program/Kegiatan	Rencana Tahun 2020				Catatan Penting	Prakiraan Maju Rencana Tahun 2021	
			Lokasi	Target Capaian Kinerja	Kebutuhan Dana/pagu indikatif	Sumber Dana		Target Cap. Kinerja	Kebutuhan Dana/pagu indikatif
1	2	3	4	5	6	7	8	9	10
		Pengadaan Rambu Lalu Lintas (Masa Sidang III)	Kelurahan Panarung (Jalan Simpang Jati dan Karet Kelurahan Panarung)	1 paket	140.000.000,00			1 lokasi	42.000.000,00
2.09 - 2.9.0101 - 17.2	Pengadaan Marka Jalan				520.000.000,00				205.400.000,00
		* Usulan SKPD			0,00				205.400.000,00
		Jumlah Marka Jalan Kota Palangka Raya	Kota Palangka Raya	1 Lokasi	0,00			1 Lokasi	205.400.000,00
		* Usulan Kecamatan			520.000.000,00				205.400.000,00
		Pembuatan marka jalan	(Pahandut) Jl Karanggan RT 01/IV, (Rt. 01/IV 3km) (Rt. 01/II 2km)	2 lokasi	520.000.000,00			1 Lokasi	205.400.000,00
2.09 - 2.9.0101 - 17.3	Pengawasan dan Pengendalian Transportasi				1.850.000.000,00	APBD			2.203.546.279,00
		* Usulan SKPD			1.850.000.000,00				2.203.546.279,00
		Terpenuhinya Ketertiban, Keamanan, Kelancaran bagi Pengguna Lalu Lintas	Kota Palangka Raya	150 Petugas per lokasi pelayanan publik	1.850.000.000,00			150 Petugas per lokasi pelayanan publik	2.203.546.279,00
2.09 - 2.9.0101 - 17.4	Pengawasan dan Pengaturan Lalu Lintas Kegiatan Nasional dan Hari Besar				50.000.000,00	APBD			50.159.000,00
		* Usulan SKPD			50.000.000,00				50.159.000,00
		Tenaga Pengawas dan pengendalian transportasi	Kota Palangka Raya	94 PTT	50.000.000,00			150 PTT	50.159.000,00
2.09 - 2.9.0101 - 17.5	Pengawasan Parkir Khusus Kegiatan Nasional dan Hari Besar				40.500.000,00	APBD			23.325.000,00
		* Usulan SKPD			40.500.000,00				23.325.000,00
		Tersedian perparkiran pengawasan dan monitoring penataan perparkiran	Kota Palangka Raya	6 agenda	40.500.000,00			6 agenda	23.325.000,00
2.09 - 2.9.0101 - 17.6	Survey, Penjagaan dan Pengawasan Lalu Lintas				46.500.000,00	APBD			1.200.000.000,00
		* Usulan SKPD			46.500.000,00				1.200.000.000,00
		Indeks angka kecelakaan lalu lintas (per 100.000 penduduk)	Kota Palangka Raya	55 nilai	46.500.000,00			1 tahun	1.200.000.000,00
<b>2.09 - 2.9.0101 - 18</b>	<b>PROGRAM REHABILITASI/PEMELIHARAAN SARANA DAN FASILITAS PERHUBUNGAN</b>				<b>1.070.000.000,00</b>				<b>816.948.125,00</b>
2.09 - 2.9.0101 - 18.1	Rehabilitasi/ Pemeliharaan Terminal				15.000.000,00	APBD			15.000.000,00
		* Usulan SKPD			15.000.000,00				15.000.000,00
		Jumlah Terminal yang Terpelihara	Kota Palangka Raya	75 %	15.000.000,00			75 %	15.000.000,00
2.09 - 2.9.0101 - 18.2	Pengawasan Sarana Fasilitas Perlengkapan Jalan				150.000.000,00	APBD			237.948.125,00
		* Usulan SKPD			150.000.000,00				237.948.125,00
		Jumlah Fasilitas Keamanan Jalan	Kota Palangka Raya	29 unit	150.000.000,00			29 unit	237.948.125,00
2.09 - 2.9.0101 - 18.3	Rehabilitasi/ Pemeliharaan Dermaga				905.000.000,00	APBD			564.000.000,00
		* Usulan SKPD			25.000.000,00				564.000.000,00

Kode	Urusan/Bidang Urusan Pemerintahan Daerah Dan Program/Kegiatan	Indikator Kinerja Program/Kegiatan	Rencana Tahun 2020				Catatan Penting	Prakiraan Maju Rencana Tahun 2021	
			Lokasi	Target Capaian Kinerja	Kebutuhan Dana/pagu indikatif	Sumber Dana		Target Cap. Kinerja	Kebutuhan Dana/pagu indikatif
1	2	3	4	5	6	7	8	9	10
		Jumlah dermaga yang terpelihara	Kota Palangka Raya	3 lokasi	25.000.000,00			3 lokasi	564.000.000,00
		* Usulan Kecamatan			880.000.000,00				1.128.000.000,00
		Perbaikan dermaga di Rt 01	(Rakumpit) Rt 01	1 Unit	280.000.000,00			3 lokasi	564.000.000,00
		Rehabilitasi / perbaikan dermaga	(Rakumpit) Wilayah RT 01 dan RT 02	2 unit	600.000.000,00			3 lokasi	564.000.000,00
	Jumlah				10.448.584.137,51				10.451.665.638,00

# **RUMUSAN RENCANA PROGRAM DAN KEGIATAN PERANGKAT DAERAH TAHUN 2020 DAN PRAKIRAAN MAJU TAHUN 2021**

**NAMA OPD: DINAS KOMUNIKASI INFORMATIKA, STATISTIK DAN PERSANDIAN**

Kode	Urusan/Bidang Urusan Pemerintahan Daerah dan Program/Kegiatan	Indikator Kinerja Program/Kegiatan	Rencana Tahun 2020				Catatan Penting	Prakiraan Maju Rencana Tahun 2021	
			Lokasi	Target Capaian Kinerja	Kebutuhan Dana/pagu indikatif	Sumber Dana		Target Cap. Kinerja	Kebutuhan Dana/pagu indikatif
1	2	3	4	5	6	7	8	9	10
2.10 - 2.10.0101 - 1	PROGRAM PENINGKATAN PELAYANAN PEMERINTAH				1.608.648.195,00				1.836.549.175,00
2.10 - 2.10.0101 - 1.1	Penyediaan Jasa Komunikasi, Sumber Daya Air dan Listrik				120.000.000,00	APBD			174.896.000,00
		* Usulan SKPD			120.000.000,00				174.896.000,00
		Jumlah Rekening telepon,listrik dan internet	Kota Palangka Raya	4 Rekening	120.000.000,00			4 Rekening	174.896.000,00
2.10 - 2.10.0101 - 1.2	Penyediaan Jasa Administrasi Keuangan				400.222.880,00	APBD			494.823.982,00
		* Usulan SKPD			400.222.880,00				494.823.982,00
		Jumlah honorarium ASN pengelola keuangan dan pegawai kontrak	Kota Palangka Raya	45 Orang	400.222.880,00			45 Orang	494.823.982,00
2.10 - 2.10.0101 - 1.3	Penyediaan Alat Tulis Kantor				70.000.000,00	APBD			76.500.000,00
		* Usulan SKPD			70.000.000,00				76.500.000,00
		Jumlah Alat Tulis Kantor (ATK)	Kota Palangka Raya	46 46 Jenis	70.000.000,00			46 Jenis	76.500.000,00
2.10 - 2.10.0101 - 1.4	Penyediaan Barang Cetak dan Penggandaan				10.000.000,00	APBD			10.200.000,00
		* Usulan SKPD			10.000.000,00				10.200.000,00
		Jumlah Barang Cetak dan Penggandaan	Kota Palangka Raya	55.000 Lembar	10.000.000,00			56.100 Lembar	10.200.000,00
2.10 - 2.10.0101 - 1.5	Penyediaan Komponen Instalasi Listrik/Penerangan Bangunan Kantor				27.796.000,00	APBD			28.351.920,00
		* Usulan SKPD			27.796.000,00				28.351.920,00
		Jumlah Komponen Instalasi Listrik dan Penerangan Kantor	Kota Palangka Raya	7 Jenis	27.796.000,00			7 Jenis	28.351.920,00
2.10 - 2.10.0101 - 1.6	Rapat-rapat Koordinasi dan Konsultasi ke Luar Daerah				200.000.000,00	APBD			204.000.000,00
		* Usulan SKPD			200.000.000,00				204.000.000,00
		Jumlah koordinasi dan konsultasi ke luar daerah	Kota Palangka Raya	4 Triwulan	200.000.000,00			4 Triwulan	204.000.000,00
2.10 - 2.10.0101 - 1.7	Rapat-rapat Koordinasi dan Konsultasi ke Dalam Daerah				21.000.000,00	APBD			21.420.000,00
		* Usulan SKPD			21.000.000,00				21.420.000,00
		Jumlah konsultasi dan koordinasi ke dalam daerah	Kota Palangka Raya	4 Triwulan	21.000.000,00			4 Triwulan	21.420.000,00
2.10 - 2.10.0101 - 1.8	Penyediaan Jasa Event Palangka Raya Fair				96.985.000,00	APBD			98.924.700,00
		* Usulan SKPD			96.985.000,00				98.924.700,00
		Jumlah kegiatan Event Palangka Raya Fair	Kota Palangka Raya	1 Kegiatan	96.985.000,00			1 Kegiatan	98.924.700,00



Kode	Urusan/Bidang Urusan Pemerintahan Daerah Dan Program/Kegiatan	Indikator Kinerja Program/Kegiatan	Rencana Tahun 2020				Catatan Penting	Prakiraan Maju Rencana Tahun 2021	
			Lokasi	Target Capaian Kinerja	Kebutuhan Dana/pagu indikatif	Sumber Dana		Target Cap. Kinerja	Kebutuhan Dana/pagu indikatif
1	2	3	4	5	6	7	8	9	10
2.10 - 2.10.0101 - 1.10	Pemeliharaan Rutin/Berkala Gedung Kantor				24.180.000,00	APBD			50.000.000,00
		* Usulan SKPD			24.180.000,00				50.000.000,00
		Jumlah pemeliharaan gedung	Kota Palangka Raya	1 Gedung	24.180.000,00			1 Gedung	50.000.000,00
2.10 - 2.10.0101 - 1.11	Pemeliharaan Rutin/Berkala Kendaraan Dinas/Operasional				62.875.000,00	APBD			64.132.500,00
		* Usulan SKPD			62.875.000,00				64.132.500,00
		Jumlah Kendaraan Dinas/Badan/Operasional	Kota Palangka Raya	6 Kendaraan	62.875.000,00			6 Kendaraan	64.132.500,00
2.10 - 2.10.0101 - 1.14	Pengadaan Pakaian Khusus Hari-hari Tertentu				33.000.000,00	APBD			33.750.000,00
		* Usulan SKPD			33.000.000,00				33.750.000,00
		Jumlah pakaian khusus dan hari-hari tertentu	Kota Palangka Raya	44 Stell	33.000.000,00			45 Stell	33.750.000,00
2.10 - 2.10.0101 - 1.15	Pengadaan Pakaian Dinas Beserta Perlengkapannya				33.000.000,00	APBD			33.750.000,00
		* Usulan SKPD			33.000.000,00				33.750.000,00
		Jumlah Pakaian Dinas Harian (PDH)	Kota Palangka Raya	44 Stell	33.000.000,00			45 Stell	33.750.000,00
2.10 - 2.10.0101 - 1.16	Pendidikan dan Pelatihan Formal				7.517.400,00	APBD			7.667.748,00
		* Usulan SKPD			7.517.400,00				7.667.748,00
		Jumlah kegiatan pertriwulan	Kota Palangka Raya	4 Triwulan	7.517.400,00			4 Triwulan	7.667.748,00
2.10 - 2.10.0101 - 1.17	Penyusunan Laporan Capaian Kinerja dan Ikhtisar Realisasi Kinerja SKPD				6.271.000,00	APBD			6.396.420,00
		* Usulan SKPD			6.271.000,00				6.396.420,00
		Jumlah Dokumen Capaian Kinerja dan Ikhtisar Realisasi Kinerja SOPD	Kota Palangka Raya	6 Dokumen	6.271.000,00			6 Dokumen	6.396.420,00
2.10 - 2.10.0101 - 1.18	Penyusunan Pelaporan Keuangan				8.160.500,00	APBD			8.323.710,00
		* Usulan SKPD			8.160.500,00				8.323.710,00
		Jumlah Dokumen Keuangan (Triwulan, Semesteran dan Tahunan)	Kota Palangka Raya	4 Dokumen	8.160.500,00			4 Dokumen	8.323.710,00
2.10 - 2.10.0101 - 1.19	Penyusunan Program dan Rencana Kerja				55.575.300,00	APBD			56.686.777,00
		* Usulan SKPD			55.575.300,00				56.686.777,00
		Jumlah Dokumen Perencanaan Program/Kegiatan	Kota Palangka Raya	8 Dokumen	55.575.300,00			8 Dokumen	56.686.777,00
2.10 - 2.10.0101 - 1.20	Inventarisasi dan Pelaporan Barang Milik Daerah/Asat				45.000.000,00	APBD			45.900.000,00
		* Usulan SKPD			45.000.000,00				45.900.000,00
		Jumlah Dokumen Laporan Inventarisasi BMD	Kota Palangka Raya	1 Dokumen	45.000.000,00			1 Dokumen	45.900.000,00
2.10 - 2.10.0101 - 1.21	Penyediaan Makanan dan Minuman				7.200.000,00	APBD			7.344.000,00
		* Usulan SKPD			7.200.000,00				7.344.000,00
		Jumlah makanan dan minuman	Kota Palangka Raya	2 Jenis	7.200.000,00			2 Jenis	7.344.000,00

Kode	Urusan/Bidang Urusan Pemerintahan Daerah Dan Program/Kegiatan	Indikator Kinerja Program/Kegiatan	Rencana Tahun 2020				Catatan Penting	Prakiraan Maju Rencana Tahun 2021	
			Lokasi	Target Capaian Kinerja	Kebutuhan Dana/pagu indikatif	Sumber Dana		Target Cap. Kinerja	Kebutuhan Dana/pagu indikatif
1	2	3	4	5	6	7	8	9	10
2.10 - 2.10.0101 - 1.24	Penyediaan Jasa Surat Menyurat				1.650.000,00	APBD			1.650.000,00
		* Usulan SKPD			1.650.000,00				1.650.000,00
		Jumlah Materai	Kota Palangka Raya	350 Lembar	1.650.000,00			350 Lembar	1.650.000,00
2.10 - 2.10.0101 - 1.25	Penyediaan Jasa Kebersihan Kantor				4.393.905,00	APBD			4.481.783,00
		* Usulan SKPD			4.393.905,00				4.481.783,00
		Jumlah bahan dan alat pembersih	Kota Palangka Raya	15 Jenis	4.393.905,00			15 Jenis	4.481.783,00
2.10 - 2.10.0101 - 1.37	Pengadaan Perlengkapan Gedung Kantor				63.021.210,00	APBD			64.281.635,00
		* Usulan SKPD			63.021.210,00				64.281.635,00
		Jumlah Pengadaan Perlengkapan Gedung Kantor	Kota Palangka Raya	4 paket	63.021.210,00			4 Paket	64.281.635,00
2.10 - 2.10.0101 - 1.73	Penyedia Bahan Bacaan dan Perundang - undangan				30.800.000,00	APBD			30.804.000,00
		* Usulan SKPD			30.800.000,00				30.804.000,00
		Jumlah Bahan Bacaan dan Peraturan Perundang-undangan	Kota Palangka Raya	4 Jenis	30.800.000,00			5 Jenis	30.804.000,00
2.10 - 2.10.0101 - 1.86	Penyediaan Jasa Perbaikan Peralatan Kerja				30.000.000,00	APBD			30.600.000,00
		* Usulan SKPD			30.000.000,00				30.600.000,00
		Jumlah Jasa Servis Peralatan kantor	Kota Palangka Raya	4 Jenis	30.000.000,00			4 Jenis	30.600.000,00
2.10 - 2.10.0101 - 1.87	Rehabilitasi Sedang/Berat Gedung Kantor				25.000.000,00	APBD			25.500.000,00
		* Usulan SKPD			25.000.000,00				25.500.000,00
		Jumlah Rehabilitasi Sedang/Berat/Instalasi listrik dan Penambahan Daya	Kota Palangka Raya	1 Paket	25.000.000,00			1 Paket	25.500.000,00
2.10 - 2.10.0101 - 1.92	Bimbingan Teknis Implementasi Peraturan Perundang-Undangan				25.000.000,00	APBD			27.500.000,00
		* Usulan SKPD			25.000.000,00				27.500.000,00
		Jumlah kegiatan pertriwulan	Di Luar Kota Palangka Raya	4 Triwulan	25.000.000,00			4 Triwulan	27.500.000,00
2.10 - 2.10.0101 - 1.93	Pendidikan dan Pelatihan Pengembangan Sumberdaya Aparatur				200.000.000,00	APBD			228.664.000,00
		* Usulan SKPD			200.000.000,00				228.664.000,00
		Jumlah kegiatan pertriwulan	Di Luar Kota Palangka Raya	4 Triwulan	200.000.000,00			4 Triwulan	228.664.000,00
<b>2.10 - 2.10.0101 - 15</b>	<b>PROGRAM PENGELOLAAN INFORMASI DAN KOMUNIKASI PUBLIK</b>				<b>486.820.000,00</b>				<b>3.355.980.000,00</b>
2.10 - 2.10.0101 - 15.1	Diseminasi Media Luar Ruang				20.310.000,00	APBD			100.000.000,00
		* Usulan SKPD			20.310.000,00				100.000.000,00
		Jumlah Media Layanan Informasi dan Komunikasi Publik	Kota Palangka Raya	11 Media, 36 Diseminasi	20.310.000,00			11 Media, 40 Diseminasi	100.000.000,00
2.10 - 2.10.0101 - 15.2	Pengelolaan dan Pengembangan Media Center				20.310.000,00	APBD			165.000.000,00
		* Usulan SKPD			20.310.000,00				165.000.000,00

Kode	Urusan/Bidang Urusan Pemerintahan Daerah Dan Program/Kegiatan	Indikator Kinerja Program/Kegiatan	Rencana Tahun 2020				Catatan Penting	Prakiraan Maju Rencana Tahun 2021	
			Lokasi	Target Capaian Kinerja	Kebutuhan Dana/pagu indikatif	Sumber Dana		Target Cap. Kinerja	Kebutuhan Dana/pagu indikatif
1	2	3	4	5	6	7	8	9	10
		Jumlah Posting di Website (Berita + Photo )	Kota Palangka Raya	1.952 Posting	20.310.000,00			2.000 Posting	165.000.000,00
2.10 - 2.10.0101 - 15.3	Dialog Interaktif Melalui Siaran Radio/TV Daerah				20.310.000,00	APBD			60.000.000,00
		* Usulan SKPD			20.310.000,00				60.000.000,00
		Jumlah Dialog Interaktif	Kota Palangka Raya	3 kali Radio/3 kali TV Daerah	20.310.000,00			3 kali Radio/3 kali TV Daerah	60.000.000,00
2.10 - 2.10.0101 - 15.4	Sosialisasi dan Pembentukan Kelompok Informasi Masyarakat (KIM)				20.310.000,00	APBD			110.000.000,00
		* Usulan SKPD			20.310.000,00				110.000.000,00
		Jumlah peserta Kelompok Informasi Masyarakat (KIM)	Kota Palangka Raya	7 KIM	20.310.000,00			9 KIM	110.000.000,00
2.10 - 2.10.0101 - 15.5	Sosialisasi Kebijakan Pemerintah melalui Pertunjukan Tradisional				20.310.000,00	APBD			110.000.000,00
		* Usulan SKPD			20.310.000,00				110.000.000,00
		Jumlah Peserta sosialisasi	Kota Palangka Raya	4 Peserta	20.310.000,00			4 Peserta	110.000.000,00
2.10 - 2.10.0101 - 15.6	Forum Group Discusion (FGD) dan Sarasehan				20.310.000,00	APBD			120.000.000,00
		* Usulan SKPD			20.310.000,00				120.000.000,00
		Jumlah Kegiatan FGD dan Sarasehan	Kota Palangka Raya	6 Kegiatan	20.310.000,00			7 Kegiatan	120.000.000,00
2.10 - 2.10.0101 - 15.7	Pemberdayaan Sumber Daya Komunikasi dan Informasi Melalui Pusat Komunitas Kreatif				20.310.000,00	APBD			110.000.000,00
		* Usulan SKPD			20.310.000,00				110.000.000,00
		Jumlah Komunitas kreatif	Kota Palangka Raya	10 Komunitas	20.310.000,00			11 Komunitas	110.000.000,00
2.10 - 2.10.0101 - 15.8	Pengelolaan Opini dan Aspirasi Publik				20.310.000,00	APBD			125.000.000,00
		* Usulan SKPD			20.310.000,00				125.000.000,00
		Jumlah Media Sosial Milik Pemerintah Kota Palangka Raya	Kota Palangka Raya	4 Media Sosial	20.310.000,00			4 Media Sosial	125.000.000,00
2.10 - 2.10.0101 - 15.9	Pengembangan Sistem Komunikasi dan Informasi				20.310.000,00	APBD			125.000.000,00
		* Usulan SKPD			20.310.000,00				125.000.000,00
		Jumlah Media Sosial	Kota Palangka Raya	4 Media Sosial	20.310.000,00			4 Media Sosial	125.000.000,00
2.10 - 2.10.0101 - 15.10	Peningkatan SDM Dalam Bidang Komunikasi dan Informasi				20.310.000,00	APBD			125.000.000,00
		* Usulan SKPD			20.310.000,00				125.000.000,00
		Jumlah SDM yang terlatih	Di Luar Kota Palangka Raya	4 Orang	20.310.000,00			4 Orang	125.000.000,00
2.10 - 2.10.0101 - 15.11	Pengelolaan Layanan Pengaduan Masyarakat				20.310.000,00	APBD			175.000.000,00
		* Usulan SKPD			20.310.000,00				175.000.000,00
		Jumlah Pengaduan yang masuk	Kota Palangka Raya	336 Pengaduan	20.310.000,00			336 Pengaduan	175.000.000,00
2.10 - 2.10.0101 - 15.12	Forum Komunikasi dan Dialog Kehumasan				20.310.000,00	APBD			38.587.500,00
		* Usulan SKPD			20.310.000,00				38.587.500,00

Kode	Urusan/Bidang Urusan Pemerintahan Daerah Dan Program/Kegiatan	Indikator Kinerja Program/Kegiatan	Rencana Tahun 2020				Catatan Penting	Prakiraan Maju Rencana Tahun 2021	
			Lokasi	Target Capaian Kinerja	Kebutuhan Dana/pagu indikatif	Sumber Dana		Target Cap. Kinerja	Kebutuhan Dana/pagu indikatif
1	2	3	4	5	6	7	8	9	10
		Jumlah intensitas pertemuan	Kota Palangka Raya	1 Pertemuan	20.310.000,00			1 Pertemuan	38.587.500,00
2.10 - 2.10.0101 - 15.13	Pelaksanaan Jumpa Pers, Kunjungan Jurnalis, Pers Gathering				20.310.000,00	APBD			132.612.500,00
		* Usulan SKPD			20.310.000,00				132.612.500,00
		Jumlah pelaksanaan kegiatan	Kota Palangka Raya	2 Kegiatan	20.310.000,00			3 Kegiatan	132.612.500,00
2.10 - 2.10.0101 - 15.14	Kerjasama Liputan Pemuatan Berita di Koran, Televisi, Radio dan Media Online				20.310.000,00	APBD			600.000.000,00
		* Usulan SKPD			20.310.000,00				600.000.000,00
		Jumlah kerjasama dengan media	Kota Palangka Raya	3 Media	20.310.000,00			3 Media	600.000.000,00
2.10 - 2.10.0101 - 15.15	Aksi Informasi dan Komunikasi Publik (SAIK)				20.310.000,00	APBD			490.780.000,00
		* Usulan SKPD			20.310.000,00				490.780.000,00
		Jumlah Kegiatan yang dilaksanakan	Kota Palangka Raya	1 Kegiatan	20.310.000,00			1 Kegiatan	490.780.000,00
2.10 - 2.10.0101 - 15.16	Dokumentasi Kegiatan Pemerintah Kota Palangka Raya				20.310.000,00	APBD			79.000.000,00
		* Usulan SKPD			20.310.000,00				79.000.000,00
		Jumlah Dokumentasi Kegiatan	Kota Palangka Raya	1 Dokumentasi	20.310.000,00			1 Dokumentasi	79.000.000,00
2.10 - 2.10.0101 - 15.17	Pengelolaan Command Center				20.310.000,00	APBD			160.000.000,00
		* Usulan SKPD			20.310.000,00				160.000.000,00
		Jumlah Command Center	Kota Palangka Raya	1 Command Center	20.310.000,00			1 Command Center	160.000.000,00
2.10 - 2.10.0101 - 15.18	Pelayanan dan Dokumentasi Publik				20.310.000,00	APBD			170.000.000,00
		* Usulan SKPD			20.310.000,00				170.000.000,00
		Persentase Layanan Informasi Publik	Kota Palangka Raya	80 Persen	20.310.000,00			85 Persen	170.000.000,00
2.10 - 2.10.0101 - 15.19	Pengadaan Ruang Pengelolaan Layanan Informasi dan Dokumentasi				30.310.000,00	APBD			200.000.000,00
		* Usulan SKPD			30.310.000,00				200.000.000,00
		Jumlah Pengadaan Ruangan Desk Layanan	Kota Palangka Raya	1 Paket	30.310.000,00			1 Paket	200.000.000,00
2.10 - 2.10.0101 - 15.20	Pengembangan PPID Pemerintah Kota Palangka Raya				30.310.000,00	APBD			60.000.000,00
		* Usulan SKPD			30.310.000,00				60.000.000,00
		Jumlah Dokumen Informasi Publik	Kota Palangka Raya	328 Dokumen	30.310.000,00			338 Dokumen	60.000.000,00
2.10 - 2.10.0101 - 15.21	Sosialisasi dan Koordinasi Komisi Informasi (KI) Pemeritah Kota Palangka Raya				30.310.000,00	APBD			60.000.000,00
		* Usulan SKPD			30.310.000,00				60.000.000,00
		Jumlah Peserta yang mengikuti sosialisasi/ koordinasi	Kota Palangka Raya	36 Orang	30.310.000,00			37 Orang	60.000.000,00
2.10 - 2.10.0101 - 15.22	Pengelolaan Keaktifan Domain dan Sub Domain PPID Utama dan Pembantu di Seluruh SOPD lingkup Pemerintah Kota Palangka Raya				30.310.000,00	APBD			40.000.000,00

Kode	Urusan/Bidang Urusan Pemerintahan Daerah Dan Program/Kegiatan	Indikator Kinerja Program/Kegiatan	Rencana Tahun 2020				Catatan Penting	Prakiraan Maju Rencana Tahun 2021	
			Lokasi	Target Capaian Kinerja	Kebutuhan Dana/pagu indikatif	Sumber Dana		Target Cap. Kinerja	Kebutuhan Dana/pagu indikatif
1	2	3	4	5	6	7	8	9	10
		* Usulan SKPD Jumlah Domain dan Sub Domain PPID Utama dan Pembantu dilingkup Pemerintah Kota Palangka Raya	Kota Palangka Raya	30 Sub Domain	30.310.000,00 30.310.000,00			31 Sub Domain	40.000.000,00 40.000.000,00
<b>2.10 - 2.10.0101 - 16</b>	<b>PROGRAM PENGELOLAAN APLIKASI INFORMATIKA</b>				<b>5.525.580.000,00</b>				<b>9.580.000.000,00</b>
2.10 - 2.10.0101 - 16.1	Penetapan, Monitoring Nama Domain dan Sub Domain palangkaraya.go.id				30.310.000,00	APBD			100.000.000,00
		* Usulan SKPD Jumlah Sub Domain PD yang aktif	Kota Palangka Raya	36 Sub Domain	30.310.000,00 30.310.000,00			40 Sub Domain	100.000.000,00 100.000.000,00
2.10 - 2.10.0101 - 16.2	Pengembangan Aplikasi Palangka Raya Mobile				30.310.000,00	APBD			100.000.000,00
		* Usulan SKPD Jumlah Pengembangan Aplikasi Pemerintah Publik yang terintegrasi	Kota Palangka Raya	1 Aplikasi	30.310.000,00 30.310.000,00			1 Aplikasi	100.000.000,00 100.000.000,00
2.10 - 2.10.0101 - 16.3	Optimalisasi Website Perangkat Daerah				30.310.000,00	APBD			200.000.000,00
		* Usulan SKPD Jumlah Konten Website PD dengan data yang update/terbaru	Kota Palangka Raya	10 Konten	30.310.000,00 30.310.000,00			10 Konten	200.000.000,00 200.000.000,00
2.10 - 2.10.0101 - 16.4	Pengembangan Aplikasi Pemerintah dan Publik yang Terintegrasi				30.310.000,00	APBD			2.500.000.000,00
		* Usulan SKPD Jumlah Pengembangan Aplikasi Pemerintah dan Publik yang Terintegrasi	Kota Palangka Raya	2 Aplikasi	30.310.000,00 30.310.000,00			2 Aplikasi	2.500.000.000,00 2.500.000.000,00
2.10 - 2.10.0101 - 16.5	Monitoring Keamanan Informasi				30.310.000,00	APBD			150.000.000,00
		* Usulan SKPD Jumlah Data Monitoring Keamanan Informasi	Kota Palangka Raya	1 Dokumen	30.310.000,00 30.310.000,00			1 Dokumen	150.000.000,00 150.000.000,00
2.10 - 2.10.0101 - 16.6	Bimtek Pengembangan Teknologi Informatika dan Komunikasi (TIK)				30.310.000,00	APBD			150.000.000,00
		* Usulan SKPD Jumlah pegawai yang mengikuti Bimtek	Di Luar Kota Palangka Raya	100 Orang	30.310.000,00 30.310.000,00			100 Orang	150.000.000,00 150.000.000,00
2.10 - 2.10.0101 - 16.7	Sosialisasi Teknologi Informatika dan Komunikasi (TIK)				30.310.000,00	APBD			150.000.000,00
		* Usulan SKPD Jumlah peserta yang mengikuti Sosialisasi	Kota Palangka Raya	100 Orang	30.310.000,00 30.310.000,00			100 Orang	150.000.000,00 150.000.000,00
2.10 - 2.10.0101 - 16.8	Audit Keamanan Informasi Intra dan Internet Pemerintah Kota Palangka Raya				30.310.000,00	APBD			150.000.000,00
		* Usulan SKPD Jumlah Dokumen Keamanan Informasi	Kota Palangka Raya	4 Dokumen	30.310.000,00 30.310.000,00			4 Dokumen	150.000.000,00 150.000.000,00
2.10 - 2.10.0101 - 16.9	Penyusunan Master Plan Smart City Kota Palangka Raya 2019-2025				30.310.000,00	APBD			300.000.000,00

Kode	Urusan/Bidang Urusan Pemerintahan Daerah Dan Program/Kegiatan	Indikator Kinerja Program/Kegiatan	Rencana Tahun 2020				Catatan Penting	Prakiraan Maju Rencana Tahun 2021	
			Lokasi	Target Capaian Kinerja	Kebutuhan Dana/pagu indikatif	Sumber Dana		Target Cap. Kinerja	Kebutuhan Dana/pagu indikatif
1	2	3	4	5	6	7	8	9	10
		* Usulan SKPD Jumlah dokumen Smart City Kota Palangka Raya	Kota Palangka Raya	1 Dokumen	30.310.000,00 30.310.000,00			1 Dokumen	300.000.000,00 300.000.000,00
2.10 - 2.10.0101 - 16.10	Pembentukan Perda/Perwal TIK Kota Palangka Raya				20.310.000,00	APBD			175.000.000,00
		* Usulan SKPD Jumlah Perda/ Perwal TIK Kota Palangka Raya	Kota Palangka Raya	1 Dokumen	20.310.000,00 20.310.000,00			1 Dokumen	175.000.000,00 175.000.000,00
2.10 - 2.10.0101 - 16.11	Pembentukan Perda/Perwal Tata Kelola Smart City Kota Palangka Raya				23.248.000,00	APBD			175.000.000,00
		* Usulan SKPD Jumlah Perda/ Perwal Tata Kelola Smart City Kota Palangka Raya	Kota Palangka Raya	1 Dokumen	23.248.000,00 23.248.000,00			1 Dokumen	175.000.000,00 175.000.000,00
2.10 - 2.10.0101 - 16.12	Pengembangan SDM Teknologi Informatika dan Komunikasi (TIK)				23.248.000,00	APBD			100.000.000,00
		* Usulan SKPD Jumlah ASN yang mempunyai sertifikasi kompetensi TIK	Kota Palangka Raya	4 Orang	23.248.000,00 23.248.000,00			4 Orang	100.000.000,00 100.000.000,00
2.10 - 2.10.0101 - 16.13	Pembentukan dan Sosialisasi GCIO Kota Palangka Raya				23.248.000,00	APBD			125.000.000,00
		* Usulan SKPD Jumlah Kegiatan	Kota Palangka Raya	1 Kegiatan	23.248.000,00 23.248.000,00			1 Kegiatan	125.000.000,00 125.000.000,00
2.10 - 2.10.0101 - 16.14	Pembinaan GCIO Kota Palangka Raya				23.248.000,00	APBD			70.000.000,00
		* Usulan SKPD Jumlah kegiatan pembinaan	Kota Palangka Raya	1 Kegiatan	23.248.000,00 23.248.000,00			1 Kegiatan	70.000.000,00 70.000.000,00
2.10 - 2.10.0101 - 16.15	Pembentukan dan Sosialisasi Dewan TIK Kota Palangka Raya				23.248.000,00	APBD			125.000.000,00
		* Usulan SKPD Jumlah kegiatan	Kota Palangka Raya	1 Kegiatan	23.248.000,00 23.248.000,00			1 Kegiatan	125.000.000,00 125.000.000,00
2.10 - 2.10.0101 - 16.16	Pembinaan Dewan TIK Kota Palangka Raya				23.248.000,00	APBD			70.000.000,00
		* Usulan SKPD Jumlah kegiatan pembinaan	Kota Palangka Raya	2 Kegiatan	23.248.000,00 23.248.000,00			2 Kegiatan	70.000.000,00 70.000.000,00
2.10 - 2.10.0101 - 16.17	Maintenance Infrastruktur Jaringan Server dan Piranti TIK				23.248.000,00	APBD			2.000.000.000,00
		* Usulan SKPD Persentase Tersedianya sarana TIK siap pakai dan bebas kendala secara berkelanjutan	Kota Palangka Raya	40 Persen	23.248.000,00 23.248.000,00			50 Persen	2.000.000.000,00 2.000.000.000,00
2.10 - 2.10.0101 - 16.18	Pengelolaan Interkoneksi Jaringan Intra Pemerintah Kota Palangka Raya				5.000.000.000,00	APBD			2.000.000.000,00
		* Usulan SKPD Persentase Tersedianya sarana jaringan TIK intra Pemerintah Kota Palangka Raya	Kota Palangka Raya	40 Persen	5.000.000.000,00 5.000.000.000,00			50 Persen	2.000.000.000,00 2.000.000.000,00

Kode	Urusan/Bidang Urusan Pemerintahan Daerah Dan Program/Kegiatan	Indikator Kinerja Program/Kegiatan	Rencana Tahun 2020				Catatan Penting	Prakiraan Maju Rencana Tahun 2021	
			Lokasi	Target Capaian Kinerja	Kebutuhan Dana/pagu indikatif	Sumber Dana		Target Cap. Kinerja	Kebutuhan Dana/pagu indikatif
1	2	3	4	5	6	7	8	9	10
2.10 - 2.10.0101 - 16.19	Penyediaan Akses Internet (WIFI) Gratis bagi Masyarakat Kota Palangka Raya				23.248.000,00	APBD			660.000.000,00
		* Usulan SKPD			23.248.000,00				660.000.000,00
		Jumlah Titik Akses Internet	Kota Palangka Raya	15 Titik Lokasi	23.248.000,00			15 Titik Lokasi	660.000.000,00
2.10 - 2.10.0101 - 16.20	Pemasangan CCTV di Tempat Strategis				23.248.000,00	APBD			140.000.000,00
		* Usulan SKPD			23.248.000,00				140.000.000,00
		Jumlah titik lokasi pemasangan CCTV	Kota Palangka Raya	16 Titik Lokasi	23.248.000,00			16 Titik Lokasi	140.000.000,00
2.10 - 2.10.0101 - 16.21	Penyelenggaraan Keamanan Jaringan dan Internet Sehat				23.248.000,00	APBD			140.000.000,00
		* Usulan SKPD			23.248.000,00				140.000.000,00
		Jumlah Pelaksanaan kegiatan	Kota Palangka Raya	2 Kegiatan	23.248.000,00			2 Kegiatan	140.000.000,00
<b>2.14 - 2.10.0101 - 15</b>	<b>PROGRAM PENYELENGGARAAN STATISTIK SEKTORAL</b>				<b>162.736.000,00</b>				<b>890.000.000,00</b>
2.14 - 2.10.0101 - 15.1	Kerjasama dengan Dunia Usaha/Lembaga tentang Penyusunan Buku Statistik				23.248.000,00	APBD			140.000.000,00
		* Usulan SKPD			23.248.000,00				140.000.000,00
		Jumlah Buku Statistik Kota Palangka Raya	Kota Palangka Raya	100 Buku	23.248.000,00			100 Buku	140.000.000,00
2.14 - 2.10.0101 - 15.2	Pengumpulan Data Statistik Sektoral (di Lapangan (Survei) dan Pengumpulan Data di OPD)				23.248.000,00	APBD			245.000.000,00
		* Usulan SKPD			23.248.000,00				245.000.000,00
		Tersedianya data statistik sektoral untuk perencanaan pembangunan	Kota Palangka Raya	1 Dokumen	23.248.000,00			2 Dokumen	245.000.000,00
2.14 - 2.10.0101 - 15.3	Pengolahan Data Statistik Sektoral (Integrasi Data, Klasifikasi, Penginputan)				23.248.000,00	APBD			90.000.000,00
		* Usulan SKPD			23.248.000,00				90.000.000,00
		Tersedianya data statistik sektoral untuk perencanaan pembangunan	Kota Palangka Raya	1 Dokumen	23.248.000,00			1 Dokumen	90.000.000,00
2.14 - 2.10.0101 - 15.4	Analisis Data Statistik Sektoral (Penyusunan Naskah Output, Validasi Output, Penerapan Disclosure Control)				23.248.000,00	APBD			55.000.000,00
		* Usulan SKPD			23.248.000,00				55.000.000,00
		Tersedianya data statistik sektoral untuk perencanaan pembangunan	Kota Palangka Raya	1 Dokumen	23.248.000,00			1 Dokumen	55.000.000,00
2.14 - 2.10.0101 - 15.5	Pengembangan Infrastruktur Statistik				23.248.000,00	APBD			110.000.000,00
		* Usulan SKPD			23.248.000,00				110.000.000,00
		Jumlah Pembangunan sistem 1 Data Statistik Sektoral	Kota Palangka Raya	1 Aplikasi, 1 Data	23.248.000,00			1 Aplikasi, 1 Data	110.000.000,00
2.14 - 2.10.0101 - 15.6	Diseminasi Data Statistik Sektoral				23.248.000,00	APBD			100.000.000,00
		* Usulan SKPD			23.248.000,00				100.000.000,00
		Jumlah Data Statistik Sektoral	Kota Palangka Raya	1 Dokumen	23.248.000,00			1 Dokumen	100.000.000,00
2.14 - 2.10.0101 - 15.7	Peningkatan Kapasitas Kelembagaan Statistik Sektoral				23.248.000,00	APBD			150.000.000,00

Kode	Urusan/Bidang Urusan Pemerintahan Daerah Dan Program/Kegiatan	Indikator Kinerja Program/Kegiatan	Rencana Tahun 2020				Catatan Penting	Prakiraan Maju Rencana Tahun 2021	
			Lokasi	Target Capaian Kinerja	Kebutuhan Dana/pagu indikatif	Sumber Dana		Target Cap. Kinerja	Kebutuhan Dana/pagu indikatif
1	2	3	4	5	6	7	8	9	10
		* Usulan SKPD - Jumlah SDM Yang mengikuti Bimtek dan Diklat Teknis,- Jumlah Perwal tentang penyelenggaraan statistik sektoral	Kota Palangka Raya	4 Orang, 1 Dokumen	23.248.000,00 23.248.000,00			4 Orang, 1 Dokumen	150.000.000,00 150.000.000,00
<b>2.15 - 2.10.0101 - 15</b>	<b>PROGRAM PENYELENGGARAAN PENGAMANAN INFORMASI PEMERINTAH DAERAH</b>				<b>195.447.300,00</b>				<b>2.869.000.000,00</b>
2.15 - 2.10.0101 - 15.1	Penyusunan Kebijakan Tata Kelola Keamanan Informasi				20.049.700,00	APBD			350.000.000,00
		* Usulan SKPD Jumlah dokumen Tata Kelola Keamanan Informasi Pemerintah Daerah	Kota Palangka Raya	1 Dokumen	20.049.700,00 20.049.700,00			2 Dokumen	350.000.000,00 350.000.000,00
2.15 - 2.10.0101 - 15.2	Penilaian Mandiri Penerapan Sistem Manajemen Pengamanan Informasi				15.000.000,00	APBD			30.000.000,00
		* Usulan SKPD Persentase Sistem Elektronik yang telah diidentifikasi kerentanan dan resikonya sesuai prosedur dan standar	Kota Palangka Raya	10 Persen	15.000.000,00 15.000.000,00			25 Persen	30.000.000,00 30.000.000,00
2.15 - 2.10.0101 - 15.3	Literasi Keamanan Informasi				20.049.700,00	APBD			100.000.000,00
		* Usulan SKPD Jumlah peserta sosialisasi	Kota Palangka Raya	50 Orang	20.049.700,00 20.049.700,00			60 Orang	100.000.000,00 100.000.000,00
2.15 - 2.10.0101 - 15.4	Peningkatan Kapasitas Aparatur Pemerintah Daerah di Bidang Keamanan Informasi				20.049.700,00	APBD			69.000.000,00
		* Usulan SKPD - Jumlah SDM yang mengikuti diklat pembentukan sandiman dan penjenjangannya.- Jumlah SDM yang mengikuti diklat teknis keamanan informasi	Kota Palangka Raya	1 Orang, 3 Orang	20.049.700,00 20.049.700,00			2 Orang, 7 Orang	69.000.000,00 69.000.000,00
2.15 - 2.10.0101 - 15.5	Pemberian Tunjangan Khusus Pengamanan Persandian dan Tunjangan Fungsional di Bidang Keamanan Informasi				20.049.700,00	APBD			80.000.000,00
		* Usulan SKPD Jumlah Tunjangan Yang Diberikan Untuk Pengamanan Persandian	Kota Palangka Raya	9 Orang	20.049.700,00 20.049.700,00			10 Orang	80.000.000,00 80.000.000,00
2.15 - 2.10.0101 - 15.6	Pengembangan Layanan Keamanan Informasi				20.049.700,00	APBD			1.700.000.000,00
		* Usulan SKPD 1. Terbentuknya CISRT, 2. Tersedianya sarana pendukung terkait fungsi penanggulangan dan pemulihan Keamanan informasi, 3. Persentase Sistem Elektronik yg telah tersertifikasi	Kota Palangka Raya	1 Kegiatan, 1 Paket, 10%	20.049.700,00 20.049.700,00			2 Kegiatan, 2 Paket, 20%	1.700.000.000,00 1.700.000.000,00
2.15 - 2.10.0101 - 15.7	Peningkatan Kapasitas Teknologi Keamanan Informasi				20.049.700,00	APBD			405.000.000,00
		* Usulan SKPD			20.049.700,00				405.000.000,00



Kode	Urusan/Bidang Urusan Pemerintahan Daerah Dan Program/Kegiatan	Indikator Kinerja Program/Kegiatan	Rencana Tahun 2020				Catatan Penting	Prakiraan Maju Rencana Tahun 2021	
			Lokasi	Target Capaian Kinerja	Kebutuhan Dana/pagu indikatif	Sumber Dana		Target Cap. Kinerja	Kebutuhan Dana/pagu indikatif
1	2	3	4	5	6	7	8	9	10
		1. Tersedianya Sarana Pendukung Indentifikasi, 2. Tersedianya Perangkat Keamanan jaringan End Points (Firewall, IPS, IDS, Antivirus dll), 3. Tersedianya Perangkat Perlindungan Informasi pd Keg. penting melalui pengacak sinyal, 4. Jumlah Keg. Percepatan Pemanfaatan Sertifikasi	Kota Palangka Raya	1 Paket, 1 Paket, 1 Paket, 1 Kegiatan	20.049.700,00			2 Paket, 2 Paket, 1 Paket, 1 Kegiatan	405.000.000,00
2.15 - 2.10.0101 - 15.8	Audit Keamanan Informasi				20.049.700,00	APBD			35.000.000,00
		* Usulan SKPD			20.049.700,00				35.000.000,00
		Persentase Sistem Elektronik yang sudah diaudit	Kota Palangka Raya	10 Persen	20.049.700,00			25 Persen	35.000.000,00
2.15 - 2.10.0101 - 15.9	Monitoring, Evaluasi, dan Pelaporan di Bidang Keamanan Informasi				20.049.700,00	APBD			35.000.000,00
		* Usulan SKPD			20.049.700,00				35.000.000,00
		Jumlah Perangkat Daerah Pemerintah Kota palangka Raya yang akan dimonitoring dan dievaluasi	Kota Palangka Raya	8 Daerah	20.049.700,00			15 Perangkat Daerah	35.000.000,00
2.15 - 2.10.0101 - 15.10	Pengamanan dan Pemanfaatan Jaringan Komunikasi Sandi				20.049.700,00	APBD			65.000.000,00
		* Usulan SKPD			20.049.700,00				65.000.000,00
		Persentase Keterhubungan Perangkat Daerah dalam jaring komunikasi sandi	Kota Palangka Raya	10 Persen	20.049.700,00			25 Persen	65.000.000,00
	<b>Jumlah</b>				<b>7.979.231.495,00</b>				<b>18.531.529.175,00</b>

## RUMUSAN RENCANA PROGRAM DAN KEGIATAN PERANGKAT DAERAH TAHUN 2020 DAN PRAKIRAAN MAJU TAHUN 2021

**NAMA OPD: DINAS KOPERASI, USAHA KECIL, DAN MENENGAH**

Kode	Urusan/Bidang Urusan Pemerintahan Daerah Dan Program/Kegiatan	Indikator Kinerja Program/Kegiatan	Rencana Tahun 2020				Catatan Penting	Prakiraan Maju Rencana Tahun 2021	
			Lokasi	Target Capaian Kinerja	Kebutuhan Dana/pagu indikatif	Sumber Dana		Target Cap. Kinerja	Kebutuhan Dana/pagu indikatif
1	2	3	4	5	6	7	8	9	10
2.11 - 2.11.0101 - 1	<b>PROGRAM PENINGKATAN PELAYANAN PEMERINTAH</b>				2.011.305.421,00				2.251.750.778,00
2.11 - 2.11.0101 - 1.1	Penyediaan Jasa Komunikasi, Sumber Daya Air dan Listrik				74.750.000,00	APBD			108.420.000,00
		* Usulan SKPD			74.750.000,00				108.420.000,00
		Jumlah Rekening Telepon, Listrik dan Jaringan Internet	Kota Palangka Raya	3 rekening	74.750.000,00			3 rekening	108.420.000,00
2.11 - 2.11.0101 - 1.2	Penyediaan Jasa Administrasi Keuangan				386.739.000,00	APBD			464.093.500,00
		* Usulan SKPD			386.739.000,00				464.093.500,00
		Terpenuhinya honor pengelola keuangan dan tenaga kontrak	Kota Palangka Raya	100 %	386.739.000,00			100 %	464.093.500,00
2.11 - 2.11.0101 - 1.3	Penyediaan Alat Tulis Kantor				60.903.500,00	APBD			78.000.000,00
		* Usulan SKPD			60.903.500,00				78.000.000,00
		Terpenuhinya kebutuhan alat tulis kantor	Kota Palangka Raya	46 jenis ATK	60.903.500,00			100 %	78.000.000,00
2.11 - 2.11.0101 - 1.4	Penyediaan Barang Cetak dan Penggandaan				27.600.000,00	APBD			39.000.000,00
		* Usulan SKPD			27.600.000,00				39.000.000,00
		Jumlah kebutuhan barang cetak dan penggandaan yang terpenuhinya	Kota Palangka Raya	9 Jenis	27.600.000,00			100 %	39.000.000,00
2.11 - 2.11.0101 - 1.5	Penyediaan Komponen Instalasi Listrik/Penerangan Bangunan Kantor				6.000.000,00	APBD			7.800.000,00
		* Usulan SKPD			6.000.000,00				7.800.000,00
		Jumlah komponen untuk keperluan instalasi listrik dan kantor	Kota Palangka Raya	6 komponen	6.000.000,00			100 %	7.800.000,00
2.11 - 2.11.0101 - 1.6	Rapat-rapat Koordinasi dan Konsultasi ke Luar Daerah				285.000.000,00	APBD			271.177.400,00
		* Usulan SKPD			285.000.000,00				271.177.400,00
		Presentase jumlah keikutsertaan dalam kegiatan konsultasi, koordinasi, kaji banding dan workshop yang diikuti luar daerah	Di Luar Kota Palangka Raya	100 %	285.000.000,00			100 %	271.177.400,00
2.11 - 2.11.0101 - 1.7	Rapat-rapat Koordinasi dan Konsultasi ke Dalam Daerah				102.664.692,00	APBD			26.417.049,00
		* Usulan SKPD			102.664.692,00				26.417.049,00
		Presentase tepenuhinya pelaksanaan tugas baik rapat/ koordinasi dalam daerah	Kota Palangka Raya	100 %	102.664.692,00			100 %	26.417.049,00
2.11 - 2.11.0101 - 1.8	Penyediaan Jasa Event Palangka Raya Fair				127.295.000,00	APBD			130.000.000,00
		* Usulan SKPD			127.295.000,00				130.000.000,00

Kode	Urusan/Bidang Urusan Pemerintahan Daerah Dan Program/Kegiatan	Indikator Kinerja Program/Kegiatan	Rencana Tahun 2020				Catatan Penting	Prakiraan Maju Rencana Tahun 2021	
			Lokasi	Target Capaian Kinerja	Kebutuhan Dana/pagu indikatif	Sumber Dana		Target Cap. Kinerja	Kebutuhan Dana/pagu indikatif
1	2	3	4	5	6	7	8	9	10
		Terlaksananya kegiatan pameran Palangka Raya Fair	Kota Palangka Raya	1 kegiatan	127.295.000,00			100 %	130.000.000,00
2.11 - 2.11.0101 - 1.9	Pengadaan Peralatan Gedung Kantor				70.950.000,00	APBD			116.699.700,00
		* Usulan SKPD			70.950.000,00				116.699.700,00
		Jumlah kebutuhan peralatan gedung kantor yang terpenuhi	Kota Palangka Raya	8 jenis	70.950.000,00			100 %	116.699.700,00
2.11 - 2.11.0101 - 1.10	Pemeliharaan Rutin/Berkala Gedung Kantor				16.000.000,00	APBD			13.000.000,00
		* Usulan SKPD			16.000.000,00				13.000.000,00
		Terlaksananya Pemeliharaan Gedung Kantor	Kota Palangka Raya	100 %	16.000.000,00			100 %	13.000.000,00
2.11 - 2.11.0101 - 1.11	Pemeliharaan Rutin/Berkala Kendaraan Dinas/Operasional				91.547.524,00	APBD			130.000.000,00
		* Usulan SKPD			91.547.524,00				130.000.000,00
		Jumlah kendaraan Dinas roda 4 dan roda 2 yang mendapatkan perawatan dan administrasi STNK	Kota Palangka Raya	100 %	91.547.524,00			100 %	130.000.000,00
2.11 - 2.11.0101 - 1.12	Pemeliharaan Rutin/Berkala Perlengkapan Gedung Kantor				16.000.000,00	APBD			13.000.000,00
		* Usulan SKPD			16.000.000,00				13.000.000,00
		Jumlah peralatan kerja/ barang inventaris ruangan gedung kantor yang diperbaiki	Kota Palangka Raya	4 jenis	16.000.000,00			100 %	13.000.000,00
2.11 - 2.11.0101 - 1.14	Pengadaan Pakaian Khusus Hari-hari Tertentu				16.000.000,00	APBD			27.936.000,00
		* Usulan SKPD			16.000.000,00				27.936.000,00
		Tersedianya pakaian olah raga bagi ASN dan PTT	Kota Palangka Raya	37 orang	16.000.000,00			100 %	27.936.000,00
2.11 - 2.11.0101 - 1.15	Pengadaan Pakaian Dinas Beserta Perlengkapannya				51.725.000,00	APBD			65.306.800,00
		* Usulan SKPD			51.725.000,00				65.306.800,00
		Tersedianya pakaian dinas bagi ASN dan PTT	Kota Palangka Raya	37 orang	51.725.000,00			100 %	65.306.800,00
2.11 - 2.11.0101 - 1.17	Penyusunan Laporan Capaian Kinerja dan Ikhtisar Realisasi Kinerja SKPD				12.000.000,00	APBD			11.375.000,00
		* Usulan SKPD			12.000.000,00				11.375.000,00
		Jumlah laporan kinerja SKPD (Lakip/ Sakip, Tepra, Monev, SIMPPD)	Kota Palangka Raya	4 laporan	12.000.000,00			100 %	11.375.000,00
2.11 - 2.11.0101 - 1.18	Penyusunan Pelaporan Keuangan				10.800.000,00	APBD			13.000.000,00
		* Usulan SKPD			10.800.000,00				13.000.000,00
		Jumlah laporan SPJ, SPP-SPM, SP2D, Prognosis, LRA, LO, Neraca Akhir Tahun	Kota Palangka Raya	9 laporan	10.800.000,00			100 %	13.000.000,00
2.11 - 2.11.0101 - 1.19	Penyusunan Program dan Rencana Kerja				12.730.000,00	APBD			45.669.019,00
		* Usulan SKPD			12.730.000,00				45.669.019,00
		Jumlah dokumen renja RKA, DNA, Renja Perubahan, RKA Perubahan, DPA Perubahan, Rencana Operasional	Kota Palangka Raya	7 dokumen	12.730.000,00			100 %	45.669.019,00

Kode	Urusan/Bidang Urusan Pemerintahan Daerah Dan Program/Kegiatan	Indikator Kinerja Program/Kegiatan	Rencana Tahun 2020				Catatan Penting	Prakiraan Maju Rencana Tahun 2021	
			Lokasi	Target Capaian Kinerja	Kebutuhan Dana/pagu indikatif	Sumber Dana		Target Cap. Kinerja	Kebutuhan Dana/pagu indikatif
1	2	3	4	5	6	7	8	9	10
2.11 - 2.11.0101 - 1.20	Inventarisasi dan Pelaporan Barang Milik Daerah/Kantor				6.400.000,00	APBD			13.000.000,00
		* Usulan SKPD Terpenuhinya inventaris barang kantor	Kota Palangka Raya	100 %	6.400.000,00 6.400.000,00			100 %	13.000.000,00 13.000.000,00
2.11 - 2.11.0101 - 1.21	Penyediaan Makanan dan Minuman				26.560.000,00	APBD			52.524.550,00
		* Usulan SKPD Presentase jumlah jamuan makanan dan minuman harian bagi tamu dan PTT	Kota Palangka Raya	100 %	26.560.000,00 26.560.000,00			100 %	52.524.550,00 52.524.550,00
2.11 - 2.11.0101 - 1.24	Penyediaan Jasa Surat Menyurat				10.000.000,00	APBD			13.000.000,00
		* Usulan SKPD Terpenuhinya kebutuhan surat menyurat	Kota Palangka Raya	1.200 surat	10.000.000,00 10.000.000,00			1.200 surat	13.000.000,00 13.000.000,00
2.11 - 2.11.0101 - 1.25	Penyediaan Jasa Kebersihan Kantor				19.200.000,00	APBD			11.960.000,00
		* Usulan SKPD Terpenuhinya fasilitasi kebersihan kantor	Kota Palangka Raya	100 %	19.200.000,00 19.200.000,00			100 %	11.960.000,00 11.960.000,00
2.11 - 2.11.0101 - 1.37	Pengadaan Perlengkapan Gedung Kantor				260.000.000,00	APBD			300.000.000,00
		* Usulan SKPD Jumlah kebutuhan perlengkapan kantor	Kota Palangka Raya	10 jenis	260.000.000,00 260.000.000,00			100 %	300.000.000,00 300.000.000,00
2.11 - 2.11.0101 - 1.76	Penataan Halaman dan Taman Kantor				10.000.000,00	APBD			13.000.000,00
		* Usulan SKPD Terpenuhinya penataan halaman dan tanaman kantor	Kota Palangka Raya	100 %	10.000.000,00 10.000.000,00			100 %	13.000.000,00 13.000.000,00
2.11 - 2.11.0101 - 1.88	Penyediaan Jasa Administrasi Kepegawaian				5.000.000,00	APBD			6.500.000,00
		* Usulan SKPD Tersedianya sistem pengelola administrasi kepegawaian	Kota Palangka Raya	100 %	5.000.000,00 5.000.000,00			100 %	6.500.000,00 6.500.000,00
2.11 - 2.11.0101 - 1.92	Bimbingan Teknis Implementasi Peraturan Perundang-Undangan				100.000.000,00	APBD			130.000.000,00
		* Usulan SKPD Terlaksananya aparatur Dinas KUKM Kota Palangka Raya untuk mengikuti Bimbingan teknis implementasi perundang-undangan	Di Luar Kota Palangka Raya	100 %	100.000.000,00 100.000.000,00			100 %	130.000.000,00 130.000.000,00
2.11 - 2.11.0101 - 1.96	Pengadaan Peralatan Kantor				155.440.705,00	APBD			105.300.000,00
		* Usulan SKPD Jumlah kebutuhan peralatan kantor yang terpenuhi	Kota Palangka Raya	6 jenis	155.440.705,00 155.440.705,00			100 %	105.300.000,00 105.300.000,00
2.11 - 2.11.0101 - 1.99	Penyediaan Jasa Publikasi Surat Kabar, Majalah dan Media Elektronik				50.000.000,00	APBD			45.571.760,00
		* Usulan SKPD Tersedianya Jasa Publikasi Surat kabar dan Majalah	Kota Palangka Raya	100 %	50.000.000,00 50.000.000,00			100 %	45.571.760,00 45.571.760,00

Kode	Urusan/Bidang Urusan Pemerintahan Daerah Dan Program/Kegiatan	Indikator Kinerja Program/Kegiatan	Rencana Tahun 2020				Catatan Penting	Prakiraan Maju Rencana Tahun 2021	
			Lokasi	Target Capaian Kinerja	Kebutuhan Dana/pagu indikatif	Sumber Dana		Target Cap. Kinerja	Kebutuhan Dana/pagu indikatif
1	2	3	4	5	6	7	8	9	10
2.11 - 2.11.0101 - 15	PROGRAM PENGEMBANGAN KEWIRAUSAHAAN DAN KEUNGGULAN KOMPETITIF USAHA KECIL DAN MENENGAH DAN KOPERASI				564.828.750,00				713.300.000,00
2.11 - 2.11.0101 - 15.1	Peningkatan Kerjasama di Bidang HKI				200.000.000,00	APBD			48.000.000,00
		* Usulan SKPD			200.000.000,00				48.000.000,00
		UMK yang memiliki Sertifikat HAKI	Kota Palangka Raya	120 UMKM	200.000.000,00			125 UMKM	48.000.000,00
2.11 - 2.11.0101 - 15.2	Penyelenggaraan Pelatihan Kewirausahaan				102.411.250,00	APBD			224.000.000,00
		* Usulan SKPD			102.411.250,00				224.000.000,00
		Jumlah UMKM yang difasilitasi mengikuti diklat UMKM	Kota Palangka Raya	100 UMKM	102.411.250,00			120 UMKM	224.000.000,00
2.11 - 2.11.0101 - 15.3	Pengembangan Lembaga Pemasaran Jaringan/ Kemitraan Usaha Koperasi				30.912.500,00	APBD			54.100.000,00
		* Usulan SKPD			30.912.500,00				54.100.000,00
		Terciptanya Jaringan Usaha Koperasi	Kota Palangka Raya	150 Koperasi	30.912.500,00			200 Koperasi	54.100.000,00
2.11 - 2.11.0101 - 15.4	Pelatihan Pendampingan dan Pemagangan UMKM				13.000.000,00	APBD			80.000.000,00
		* Usulan SKPD			13.000.000,00				80.000.000,00
		Meningkatnya Pengetahuan UMKM yang terlatih	Kota Palangka Raya	4 UMKM	13.000.000,00			6 UMKM	80.000.000,00
2.11 - 2.11.0101 - 15.5	Pameran Produk UMKM				106.230.000,00	APBD			156.800.000,00
		* Usulan SKPD			106.230.000,00				156.800.000,00
		Terlaksananya keikutsertaan UMKM dalam kegiatan pameran	Di Luar Kota Palangka Raya	3 Pameran	106.230.000,00			3 Pameran	156.800.000,00
2.11 - 2.11.0101 - 15.6	Pameran Hari Koperasi Nasional ( HARKOPNAS)				112.275.000,00	APBD			150.400.000,00
		* Usulan SKPD			112.275.000,00				150.400.000,00
		Dikenalnya produk Koperasi terhadap daya saing	Di Luar Kota Palangka Raya	1 Pameran	112.275.000,00			1 Pameran	150.400.000,00
2.11 - 2.11.0101 - 16	PROGRAM PENINGKATAN PERLUASAN SUMBER PEMBIAYAAN				1.962.536.125,00				145.600.000,00
2.11 - 2.11.0101 - 16.1	Pembinaan dan Pengembangan Usaha bagi UMKM				1.923.336.125,00	APBD			22.400.000,00
		* Usulan SKPD			1.923.336.125,00				22.400.000,00
		Terlaksananya Sarana dan Prasarana usaha UMKM	Kota Palangka Raya	80 UMKM	1.923.336.125,00			100 UMKM	22.400.000,00
2.11 - 2.11.0101 - 16.2	Bantuan Peralatan bagi UMKM dan Koperasi				32.000.000,00	APBD			59.200.000,00
		* Usulan SKPD			32.000.000,00				59.200.000,00
		Terlaksananya Pendistribusian Peralatan bagi Koperasi	Kota Palangka Raya	20 UMKM	32.000.000,00			30 UMKM	59.200.000,00
2.11 - 2.11.0101 - 16.3	Pengawasan Dana Bergulir				200.000,00	APBD			48.000.000,00
		* Usulan SKPD			200.000,00				48.000.000,00
		Laporan Pengawasan Dana Bergulir	Kota Palangka Raya	18 Koperasi	200.000,00			24 Koperasi	48.000.000,00
2.11 - 2.11.0101 - 16.4	Fasilitasi Bantuan Dana Bergulir				7.000.000,00	APBD			16.000.000,00

Kode	Urusan/Bidang Urusan Pemerintahan Daerah Dan Program/Kegiatan	Indikator Kinerja Program/Kegiatan	Rencana Tahun 2020				Catatan Penting	Prakiraan Maju Rencana Tahun 2021	
			Lokasi	Target Capaian Kinerja	Kebutuhan Dana/pagu indikatif	Sumber Dana		Target Cap. Kinerja	Kebutuhan Dana/pagu indikatif
1	2	3	4	5	6	7	8	9	10
		* Usulan SKPD Terwujudnya bantuan dana KUR bagi UMKM	Kota Palangka Raya	5.700 UMKM	7.000.000,00 7.000.000,00			5.900 UMKM	16.000.000,00 16.000.000,00
<b>2.11 - 2.11.0101 - 17</b>	<b>PROGRAM PENINGKATAN PENGEMBANGAN KUALITAS KELEMBAGAAN KOPERASI DAN UKM</b>				<b>819.715.500,00</b>				<b>775.228.766,00</b>
2.11 - 2.11.0101 - 17.1	Pelatihan Akuntansi Koperasi				63.349.500,00	APBD			129.871.200,00
		* Usulan SKPD Bertambahnya Wawasan tentang akuntansi bagi koperasi	Kota Palangka Raya	70 Koperasi	63.349.500,00 63.349.500,00			80 Koperasi	129.871.200,00 129.871.200,00
2.11 - 2.11.0101 - 17.2	Diklat bagi Pengurus dan Pengawas Koperasi				44.860.125,00	APBD			109.717.600,00
		* Usulan SKPD Pedoman kerja bagi pengurus dan pegawai	Kota Palangka Raya	80 Koperasi	44.860.125,00 44.860.125,00			120 Koperasi	109.717.600,00 109.717.600,00
2.11 - 2.11.0101 - 17.3	Pemeringkatan dan Penilaian Kesehatan Koperasi				19.969.250,00	APBD			47.950.800,00
		* Usulan SKPD Daftar peringkat dan kesehatan koperasi	Kota Palangka Raya	27 Koperasi	19.969.250,00 19.969.250,00			36 Koperasi	47.950.800,00 47.950.800,00
2.11 - 2.11.0101 - 17.4	Pelatihan Perkoperasian				64.298.125,00	APBD			103.021.600,00
		* Usulan SKPD Tercapainya pelatihan perkoperasian	Kota Palangka Raya	80 Koperasi	64.298.125,00 64.298.125,00			100 Koperasi	103.021.600,00 103.021.600,00
2.11 - 2.11.0101 - 17.5	Peningkatan Kinerja Dekopinda				7.375.000,00	APBD			40.000.000,00
		* Usulan SKPD Jumlah Koperasi Aktif Dibagi Jumlah Seluruh Koperasi	Kota Palangka Raya	180 Koperasi	7.375.000,00 7.375.000,00			220 Koperasi	40.000.000,00 40.000.000,00
2.11 - 2.11.0101 - 17.6	Penguatan Kelembagaan Koperasi				200.000.000,00	APBD			35.907.000,00
		* Usulan SKPD Terwujudnya Pengelolaan Koperasi Yang Berkualitas	Kota Palangka Raya	13 Koperasi	200.000.000,00 200.000.000,00			16 Koperasi	35.907.000,00 35.907.000,00
2.11 - 2.11.0101 - 17.7	Lomba Tangkas Terampil Perkoperasian Tingkat SLTA Kota Palangka Raya				31.400.000,00	APBD			56.000.000,00
		* Usulan SKPD Diketahuinya Informasi Tentang Koperasi Sejak Dini	Kota Palangka Raya	54 Peserta didik	31.400.000,00 31.400.000,00			63 Peserta didik	56.000.000,00 56.000.000,00
2.11 - 2.11.0101 - 17.8	Pembinaan dan Pengembangan Usaha Koperasi				300.000.000,00	APBD			115.960.566,00
		* Usulan SKPD Tercapainya Pengembangan Usaha Koperasi	Kota Palangka Raya	10 Koperasi	300.000.000,00 300.000.000,00			15 Koperasi	115.960.566,00 115.960.566,00
2.11 - 2.11.0101 - 17.9	Penyuluhan dan Persiapan Penyelenggaraan RAT Koperasi				1.500.000,00	APBD			16.800.000,00
		* Usulan SKPD Laporan pertanggung Jawaban keaktifan Koperasi	Kota Palangka Raya	150 Koperasi	1.500.000,00 1.500.000,00			200 Koperasi	16.800.000,00 16.800.000,00

Kode	Urusan/Bidang Urusan Pemerintahan Daerah Dan Program/Kegiatan	Indikator Kinerja Program/Kegiatan	Rencana Tahun 2020				Catatan Penting	Prakiraan Maju Rencana Tahun 2021	
			Lokasi	Target Capaian Kinerja	Kebutuhan Dana/pagu indikatif	Sumber Dana		Target Cap. Kinerja	Kebutuhan Dana/pagu indikatif
1	2	3	4	5	6	7	8	9	10
2.11 - 2.11.0101 - 17.10	Sistem Informasi e-Koperasi				29.000.000,00	APBD			46.400.000,00
		* Usulan SKPD			29.000.000,00				46.400.000,00
		Terlaksananya Sistem Informasi e-koperasi	Kota Palangka Raya	150 Koperasi	29.000.000,00			200 Koperasi	46.400.000,00
2.11 - 2.11.0101 - 17.11	Verifikasi dan Pemutakhiran data UMKM				57.963.500,00	APBD			73.600.000,00
		* Usulan SKPD			57.963.500,00				73.600.000,00
		Tersusunnya Data UMKM	Kota Palangka Raya	14.534 UMKM	57.963.500,00			15.975 UMKM	73.600.000,00
	Jumlah				5.358.385.796,00				3.885.879.544,00

# **RUMUSAN RENCANA PROGRAM DAN KEGIATAN PERANGKAT DAERAH TAHUN 2020 DAN PRAKIRAAN MAJU TAHUN 2021**

**NAMA OPD: DINAS PENANAMAN MODAL DAN PELAYANAN TERPADU SATU PINTU**

Kode	Urusan/Bidang Urusan Pemerintahan Daerah Dan Program/Kegiatan	Indikator Kinerja Program/Kegiatan	Rencana Tahun 2020				Catatan Penting	Prakiraan Maju Rencana Tahun 2021	
			Lokasi	Target Capaian Kinerja	Kebutuhan Dana/pagu indikatif	Sumber Dana		Target Cap. Kinerja	Kebutuhan Dana/pagu indikatif
1	2	3	4	5	6	7	8	9	10
2.12 - 2.12.0101 - 1	PROGRAM PENINGKATAN PELAYANAN PEMERINTAH				2.333.431.484,99				3.394.000.000,00
2.12 - 2.12.0101 - 1.1	Penyediaan Jasa Komunikasi, Sumber Daya Air dan Listrik				200.000.000,00	APBD			264.000.000,00
		* Usulan SKPD			200.000.000,00				264.000.000,00
		Pembayaran Langganan Telepon, Internet, Air dan Listrik	Kota Palangka Raya	100 %	200.000.000,00			100 %	264.000.000,00
2.12 - 2.12.0101 - 1.2	Penyediaan Jasa Administrasi Keuangan				630.134.000,00	APBD			1.210.000.000,00
		* Usulan SKPD			630.134.000,00				1.210.000.000,00
		Terpenuhinya honorarium PNS dan Non PNS	Kota Palangka Raya	100 %	630.134.000,00			100 %	1.210.000.000,00
2.12 - 2.12.0101 - 1.3	Penyediaan Alat Tulis Kantor				120.000.000,00	APBD			220.000.000,00
		* Usulan SKPD			120.000.000,00				220.000.000,00
		Tersedianya alat tulis kantor	Kota Palangka Raya	100 %	120.000.000,00			100 %	220.000.000,00
2.12 - 2.12.0101 - 1.4	Penyediaan Barang Cetak dan Penggandaan				20.000.000,00	APBD			50.000.000,00
		* Usulan SKPD			20.000.000,00				50.000.000,00
		Tersedianya barang cetakan dan penggandaan	Kota Palangka Raya	100 %	20.000.000,00			100 %	50.000.000,00
2.12 - 2.12.0101 - 1.5	Penyediaan Komponen Instalasi Listrik/Penerangan Bangunan Kantor				10.000.000,00	APBD			25.000.000,00
		* Usulan SKPD			10.000.000,00				25.000.000,00
		Komponen instalansi listrik	Kota Palangka Raya	100 %	10.000.000,00			100 %	25.000.000,00
2.12 - 2.12.0101 - 1.6	Rapat-rapat Koordinasi dan Konsultasi ke Luar Daerah				200.000.000,00	APBD			400.000.000,00
		* Usulan SKPD			200.000.000,00				400.000.000,00
		Tersedianya anggaran perjalanan dinas luar daerah	Di Luar Kota Palangka Raya	100 %	200.000.000,00			100 %	400.000.000,00
2.12 - 2.12.0101 - 1.7	Rapat-rapat Koordinasi dan Konsultasi ke Dalam Daerah				21.831.137,34	APBD			90.000.000,00
		* Usulan SKPD			21.831.137,34				90.000.000,00
		Tersedianya anggaran perjalanan dinas dalam daerah	Kota Palangka Raya	100 %	0,00			100 %	45.000.000,00
		Tersedianya anggaran perjalanan dinas dalam daerah	Kota Palangka Raya	100 %	21.831.137,34			100 %	45.000.000,00
2.12 - 2.12.0101 - 1.8	Penyediaan Jasa Event Palangka Raya Fair				64.450.000,00	APBD			80.000.000,00



Kode	Urusan/Bidang Urusan Pemerintahan Daerah Dan Program/Kegiatan	Indikator Kinerja Program/Kegiatan	Rencana Tahun 2020				Catatan Penting	Prakiraan Maju Rencana Tahun 2021	
			Lokasi	Target Capaian Kinerja	Kebutuhan Dana/pagu indikatif	Sumber Dana		Target Cap. Kinerja	Kebutuhan Dana/pagu indikatif
1	2	3	4	5	6	7	8	9	10
		* Usulan SKPD Tersedianya anggaran untuk pameran Palangka Raya	Kota Palangka Raya	1 kali pameran	64.450.000,00 64.450.000,00			100 %	80.000.000,00 80.000.000,00
2.12 - 2.12.0101 - 1.10	Pemeliharaan Rutin/Berkala Gedung Kantor				10.000.000,00	APBD			75.000.000,00
		* Usulan SKPD Terpeliharanya aset gedung kantor DPM-PTSP serta lingkungan sekitarnya	Kota Palangka Raya	1 tahun	10.000.000,00 10.000.000,00			1 tahun	75.000.000,00 75.000.000,00
2.12 - 2.12.0101 - 1.11	Pemeliharaan Rutin/Berkala Kendaraan Dinas/Operasional				115.000.000,00	APBD			250.000.000,00
		* Usulan SKPD Tersedianya biaya operasional dan perbaikan kendaraan dinas/operasional	Kota Palangka Raya	9 buah	115.000.000,00 115.000.000,00			9 buah	250.000.000,00 250.000.000,00
2.12 - 2.12.0101 - 1.15	Pengadaan Pakaian Dinas Beserta Perlengkapannya				56.000.000,00	APBD			80.000.000,00
		* Usulan SKPD Tersedianya pakaian PDH dan Hitam Putih	Kota Palangka Raya	112 stell	56.000.000,00 56.000.000,00			130 stell	80.000.000,00 80.000.000,00
2.12 - 2.12.0101 - 1.16	Pendidikan dan Pelatihan Formal				45.000.000,00	APBD			275.000.000,00
		* Usulan SKPD Tersedianya anggaran untuk mengikuti kursus-kursus, diklat PIM bagi PNS DPM-PTSP	Kota Palangka Raya	4 orang	45.000.000,00 45.000.000,00			18 orang	275.000.000,00 275.000.000,00
2.12 - 2.12.0101 - 1.17	Penyusunan Laporan Capaian Kinerja dan Ikhtisar Realisasi Kinerja SKPD				9.500.000,00	APBD			35.000.000,00
		* Usulan SKPD Terlaksananya penyusunan LKIP	Kota Palangka Raya	39 kegiatan	9.500.000,00 9.500.000,00			1 dokumen	35.000.000,00 35.000.000,00
2.12 - 2.12.0101 - 1.18	Penyusunan Pelaporan Keuangan				23.000.000,00	APBD			40.000.000,00
		* Usulan SKPD Terealisasinya laporan bulanan Bendahara Pengeluaran dan laporan keuangan	Kota Palangka Raya	39 kegiatan	23.000.000,00 23.000.000,00			13 dokumen	40.000.000,00 40.000.000,00
2.12 - 2.12.0101 - 1.19	Penyusunan Program dan Rencana Kerja				18.000.000,00	APBD			35.000.000,00
		* Usulan SKPD Terlaksananya penyusunan RENJA, RENJA Perubahan, RKA, DPA, RKAP dan DPPA	Kota Palangka Raya	39 kegiatan	18.000.000,00 18.000.000,00			6 dokumen	35.000.000,00 35.000.000,00
2.12 - 2.12.0101 - 1.21	Penyediaan Makanan dan Minuman				30.000.000,00	APBD			60.000.000,00
		* Usulan SKPD Tersedianya makanan dan minuman rapat/kegiatan dan tenaga kontrak	Kota Palangka Raya	1 tahun	30.000.000,00 30.000.000,00			100 %	60.000.000,00 60.000.000,00
2.12 - 2.12.0101 - 1.25	Penyediaan Jasa Kebersihan Kantor				15.000.000,00	APBD			45.000.000,00
		* Usulan SKPD Tersedianya sarana dan prasarana kebersihan kantor	Kota Palangka Raya	100 %	15.000.000,00 15.000.000,00			100 %	45.000.000,00 45.000.000,00

Kode	Urusan/Bidang Urusan Pemerintahan Daerah Dan Program/Kegiatan	Indikator Kinerja Program/Kegiatan	Rencana Tahun 2020				Catatan Penting	Prakiraan Maju Rencana Tahun 2021	
			Lokasi	Target Capaian Kinerja	Kebutuhan Dana/pagu indikatif	Sumber Dana		Target Cap. Kinerja	Kebutuhan Dana/pagu indikatif
1	2	3	4	5	6	7	8	9	10
2.12 - 2.12.0101 - 1.30	Penatausahaan Aset SKPD				10.000.000,00	APBD			30.000.000,00
		* Usulan SKPD			10.000.000,00				30.000.000,00
		Tertibnya administrasi sseluruh aset DPM-PTSP	Kota Palangka Raya	100 %	10.000.000,00			100 %	30.000.000,00
2.12 - 2.12.0101 - 1.33	Penyediaan Jasa Publikasi Media				10.000.000,00	APBD			35.000.000,00
		* Usulan SKPD			10.000.000,00				35.000.000,00
		Tersedianya pengisian acara penyiaran dan iklan layanan masyarakat di media cetak dan elektronik	Kota Palangka Raya	4 kali	10.000.000,00			100 %	35.000.000,00
2.12 - 2.12.0101 - 1.86	Penyediaan Jasa Perbaikan Peralatan Kerja				45.000.000,00	APBD			60.000.000,00
		* Usulan SKPD			45.000.000,00				60.000.000,00
		Pembayaran jasa service/hardware komputer, jasa service perlengkapan kantor, jasa service peralatan dapur, jasa service alat-alat studio	Kota Palangka Raya	100 %	45.000.000,00			100 %	60.000.000,00
2.12 - 2.12.0101 - 1.87	Rehabilitasi Sedang/Berat Gedung Kantor				670.516.347,65	APBD			0,00
		* Usulan SKPD			670.516.347,65				0,00
		Terlaksananya rehabilitasi ruang pelayanan publik dan pengadaan perlengkapan ruang pelayanan	Kota Palangka Raya	1 paket	670.516.347,65			1 paket	0,00
2.12 - 2.12.0101 - 1.88	Penyediaan Jasa Administrasi Kepegawaian				10.000.000,00	APBD			35.000.000,00
		* Usulan SKPD			10.000.000,00				35.000.000,00
		Tertibnya administrasi kepegawaian DPM-PTSP	Kota Palangka Raya	100 %	10.000.000,00			100 %	35.000.000,00
<b>2.12 - 2.12.0101 - 15</b>	<b>PROGRAM PENINGKATAN PROMOSI DAN KERJASAMA INVESTASI</b>				<b>275.000.000,00</b>				<b>570.000.000,00</b>
2.12 - 2.12.0101 - 15.1	Pembuatan Bahan Promosi/Potensi Investasi				30.000.000,00	APBD			100.000.000,00
		* Usulan SKPD			30.000.000,00				100.000.000,00
		Buku/leaflet profil investasi dalam Kota Palangka Raya	Kota Palangka Raya	350 expl	30.000.000,00			400 Expl	100.000.000,00
2.12 - 2.12.0101 - 15.2	Mengikuti Pameran Potensi dan Peluang Investasi				110.000.000,00	APBD			175.000.000,00
		* Usulan SKPD			110.000.000,00				175.000.000,00
		Laporan pelaksanaan kegiatan investasi di Kota Palangka raya	Di Luar Kota Palangka Raya	1 kali	110.000.000,00			1 kali	175.000.000,00
2.12 - 2.12.0101 - 15.4	Peningkatan Kualitas Pelayanan Penanaman Modal				30.000.000,00	APBD			70.000.000,00
		* Usulan SKPD			30.000.000,00				70.000.000,00
		Peserta diklat	Di Luar Kota Palangka Raya	5 orang	30.000.000,00			6 orang	70.000.000,00
2.12 - 2.12.0101 - 15.5	Inventaris Produk Unggulan Daerah				105.000.000,00	APBD			225.000.000,00
		* Usulan SKPD			105.000.000,00				225.000.000,00
		Dokumen produk unggulan daerah	Kota Palangka Raya	1 dokumen	105.000.000,00			1 dokumen	225.000.000,00

Kode	Urusan/Bidang Urusan Pemerintahan Daerah Dan Program/Kegiatan	Indikator Kinerja Program/Kegiatan	Rencana Tahun 2020				Catatan Penting	Prakiraan Maju Rencana Tahun 2021	
			Lokasi	Target Capaian Kinerja	Kebutuhan Dana/pagu indikatif	Sumber Dana		Target Cap. Kinerja	Kebutuhan Dana/pagu indikatif
1	2	3	4	5	6	7	8	9	10
2.12 - 2.12.0101 - 16	<b>PROGRAM PENGENDALIAN PELAKSANAAN PENANAMAN MODAL</b>				122.150.000,00				245.000.000,00
2.12 - 2.12.0101 - 16.1	Pemantauan, Pengendalian dan Koordinasi Pelaksanaan Penanaman Modal				30.000.000,00	APBD			70.000.000,00
		* Usulan SKPD Terlaksananya tinjauan lapangan, pelaporan dan koordinasi pelaksanaan penanaman modal	Kota Palangka Raya	30 perusahaan	30.000.000,00 30.000.000,00			35 perusahaan	70.000.000,00 70.000.000,00
2.12 - 2.12.0101 - 16.2	Peningkatan Kualitas Sumber Daya Manusia Bidang Pelaksanaan Pengendalian Penanaman Modal				30.000.000,00	APBD			70.000.000,00
		* Usulan SKPD Peningkatan kapasitas aparatur pembinaan pelaksanaan penanaman modal	Kota Palangka Raya	6 orang	30.000.000,00 30.000.000,00			8 orang	70.000.000,00 70.000.000,00
2.12 - 2.12.0101 - 16.3	Sosialisasi Peraturan dan Ketentuan Pelaksanaan Penanaman Modal				47.150.000,00	APBD			60.000.000,00
		* Usulan SKPD Terselenggaranya sosialisasi peraturan dan ketentuan pelaksanaan penanaman modal	Kota Palangka Raya	200 peserta	47.150.000,00 47.150.000,00			200 peserta	60.000.000,00 60.000.000,00
2.12 - 2.12.0101 - 16.4	Pembuatan Bahan Layanan Informasi Pengendalian Penanaman Modal				15.000.000,00	APBD			45.000.000,00
		* Usulan SKPD Tersedianya bahan cetakan informasi pengendalian pelaksanaan penanaman modal	Kota Palangka Raya	4.000 expl	15.000.000,00 15.000.000,00			450 Expl	45.000.000,00 45.000.000,00
2.12 - 2.12.0101 - 17	<b>PROGRAM OPTIMALISASI PEMANFAATAN TEKNOLOGI INFORMASI</b>				115.000.000,00				245.000.000,00
2.12 - 2.12.0101 - 17.1	Penyebaran Informasi melalui Media Publikasi				20.000.000,00	APBD			35.000.000,00
		* Usulan SKPD Tersedianya data izin yang tertib secara administrasi	Kota Palangka Raya	100 %	20.000.000,00 20.000.000,00			100 %	35.000.000,00 35.000.000,00
2.12 - 2.12.0101 - 17.2	Penyediaan Sarana Layanan Informasi				30.000.000,00	APBD			60.000.000,00
		* Usulan SKPD Tersedianya data izin yang terbit	Kota Palangka Raya	1 paket	30.000.000,00 30.000.000,00			1 paket	60.000.000,00 60.000.000,00
2.12 - 2.12.0101 - 17.3	Administrasi Pelayanan Pengaduan Masyarakat				20.000.000,00	APBD			35.000.000,00
		* Usulan SKPD Tersedianya data izin yang tertib secara administrasi	Kota Palangka Raya	100 %	20.000.000,00 20.000.000,00			100 %	35.000.000,00 35.000.000,00
2.12 - 2.12.0101 - 17.4	Pemeliharaan Jaringan Sistem Informasi Perizinan				20.000.000,00	APBD			45.000.000,00
		* Usulan SKPD Terlaksananya sistem informasi untuk pelayanan publik	Kota Palangka Raya	100 %	20.000.000,00 20.000.000,00			100 %	45.000.000,00 45.000.000,00
2.12 - 2.12.0101 - 17.5	Pengembangan Sistem Teknologi Informasi				25.000.000,00	APBD			70.000.000,00
		* Usulan SKPD			25.000.000,00				70.000.000,00

Kode	Urusan/Bidang Urusan Pemerintahan Daerah Dan Program/Kegiatan	Indikator Kinerja Program/Kegiatan	Rencana Tahun 2020				Catatan Penting	Prakiraan Maju Rencana Tahun 2021	
			Lokasi	Target Capaian Kinerja	Kebutuhan Dana/pagu indikatif	Sumber Dana		Target Cap. Kinerja	Kebutuhan Dana/pagu indikatif
1	2	3	4	5	6	7	8	9	10
		Terlaksananya sistem informasi untuk pelayanan publik	Kota Palangka Raya	100 %	25.000.000,00			100 %	70.000.000,00
<b>2.12 - 2.12.0101 - 18</b>	<b>PROGRAM PENINGKATAN PELAYANAN PERIZINAN TERPADU</b>				<b>275.000.000,00</b>				<b>490.000.000,00</b>
2.12 - 2.12.0101 - 18.1	Survey Kepuasan Masyarakat				25.000.000,00	APBD			40.000.000,00
		* Usulan SKPD			25.000.000,00				40.000.000,00
		Tersedianya data Indeks Kepuasan Masyarakat	Kota Palangka Raya	83 satuan	25.000.000,00			1 dokumen	40.000.000,00
2.12 - 2.12.0101 - 18.2	Peningkatan Penyelenggara Pelayanan Perizinan dan Non Perizinan I				150.000.000,00	APBD			150.000.000,00
		* Usulan SKPD			50.000.000,00				150.000.000,00
		Jumlah izin yang terbid sektor perdagangan	Kota Palangka Raya	1.336 izin	50.000.000,00			1.536 izin	150.000.000,00
		* Usulan Dewan			100.000.000,00				150.000.000,00
		Pembuatan Loker Pelayanan Terpadu satu pintu (Paten) Tingkat kelurahan (Masa Sidang II)	Kelurahan Langkai (Kantor Kelurahan Langkai)	1 Unit	100.000.000,00			1.536 izin	150.000.000,00
2.12 - 2.12.0101 - 18.3	Peningkatan Penyelenggara Pelayanan Perizinan dan Non Perizinan II				50.000.000,00	APBD			150.000.000,00
		* Usulan SKPD			50.000.000,00				150.000.000,00
		Jumlah izin yang terbit sektor Pekerjaan Umum	Kota Palangka Raya	6.212 izin	50.000.000,00			6.712 izin	150.000.000,00
2.12 - 2.12.0101 - 18.4	Peningkatan Penyelenggara Pelayanan Perizinan dan Non Perizinan III				50.000.000,00	APBD			150.000.000,00
		* Usulan SKPD			50.000.000,00				150.000.000,00
		Jumlah izin yang terbit sektor kesehatan, lingkungan dan penelitian	Kota Palangka Raya	2.181 izin	50.000.000,00			2.481 izin	150.000.000,00
	<b>Jumlah</b>				<b>3.120.581.484,99</b>				<b>4.944.000.000,00</b>

# **RUMUSAN RENCANA PROGRAM DAN KEGIATAN PERANGKAT DAERAH TAHUN 2020 DAN PRAKIRAAN MAJU TAHUN 2021**

NAMA OPD: DINAS KEPEMUDAAN DAN OLAH RAGA

Kode	Urusan/Bidang Urusan Pemerintahan Daerah Dan Program/Kegiatan	Indikator Kinerja Program/Kegiatan	Rencana Tahun 2020				Catatan Penting	Prakiraan Maju Rencana Tahun 2021	
			Lokasi	Target Capaian Kinerja	Kebutuhan Dana/pagu indikatif	Sumber Dana		Target Cap. Kinerja	Kebutuhan Dana/pagu indikatif
1	2	3	4	5	6	7	8	9	10
2.13 - 2.13.0101 - 1	PROGRAM PENINGKATAN PELAYANAN PEMERINTAH				1.613.090.000,00				1.944.000.000,00
2.13 - 2.13.0101 - 1.1	Penyediaan Jasa Komunikasi, Sumber Daya Air dan Listrik				70.000.000,00	APBD			82.000.000,00
		* Usulan SKPD			70.000.000,00				82.000.000,00
		Tersedianya Jasa Komunikasi, Sumber Daya air, listrik dan lain-lain	Di Luar Kota Palangka Raya	75 %	70.000.000,00			75 %	82.000.000,00
2.13 - 2.13.0101 - 1.2	Penyediaan Jasa Administrasi Keuangan				500.000.000,00	APBD			520.000.000,00
		* Usulan SKPD			500.000.000,00				520.000.000,00
		Meningkatnya Kinerja Aparatur dan Tenaga Kontrak	Di Luar Kota Palangka Raya	75 %	500.000.000,00			75 %	520.000.000,00
2.13 - 2.13.0101 - 1.3	Penyediaan Alat Tulis Kantor				51.000.000,00	APBD			53.000.000,00
		* Usulan SKPD			51.000.000,00				53.000.000,00
		Tersedianya Alat Tulis kantor	Kota Palangka Raya	75 %	51.000.000,00			75 %	53.000.000,00
2.13 - 2.13.0101 - 1.4	Penyediaan Barang Cetak dan Penggandaan				35.000.000,00	APBD			47.000.000,00
		* Usulan SKPD			35.000.000,00				47.000.000,00
		Terpenuhinya Pelayanan Barang Cetak dan Penggandaan	Kota Palangka Raya	75 %	35.000.000,00			75 %	47.000.000,00
2.13 - 2.13.0101 - 1.5	Penyediaan Komponen Instalasi Listrik/Penerangan Bangunan Kantor				8.000.000,00	APBD			10.000.000,00
		* Usulan SKPD			8.000.000,00				10.000.000,00
		Tersedianya Komponen Instalasi listrik/penerangan bangunan kantor	Kota Palangka Raya	75 %	8.000.000,00			75 %	10.000.000,00
2.13 - 2.13.0101 - 1.6	Rapat-rapat Koordinasi dan Konsultasi ke Luar Daerah				200.000.000,00	APBD			300.000.000,00
		* Usulan SKPD			200.000.000,00				300.000.000,00
		Terkoordinasinya dan tersinkronisasinya Program kegiatan	Kota Palangka Raya	75 %	200.000.000,00			75 %	300.000.000,00
2.13 - 2.13.0101 - 1.7	Rapat-rapat Koordinasi dan Konsultasi ke Dalam Daerah				20.000.000,00	APBD			68.000.000,00
		* Usulan SKPD			20.000.000,00				68.000.000,00
		Terkoordinasinya dan tersinkronisasinya program kegiatan	Kota Palangka Raya	75 %	20.000.000,00			75 %	68.000.000,00
2.13 - 2.13.0101 - 1.8	Penyediaan Jasa Event Palangka Raya Fair				75.000.000,00	APBD			80.000.000,00
		* Usulan SKPD			75.000.000,00				80.000.000,00

Kode	Urusan/Bidang Urusan Pemerintahan Daerah Dan Program/Kegiatan	Indikator Kinerja Program/Kegiatan	Rencana Tahun 2020				Catatan Penting	Prakiraan Maju Rencana Tahun 2021	
			Lokasi	Target Capaian Kinerja	Kebutuhan Dana/pagu indikatif	Sumber Dana		Target Cap. Kinerja	Kebutuhan Dana/pagu indikatif
1	2	3	4	5	6	7	8	9	10
		Terwujudnya Promosi Potensi Kepemudaan dan Olah raga	Kota Palangka Raya	75 %	75.000.000,00			75 %	80.000.000,00
2.13 - 2.13.0101 - 1.9	Pengadaan Peralatan Gedung Kantor				50.000.000,00	APBD			100.000.000,00
		* Usulan SKPD			50.000.000,00				100.000.000,00
		Tersedianya Peralatan kantor	Kota Palangka Raya	75 %	50.000.000,00			75 %	100.000.000,00
2.13 - 2.13.0101 - 1.10	Pemeliharaan Rutin/Berkala Gedung Kantor				35.000.000,00	APBD			52.000.000,00
		* Usulan SKPD			35.000.000,00				52.000.000,00
		Terpenuhinya pemeliharaan gedung kantor	Kota Palangka Raya	75 %	35.000.000,00			75 %	52.000.000,00
2.13 - 2.13.0101 - 1.11	Pemeliharaan Rutin/Berkala Kendaraan Dinas/Operasional				55.000.000,00	APBD			72.000.000,00
		* Usulan SKPD			55.000.000,00				72.000.000,00
		Tersedianya pemeliharaan rutin, suku cadang, BBM dan lain-lain kendaraan Dinas dan operasional	Kota Palangka Raya	75 %	55.000.000,00			75 %	72.000.000,00
2.13 - 2.13.0101 - 1.14	Pengadaan Pakaian Khusus Hari-hari Tertentu				16.590.000,00	APBD			18.000.000,00
		* Usulan SKPD			16.590.000,00				18.000.000,00
		Tersedianya Pakaian Batik Khas Kalteng	Kota Palangka Raya	75 %	16.590.000,00			75 %	18.000.000,00
2.13 - 2.13.0101 - 1.15	Pengadaan Pakaian Dinas Beserta Perlengkapannya				52.500.000,00	APBD			55.000.000,00
		* Usulan SKPD			52.500.000,00				55.000.000,00
		Tersedianya Pakaian Dinas ASN dan PTT	Kota Palangka Raya	75 %	52.500.000,00			75 %	55.000.000,00
2.13 - 2.13.0101 - 1.16	Pendidikan dan Pelatihan Formal				220.000.000,00	APBD			240.000.000,00
		* Usulan SKPD			220.000.000,00				240.000.000,00
		Meningkatnya Pengetahuandan Kemampuan Pegawai Dispora	Kota Palangka Raya	75 %	220.000.000,00			75 %	240.000.000,00
2.13 - 2.13.0101 - 1.17	Penyusunan Laporan Capaian Kinerja dan Ikhtisar Realisasi Kinerja SKPD				35.000.000,00	APBD			37.000.000,00
		* Usulan SKPD			35.000.000,00				37.000.000,00
		Tersusunnya Laporan LPPD, LKPJ, LKIP, TEPPRA, dan lain-lain	Kota Palangka Raya	6 Dokumen	35.000.000,00			7 Dokumen	37.000.000,00
2.13 - 2.13.0101 - 1.18	Penyusunan Pelaporan Keuangan				30.000.000,00	APBD			35.000.000,00
		* Usulan SKPD			30.000.000,00				35.000.000,00
		Tersusunnya Laporan keuangan SOPD	Kota Palangka Raya	1 Dokumen	30.000.000,00			1 Dokumen	35.000.000,00
2.13 - 2.13.0101 - 1.19	Penyusunan Program dan Rencana Kerja				35.000.000,00	APBD			38.000.000,00
		* Usulan SKPD			35.000.000,00				38.000.000,00
		Tersusunnya Program dan Rencana Kerja	Kota Palangka Raya	10 Dokumen	35.000.000,00			10 Dokumen	38.000.000,00
2.13 - 2.13.0101 - 1.20	Inventarisasi dan Pelaporan Barang Milik Daerah/Asat				25.000.000,00	APBD			28.000.000,00
		* Usulan SKPD			25.000.000,00				28.000.000,00

Kode	Urusan/Bidang Urusan Pemerintahan Daerah Dan Program/Kegiatan	Indikator Kinerja Program/Kegiatan	Rencana Tahun 2020				Catatan Penting	Prakiraan Maju Rencana Tahun 2021	
			Lokasi	Target Capaian Kinerja	Kebutuhan Dana/pagu indikatif	Sumber Dana		Target Cap. Kinerja	Kebutuhan Dana/pagu indikatif
1	2	3	4	5	6	7	8	9	10
		Tersusunnya Laporan Inventarisasi Barang milik daerah/aset	Kota Palangka Raya	1 Dokumen	25.000.000,00			1 Dokumen	28.000.000,00
2.13 - 2.13.0101 - 1.21	Penyediaan Makanan dan Minuman				15.000.000,00	APBD			17.000.000,00
		* Usulan SKPD			15.000.000,00				17.000.000,00
		Tersedianya Makanan, Minuman Rapat dan Tamu	Kota Palangka Raya	75 %	15.000.000,00			75 %	17.000.000,00
2.13 - 2.13.0101 - 1.25	Penyediaan Jasa Kebersihan Kantor				30.000.000,00	APBD			32.000.000,00
		* Usulan SKPD			30.000.000,00				32.000.000,00
		Tersedianya Pelayanan Jasa Kebersihan Kantor	Kota Palangka Raya	75 %	30.000.000,00			75 %	32.000.000,00
2.13 - 2.13.0101 - 1.33	Penyediaan Jasa Publikasi Media				30.000.000,00	APBD			32.000.000,00
		* Usulan SKPD			30.000.000,00				32.000.000,00
		tersedianya jasa publikasi media dan bahan bacaan	Kota Palangka Raya	75 %	30.000.000,00			75 %	32.000.000,00
2.13 - 2.13.0101 - 1.88	Penyediaan Jasa Administrasi Kepegawaian				25.000.000,00	APBD			28.000.000,00
		* Usulan SKPD			25.000.000,00				28.000.000,00
		Tersedianya jasa administrasi Kepegawaian	Kota Palangka Raya	75 %	25.000.000,00			75 %	28.000.000,00
<b>2.13 - 2.13.0101 - 15</b>	<b>PROGRAM PEMBERDAYAAN PEMUDA KOTA PALANGKA RAYA</b>				<b>347.000.000,00</b>				<b>388.000.000,00</b>
2.13 - 2.13.0101 - 15.6	Sosialisasi P4GN				40.000.000,00	APBD			52.000.000,00
		* Usulan SKPD			40.000.000,00				52.000.000,00
		Terlaksananya Sosialisasi P4GN	Kota Palangka Raya	75 %	40.000.000,00			75 %	52.000.000,00
2.13 - 2.13.0101 - 15.12	Penampilan Kreatifitas Pemuda Melalui Gelar Senja				65.000.000,00	APBD			67.000.000,00
		* Usulan SKPD			65.000.000,00				67.000.000,00
		Terlaksananya Penampilan Kreativitas Pemuda Melalui Gelar Senja	Kota Palangka Raya	75 %	65.000.000,00			75 %	67.000.000,00
2.13 - 2.13.0101 - 15.16	Peningkatan Pengetahuan bagi Pengembangan Program Kerja Bidang Peningkatan Kreativitas Pemuda Tk. Kota/ Provinsi/ Nasional				35.000.000,00	APBD			52.000.000,00
		* Usulan SKPD			35.000.000,00				52.000.000,00
		Meningkatnya Pengetahuan Bagi Pengemabngan Program Kepemudaan	Kota Palangka Raya	75 %	35.000.000,00			75 %	52.000.000,00
2.13 - 2.13.0101 - 15.17	Peningkatan Wawasan Pemuda melalui Pelaksanaan JPI Tingkat Nasional				22.000.000,00	APBD			40.000.000,00
		* Usulan SKPD			22.000.000,00				40.000.000,00
		Meningkatnya Wawasan Pemuda	Kota Palangka Raya	75 %	22.000.000,00			75 %	40.000.000,00
2.13 - 2.13.0101 - 15.22	Pemuda Bersih Lingkungan Asri Tk. Nasional/Provinsi/Kota				35.000.000,00	APBD			50.000.000,00
		* Usulan SKPD			35.000.000,00				50.000.000,00
		Terlaksananya Bersih Lingkungan Asri Tk. Nasional/Provinsi/Kota	Kota Palangka Raya	75 %	35.000.000,00			75 %	50.000.000,00

Kode	Urusan/Bidang Urusan Pemerintahan Daerah Dan Program/Kegiatan	Indikator Kinerja Program/Kegiatan	Rencana Tahun 2020				Catatan Penting	Prakiraan Maju Rencana Tahun 2021	
			Lokasi	Target Capaian Kinerja	Kebutuhan Dana/pagu indikatif	Sumber Dana		Target Cap. Kinerja	Kebutuhan Dana/pagu indikatif
1	2	3	4	5	6	7	8	9	10
2.13 - 2.13.0101 - 15.24	Sosialisasi Peningkatan SDP, IMTAQ Pembacaan Kitab Suci Keagamaan				50.000.000,00	APBD			52.000.000,00
		* Usulan SKPD			50.000.000,00				52.000.000,00
		Terlaksananya Sosialisasi Peningkatan SDP, IMTAQ Pembacaan Kitab Suci	Kota Palangka Raya	75 %	50.000.000,00			75 %	52.000.000,00
2.13 - 2.13.0101 - 15.28	Pembinaan Organisasi Kepemudaan Kota Palangka Raya				100.000.000,00				75.000.000,00
		* Usulan SKPD			0,00				75.000.000,00
		Terbinanya Organisasi Kepemudaan Kota Palangka Raya	Kota Palangka Raya	75 %	0,00			75 %	75.000.000,00
		* Usulan Dewan			100.000.000,00				75.000.000,00
		Pembinaan Pemuda (Masa Sidang III)	Kelurahan Tumbang Tahai (Kelurahan Tumbang Tahai)	1 Organisasi Pemuda	100.000.000,00			75 %	75.000.000,00
2.13 - 2.13.0101 - 16	PROGRAM PENINGKATAN PERAN SERTA KEPEMUDAAN				1.056.094.294,00				1.279.700.000,00
2.13 - 2.13.0101 - 16.4	Seleksi Paskibraka Tingkat Kota Palangka Raya				50.000.000,00	APBD			52.000.000,00
		* Usulan SKPD			50.000.000,00				52.000.000,00
		Terjaringnya Pelajar sebagai peserta calon paskibraka	Kota Palangka Raya	75 %	50.000.000,00			75 %	52.000.000,00
2.13 - 2.13.0101 - 16.8	Pendidikan dan Pelatihan Paskibraka Dalam Rangka HUT Kemerdekaan RI Tingkat Kota Palangka Raya				800.000.000,00	APBD			820.000.000,00
		* Usulan SKPD			800.000.000,00				820.000.000,00
		Terlaksananya kegiatan Pendidikan dan Pelatihan Paskibraka dalam Rangka HUT Kemerdekaan RI TK. Kota Palangka Raya	Kota Palangka Raya	75 %	800.000.000,00			75 %	820.000.000,00
2.13 - 2.13.0101 - 16.10	Bimtek/Pelatihan Kepemimpinan bagi Pramuka				40.000.000,00	APBD			75.000.000,00
		* Usulan SKPD			40.000.000,00				75.000.000,00
		Telaksananya Bimtek/Pelatihan Kepemimpinan Bagi Pramuka	Kota Palangka Raya	75 %	40.000.000,00			75 %	75.000.000,00
2.13 - 2.13.0101 - 16.11	Pelatihan Peningkatan Kesadaran Bela Negara bagi Pemuda Tingkat Daerah/Kota				40.000.000,00	APBD			75.000.000,00
		* Usulan SKPD			40.000.000,00				75.000.000,00
		Terselenggaranya Kegiatan Pelatihan Peningkatan Kesadaran Bela Negara Bagi Pemuda	Kota Palangka Raya	75 %	40.000.000,00			75 %	75.000.000,00
2.13 - 2.13.0101 - 16.12	Ikrar Anak Bangsa (IBAB) Hari Sumpah Pemuda				45.000.000,00	APBD			75.000.000,00
		* Usulan SKPD			45.000.000,00				75.000.000,00
		Terlaksananya Ikrar Anak Bangsa (IBAB) Hari Sumpah Pemuda	Kota Palangka Raya	75 %	45.000.000,00			75 %	75.000.000,00
2.13 - 2.13.0101 - 16.26	Operasional Drumband Gema Anak Tabela Kota Palangka Raya				40.000.000,00	APBD			75.000.000,00
		* Usulan SKPD			40.000.000,00				75.000.000,00



Kode	Urusan/Bidang Urusan Pemerintahan Daerah Dan Program/Kegiatan	Indikator Kinerja Program/Kegiatan	Rencana Tahun 2020				Catatan Penting	Prakiraan Maju Rencana Tahun 2021	
			Lokasi	Target Capaian Kinerja	Kebutuhan Dana/pagu indikatif	Sumber Dana		Target Cap. Kinerja	Kebutuhan Dana/pagu indikatif
1	2	3	4	5	6	7	8	9	10
		Meningkatnya kapasitas drumband di Kota Palangka Raya	Kota Palangka Raya	75 %	40.000.000,00			75 %	75.000.000,00
2.13 - 2.13.0101 - 16.27	Peningkatan Pengelolaan BUPPER (Bumi Perkemahan Kambariat Tuah Pahoe)				41.094.294,00	APBD			7.700.000,00
		* Usulan SKPD Meningkatnya Pelaksanaan Pengelolaan BUPPER	Kota Palangka Raya	75 %	41.094.294,00 41.094.294,00			75 %	7.700.000,00 7.700.000,00
2.13 - 2.13.0101 - 16.28	Pelaksanaan Kegiatan Lomba Drumband Tingkat Kota Palangka Raya				0,00				100.000.000,00
		* Usulan SKPD Meningkatnya Kapasitas Drumband di kota palangka raya	Kota Palangka Raya	75 %	0,00 0,00			75 %	100.000.000,00 100.000.000,00
<b>2.13 - 2.13.0101 - 17</b>	<b>PROGRAM PENINGKATAN PRESTASI OLAHRAGA</b>				<b>405.000.000,00</b>				<b>519.000.000,00</b>
2.13 - 2.13.0101 - 17.1	Penyelenggaraan Kompetisi Olah Raga Tingkat Kota Palangka Raya				75.000.000,00	APBD			120.000.000,00
		* Usulan SKPD Terselenggaranya Kompetisi Olah Raga Tingkat Kota Palangka Raya	Kota Palangka Raya	75 %	75.000.000,00 75.000.000,00			75 %	120.000.000,00 120.000.000,00
2.13 - 2.13.0101 - 17.2	Pendampingan Atlet Berprestasi Kota Palangka Raya				50.000.000,00	APBD			52.000.000,00
		* Usulan SKPD adanya Pendampingan atlit berprestasi Kota Palangka Raya	Kota Palangka Raya	75 %	50.000.000,00 50.000.000,00			75 %	52.000.000,00 52.000.000,00
2.13 - 2.13.0101 - 17.4	Pelatihan Pelatih Cabang Olah Raga di Kota Palangka Raya				55.000.000,00	APBD			77.000.000,00
		* Usulan SKPD Terlaksananya Pelatihan Cabang Olah Raga Berprestasi	Kota Palangka Raya	75 %	55.000.000,00 55.000.000,00			75 %	77.000.000,00 77.000.000,00
2.13 - 2.13.0101 - 17.8	Pengadaan Peralatan dan Perlengkapan Olah Raga				75.000.000,00	APBD			120.000.000,00
		* Usulan SKPD Terlasananya Pengadaan Peralatan dan Perlengkapan Olah Raga	Kota Palangka Raya	75 %	75.000.000,00 75.000.000,00			75 %	120.000.000,00 120.000.000,00
2.13 - 2.13.0101 - 17.16	Pembibitan dan Pembinaan Olahragawan Berbakat				150.000.000,00				150.000.000,00
		* Usulan SKPD Tersedianya Pembibitan dan Pembinaan Olahragawan Berbakat	Kota Palangka Raya	75 %	0,00 0,00			75 %	150.000.000,00 150.000.000,00
		* Usulan Dewan Pembinaan Putra Putri Lomba Dayung Tingkat Kelurahan (Masa Sidang I)	Kelurahan Danau Tundai (Kelurahan Danau Tundai)	1 Kegiatan	150.000.000,00 150.000.000,00			75 %	150.000.000,00 150.000.000,00
<b>2.13 - 2.13.0101 - 18</b>	<b>PROGRAM PEMBINAAN DAN PEMASYARAKATAN OLAHRAGA</b>				<b>345.000.000,00</b>				<b>480.000.000,00</b>
2.13 - 2.13.0101 - 18.3	Pendataan Sentra Olah Raga di Kota Palangka Raya				10.000.000,00	APBD			12.000.000,00
		* Usulan SKPD			10.000.000,00				12.000.000,00

Kode	Urusan/Bidang Urusan Pemerintahan Daerah Dan Program/Kegiatan	Indikator Kinerja Program/Kegiatan	Rencana Tahun 2020				Catatan Penting	Prakiraan Maju Rencana Tahun 2021	
			Lokasi	Target Capaian Kinerja	Kebutuhan Dana/pagu indikatif	Sumber Dana		Target Cap. Kinerja	Kebutuhan Dana/pagu indikatif
1	2	3	4	5	6	7	8	9	10
		Terdatanya Sentra Olah Raga di Kota Palangka Raya	Kota Palangka Raya	75 %	10.000.000,00			75 %	12.000.000,00
2.13 - 2.13.0101 - 18.6	Senam Kesegaran Jasmani				75.000.000,00	APBD			77.000.000,00
		* Usulan SKPD			75.000.000,00				77.000.000,00
		Terlaksananya Kegiatan Senam Kesegaran Jasmani	Kota Palangka Raya	75 %	75.000.000,00			75 %	77.000.000,00
2.13 - 2.13.0101 - 18.7	Pelaksanaan Perlombaan Tri Lomba Juang				75.000.000,00	APBD			82.000.000,00
		* Usulan SKPD			75.000.000,00				82.000.000,00
		Terlaksananya Perlombaan Tri Lomba Juang	Kota Palangka Raya	75 %	75.000.000,00			75 %	82.000.000,00
2.13 - 2.13.0101 - 18.19	Pembudayaan Olah Raga Sepeda Wisata Kota Palangka Raya				100.000.000,00	APBD			120.000.000,00
		* Usulan SKPD			100.000.000,00				120.000.000,00
		Terlaksananya Pembudayaan Olah Raga Sepeda Wisata Kota Palangka Raya	Kota Palangka Raya	75 %	100.000.000,00			75 %	120.000.000,00
2.13 - 2.13.0101 - 18.26	Sosialisasi Olahraga kepada Masyarakat				35.000.000,00	APBD			37.000.000,00
		* Usulan SKPD			35.000.000,00				37.000.000,00
		Terlaksananya Kegiatan Sosialisasi Olah Raga Kepda Masyarakat	Kota Palangka Raya	75 %	35.000.000,00			75 %	37.000.000,00
2.13 - 2.13.0101 - 18.27	Pekan Olahraga ASN di Lingkungan Pemerintah Kota Palangka Raya				0,00				100.000.000,00
		* Usulan SKPD			0,00				100.000.000,00
		Terlaksananya Pekan Olah Raga ASN di Lingkungan Pemerintah Kota Palangka Raya	Kota Palangka Raya	75 %	0,00			75 %	100.000.000,00
2.13 - 2.13.0101 - 18.31	Pembinaan Olahraga di Masyarakat				50.000.000,00	APBD			52.000.000,00
		* Usulan SKPD			50.000.000,00				52.000.000,00
		Adanya Pembinaan Olahraga di Masyarakat	Kota Palangka Raya	75 %	50.000.000,00			75 %	52.000.000,00
	<b>Jumlah</b>				<b>3.766.184.294,00</b>				<b>4.610.700.000,00</b>

# **RUMUSAN RENCANA PROGRAM DAN KEGIATAN PERANGKAT DAERAH TAHUN 2020 DAN PRAKIRAAN MAJU TAHUN 2021**

**NAMA OPD: DINAS PERPUSTAKAAN DAN KEARSIPAN**

Kode	Urusan/Bidang Urusan Pemerintahan Daerah Dan Program/Kegiatan	Indikator Kinerja Program/Kegiatan	Rencana Tahun 2020				Catatan Penting	Prakiraan Maju Rencana Tahun 2021	
			Lokasi	Target Capaian Kinerja	Kebutuhan Dana/pagu indikatif	Sumber Dana		Target Cap. Kinerja	Kebutuhan Dana/pagu indikatif
1	2	3	4	5	6	7	8	9	10
2.17 - 2.18.0101 - 1	PROGRAM PENINGKATAN PELAYANAN PEMERINTAH				1.497.902.390,00				1.685.595.790,00
2.17 - 2.18.0101 - 1.1	Penyediaan Jasa Komunikasi, Sumber Daya Air dan Listrik				105.600.000,00	APBD			105.600.000,00
		* Usulan SKPD			105.600.000,00				105.600.000,00
		Pembayaran rekening telepon, internet, listrik dan PDAM	Kota Palangka Raya	4 rekening	105.600.000,00			4 rekening	105.600.000,00
2.17 - 2.18.0101 - 1.2	Penyediaan Jasa Administrasi Keuangan				567.026.904,00	APBD			567.026.904,00
		* Usulan SKPD			567.026.904,00				567.026.904,00
		Honorarium pengelola uang dan barang serta PTT/Kontrak	Kota Palangka Raya	50 orang	567.026.904,00			50 orang	567.026.904,00
2.17 - 2.18.0101 - 1.3	Penyediaan Alat Tulis Kantor				23.270.420,00	APBD			32.947.500,00
		* Usulan SKPD			23.270.420,00				32.947.500,00
		Jenis alat tulis kantor (ATK)	Kota Palangka Raya	46 Jenis	23.270.420,00			46 Jenis	32.947.500,00
2.17 - 2.18.0101 - 1.4	Penyediaan Barang Cetak dan Penggandaan				19.244.800,00	APBD			22.131.520,00
		* Usulan SKPD			19.244.800,00				22.131.520,00
		Terpenuhinya barang cetak dan penggandaan	Kota Palangka Raya	64.150 lembar	19.244.800,00			64.150 lembar	22.131.520,00
2.17 - 2.18.0101 - 1.5	Penyediaan Komponen Instalasi Listrik/Penerangan Bangunan Kantor				1.794.000,00	APBD			2.063.100,00
		* Usulan SKPD			1.794.000,00				2.063.100,00
		Terpenuhinya komponen instalasi listrik dan penerangan kantor	Kota Palangka Raya	4 Jenis	1.794.000,00			4 Jenis	2.063.100,00
2.17 - 2.18.0101 - 1.6	Rapat-rapat Koordinasi dan Konsultasi ke Luar Daerah				178.405.266,00	APBD			178.405.266,00
		* Usulan SKPD			178.405.266,00				178.405.266,00
		Terbinanya koordinasi dan konsultasi ke luar daerah	Di Luar Kota Palangka Raya	1 Tahun	178.405.266,00			1 Tahun	178.405.266,00
2.17 - 2.18.0101 - 1.7	Rapat-rapat Koordinasi dan Konsultasi ke Dalam Daerah				44.000.000,00	APBD			44.000.000,00
		* Usulan SKPD			44.000.000,00				44.000.000,00
		Tersedianya biaya perjalanan dinas untuk rapat-rapat koordinasi dan konsultasi dalam daerah	Kota Palangka Raya	1 Tahun	44.000.000,00			1 Tahun	44.000.000,00
2.17 - 2.18.0101 - 1.8	Penyediaan Jasa Event Palangka Raya Fair				81.514.500,00	APBD			81.600.000,00
		* Usulan SKPD			81.514.500,00				81.600.000,00

Kode	Urusan/Bidang Urusan Pemerintahan Daerah Dan Program/Kegiatan	Indikator Kinerja Program/Kegiatan	Rencana Tahun 2020				Catatan Penting	Prakiraan Maju Rencana Tahun 2021	
			Lokasi	Target Capaian Kinerja	Kebutuhan Dana/pagu indikatif	Sumber Dana		Target Cap. Kinerja	Kebutuhan Dana/pagu indikatif
1	2	3	4	5	6	7	8	9	10
		Terlaksananya kegiatan pada Event Palangka Fair	Kota Palangka Raya	1 Kegiatan	81.514.500,00			1 Tahun	81.600.000,00
2.17 - 2.18.0101 - 1.10	Pemeliharaan Rutin/Berkala Gedung Kantor				10.000.000,00	APBD			10.000.000,00
		* Usulan SKPD			10.000.000,00				10.000.000,00
		Terpelihara dan terawatnya pendukung gedung kantor ( Pagar dan taman )	Kota Palangka Raya	1 Paket	10.000.000,00			1 Paket	10.000.000,00
2.17 - 2.18.0101 - 1.11	Pemeliharaan Rutin/Berkala Kendaraan Dinas/Operasional				33.850.000,00	APBD			63.000.000,00
		* Usulan SKPD			33.850.000,00				63.000.000,00
		Terawatnya kendaraan dinas/operasional kantor	Kota Palangka Raya	7 Kendaraan	33.850.000,00			9 Kendaraan	63.000.000,00
2.17 - 2.18.0101 - 1.15	Pengadaan Pakaian Dinas Beserta Perlengkapannya				55.793.750,00	APBD			55.793.750,00
		* Usulan SKPD			55.793.750,00				55.793.750,00
		Pakaian Dinas Harian ASN dan PTT/Kontrak DPK Kota Palangka Raya	Kota Palangka Raya	2 Jenis	55.793.750,00			2 Jenis	55.793.750,00
2.17 - 2.18.0101 - 1.16	Pendidikan dan Pelatihan Formal				24.000.000,00	APBD			24.000.000,00
		* Usulan SKPD			24.000.000,00				24.000.000,00
		Terciptanya Jumlah Aparatur yang ditingkatkan kemampuannya secara berkala	Di Luar Kota Palangka Raya	2 Orang	24.000.000,00			2 Orang	24.000.000,00
2.17 - 2.18.0101 - 1.17	Penyusunan Laporan Capaian Kinerja dan Ikhtisar Realisasi Kinerja SKPD				6.400.000,00	APBD			6.400.000,00
		* Usulan SKPD			6.400.000,00				6.400.000,00
		Peningkatan dan pelaporan kinerja SOPD dan pelaksanaan tugas	Kota Palangka Raya	26 Kegiatan	6.400.000,00			26 Kegiatan	6.400.000,00
2.17 - 2.18.0101 - 1.18	Penyusunan Pelaporan Keuangan				15.000.000,00	APBD			15.000.000,00
		* Usulan SKPD			15.000.000,00				15.000.000,00
		Tersdianya laporan keuangan bulanan, triwulan, semesteran dan tahunan	Kota Palangka Raya	26 Kegiatan	15.000.000,00			26 Kegiatan	15.000.000,00
2.17 - 2.18.0101 - 1.19	Penyusunan Program dan Rencana Kerja				12.327.250,00	APBD			12.327.250,00
		* Usulan SKPD			12.327.250,00				12.327.250,00
		Meningkatnya perencanaan dan kegiatan	Kota Palangka Raya	26 Kegiatan	12.327.250,00			26 Kegiatan	12.327.250,00
2.17 - 2.18.0101 - 1.21	Penyediaan Makanan dan Minuman				8.000.000,00	APBD			10.000.000,00
		* Usulan SKPD			8.000.000,00				10.000.000,00
		Makan dan Minum	Kota Palangka Raya	2 Jenis	8.000.000,00			2 Jenis	10.000.000,00
2.17 - 2.18.0101 - 1.24	Penyediaan Jasa Surat Menyurat				1.650.000,00	APBD			1.650.000,00
		* Usulan SKPD			1.650.000,00				1.650.000,00
		meterai	Kota Palangka Raya	350 lembar	1.650.000,00			350 lembar	1.650.000,00
2.17 - 2.18.0101 - 1.25	Penyediaan Jasa Kebersihan Kantor				12.500.000,00	APBD			143.750.000,00
		* Usulan SKPD			12.500.000,00				143.750.000,00

Kode	Urusan/Bidang Urusan Pemerintahan Daerah Dan Program/Kegiatan	Indikator Kinerja Program/Kegiatan	Rencana Tahun 2020				Catatan Penting	Prakiraan Maju Rencana Tahun 2021	
			Lokasi	Target Capaian Kinerja	Kebutuhan Dana/pagu indikatif	Sumber Dana		Target Cap. Kinerja	Kebutuhan Dana/pagu indikatif
1	2	3	4	5	6	7	8	9	10
		Tersedianya bahan dan alat pembersih kantor	Kota Palangka Raya	15 Jenis	12.500.000,00			15 Jenis	143.750.000,00
2.17 - 2.18.0101 - 1.33	Penyediaan Jasa Publikasi Media				20.200.000,00	APBD			30.700.000,00
		* Usulan SKPD			20.200.000,00				30.700.000,00
		Bertambahnya wawasan dan bahan bacaan	Kota Palangka Raya	2 Jenis	20.200.000,00			4 Jenis	30.700.000,00
2.17 - 2.18.0101 - 1.37	Pengadaan Perlengkapan Gedung Kantor				264.825.500,00	APBD			264.825.500,00
		* Usulan SKPD			264.825.500,00				264.825.500,00
		Tersedianya perlengkapan dan peralatan operasional gedung kantor yang memadai	Kota Palangka Raya	10 Item	264.825.500,00			10 Item	264.825.500,00
2.17 - 2.18.0101 - 1.80	Pemeliharaan Rutin/Berkala Peralatan Gedung Kantor				12.500.000,00	APBD			14.375.000,00
		* Usulan SKPD			12.500.000,00				14.375.000,00
		Jenis peralatan dan perlengkapan kantor	Kota Palangka Raya	3 Jenis	12.500.000,00			3 Jenis	14.375.000,00
<b>2.17 - 2.18.0101 - 15</b>	<b>PROGRAM PENGEMBANGAN DAN PENGELOLAAN PERPUSTAKAAN</b>				<b>3.040.578.810,00</b>				<b>2.666.953.454,00</b>
2.17 - 2.18.0101 - 15.1	Lomba Perpustakaan Kelurahan				20.394.000,00	APBD			24.394.000,00
		* Usulan SKPD			20.394.000,00				24.394.000,00
		Terselenggaranya Lomba Perpustakaan Kelurahan	Kota Palangka Raya	30 Kelurahan	20.394.000,00			30 Kelurahan	24.394.000,00
2.17 - 2.18.0101 - 15.2	Lomba Perpustakaan Sekolah SMA/SMK/MA				8.157.600,00	APBD			10.000.000,00
		* Usulan SKPD			8.157.600,00				10.000.000,00
		Terselenggaranya Lomba Perpustakaan Sekolah Tingkat SMA/SMK./MA	Kota Palangka Raya	12 Sekolah	8.157.600,00			13 Sekolah	10.000.000,00
2.17 - 2.18.0101 - 15.3	Lomba Bercerita bagi Siswa SD/MI Tingkat Kota Palangka Raya				21.417.750,00	APBD			24.000.000,00
		* Usulan SKPD			21.417.750,00				24.000.000,00
		Terselenggaranya Lomba Bercerita Bagi Siswa-siswi SD/MI dan Partisipasi ke Tingkat Provinsi	Kota Palangka Raya	25 Peserta	21.417.750,00			25 Peserta	24.000.000,00
2.17 - 2.18.0101 - 15.4	Pelatihan Pengelolaan Perpustakaan				64.927.500,00	APBD			64.927.500,00
		* Usulan SKPD			64.927.500,00				64.927.500,00
		Meningkatnya kualitas pengelolaan perpustakaan daerah	Kota Palangka Raya	36 Peserta	64.927.500,00			36 Peserta	64.927.500,00
2.17 - 2.18.0101 - 15.5	Rehap Gedung Layanan Perpustakaan				2.000.000.000,00	DAK			2.000.000.000,00
		* Usulan SKPD			2.000.000.000,00				2.000.000.000,00
		Tersedianya ruang baca dan arena bermain anak yang nyaman dan aman	Kota Palangka Raya	1 Gedung	2.000.000.000,00			1 Gedung	2.000.000.000,00
2.17 - 2.18.0101 - 15.6	Pembangunan Gedung Perpustakaan Kelurahan				300.000.000,00				0,00
		* Usulan Kecamatan			300.000.000,00				0,00

Kode	Urusan/Bidang Urusan Pemerintahan Daerah Dan Program/Kegiatan	Indikator Kinerja Program/Kegiatan	Rencana Tahun 2020				Catatan Penting	Prakiraan Maju Rencana Tahun 2021	
			Lokasi	Target Capaian Kinerja	Kebutuhan Dana/pagu indikatif	Sumber Dana		Target Cap. Kinerja	Kebutuhan Dana/pagu indikatif
1	2	3	4	5	6	7	8	9	10
		Pembangunan Gedung Perpustakaan Kelurahan	(Bukit Batu) Kantor Kelurahan Tangkiling	1 Unit	300.000.000,00				0,00
2.17 - 2.18.0101 - 15.7	Layanan Perpustakaan Mobil Keliling				92.999.960,00	APBD			106.949.954,00
		* Usulan SKPD			92.999.960,00				106.949.954,00
		Terlaksananya kunjungan ke perpustakaan	Kota Palangka Raya	240 Kunjungan	92.999.960,00			250 Kunjungan	106.949.954,00
2.17 - 2.18.0101 - 15.10	Pengolahan dan Penataan Koleksi Bahan Pustaka				16.500.000,00	APBD			20.500.000,00
		* Usulan SKPD			16.500.000,00				20.500.000,00
		Koleksi buku perpustakaan digital dan manual	Kota Palangka Raya	3.500 Buku	16.500.000,00			3.500 Buku	20.500.000,00
2.17 - 2.18.0101 - 15.11	Pengadaan Koleksi Buku yang Lengkap dan Mutakhir				502.500.000,00	APBD			402.500.000,00
		* Usulan SKPD			402.500.000,00				402.500.000,00
		Jumlah koleksi buku perpustakaan digital	Kota Palangka Raya	6.200 Buku	402.500.000,00			6.200 Buku	402.500.000,00
		* Usulan Dewan			100.000.000,00				402.500.000,00
		Bantuan Buku masuk rumah/perpustakaan keliling (Masa Sidang III)	Kelurahan Pahandut (RT 01 RW 12 Kelurahan Pahandut)	1 paket	100.000.000,00			6.200 Buku	402.500.000,00
2.17 - 2.18.0101 - 15.13	Pelestarian Koleksi Bahan Pustaka				13.682.000,00	APBD			13.682.000,00
		* Usulan SKPD			13.682.000,00				13.682.000,00
		Jumlah buku siap dipinjam	Kota Palangka Raya	16.161 Buku	13.682.000,00			16.161 Buku	13.682.000,00
<b>2.18 - 2.18.0101 - 15</b>	<b>PROGRAM PENGELOLAAN ARSIP DAERAH</b>				<b>270.000.000,00</b>				<b>270.000.000,00</b>
2.18 - 2.18.0101 - 15.1	Pengelolaan Arsip Dinamis				66.483.200,00	APBD			66.483.200,00
		* Usulan SKPD			66.483.200,00				66.483.200,00
		Arsip tersimpan dengan rapi dan aman serta mudah ditemukan	Kota Palangka Raya	3.000 Dokumen	66.483.200,00			3.000 Dokumen	66.483.200,00
2.18 - 2.18.0101 - 15.2	Pengelolaan Arsip Statis				49.516.800,00	APBD			49.516.800,00
		* Usulan SKPD			49.516.800,00				49.516.800,00
		Pemerintah Kota Palangka Raya memiliki bukti sejarah yang tersimpan dengan baik dan dapat dipertanggungjawabkan kepada masyarakat	Kota Palangka Raya	36 Dokumen	49.516.800,00			36 Dokumen	49.516.800,00
2.18 - 2.18.0101 - 15.3	Peservasi dan Pemeliharaan Arsip				19.000.000,00	APBD			19.000.000,00
		* Usulan SKPD			19.000.000,00				19.000.000,00
		Dengan adanya monitoring dan evaluasi akan memudahkan perencanaan penyelenggaraan kearsipan di masa yang akan datang	Kota Palangka Raya	24 Dokumen	19.000.000,00			24 Dokumen	19.000.000,00
2.18 - 2.18.0101 - 15.5	Pelatihan dan Sosialisasi di Lingkungan Pemerintah Kota Palangka Raya, Ormas/Orpol				43.825.320,00	APBD			43.825.320,00
		* Usulan SKPD			43.825.320,00				43.825.320,00
		Terlaksananya Pelatihan Pengelolaan Arsip	Kota Palangka Raya	66 Peserta	43.825.320,00			66 Peserta	43.825.320,00

Kode	Urusan/Bidang Urusan Pemerintahan Daerah Dan Program/Kegiatan	Indikator Kinerja Program/Kegiatan	Rencana Tahun 2020				Catatan Penting	Prakiraan Maju Rencana Tahun 2021	
			Lokasi	Target Capaian Kinerja	Kebutuhan Dana/pagu indikatif	Sumber Dana		Target Cap. Kinerja	Kebutuhan Dana/pagu indikatif
1	2	3	4	5	6	7	8	9	10
2.18 - 2.18.0101 - 15.6	Pendampingan Teknis Kearsipan ke SOPD, Kelurahan, Ormas/Orpol dan Masyarakat				60.721.620,00	APBD			60.721.620,00
		* Usulan SKPD			60.721.620,00				60.721.620,00
		Terpenuhinya Pengelolaan Arsip SOPD/Kelurahan	Kota Palangka Raya	59 Peserta	60.721.620,00			59 Peserta	60.721.620,00
2.18 - 2.18.0101 - 15.7	Monitoring dan Evaluasi Pengelolaan Kearsipan di Lingkungan Kota Palangka Raya				30.453.060,00	APBD			30.453.060,00
		* Usulan SKPD			30.453.060,00				30.453.060,00
		Terpenuhinya kegiatan monotoring dan evaluasi pengelolaan kearsipan	Kota Palangka Raya	33 SOPD	30.453.060,00			33 SOPD	30.453.060,00
	<b>Jumlah</b>				<b>4.808.481.200,00</b>				<b>4.622.549.244,00</b>

# **RUMUSAN RENCANA PROGRAM DAN KEGIATAN PERANGKAT DAERAH TAHUN 2020 DAN PRAKIRAAN MAJU TAHUN 2021**

NAMA OPD: DINAS PERIKANAN

Kode	Urusan/Bidang Urusan Pemerintahan Daerah Dan Program/Kegiatan	Indikator Kinerja Program/Kegiatan	Rencana Tahun 2020				Catatan Penting	Prakiraan Maju Rencana Tahun 2021	
			Lokasi	Target Capaian Kinerja	Kebutuhan Dana/pagu indikatif	Sumber Dana		Target Cap. Kinerja	Kebutuhan Dana/pagu indikatif
1	2	3	4	5	6	7	8	9	10
3.01 - 3.1.0101 - 1	PROGRAM PENINGKATAN PELAYANAN PEMERINTAH				1.645.961.250,00				1.940.720.000,00
3.01 - 3.1.0101 - 1.1	Penyediaan Jasa Komunikasi, Sumber Daya Air dan Listrik				167.741.250,00	APBD			181.500.000,00
		* Usulan SKPD			167.741.250,00				181.500.000,00
		Tersedianya jasa komunikasi, sumberaya air dan listrik SOPD	Kota Palangka Raya	12 Bulan	167.741.250,00			12 Bulan	181.500.000,00
3.01 - 3.1.0101 - 1.2	Penyediaan Jasa Administrasi Keuangan				593.220.000,00	APBD			593.220.000,00
		* Usulan SKPD			593.220.000,00				593.220.000,00
		Tersedianya honorarium pengelola uang, pengelola barang, operator sistem informasi, pegawai kontrak dan iuran BPJS	Kota Palangka Raya	12 Bulan	593.220.000,00			12 Bulan	593.220.000,00
3.01 - 3.1.0101 - 1.3	Penyediaan Alat Tulis Kantor				75.000.000,00	APBD			85.000.000,00
		* Usulan SKPD			75.000.000,00				85.000.000,00
		Tersedianya alat tulis kantor	Kota Palangka Raya	12 Bulan	75.000.000,00			12 Bulan	85.000.000,00
3.01 - 3.1.0101 - 1.4	Penyediaan Barang Cetakn dan Penggandaan				70.000.000,00	APBD			75.000.000,00
		* Usulan SKPD			70.000.000,00				75.000.000,00
		Tersedianya barang cetakan dan penggandaan SOPD	Kota Palangka Raya	12 Bulan	70.000.000,00			12 Bulan	75.000.000,00
3.01 - 3.1.0101 - 1.5	Penyediaan Komponen Instalasi Listrik/Penerangan Bangunan Kantor				25.000.000,00	APBD			35.000.000,00
		* Usulan SKPD			25.000.000,00				35.000.000,00
		Tersedianya komponen listrik dan penerangan bangunan kantor	Kota Palangka Raya	12 Bulan	25.000.000,00			12 Bulan	35.000.000,00
3.01 - 3.1.0101 - 1.6	Rapat-rapat Koordinasi dan Konsultasi ke Luar Daerah				210.000.000,00	APBD			250.000.000,00
		* Usulan SKPD			210.000.000,00				250.000.000,00
		Keikutsertaan dalam rapat/koordinasi/konsultasi dan pelaksanaan tugas kedinasan lainnya	Di Luar Kota Palangka Raya	12 Bulan	210.000.000,00			12 Bulan	250.000.000,00
3.01 - 3.1.0101 - 1.7	Rapat-rapat Koordinasi dan Konsultasi ke Dalam Daerah				120.000.000,00	APBD			150.000.000,00
		* Usulan SKPD			120.000.000,00				150.000.000,00
		Keikutsertaan dalam rapat/koordinasi/konsultasi dan pelaksanaan tugas kedinasan lainnya	Kota Palangka Raya	12 Bulan	120.000.000,00			12 Bulan	150.000.000,00
3.01 - 3.1.0101 - 1.9	Pengadaan Peralatan Gedung Kantor				20.000.000,00	APBD			50.000.000,00



Kode	Urusan/Bidang Urusan Pemerintahan Daerah Dan Program/Kegiatan	Indikator Kinerja Program/Kegiatan	Rencana Tahun 2020				Catatan Penting	Prakiraan Maju Rencana Tahun 2021	
			Lokasi	Target Capaian Kinerja	Kebutuhan Dana/pagu indikatif	Sumber Dana		Target Cap. Kinerja	Kebutuhan Dana/pagu indikatif
1	2	3	4	5	6	7	8	9	10
		* Usulan SKPD Tersedianya komputer/laptop	Kota Palangka Raya	3 Unit	20.000.000,00 20.000.000,00			5 Unit	50.000.000,00 50.000.000,00
3.01 - 3.1.0101 - 1.10	Pemeliharaan Rutin/Berkala Gedung Kantor				25.000.000,00	APBD			100.000.000,00
		* Usulan SKPD Terpeliharanya gedung dan lingkungan kantor	Kota Palangka Raya	1 Unit	25.000.000,00 25.000.000,00			1 Unit	100.000.000,00 100.000.000,00
3.01 - 3.1.0101 - 1.11	Pemeliharaan Rutin/Berkala Kendaraan Dinas/Operasional				175.000.000,00	APBD			191.000.000,00
		* Usulan SKPD Terpeliharanya kendaraan dinas dan operasional	Kota Palangka Raya	24 Unit	175.000.000,00 175.000.000,00			24 Unit	191.000.000,00 191.000.000,00
3.01 - 3.1.0101 - 1.12	Pemeliharaan Rutin/Berkala Perlengkapan Gedung Kantor				50.000.000,00	APBD			75.000.000,00
		* Usulan SKPD Terpeliharanya peralatan dan perlengkapan kantor	Kota Palangka Raya	12 Bulan	50.000.000,00 50.000.000,00			12 Bulan	75.000.000,00 75.000.000,00
3.01 - 3.1.0101 - 1.17	Penyusunan Laporan Capaian Kinerja dan Ikhtisar Realisasi Kinerja SKPD				10.000.000,00	APBD			25.000.000,00
		* Usulan SKPD Tersusunnya rencana kinerja dan laporan capaian kinerja	Kota Palangka Raya	2 Dokumen	10.000.000,00 10.000.000,00			2 Dokumen	25.000.000,00 25.000.000,00
3.01 - 3.1.0101 - 1.19	Penyusunan Program dan Rencana Kerja				10.000.000,00	APBD			25.000.000,00
		* Usulan SKPD Tersusunnya dokumen rencana program dan kegiatan SOPD	Kota Palangka Raya	4 Dokumen	10.000.000,00 10.000.000,00			4 Dokumen	25.000.000,00 25.000.000,00
3.01 - 3.1.0101 - 1.20	Inventarisasi dan Pelaporan Barang Milik Daerah/Kantor				70.000.000,00	APBD			75.000.000,00
		* Usulan SKPD Terlaksananya pendataan, inventarisasi dan peningkatan status aset tanah SOPD	Kota Palangka Raya	1 Kegiatan	70.000.000,00 70.000.000,00			1 Kegiatan	75.000.000,00 75.000.000,00
3.01 - 3.1.0101 - 1.25	Penyediaan Jasa Kebersihan Kantor				25.000.000,00	APBD			30.000.000,00
		* Usulan SKPD Tersedianya jasa kebersihan, bahan dan alat kebersihan kantor	Kota Palangka Raya	1 Kegiatan	25.000.000,00 25.000.000,00			1 Kegiatan	30.000.000,00 30.000.000,00
<b>3.01 - 3.1.0101 - 15</b>	<b>PROGRAM PENGEMBANGAN BUDIDAYA PERIKANAN</b>				<b>1.670.633.000,00</b>				<b>2.335.000.000,00</b>
3.01 - 3.1.0101 - 15.1	Pendampingan pada Kelompok Tani Pembudidaya Ikan				20.000.000,00	APBD			200.000.000,00
		* Usulan SKPD Pendampingan kelompok tani dalam budidaya ikan	Kota Palangka Raya	5 Kelompok	20.000.000,00 20.000.000,00			5 Kelompok	200.000.000,00 200.000.000,00
3.01 - 3.1.0101 - 15.2	Pembinaan dan Pengembangan Perikanan				175.000.000,00	APBD			75.000.000,00
		* Usulan SKPD			50.000.000,00				75.000.000,00

Kode	Urusan/Bidang Urusan Pemerintahan Daerah Dan Program/Kegiatan	Indikator Kinerja Program/Kegiatan	Rencana Tahun 2020				Catatan Penting	Prakiraan Maju Rencana Tahun 2021	
			Lokasi	Target Capaian Kinerja	Kebutuhan Dana/pagu indikatif	Sumber Dana		Target Cap. Kinerja	Kebutuhan Dana/pagu indikatif
1	2	3	4	5	6	7	8	9	10
		Tersedianya benih dan pakan ikan untuk POKDAKAN	Kota Palangka Raya	1 Kegiatan	50.000.000,00			3 Kali	75.000.000,00
		* Usulan Kecamatan			25.000.000,00				75.000.000,00
		Pengadaan Keramba	(Rakumpit) Kelurahan Panjehang	1 Kelompok	25.000.000,00			3 Kali	75.000.000,00
		* Usulan Dewan			100.000.000,00				75.000.000,00
		Budidaya Lumbung Perikanan dan Bantuan Bibit Ikan, Keramba, Pakan sampai panen ikan (Masa Sidang III)	Kelurahan Petuk Bukit (Kelurahan Petuk Bukit)	1 paket	100.000.000,00			3 Kali	75.000.000,00
3.01 - 3.1.0101 - 15.3	Pengembangan Sarana dan Prasarana Pembenihan				690.000.000,00	APBD			900.000.000,00
		* Usulan SKPD			690.000.000,00				900.000.000,00
		Tersedianya sarana dan prasarana perikanan (Sarpras BBI dan Rehab Pos Jaga dan KJA)	Kecamatan Bukit Batu	1 Kegiatan	690.000.000,00			1 Kegiatan	900.000.000,00
3.01 - 3.1.0101 - 15.4	Pengadaan Bibit dan Pakan untuk Pembudidaya Ikan Skala Kecil				207.000.000,00	APBD			250.000.000,00
		* Usulan SKPD			75.000.000,00				250.000.000,00
		Tersedianya bibit dan pakan ikan untuk pembudidaya ikan skala kecil	Kota Palangka Raya	1 Kegiatan	75.000.000,00			1 Kegiatan	250.000.000,00
		* Usulan Kecamatan			126.000.000,00				750.000.000,00
		Pengadaan Bibit Ikan Nila	(Rakumpit) Kelurahan Panjehang	10.000 ekor	20.000.000,00			1 Kegiatan	250.000.000,00
		Bantuan bibit ikan Patin	(Rakumpit) Kelurahan Bukit Sua	3.000 ekor	6.000.000,00			1 Kegiatan	250.000.000,00
		budidaya ikan baung keramba untuk 3 kelompok	(Sabangau) Kelurahan Kameloh Baru	6.000 ekor	100.000.000,00			1 Kegiatan	250.000.000,00
		* Usulan Dewan			6.000.000,00				250.000.000,00
		Bantuan Bibit Ikan (Masa Sidang III)	Kelurahan Tumbang Tahai (Kelurahan Tumbang Tahai)	3.000 ekor	6.000.000,00			1 Kegiatan	250.000.000,00
3.01 - 3.1.0101 - 15.6	Pengendalian dan Pencegahan Hama dan Penyakit Ikan				15.000.000,00	APBD			50.000.000,00
		* Usulan SKPD			15.000.000,00				50.000.000,00
		Pengendalian hama dan penyakit ikan	Kota Palangka Raya	12 Bulan	15.000.000,00			12 Bulan	50.000.000,00
3.01 - 3.1.0101 - 15.7	Pengelolaan Balai Benih Ikan				200.000.000,00	APBD			250.000.000,00
		* Usulan SKPD			200.000.000,00				250.000.000,00
		Pengelolaan Balai Benih Ikan	Kecamatan Bukit Batu	3 Unit Balai	200.000.000,00			3 Unit Balai	250.000.000,00
3.01 - 3.1.0101 - 15.8	Pengembangan Cara Budidaya Ikan yang Baik				313.633.000,00	APBD, DAK			485.000.000,00
		* Usulan SKPD			313.633.000,00				485.000.000,00
		Terlaksananya bimbingan teknis/pelatihan cara budidaya ikan yang baik	Kota Palangka Raya	3 Kali	313.633.000,00			3 Kali	485.000.000,00

Kode	Urusan/Bidang Urusan Pemerintahan Daerah Dan Program/Kegiatan	Indikator Kinerja Program/Kegiatan	Rencana Tahun 2020				Catatan Penting	Prakiraan Maju Rencana Tahun 2021	
			Lokasi	Target Capaian Kinerja	Kebutuhan Dana/pagu indikatif	Sumber Dana		Target Cap. Kinerja	Kebutuhan Dana/pagu indikatif
1	2	3	4	5	6	7	8	9	10
3.01 - 3.1.0101 - 15.9	Pengembangan Unit Pembenihan Rakyat dan Kelompok Pembudidaya Ikan				50.000.000,00	APBD			125.000.000,00
		* Usulan SKPD Pembinaan dan pendampingan Unit Pembenihan Rakyat dan Kelompok Pembudidaya Ikan	Kota Palangka Raya	1 Kegiatan	50.000.000,00 50.000.000,00			1 Kegiatan	125.000.000,00 125.000.000,00
<b>3.01 - 3.1.0101 - 16</b>	<b>PROGRAM PENGEMBANGAN PERIKANAN TANGKAP</b>				<b>405.000.000,00</b>				<b>775.000.000,00</b>
3.01 - 3.1.0101 - 16.1	Pengelolaan Sumberdaya Induk di Alam				100.000.000,00	APBD			150.000.000,00
		* Usulan SKPD Tersedianya calon induk dan pakan untuk kegiatan penangkaran ikan	Kecamatan Bukit Batu	1 Kegiatan	100.000.000,00 100.000.000,00			1 Kegiatan	150.000.000,00 150.000.000,00
3.01 - 3.1.0101 - 16.2	Restocking Perairan Umum				70.000.000,00	APBD			125.000.000,00
		* Usulan SKPD Tersedianya benih ikan untuk restocking ke perairan umum	Kota Palangka Raya	20.000 Ekor	70.000.000,00 70.000.000,00			30.000 ekor	125.000.000,00 125.000.000,00
3.01 - 3.1.0101 - 16.3	Pengembangan Sarana dan Prasarana Perikanan Tangkap				220.000.000,00	APBD, DAK			425.000.000,00
		* Usulan SKPD Tersedianya perahu bermotor dan alat tangkap ikan Tersedianya sarana dan prasarana perikanan tangkap (alat tangkap ikan)	Kota Palangka Raya Kota Palangka Raya	20 Unit 1 Kegiatan	220.000.000,00 200.000.000,00 20.000.000,00			30 Unit 1 Kegiatan	425.000.000,00 350.000.000,00 75.000.000,00
3.01 - 3.1.0101 - 16.5	Pembinaan dan Peningkatan Produksi Perikanan Tangkap				15.000.000,00	APBD			75.000.000,00
		* Usulan SKPD Pembinaan dan pendampingan untuk Rumah TAngga Perikanan Tangkap	Kota Palangka Raya	1 Kegiatan	15.000.000,00 15.000.000,00			1 Kegiatan	75.000.000,00 75.000.000,00
<b>3.01 - 3.1.0101 - 17</b>	<b>PROGRAM PEMBERDAYAAN MASYARAKAT DALAM PENGAWASAN DAN PENGENDALIAN SUMBER DAYA PERIKANAN</b>				<b>225.840.000,00</b>				<b>419.840.000,00</b>
3.01 - 3.1.0101 - 17.1	Peningkatan Peran Serta Masyarakat dalam Perlindungan dan Pengawasan Perairan Umum				135.840.000,00	APBD			169.840.000,00
		* Usulan SKPD Terlaksananya patroli sumberdaya perikanan di perairan umum	Kota Palangka Raya	1 Kegiatan	135.840.000,00 135.840.000,00			1 Kegiatan	169.840.000,00 169.840.000,00
3.01 - 3.1.0101 - 17.4	Pengembangan Sarana dan Prasarana Pengawasan Perikanan di Perairan Umum				90.000.000,00	APBD			250.000.000,00
		* Usulan SKPD Tersedianya sarana dan prasarana pengawasan perikanan di perairan umum	Kota Palangka Raya	1 Kegiatan	90.000.000,00 90.000.000,00			1 Kegiatan	250.000.000,00 250.000.000,00
<b>3.01 - 3.1.0101 - 18</b>	<b>PROGRAM OPTIMALISASI PENGELOLAAN DAN PEMASARAN PRODUKSI PERIKANAN</b>				<b>580.000.000,00</b>				<b>635.000.000,00</b>
3.01 - 3.1.0101 - 18.1	Promosi atas Hasil Produksi Perikanan Unggulan Daerah				450.000.000,00	APBD			250.000.000,00

Kode	Urusan/Bidang Urusan Pemerintahan Daerah Dan Program/Kegiatan	Indikator Kinerja Program/Kegiatan	Rencana Tahun 2020				Catatan Penting	Prakiraan Maju Rencana Tahun 2021	
			Lokasi	Target Capaian Kinerja	Kebutuhan Dana/pagu indikatif	Sumber Dana		Target Cap. Kinerja	Kebutuhan Dana/pagu indikatif
1	2	3	4	5	6	7	8	9	10
		* Usulan SKPD Terlaksananya promosi produk hasil perikanan Lanjutan rehabilitasi depo pasar benih ikan dan pasar benih ikan	Kota Palangka Raya  Kelurahan Pahandut Seberang	2 Kegiatan  1 Unit	450.000.000,00  50.000.000,00  400.000.000,00			4 Kegiatan  1 Kegiatan	250.000.000,00  250.000.000,00  0,00
3.01 - 3.1.0101 - 18.2	Pengelolaan dan Pengolahan Informasi Pasar atas Hasil Perikanan				10.000.000,00	APBD			35.000.000,00
		* Usulan SKPD Tersedianya informasi pasar atas hasil perikanan	Kota Palangka Raya	1 Laporan	10.000.000,00 10.000.000,00			1 Laporan	35.000.000,00 35.000.000,00
3.01 - 3.1.0101 - 18.3	Peningkatan Kemampuan Kelembagaan dan Permodalan Perikanan				20.000.000,00	APBD			75.000.000,00
		* Usulan SKPD Terlaksananya pembinaan, pendataan dan fasilitasi kelembagaan dan investasi perikanan	Kota Palangka Raya	20 Kelompok	20.000.000,00 20.000.000,00			20 Kelompok	75.000.000,00 75.000.000,00
3.01 - 3.1.0101 - 18.4	Pemberdayaan Nelayan/ Pembudidaya Ikan dalam Peningkatan Mutu Hasil Perikanan				25.000.000,00	APBD			125.000.000,00
		* Usulan SKPD Terlaksananya pelatihan/ bimbingan teknis bagi nelayan/pembudidaya ikan dalam peningkatan mutu hasil olahan	Kota Palangka Raya	1 Kegiatan	25.000.000,00 25.000.000,00			1 Kegiatan	125.000.000,00 125.000.000,00
3.01 - 3.1.0101 - 18.5	Pengembangan Usaha Perikanan				75.000.000,00	APBD			150.000.000,00
		* Usulan SKPD Tersedianya alat pengolahan produk hasil olahan ikan (Sealer Otomatis, Freezer, Spinner, dll)	Kota Palangka Raya	1 Kegiatan	75.000.000,00 75.000.000,00			1 Kegiatan	150.000.000,00 150.000.000,00
	Jumlah				4.527.434.250,00				6.105.560.000,00

# **RUMUSAN RENCANA PROGRAM DAN KEGIATAN PERANGKAT DAERAH TAHUN 2020 DAN PRAKIRAAN MAJU TAHUN 2021**

NAMA OPD: DINAS KEBUDAYAAN DAN PARIWISATA

Kode	Urusan/Bidang Urusan Pemerintahan Daerah Dan Program/Kegiatan	Indikator Kinerja Program/Kegiatan	Rencana Tahun 2020				Catatan Penting	Prakiraan Maju Rencana Tahun 2021	
			Lokasi	Target Capaian Kinerja	Kebutuhan Dana/pagu indikatif	Sumber Dana		Target Cap. Kinerja	Kebutuhan Dana/pagu indikatif
1	2	3	4	5	6	7	8	9	10
2.16 - 3.2.0101 - 1	PROGRAM PENINGKATAN PELAYANAN PEMERINTAH				2.825.795.525,00				2.825.795.525,00
2.16 - 3.2.0101 - 1.1	Penyediaan Jasa Komunikasi, Sumber Daya Air dan Listrik				175.000.000,00	APBD			175.000.000,00
		* Usulan SKPD			175.000.000,00				175.000.000,00
		Terpenuhinya biaya operasional kantor untuk jasa komunikasi, sumber air dan listrik	Kota Palangka Raya	3 rekening	175.000.000,00			3 rekening	175.000.000,00
2.16 - 3.2.0101 - 1.2	Penyediaan Jasa Administrasi Keuangan				1.200.000.000,00	APBD			1.200.000.000,00
		* Usulan SKPD			1.200.000.000,00				1.200.000.000,00
		Persentase Tersedianya Honorarium Pengelolaan Keuangan, PEngelolaan Barang, Penjabat Pengandaan, PPTK, PPHP dan Tenaga Kontrak	Kota Palangka Raya	100 %	1.200.000.000,00			100 %	1.200.000.000,00
2.16 - 3.2.0101 - 1.3	Penyediaan Alat Tulis Kantor				30.000.000,00	APBD			30.000.000,00
		* Usulan SKPD			30.000.000,00				30.000.000,00
		Persentase Alat Tulis Kantor yang tersedia mendukung pelayanan adminitrasi perkantoran	Kota Palangka Raya	100 %	30.000.000,00			100 %	30.000.000,00
2.16 - 3.2.0101 - 1.4	Penyediaan Barang Cetakan dan Penggandaan				30.000.000,00	APBD			30.000.000,00
		* Usulan SKPD			30.000.000,00				30.000.000,00
		Persentase barang cetak dan penggandaan yang tersedia mendukung pelayanan adminitrasi perkantoran	Kota Palangka Raya	100 %	30.000.000,00			100 %	30.000.000,00
2.16 - 3.2.0101 - 1.5	Penyediaan Komponen Instalasi Listrik/Penerangan Bangunan Kantor				25.000.000,00	APBD			25.000.000,00
		* Usulan SKPD			25.000.000,00				25.000.000,00
		Presentase alat penerangan dan terpeliharanya instalansi listrik/ Penerangan bangunan kantor	Kota Palangka Raya	100 %	25.000.000,00			80 %	25.000.000,00
2.16 - 3.2.0101 - 1.6	Rapat-rapat Koordinasi dan Konsultasi ke Luar Daerah				282.795.525,00	APBD			282.795.525,00
		* Usulan SKPD			282.795.525,00				282.795.525,00
		Jumlah rapat koordinasi dan konsultasi ke luar daerah	Kota Palangka Raya	50 kali	282.795.525,00			50 kali	282.795.525,00
2.16 - 3.2.0101 - 1.7	Rapat-rapat Koordinasi dan Konsultasi ke Dalam Daerah				30.000.000,00	APBD			30.000.000,00
		* Usulan SKPD			30.000.000,00				30.000.000,00

Kode	Urusan/Bidang Urusan Pemerintahan Daerah Dan Program/Kegiatan	Indikator Kinerja Program/Kegiatan	Rencana Tahun 2020				Catatan Penting	Prakiraan Maju Rencana Tahun 2021	
			Lokasi	Target Capaian Kinerja	Kebutuhan Dana/pagu indikatif	Sumber Dana		Target Cap. Kinerja	Kebutuhan Dana/pagu indikatif
1	2	3	4	5	6	7	8	9	10
		Jumlah rapat koordinasi dan konsultasi ke dalam daerah	Kota Palangka Raya	100 kali	30.000.000,00			100 %	30.000.000,00
2.16 - 3.2.0101 - 1.14	Pengadaan Pakaian Khusus Hari-hari Tertentu				20.000.000,00	APBD			20.000.000,00
		* Usulan SKPD Presentase pakaia bagi pegawai yang menaati peraturan pemerintah	Kota Palangka Raya	70 %	20.000.000,00 20.000.000,00			70 %	20.000.000,00 20.000.000,00
2.16 - 3.2.0101 - 1.15	Pengadaan Pakaian Dinas Beserta Perlengkapannya				20.000.000,00	APBD			20.000.000,00
		* Usulan SKPD Presentase pakaian dinas pegawai yang menaati peraturan pemerintah	Kota Palangka Raya	70 %	20.000.000,00 20.000.000,00			70 %	20.000.000,00 20.000.000,00
2.16 - 3.2.0101 - 1.16	Pendidikan dan Pelatihan Formal				30.000.000,00	APBD			30.000.000,00
		* Usulan SKPD Presentase sumber daya aparatur yang berkualitas	Kota Palangka Raya	20 %	30.000.000,00 30.000.000,00			20 %	30.000.000,00 30.000.000,00
2.16 - 3.2.0101 - 1.18	Penyusunan Pelaporan Keuangan				20.000.000,00	APBD			20.000.000,00
		* Usulan SKPD Nilai laporan keuangan	Kota Palangka Raya	100 %	20.000.000,00 20.000.000,00			100 %	20.000.000,00 20.000.000,00
2.16 - 3.2.0101 - 1.21	Penyediaan Makanan dan Minuman				25.000.000,00	APBD			25.000.000,00
		* Usulan SKPD Presentase tersedianya makanan dan minuman yang mendukung pelayanan adminitrasi kantor	Kota Palangka Raya	100 %	25.000.000,00 25.000.000,00			100 %	25.000.000,00 25.000.000,00
2.16 - 3.2.0101 - 1.24	Penyediaan Jasa Surat Menyurat				13.000.000,00	APBD			13.000.000,00
		* Usulan SKPD Persentase Pelayanan Adminitrasi Perkantoran Yang Dilakukan	Kota Palangka Raya	12 bulan	13.000.000,00 13.000.000,00			12 bulan	13.000.000,00 13.000.000,00
2.16 - 3.2.0101 - 1.25	Penyediaan Jasa Kebersihan Kantor				35.000.000,00	APBD			35.000.000,00
		* Usulan SKPD Jumlah jasa kebersihan kantor yang dilaksanakan	Kota Palangka Raya	12 bulan	35.000.000,00 35.000.000,00			12 bulan	35.000.000,00 35.000.000,00
2.16 - 3.2.0101 - 1.29	Penyediaan Jasa Pemeilharaan dan Perizinan Kendaraan Dinas/ Operasional				100.000.000,00	APBD			100.000.000,00
		* Usulan SKPD Jumlah jasa pemeliharaan dan perizinan kendaraan dinas/ operasional yang dilaksanakan	Kota Palangka Raya	12 bulan	100.000.000,00 100.000.000,00			12 bulan	100.000.000,00 100.000.000,00
2.16 - 3.2.0101 - 1.32	Pengadaan Komputer				20.000.000,00	APBD			20.000.000,00
		* Usulan SKPD Prsentase Komputer yang representatif	Kota Palangka Raya	80 %	20.000.000,00 20.000.000,00			80 %	20.000.000,00 20.000.000,00
2.16 - 3.2.0101 - 1.75	Pemeliharaan Ringan Rutin/Berkala Halaman kantor				20.000.000,00	APBD			20.000.000,00

Kode	Urusan/Bidang Urusan Pemerintahan Daerah Dan Program/Kegiatan	Indikator Kinerja Program/Kegiatan	Rencana Tahun 2020				Catatan Penting	Prakiraan Maju Rencana Tahun 2021	
			Lokasi	Target Capaian Kinerja	Kebutuhan Dana/pagu indikatif	Sumber Dana		Target Cap. Kinerja	Kebutuhan Dana/pagu indikatif
1	2	3	4	5	6	7	8	9	10
		* Usulan SKPD Presentase pemeliharaan ringan rutin/ berkala halaman kantor	Kota Palangka Raya	80 %	20.000.000,00 20.000.000,00			80 %	20.000.000,00 20.000.000,00
2.16 - 3.2.0101 - 1.80	Pemeliharaan Rutin/Berkala Peralatan Gedung Kantor				20.000.000,00	APBD			20.000.000,00
		* Usulan SKPD Presentase pemeliharaan ringan rutin/ berkala gedung kantor	Kota Palangka Raya	80 %	20.000.000,00 20.000.000,00			80 %	20.000.000,00 20.000.000,00
2.16 - 3.2.0101 - 1.81	Penyediaan Jasa Peralatan dan Perlengkapan Kantor				100.000.000,00	APBD			100.000.000,00
		* Usulan SKPD Jumlah jasa peralatan dan perizian kendaraan dinas/ operasional yang dilaksanakan	Kota Palangka Raya	100 %	100.000.000,00 100.000.000,00			10 kali	100.000.000,00 100.000.000,00
2.16 - 3.2.0101 - 1.82	Pengadaan Mebeuler				25.000.000,00	APBD			25.000.000,00
		* Usulan SKPD Presentase sarana kantor yang diadakan sesuai kebutuhan aparatur yang representatif	Kota Palangka Raya	80 %	25.000.000,00 25.000.000,00			80 %	25.000.000,00 25.000.000,00
2.16 - 3.2.0101 - 1.85	Pengadaan AC				25.000.000,00	APBD			25.000.000,00
		* Usulan SKPD Prsentase AC yang representatif	Kota Palangka Raya	80 %	25.000.000,00 25.000.000,00			80 %	25.000.000,00 25.000.000,00
2.16 - 3.2.0101 - 1.89	Penyusunan Rencana dan Kegiatan				150.000.000,00	APBD			150.000.000,00
		* Usulan SKPD Presentase ketepatan Renstra, Renja, DPPA dan RKA Tepat waktu	Kota Palangka Raya	100 %	150.000.000,00 150.000.000,00			100 %	150.000.000,00 150.000.000,00
2.16 - 3.2.0101 - 1.99	Penyediaan Jasa Publikasi Surat Kabar, Majalah dan Media Elektronik				30.000.000,00	APBD			30.000.000,00
		* Usulan SKPD Persentase jasa publikasi surat kabar, majalah dan media elektronik yang tersedia	Kota Palangka Raya	100 %	30.000.000,00 30.000.000,00			100 %	30.000.000,00 30.000.000,00
2.16 - 3.2.0101 - 1.100	Pengembangan dan Penataan Lingkungan Kantor				250.000.000,00	APBD			250.000.000,00
		* Usulan SKPD Persentase pengembangan dan penataan lingkungan kantor	Kota Palangka Raya	100 %	250.000.000,00 250.000.000,00			80 %	250.000.000,00 250.000.000,00
2.16 - 3.2.0101 - 1.101	Pembinaan Kinerja Aparatur				50.000.000,00	APBD			50.000.000,00
		* Usulan SKPD Persentase kinerja aparatur yang berkualitas	Kota Palangka Raya	100 %	50.000.000,00 50.000.000,00			20 %	50.000.000,00 50.000.000,00
2.16 - 3.2.0101 - 1.102	Penyusunan LKIP dan laporan tahunan				50.000.000,00	APBD			50.000.000,00
		* Usulan SKPD Persentase ketepatan dalam penyampaian laporan kinerja keuangan	Kota Palangka Raya	100 %	50.000.000,00 50.000.000,00			100 %	50.000.000,00 50.000.000,00

Kode	Urusan/Bidang Urusan Pemerintahan Daerah Dan Program/Kegiatan	Indikator Kinerja Program/Kegiatan	Rencana Tahun 2020				Catatan Penting	Prakiraan Maju Rencana Tahun 2021	
			Lokasi	Target Capaian Kinerja	Kebutuhan Dana/pagu indikatif	Sumber Dana		Target Cap. Kinerja	Kebutuhan Dana/pagu indikatif
1	2	3	4	5	6	7	8	9	10
2.16 - 3.2.0101 - 1.103	Penyusunan laporan pengelolaan BMD				50.000.000,00	APBD			50.000.000,00
		* Usulan SKPD Nilai rekon laporan pengelolaan barang milik daerah	Kota Palangka Raya	100 %	50.000.000,00 50.000.000,00			100 %	50.000.000,00 50.000.000,00
<b>2.16 - 3.2.0101 - 15</b>	<b>PROGRAM PENGEMBANGAN DAN PENGELOLAAN NILAI DAN KEKAYAAN BUDAYA</b>				<b>1.125.000.000,00</b>				<b>1.125.000.000,00</b>
2.16 - 3.2.0101 - 15.1	Festival Seni Budaya Pelajar				30.000.000,00	APBD			30.000.000,00
		* Usulan SKPD Meningkatnya Program Pengembangan Nilai dan Kekayaan Budaya	Kota Palangka Raya	100 %	30.000.000,00 30.000.000,00			1 kali	30.000.000,00 30.000.000,00
2.16 - 3.2.0101 - 15.2	Lomba Desain Motif Benang Bintik				50.000.000,00	APBD			50.000.000,00
		* Usulan SKPD Meningkatnya Program Pengembangan Nilai dan Kekayaan Budaya	Kota Palangka Raya	100 %	50.000.000,00 50.000.000,00			1 kali	50.000.000,00 50.000.000,00
2.16 - 3.2.0101 - 15.3	Ritual Mamapas Lewu				100.000.000,00	APBD			100.000.000,00
		* Usulan SKPD Meningkatnya Program Pengembangan Nilai dan Kekayaan Budaya	Kota Palangka Raya	100 %	100.000.000,00 100.000.000,00			1 kali	100.000.000,00 100.000.000,00
2.16 - 3.2.0101 - 15.4	Pagelaran Kesenian				75.000.000,00	APBD			75.000.000,00
		* Usulan SKPD Meningkatnya Program Pengembangan Nilai dan Kekayaan Budaya	Kota Palangka Raya	100 %	75.000.000,00 75.000.000,00			1 kali	75.000.000,00 75.000.000,00
2.16 - 3.2.0101 - 15.5	Festival Budaya Daerah				200.000.000,00	APBD			200.000.000,00
		* Usulan SKPD Meningkatnya Program Pengembangan Nilai dan Kekayaan Budaya	Kota Palangka Raya	100 %	200.000.000,00 200.000.000,00			1 kali	200.000.000,00 200.000.000,00
2.16 - 3.2.0101 - 15.6	Audisi Lagu Nasional Nusantara				50.000.000,00	APBD			50.000.000,00
		* Usulan SKPD Meningkatnya Program Pengembangan Nilai dan Kekayaan Budaya	Kota Palangka Raya	100 %	50.000.000,00 50.000.000,00			1 kali	50.000.000,00 50.000.000,00
2.16 - 3.2.0101 - 15.7	Pemeliharaan Bangunan Bersejarah				20.000.000,00	APBD			20.000.000,00
		* Usulan SKPD Meningkatnya Program Pengembangan Nilai dan Kekayaan Budaya	Kota Palangka Raya	100 %	20.000.000,00 20.000.000,00			1 kali	20.000.000,00 20.000.000,00
2.16 - 3.2.0101 - 15.8	Revitalisasi Bangunan Bersejarah				20.000.000,00	APBD			20.000.000,00
		* Usulan SKPD Meningkatnya Program Pengembangan Nilai dan Kekayaan Budaya	Kota Palangka Raya	100 %	20.000.000,00 20.000.000,00			1 kali	20.000.000,00 20.000.000,00
2.16 - 3.2.0101 - 15.9	Penerbitan Buletin Budaya Daerah				20.000.000,00	APBD			20.000.000,00
		* Usulan SKPD			20.000.000,00				20.000.000,00



Kode	Urusan/Bidang Urusan Pemerintahan Daerah Dan Program/Kegiatan	Indikator Kinerja Program/Kegiatan	Rencana Tahun 2020				Catatan Penting	Prakiraan Maju Rencana Tahun 2021	
			Lokasi	Target Capaian Kinerja	Kebutuhan Dana/pagu indikatif	Sumber Dana		Target Cap. Kinerja	Kebutuhan Dana/pagu indikatif
1	2	3	4	5	6	7	8	9	10
		Meningkatnya Program Pengembangan Nilai dan Kekayaan Budaya	Kota Palangka Raya	100 %	20.000.000,00			1 kali	20.000.000,00
2.16 - 3.2.0101 - 15.10	Pemeliharaan Benda Seni Budaya Stan Kota Palangka Raya Anjungan TMII				25.000.000,00	APBD			25.000.000,00
		* Usulan SKPD Meningkatnya Program Pengembangan Nilai dan Kekayaan Budaya	Kota Palangka Raya	100 %	25.000.000,00 25.000.000,00			1 kali	25.000.000,00 25.000.000,00
2.16 - 3.2.0101 - 15.11	Registrasi Benda Cagar Budaya				25.000.000,00	APBD			25.000.000,00
		* Usulan SKPD Meningkatnya Program Pengembangan Nilai dan Kekayaan Budaya	Kota Palangka Raya	100 %	25.000.000,00 25.000.000,00			1 kali	25.000.000,00 25.000.000,00
2.16 - 3.2.0101 - 15.12	Pengadaan Alat Musik				15.000.000,00	APBD			15.000.000,00
		* Usulan SKPD Meningkatnya Program Pengembangan Nilai dan Kekayaan Budaya	Kota Palangka Raya	100 %	15.000.000,00 15.000.000,00			1 set	15.000.000,00 15.000.000,00
2.16 - 3.2.0101 - 15.13	Pengadaan Baju Adat Daerah				15.000.000,00	APBD			15.000.000,00
		* Usulan SKPD Meningkatnya Program Pengembangan Nilai dan Kekayaan Budaya	Kota Palangka Raya	100 %	15.000.000,00 15.000.000,00			1 set	15.000.000,00 15.000.000,00
2.16 - 3.2.0101 - 15.14	Pembinaan Pelaku Seni Budaya Daerah				20.000.000,00	APBD			20.000.000,00
		* Usulan SKPD Meningkatnya Program Pengembangan Nilai dan Kekayaan Budaya	Kota Palangka Raya	100 %	20.000.000,00 20.000.000,00			1 Kali	20.000.000,00 20.000.000,00
2.16 - 3.2.0101 - 15.15	Dialog Budaya				30.000.000,00	APBD			30.000.000,00
		* Usulan SKPD Meningkatnya Program Pengembangan Nilai dan Kekayaan Budaya	Kota Palangka Raya	100 %	30.000.000,00 30.000.000,00			1 Kali	30.000.000,00 30.000.000,00
2.16 - 3.2.0101 - 15.16	Festival Palangka				100.000.000,00	APBD			100.000.000,00
		* Usulan SKPD Meningkatnya Program Pengembangan Nilai dan Kekayaan Budaya	Kota Palangka Raya	100 %	100.000.000,00 100.000.000,00			1 Kali	100.000.000,00 100.000.000,00
2.16 - 3.2.0101 - 15.17	Festival Budaya Isen Mulang (FBIM) Provinsi Kalimantan Tengah				300.000.000,00	APBD			300.000.000,00
		* Usulan SKPD Meningkatnya Program Pengembangan Nilai dan Kekayaan Budaya	Kota Palangka Raya	100 %	300.000.000,00 300.000.000,00			1 kali	300.000.000,00 300.000.000,00
2.16 - 3.2.0101 - 15.18	Pengembangan Kebudayaan dan Kesenian				30.000.000,00	APBD			30.000.000,00
		* Usulan SKPD Meningkatnya Program Pengembangan Nilai dan Kekayaan Budaya	Kota Palangka Raya	100 %	30.000.000,00 30.000.000,00			30 Kali	30.000.000,00 30.000.000,00
3.02 - 3.2.0101 - 15	PROGRAM PENGEMBANGAN PEMASARAN PARIWISATA				595.000.000,00				595.000.000,00

Kode	Urusan/Bidang Urusan Pemerintahan Daerah Dan Program/Kegiatan	Indikator Kinerja Program/Kegiatan	Rencana Tahun 2020				Catatan Penting	Prakiraan Maju Rencana Tahun 2021	
			Lokasi	Target Capaian Kinerja	Kebutuhan Dana/pagu indikatif	Sumber Dana		Target Cap. Kinerja	Kebutuhan Dana/pagu indikatif
1	2	3	4	5	6	7	8	9	10
3.02 - 3.2.0101 - 15.1	Promosi Wisata Media Cetak				30.000.000,00	APBD			30.000.000,00
		* Usulan SKPD Meningkatnya Pengembangan Pemasaran Pariwisata	Kota Palangka Raya	100 %	30.000.000,00 30.000.000,00			1 Paket	30.000.000,00 30.000.000,00
3.02 - 3.2.0101 - 15.2	Promosi Wisata Media Elektronik				30.000.000,00	APBD			30.000.000,00
		* Usulan SKPD Meningkatnya Pengembangan Pemasaran Pariwisata	Kota Palangka Raya	100 %	30.000.000,00 30.000.000,00			1 Paket	30.000.000,00 30.000.000,00
3.02 - 3.2.0101 - 15.3	Pengembangan Jaringan Komunikasi dan Informasi				40.000.000,00	APBD			40.000.000,00
		* Usulan SKPD Meningkatnya Pengembangan Pemasaran Pariwisata	Kota Palangka Raya	100 %	40.000.000,00 40.000.000,00			1 Paket	40.000.000,00 40.000.000,00
3.02 - 3.2.0101 - 15.4	Pengembangan dan Pengelolaan Database				50.000.000,00	APBD			50.000.000,00
		* Usulan SKPD Meningkatnya Pengembangan Pemasaran Pariwisata	Kota Palangka Raya	100 %	50.000.000,00 50.000.000,00			1 Paket	50.000.000,00 50.000.000,00
3.02 - 3.2.0101 - 15.5	Promosi Pariwisata				100.000.000,00	APBD			100.000.000,00
		* Usulan SKPD Meningkatnya Pengembangan Pemasaran Pariwisata	Kota Palangka Raya	100 %	100.000.000,00 100.000.000,00			1 kali	100.000.000,00 100.000.000,00
3.02 - 3.2.0101 - 15.6	Analisa Pasar untuk Promosi dan Pemasaran Objek Wisata				30.000.000,00	APBD			30.000.000,00
		* Usulan SKPD Meningkatnya Pengembangan Pemasaran Pariwisata	Kota Palangka Raya	100 %	30.000.000,00 30.000.000,00			1 Paket	30.000.000,00 30.000.000,00
3.02 - 3.2.0101 - 15.7	Pameran Promosi Pariwisata				40.000.000,00	APBD			40.000.000,00
		* Usulan SKPD Meningkatnya Pengembangan Pemasaran Pariwisata	Kota Palangka Raya	100 %	40.000.000,00 40.000.000,00			1 kali	40.000.000,00 40.000.000,00
3.02 - 3.2.0101 - 15.8	Pendokumentasian Pariwisata Daerah				20.000.000,00	APBD			20.000.000,00
		* Usulan SKPD Meningkatnya Pengembangan Pemasaran Pariwisata	Kota Palangka Raya	100 %	20.000.000,00 20.000.000,00			1 Paket	20.000.000,00 20.000.000,00
3.02 - 3.2.0101 - 15.9	Pagelaran Seni Budaya APEKSI				100.000.000,00	APBD			100.000.000,00
		* Usulan SKPD Meningkatnya Pengembangan Pemasaran Pariwisata	Kota Palangka Raya	100 %	100.000.000,00 100.000.000,00			1 kali	100.000.000,00 100.000.000,00
3.02 - 3.2.0101 - 15.10	Familiarization Trips				75.000.000,00	APBD			75.000.000,00
		* Usulan SKPD Meningkatnya Pengembangan Pemasaran Pariwisata	Kota Palangka Raya	100 %	75.000.000,00 75.000.000,00			1 kali	75.000.000,00 75.000.000,00

Kode	Urusan/Bidang Urusan Pemerintahan Daerah Dan Program/Kegiatan	Indikator Kinerja Program/Kegiatan	Rencana Tahun 2020				Catatan Penting	Prakiraan Maju Rencana Tahun 2021	
			Lokasi	Target Capaian Kinerja	Kebutuhan Dana/pagu indikatif	Sumber Dana		Target Cap. Kinerja	Kebutuhan Dana/pagu indikatif
1	2	3	4	5	6	7	8	9	10
3.02 - 3.2.0101 - 15.11	Festival Kuliner				50.000.000,00	APBD			50.000.000,00
		* Usulan SKPD Meningkatnya Pengembangan Pemasaran Pariwisata	Kota Palangka Raya	100 %	50.000.000,00 50.000.000,00			1 kali	50.000.000,00 50.000.000,00
3.02 - 3.2.0101 - 15.12	Pengembangan Pemasaran Pariwisata				30.000.000,00	APBD			30.000.000,00
		* Usulan SKPD Meningkatnya Pengembangan Pemasaran Pariwisata	Kota Palangka Raya	100 %	30.000.000,00 30.000.000,00			1 kali	30.000.000,00 30.000.000,00
<b>3.02 - 3.2.0101 - 16</b>	<b>PROGRAM PENGEMBANGAN DESTINASI PARIWISATA</b>				<b>2.100.000.000,00</b>				<b>1.400.000.000,00</b>
3.02 - 3.2.0101 - 16.1	Pengembangan Daerah Tujuan Wisata				400.000.000,00	APBD			400.000.000,00
		* Usulan SKPD Meningkatnya Pengembangan Destinasi Pariwisata	Kota Palangka Raya	100 %	400.000.000,00 400.000.000,00			2 daerah	400.000.000,00 400.000.000,00
3.02 - 3.2.0101 - 16.2	Penataan Kawasan Objek Wisata				400.000.000,00	APBD			400.000.000,00
		* Usulan SKPD Meningkatnya Pengembangan Destinasi Pariwisata	Kota Palangka Raya	100 %	400.000.000,00 400.000.000,00			2 kawasan	400.000.000,00 400.000.000,00
3.02 - 3.2.0101 - 16.3	Pembuatan Sarana Prasarana Pendukung Pariwisata				1.000.000.000,00	APBD			300.000.000,00
		* Usulan SKPD Meningkatnya Pengembangan Destinasi Pariwisata	Kota Palangka Raya	100 %	300.000.000,00 300.000.000,00			4 Sarpas	300.000.000,00 300.000.000,00
		* Usulan Kecamatan Pembuatan Pintu Gerbang Kawasan Agrowisata	(Sabangau) Jl. Misik RT 007 / RW 004	1 Unit	200.000.000,00 200.000.000,00			4 Sarpas	300.000.000,00 300.000.000,00
		* Usulan Dewan Pembuatan Jalan Titian/Jembatan (Masa Sidang II)	Kelurahan Tangkiling (Wisata Sei Batu)	1 Paket	500.000.000,00 500.000.000,00			4 Sarpas	300.000.000,00 300.000.000,00
3.02 - 3.2.0101 - 16.4	Perbaikan dan Pemeliharaan Sarana dan Prasarana Pariwisata				20.000.000,00	APBD			20.000.000,00
		* Usulan SKPD Meningkatnya Pengembangan Destinasi Pariwisata	Kota Palangka Raya	100 %	20.000.000,00 20.000.000,00			4 Sarpas	20.000.000,00 20.000.000,00
3.02 - 3.2.0101 - 16.5	Pengembangan Destinasi Pariwisata				30.000.000,00	APBD			30.000.000,00
		* Usulan SKPD Meningkatnya Pengembangan Destinasi Pariwisata	Kota Palangka Raya	100 %	30.000.000,00 30.000.000,00			30 kali	30.000.000,00 30.000.000,00
3.02 - 3.2.0101 - 16.6	Pembuatan Fasilitas Pendukung Pariwisata				150.000.000,00	APBD			150.000.000,00
		* Usulan SKPD Meningkatnya Pengembangan Destinasi Pariwisata	Kota Palangka Raya	100 %	150.000.000,00 150.000.000,00			1 Set	150.000.000,00 150.000.000,00

Kode	Urusan/Bidang Urusan Pemerintahan Daerah Dan Program/Kegiatan	Indikator Kinerja Program/Kegiatan	Rencana Tahun 2020				Catatan Penting	Prakiraan Maju Rencana Tahun 2021	
			Lokasi	Target Capaian Kinerja	Kebutuhan Dana/pagu indikatif	Sumber Dana		Target Cap. Kinerja	Kebutuhan Dana/pagu indikatif
1	2	3	4	5	6	7	8	9	10
3.02 - 3.2.0101 - 16.7	Pelatihan Tata Kelola Destinasi Pariwisata				50.000.000,00	APBD			50.000.000,00
		* Usulan SKPD Meningkatnya Pengembangan Destinasi Pariwisata	Kota Palangka Raya	100 %	50.000.000,00 50.000.000,00			50 orang	50.000.000,00 50.000.000,00
3.02 - 3.2.0101 - 16.9	Sosialisasi Produk Perundang - Undangan Pariwisata				50.000.000,00	APBD			50.000.000,00
		* Usulan SKPD Meningkatnya Pengembangan Destinasi Pariwisata	Kota Palangka Raya	100 %	50.000.000,00 50.000.000,00			50 orang	50.000.000,00 50.000.000,00
<b>3.02 - 3.2.0101 - 17</b>	<b>PROGRAM PENGEMBANGAN KEMITRAAN</b>				<b>1.060.000.000,00</b>				<b>1.060.000.000,00</b>
3.02 - 3.2.0101 - 17.1	Pembinaan Pengawasan dan Pengendalian Usaha Pariwisata				30.000.000,00	APBD			30.000.000,00
		* Usulan SKPD Meningkatnya Pengembangan Kemitraan	Kota Palangka Raya	100 %	30.000.000,00 30.000.000,00			40 Orang	30.000.000,00 30.000.000,00
3.02 - 3.2.0101 - 17.2	Pagelaran Pesta Seni				200.000.000,00	APBD			200.000.000,00
		* Usulan SKPD Meningkatnya Pengembangan Kemitraan	Kota Palangka Raya	100 %	200.000.000,00 200.000.000,00			1 kali	200.000.000,00 200.000.000,00
3.02 - 3.2.0101 - 17.3	Pemilihan Putra Putri Pariwisata Tingkat Kota Palangka Raya				250.000.000,00	APBD			250.000.000,00
		* Usulan SKPD Meningkatnya Pengembangan Kemitraan	Kota Palangka Raya	100 %	250.000.000,00 250.000.000,00			25 Orang	250.000.000,00 250.000.000,00
3.02 - 3.2.0101 - 17.4	Pemilihan Putra Putri Pariwisata Tingkat Provinsi Kalteng				75.000.000,00	APBD			75.000.000,00
		* Usulan SKPD Meningkatnya Pengembangan Kemitraan	Kota Palangka Raya	100 %	75.000.000,00 75.000.000,00			1 Pasang	75.000.000,00 75.000.000,00
3.02 - 3.2.0101 - 17.5	Pelatihan Pemandu Wisata Alam Ekowisata				100.000.000,00	APBD			100.000.000,00
		* Usulan SKPD Meningkatnya Pengembangan Kemitraan	Kota Palangka Raya	100 %	100.000.000,00 100.000.000,00			50 Orang	100.000.000,00 100.000.000,00
3.02 - 3.2.0101 - 17.6	Pelatihan Pemandu Wisata Alam Pedesaan dan Perkotaan				100.000.000,00	APBD			100.000.000,00
		* Usulan SKPD Meningkatnya Pengembangan Kemitraan	Kota Palangka Raya	100 %	100.000.000,00 100.000.000,00			50 Orang	100.000.000,00 100.000.000,00
3.02 - 3.2.0101 - 17.7	Peningkatan Profesionalisme Kepariwisataaan				100.000.000,00	APBD			100.000.000,00
		* Usulan SKPD Meningkatnya Pengembangan Kemitraan	Kota Palangka Raya	100 %	100.000.000,00 100.000.000,00			50 Orang	100.000.000,00 100.000.000,00
3.02 - 3.2.0101 - 17.8	Pelatihan Peningkatan SDM Pariwisata				50.000.000,00	APBD			50.000.000,00
		* Usulan SKPD Meningkatnya Pengembangan Kemitraan	Kota Palangka Raya	100 %	50.000.000,00 50.000.000,00			1 kali	50.000.000,00 50.000.000,00

Kode	Urusan/Bidang Urusan Pemerintahan Daerah Dan Program/Kegiatan	Indikator Kinerja Program/Kegiatan	Rencana Tahun 2020				Catatan Penting	Prakiraan Maju Rencana Tahun 2021	
			Lokasi	Target Capaian Kinerja	Kebutuhan Dana/pagu indikatif	Sumber Dana		Target Cap. Kinerja	Kebutuhan Dana/pagu indikatif
1	2	3	4	5	6	7	8	9	10
3.02 - 3.2.0101 - 17.9	Pengembangan dan Pembinaan Sumber Daya Pariwisata				50.000.000,00	APBD			50.000.000,00
		* Usulan SKPD			50.000.000,00				50.000.000,00
		Meningkatnya Pengembangan Kemitraan	Kota Palangka Raya	100 %	50.000.000,00			50 Orang	50.000.000,00
3.02 - 3.2.0101 - 17.10	Pembinaan Kelompok Sadar Wisata				75.000.000,00	APBD			75.000.000,00
		* Usulan SKPD			75.000.000,00				75.000.000,00
		Meningkatnya Pengembangan Kemitraan	Kota Palangka Raya	100 %	75.000.000,00			5 Kelompok	75.000.000,00
3.02 - 3.2.0101 - 17.11	Pengembangan Sumber Daya Pariwisata				30.000.000,00	APBD			30.000.000,00
		* Usulan SKPD			30.000.000,00				30.000.000,00
		Meningkatnya Pengembangan Kemitraan	Kota Palangka Raya	100 %	30.000.000,00			30 kali	30.000.000,00
	<b>Jumlah</b>				<b>7.705.795.525,00</b>				<b>7.005.795.525,00</b>

# **RUMUSAN RENCANA PROGRAM DAN KEGIATAN PERANGKAT DAERAH TAHUN 2020 DAN PRAKIRAAN MAJU TAHUN 2021**

**NAMA OPD: DINAS KETAHANAN PANGAN DAN PERTANIAN**

Kode	Urusan/Bidang Urusan Pemerintahan Daerah Dan Program/Kegiatan	Indikator Kinerja Program/Kegiatan	Rencana Tahun 2020				Catatan Penting	Prakiraan Maju Rencana Tahun 2021	
			Lokasi	Target Capaian Kinerja	Kebutuhan Dana/pagu indikatif	Sumber Dana		Target Cap. Kinerja	Kebutuhan Dana/pagu indikatif
1	2	3	4	5	6	7	8	9	10
2.03 - 3.3.0101 - 1	PROGRAM PENINGKATAN PELAYANAN PEMERINTAH				2.232.000.000,00				2.466.000.000,00
2.03 - 3.3.0101 - 1.1	Penyediaan Jasa Komunikasi, Sumber Daya Air dan Listrik				289.000.000,00	APBD			300.000.000,00
		* Usulan SKPD			289.000.000,00				300.000.000,00
		Tersedianya Listrik/Telepon/Internet dan TV Kabel selama 1 Tahun	Kota Palangka Raya	1 Tahun	289.000.000,00			1 Tahun	300.000.000,00
2.03 - 3.3.0101 - 1.2	Penyediaan Jasa Administrasi Keuangan				1.310.000.000,00	APBD			1.400.000.000,00
		* Usulan SKPD			1.310.000.000,00				1.400.000.000,00
		Pengelola Penatausahaan Aministrasi keuangan	Kota Palangka Raya	1 Tahun	1.310.000.000,00			1 Tahun	1.400.000.000,00
2.03 - 3.3.0101 - 1.3	Penyediaan Alat Tulis Kantor				51.000.000,00	APBD			55.000.000,00
		* Usulan SKPD			51.000.000,00				55.000.000,00
		Alat Tulis Kantor	Kota Palangka Raya	1 Tahun	51.000.000,00			1 Tahun	55.000.000,00
2.03 - 3.3.0101 - 1.4	Penyediaan Barang Cetak dan Penggandaan				25.000.000,00	APBD			30.000.000,00
		* Usulan SKPD			25.000.000,00				30.000.000,00
		Barang Cetak dan Penggandaan	Kota Palangka Raya	1 Tahun	25.000.000,00			1 Tahun	30.000.000,00
2.03 - 3.3.0101 - 1.5	Penyediaan Komponen Instalasi Listrik/Penerangan Bangunan Kantor				7.500.000,00	APBD			8.000.000,00
		* Usulan SKPD			7.500.000,00				8.000.000,00
		Penyediaan Komponen Instalasi Listrik/Penerangan Bangunan Kantor	Kota Palangka Raya	1 Tahun	7.500.000,00			1 Tahun	8.000.000,00
2.03 - 3.3.0101 - 1.6	Rapat-rapat Koordinasi dan Konsultasi ke Luar Daerah				80.000.000,00	APBD			110.000.000,00
		* Usulan SKPD			80.000.000,00				110.000.000,00
		Rapat - Rapat Koordinasi dan Konsultasi Luar Daerah	Di Luar Kota Palangka Raya	1 Tahun	80.000.000,00			1 Tahun	110.000.000,00
2.03 - 3.3.0101 - 1.7	Rapat-rapat Koordinasi dan Konsultasi ke Dalam Daerah				40.000.000,00	APBD			60.000.000,00
		* Usulan SKPD			40.000.000,00				60.000.000,00
		Rapat - Rapat Koordinasi dan Konsultasi dalam Daerah	Kota Palangka Raya	1 Tahun	40.000.000,00			1 Tahun	60.000.000,00
2.03 - 3.3.0101 - 1.9	Pengadaan Peralatan Gedung Kantor				50.000.000,00	APBD			60.000.000,00
		* Usulan SKPD			50.000.000,00				60.000.000,00
		Terpenuhinya Kebutuhan Gedung Kantor	Kota Palangka Raya	1 Tahun	50.000.000,00			1 Tahun	60.000.000,00

Kode	Urusan/Bidang Urusan Pemerintahan Daerah Dan Program/Kegiatan	Indikator Kinerja Program/Kegiatan	Rencana Tahun 2020				Catatan Penting	Prakiraan Maju Rencana Tahun 2021	
			Lokasi	Target Capaian Kinerja	Kebutuhan Dana/pagu indikatif	Sumber Dana		Target Cap. Kinerja	Kebutuhan Dana/pagu indikatif
1	2	3	4	5	6	7	8	9	10
2.03 - 3.3.0101 - 1.10	Pemeliharaan Rutin/Berkala Gedung Kantor				50.000.000,00	APBD			60.000.000,00
		* Usulan SKPD Terpenuhinya Kebutuhan Gedung Kantor	Kota Palangka Raya	1 Tahun	50.000.000,00 50.000.000,00			1 Tahun	60.000.000,00 60.000.000,00
2.03 - 3.3.0101 - 1.11	Pemeliharaan Rutin/Berkala Kendaraan Dinas/Operasional				122.000.000,00	APBD			123.000.000,00
		* Usulan SKPD Terlaksananya Pemeliharaan Kendaraan Dinas/Operasional DKPP dan BPPPK Kota Palangka Raya	Kota Palangka Raya	1 Tahun	122.000.000,00 122.000.000,00			1 Tahun	123.000.000,00 123.000.000,00
2.03 - 3.3.0101 - 1.12	Pemeliharaan Rutin/Berkala Perlengkapan Gedung Kantor				25.500.000,00	APBD			20.000.000,00
		* Usulan SKPD Pemeliharaan Perlengkapan Gedung Kantor	Kota Palangka Raya	1 Tahun	25.500.000,00 25.500.000,00			1 Tahun	20.000.000,00 20.000.000,00
2.03 - 3.3.0101 - 1.15	Pengadaan Pakaian Dinas Beserta Perlengkapannya				57.000.000,00	APBD			65.000.000,00
		* Usulan SKPD Meningkatkan Disiplin Aparatur	Kota Palangka Raya	1 Tahun	57.000.000,00 57.000.000,00			1 Tahun	65.000.000,00 65.000.000,00
2.03 - 3.3.0101 - 1.16	Pendidikan dan Pelatihan Formal				25.000.000,00	APBD			35.000.000,00
		* Usulan SKPD Tersedianya SDM aparatur yang berkualitas	Kota Palangka Raya	1 Tahun	25.000.000,00 25.000.000,00			1 Tahun	35.000.000,00 35.000.000,00
2.03 - 3.3.0101 - 1.17	Penyusunan Laporan Capaian Kinerja dan Ikhtisar Realisasi Kinerja SKPD				30.000.000,00	APBD			40.000.000,00
		* Usulan SKPD Laporan capaian kinerja dan Ikhtisar	Kota Palangka Raya	1 Tahun	30.000.000,00 30.000.000,00			1 Tahun	40.000.000,00 40.000.000,00
2.03 - 3.3.0101 - 1.18	Penyusunan Pelaporan Keuangan				30.000.000,00	APBD			40.000.000,00
		* Usulan SKPD Terpenuhinya pelayanan terhadap kinerja DKPP	Kota Palangka Raya	1 Tahun	30.000.000,00 30.000.000,00			1 Tahun	40.000.000,00 40.000.000,00
2.03 - 3.3.0101 - 1.20	Inventarisasi dan Pelaporan Barang Milik Daerah/Aset				40.000.000,00	APBD			60.000.000,00
		* Usulan SKPD Laporan Penyusunan Inventarisasi Barang /Aset Milik Daerah	Kota Palangka Raya	1 Tahun	40.000.000,00 40.000.000,00			1 Tahun	60.000.000,00 60.000.000,00
<b>2.03 - 3.3.0101 - 15</b>	<b>PROGRAM PENINGKATAN KETAHANAN PANGAN</b>				<b>893.144.450,00</b>				<b>1.085.000.000,00</b>
2.03 - 3.3.0101 - 15.2	Hari Pangan Sedunia (TK.Provinsi dan Nasional)				75.000.000,00	APBD			85.000.000,00
		* Usulan SKPD Terlaksananya Kegiatan Hari Pangan sedunia (HPS) Tingkat Provinsi dan Tingkat Nasional	Kota Palangka Raya	1 Tahun	75.000.000,00 75.000.000,00			1 Tahun	85.000.000,00 85.000.000,00
2.03 - 3.3.0101 - 15.3	Pameran dan Promosi Dalam dan Luar Daerah				75.000.000,00	APBD			85.000.000,00

Kode	Urusan/Bidang Urusan Pemerintahan Daerah Dan Program/Kegiatan	Indikator Kinerja Program/Kegiatan	Rencana Tahun 2020				Catatan Penting	Prakiraan Maju Rencana Tahun 2021	
			Lokasi	Target Capaian Kinerja	Kebutuhan Dana/pagu indikatif	Sumber Dana		Target Cap. Kinerja	Kebutuhan Dana/pagu indikatif
1	2	3	4	5	6	7	8	9	10
		* Usulan SKPD Terlaksananya Kegiatan Pameran Dan Promosi dalam dan luar daerah	Kota Palangka Raya	1 Tahun	75.000.000,00 75.000.000,00			1 Tahun	85.000.000,00 85.000.000,00
2.03 - 3.3.0101 - 15.4	Analisis Ketersediaan dan Kebutuhan Pangan				40.000.000,00	APBD			60.000.000,00
		* Usulan SKPD Neraca Bahan Makanan	Kota Palangka Raya	1 Tahun	40.000.000,00 40.000.000,00			1 Tahun	60.000.000,00 60.000.000,00
2.03 - 3.3.0101 - 15.5	Pendampingan P2KP				40.000.000,00	APBD			60.000.000,00
		* Usulan SKPD Terlaksananya Kegiatan pendampingan P2KP	Kota Palangka Raya	1 Tahun	40.000.000,00 40.000.000,00			1 Tahun	60.000.000,00 60.000.000,00
2.03 - 3.3.0101 - 15.6	Pembinaan Kelembagaan Distribusi Pangan				140.000.000,00	APBD			60.000.000,00
		* Usulan SKPD Informasi tentang stock pangan beras di Wilayah Kota Palangka Raya	Kota Palangka Raya	1 Tahun	140.000.000,00 140.000.000,00			1 Tahun	60.000.000,00 60.000.000,00
2.03 - 3.3.0101 - 15.7	Penanganan Daerah Rawan Pangan				50.000.000,00	APBD			85.000.000,00
		* Usulan SKPD Deteksi dan Respon Dini Daerah Rawan Pangan dan gizi	Kota Palangka Raya	1 Tahun	50.000.000,00 50.000.000,00			1 Tahun	85.000.000,00 85.000.000,00
2.03 - 3.3.0101 - 15.8	Pemantauan Harga Pangan Pokok Daerah				40.000.000,00	APBD			100.000.000,00
		* Usulan SKPD Tersedianya Informasi Harga Pangan Pokok di Wilayah Kota Palangka Raya	Kota Palangka Raya	1 Tahun	40.000.000,00 40.000.000,00			1 Tahun	100.000.000,00 100.000.000,00
2.03 - 3.3.0101 - 15.9	Pengembangan Desa Mandiri Pangan				60.000.000,00	APBD			85.000.000,00
		* Usulan SKPD Terbinanya Kondisi Desa Miskin Menjadi Desa Mapan melalui Pemberdayaan Masyarakat dan Peningkatan Sumber Daya Masyarakat	Kota Palangka Raya	1 Tahun	60.000.000,00 60.000.000,00			1 Tahun	85.000.000,00 85.000.000,00
2.03 - 3.3.0101 - 15.10	Pengembangan Diversifikasi Tanaman / Pangan				70.000.000,00	APBD			110.000.000,00
		* Usulan SKPD Terlaksananya kegiatan lomba cipta menu dalam rangka diversifikasi pangan dan tersusunnya Analisis Konsumsi Pangan	Kota Palangka Raya	1 Tahun	70.000.000,00 70.000.000,00			1 Tahun	110.000.000,00 110.000.000,00
2.03 - 3.3.0101 - 15.11	Peningkatan Mutu dan Keamanan Pangan				50.000.000,00	APBD			70.000.000,00
		* Usulan SKPD Terlaksananya Pengawasan Keamanan Pangan Segar asal tumbuhan	Kota Palangka Raya	1 Tahun	50.000.000,00 50.000.000,00			1 Tahun	70.000.000,00 70.000.000,00
2.03 - 3.3.0101 - 15.12	Pengembangan Lumbung Pangan Desa				210.000.000,00	APBD			85.000.000,00
		* Usulan SKPD			210.000.000,00				85.000.000,00



Kode	Urusan/Bidang Urusan Pemerintahan Daerah Dan Program/Kegiatan	Indikator Kinerja Program/Kegiatan	Rencana Tahun 2020				Catatan Penting	Prakiraan Maju Rencana Tahun 2021	
			Lokasi	Target Capaian Kinerja	Kebutuhan Dana/pagu indikatif	Sumber Dana		Target Cap. Kinerja	Kebutuhan Dana/pagu indikatif
1	2	3	4	5	6	7	8	9	10
		Tumbuh dan berkembangnya sistem ketahanan pangan	Kota Palangka Raya	1 Tahun	210.000.000,00			1 Tahun	85.000.000,00
2.03 - 3.3.0101 - 15.13	Cadangan Pangan				43.144.450,00	APBD			200.000.000,00
		* Usulan SKPD			43.144.450,00				200.000.000,00
		Terlaksananya	Kota Palangka Raya	1 Tahun	43.144.450,00			1 Tahun	200.000.000,00
<b>3.03 - 3.3.0101 - 15</b>	<b>PROGRAM PENINGKATAN PRODUKSI HASIL PETERNAKAN</b>				<b>852.662.500,00</b>				<b>870.000.000,00</b>
3.03 - 3.3.0101 - 15.1	Pengembangan Pakan Ternak				180.000.000,00	APBD			250.000.000,00
		* Usulan SKPD			180.000.000,00				250.000.000,00
		Tersedianya Demplot Bibit Hijauan Pakan Ternak (HPT)	Kota Palangka Raya	1 Tahun	180.000.000,00			1 Tahun	250.000.000,00
3.03 - 3.3.0101 - 15.2	Pendistribusian Bibit Ternak Kepada Masyarakat				442.662.500,00	APBD			300.000.000,00
		* Usulan SKPD			182.662.500,00				300.000.000,00
		Terlaksananya Penerpan Teknologi Tepat Guna	Kota Palangka Raya	1 Tahun	182.662.500,00			1 Tahun	300.000.000,00
		* Usulan Kecamatan			260.000.000,00				600.000.000,00
		Bibit Ayam kampung	(Pahandut) bukit pinang Rt 01/02	400 ekor	240.000.000,00			1 Tahun	300.000.000,00
		Pengadaan Ternak Babi	(Rakumpit) Kelompok Tani	20 ekor	20.000.000,00			1 Tahun	300.000.000,00
3.03 - 3.3.0101 - 15.3	Pengadaan Sarana dan Prasarana Peternakan				180.000.000,00	APBD			260.000.000,00
		* Usulan SKPD			180.000.000,00				260.000.000,00
		Tersedianya Sarana dan Prasarana Mendukung Peningkatan Produksi	Kota Palangka Raya	1 Tahun	180.000.000,00			1 Tahun	260.000.000,00
3.03 - 3.3.0101 - 15.4	Pengadaan dan Pendistribusian Sarana dan prasarana Teknologi Peternakan Tepat Guna				50.000.000,00	APBD			60.000.000,00
		* Usulan SKPD			50.000.000,00				60.000.000,00
		Terlaksananya Penerapan Teknologi Tepat Guna (N2 Cair) dan Terlaksananya Penerapan Teknologi Tepat Guna (semen Beku/straw)	Kota Palangka Raya	1 Tahun	50.000.000,00			1 Tahun	60.000.000,00
<b>3.03 - 3.3.0101 - 16</b>	<b>PROGRAM PENINGKATAN SARANA, PRASARANA DAN PENYULUHAN PERTANIAN</b>				<b>1.010.000.000,00</b>				<b>1.150.000.000,00</b>
3.03 - 3.3.0101 - 16.1	Peningkatan Kemampuan Lembaga Petani				60.000.000,00	APBD			155.000.000,00
		* Usulan SKPD			60.000.000,00				155.000.000,00
		Terlaksananya Penilaian Kelas kemampuan kelompok Tani dan Pelaksanaan Latihan dan Kunjungan	Kota Palangka Raya	1 Tahun	60.000.000,00			1 Tahun	155.000.000,00
3.03 - 3.3.0101 - 16.2	Penyuluhan dan Pendampingan bagi Pertanian/Perkebunan/Perikanan				70.000.000,00	APBD			90.000.000,00
		* Usulan SKPD			70.000.000,00				90.000.000,00
		bertambahnya pengetahuan dan keterampilan petani	Kota Palangka Raya	1 Tahun	70.000.000,00			1 Tahun	90.000.000,00

Kode	Urusan/Bidang Urusan Pemerintahan Daerah Dan Program/Kegiatan	Indikator Kinerja Program/Kegiatan	Rencana Tahun 2020				Catatan Penting	Prakiraan Maju Rencana Tahun 2021	
			Lokasi	Target Capaian Kinerja	Kebutuhan Dana/pagu indikatif	Sumber Dana		Target Cap. Kinerja	Kebutuhan Dana/pagu indikatif
1	2	3	4	5	6	7	8	9	10
3.03 - 3.3.0101 - 16.3	Peningkatan Sarana dan Prasarana Pertanian				550.000.000,00	APBD			400.000.000,00
		* Usulan SKPD			250.000.000,00				400.000.000,00
		Tersedianya Sarana dan Prasarana Pertanian	Kota Palangka Raya	1 Tahun	250.000.000,00			1 Tahun	400.000.000,00
		* Usulan Kecamatan			300.000.000,00				400.000.000,00
		Pembuatan tandon air dan pengadaan alat kulti tractor	(Pahandut) Kelompok tani Iqro dan Mekar sari Jl Karanggan RT01/IV	2 buah	300.000.000,00			1 Tahun	400.000.000,00
3.03 - 3.3.0101 - 16.4	Pengawasan Pupuk Bersubsidi				55.000.000,00	APBD			110.000.000,00
		* Usulan SKPD			55.000.000,00				110.000.000,00
		Terlaksananya pengawasan pupuk dan pestisidaoleh KP3 (Komisi Pengawasan pupuk dan pestisida Kota Palangka Raya	Kota Palangka Raya	1 Tahun	55.000.000,00			1 Tahun	110.000.000,00
3.03 - 3.3.0101 - 16.5	Peningkatan Kelembagaan Komisi Penyuluhan				50.000.000,00	APBD			105.000.000,00
		* Usulan SKPD			50.000.000,00				105.000.000,00
		Terlaksananya Kelembagaan Komisi Penyuluhan	Kota Palangka Raya	1 Tahun	50.000.000,00			1 Tahun	105.000.000,00
3.03 - 3.3.0101 - 16.6	Peningkatan Pembinaan di Pos Penyuluhan				50.000.000,00	APBD			65.000.000,00
		* Usulan SKPD			50.000.000,00				65.000.000,00
		Pos Pembinaan	Kota Palangka Raya	1 Tahun	50.000.000,00			1 Tahun	65.000.000,00
3.03 - 3.3.0101 - 16.7	Peningkatan Kapasitas Penyuluh Pertanian,Perikanan dan Kehutanan				50.000.000,00	APBD			55.000.000,00
		* Usulan SKPD			50.000.000,00				55.000.000,00
		Meningkatnya SDM Penyuluh	Kota Palangka Raya	1 Tahun	50.000.000,00			1 Tahun	55.000.000,00
3.03 - 3.3.0101 - 16.8	Peningkatan Kapasitas BPPPK Kota Palangka Raya				50.000.000,00	APBD			70.000.000,00
		* Usulan SKPD			50.000.000,00				70.000.000,00
		Meningkatnya Kapasitas BPPPK Kota P.Raya	Kota Palangka Raya	1 Tahun	50.000.000,00			1 Tahun	70.000.000,00
3.03 - 3.3.0101 - 16.9	Pekan Nasional Kontak Tani Nelayan Andalan (PENAS KTNA) Tingkat Nasional				75.000.000,00	APBD			100.000.000,00
		* Usulan SKPD			75.000.000,00				100.000.000,00
		Meningkatnya Pengetahuan, Keterampilan dan Sikap Petani/Pelaku Agribisnis, Penyuluh dan Aparat	Kota Palangka Raya	1 Kegiatan	75.000.000,00			11 Tahun	100.000.000,00
3.03 - 3.3.0101 - 17	PROGRAM KESEHATAN HEWAN, KESEHATAN MASYARAKAT VETERENER, PENGOLAHAN DAN PEMASARAN HASIL PETERNAKAN				530.000.000,00				625.000.000,00
3.03 - 3.3.0101 - 17.1	Pengawasan Produk Asal Ternak				50.000.000,00	APBD			60.000.000,00
		* Usulan SKPD			50.000.000,00				60.000.000,00
		Terlaksananya Pengawasan Produk Asal Ternak	Kota Palangka Raya	1 Tahun	50.000.000,00			1 Tahun	60.000.000,00

Kode	Urusan/Bidang Urusan Pemerintahan Daerah Dan Program/Kegiatan	Indikator Kinerja Program/Kegiatan	Rencana Tahun 2020				Catatan Penting	Prakiraan Maju Rencana Tahun 2021	
			Lokasi	Target Capaian Kinerja	Kebutuhan Dana/pagu indikatif	Sumber Dana		Target Cap. Kinerja	Kebutuhan Dana/pagu indikatif
1	2	3	4	5	6	7	8	9	10
3.03 - 3.3.0101 - 17.2	Penanggulangan Rabies				70.000.000,00	APBD			90.000.000,00
		* Usulan SKPD	Kota Palangka Raya	1 Tahun	70.000.000,00			1 Tahun	90.000.000,00
		Tersedianya vaksin dan peralatan Penanggulangan Rabies			70.000.000,00				90.000.000,00
3.03 - 3.3.0101 - 17.3	Surveillance Penyakit Avian Influenza				80.000.000,00	APBD			90.000.000,00
		* Usulan SKPD	Kota Palangka Raya	1 Tahun	80.000.000,00			1 Tahun	90.000.000,00
		Terlaksananya Surveilancedan Penanggulangan Penyakit Avian Influenza			80.000.000,00				90.000.000,00
3.03 - 3.3.0101 - 17.4	Pengadaan Sapras Pencegahan dan Penanggulangan Penyakit Hewan				80.000.000,00	APBD			110.000.000,00
		* Usulan SKPD	Kota Palangka Raya	1 Tahun	80.000.000,00			1 Tahun	110.000.000,00
		Tersedianya Sarpras Pencegahan dan Penanggulangan Penyakit Hewan/Ternak			80.000.000,00				110.000.000,00
3.03 - 3.3.0101 - 17.5	Pengelolaan dan Pengolahan Informasi Pasar Atas Hasil Produksi Peternakan				50.000.000,00	APBD			55.000.000,00
		* Usulan SKPD	Kota Palangka Raya	1 Tahun	50.000.000,00			1 Tahun	55.000.000,00
		Terlaksananya Informasi Pasar atas hasil produksi Peternakan			50.000.000,00				55.000.000,00
3.03 - 3.3.0101 - 17.6	Peningkatan Sarana dan Prasarana UPT - RPH				150.000.000,00	APBD			160.000.000,00
		* Usulan SKPD	Kota Palangka Raya	1 Tahun	150.000.000,00			1 Tahun	160.000.000,00
		Tersedianya Sarana dan Prasarana UPT - RPH			150.000.000,00				160.000.000,00
3.03 - 3.3.0101 - 17.7	Pengadaan Vaksin dan Obat Hewan				50.000.000,00	APBD			60.000.000,00
		* Usulan SKPD	Kota Palangka Raya	1 Tahun	50.000.000,00			1 Tahun	60.000.000,00
		Tersedianya Vaksin dan Obat Hewan			50.000.000,00				60.000.000,00
<b>3.03 - 3.3.0101 - 18</b>	<b>PROGRAM PENINGKATAN PRODUKSI DAN PEMASARAN BIDANG PERTANIAN</b>				<b>555.891.875,00</b>				<b>1.010.000.000,00</b>
3.03 - 3.3.0101 - 18.1	Promosi Hasil Produksi Pertanian Unggulan Daerah				40.000.000,00	APBD			60.000.000,00
		* Usulan SKPD	Kota Palangka Raya	1 Tahun	40.000.000,00			1 Tahun	60.000.000,00
		Tersedianya Kegiatan promosi Atas Hasil Produksi Pertanian Unggulan Daerah			40.000.000,00				60.000.000,00
3.03 - 3.3.0101 - 18.2	Peningkatan Sarana dan Prasarana Pertanian				30.000.000,00	APBD			60.000.000,00
		* Usulan SKPD	Kota Palangka Raya	1 Tahun	30.000.000,00			1 Tahun	60.000.000,00
		Tersedianya Sarana Dan Prasarana Pertanian			30.000.000,00				60.000.000,00
3.03 - 3.3.0101 - 18.3	Monitoring dan Evaluasi dan Penyusunan Data Base Statistik Pertanian Kota Palangka Raya				30.000.000,00	APBD			55.000.000,00
		* Usulan SKPD	Kota Palangka Raya	1 Tahun	30.000.000,00			1 Tahun	55.000.000,00
		Terlaksananya Penyusunan Data Base Statistik Pertanian			30.000.000,00				55.000.000,00
3.03 - 3.3.0101 - 18.4	Penyediaan Sarana Produksi Pertanian				40.000.000,00	APBD			60.000.000,00

Kode	Urusan/Bidang Urusan Pemerintahan Daerah Dan Program/Kegiatan	Indikator Kinerja Program/Kegiatan	Rencana Tahun 2020				Catatan Penting	Prakiraan Maju Rencana Tahun 2021	
			Lokasi	Target Capaian Kinerja	Kebutuhan Dana/pagu indikatif	Sumber Dana		Target Cap. Kinerja	Kebutuhan Dana/pagu indikatif
1	2	3	4	5	6	7	8	9	10
		* Usulan SKPD Terlaksananya Penyediaan Sarana Produksi Pertanian	Kota Palangka Raya	1 Tahun	40.000.000,00 40.000.000,00			1 Tahun	60.000.000,00 60.000.000,00
3.03 - 3.3.0101 - 18.5	Adopsi Teknologi Pengelolaan Tata Air dalam Pengembangan Lahan Padi				30.000.000,00	APBD			110.000.000,00
		* Usulan SKPD Terkelolanya Tata Air dalam Pengembangan Lahan Padi	Kota Palangka Raya	1 Tahun	30.000.000,00 30.000.000,00			1 Tahun	110.000.000,00 110.000.000,00
3.03 - 3.3.0101 - 18.6	Penyuluhan dan Pendampingan Bagi Pertanian				50.000.000,00	APBD			55.000.000,00
		* Usulan SKPD Terlaksananya Penyuluhan dan Pendampingan bagi Pertanian	Kota Palangka Raya	1 Tahun	50.000.000,00 50.000.000,00			1 Tahun	55.000.000,00 55.000.000,00
3.03 - 3.3.0101 - 18.7	Penyediaan Bahan dan Peralatan Laboratorium Kultur Jaringan				35.891.875,00	APBD			40.000.000,00
		* Usulan SKPD Terlaksananya Bahan dan Peralatan Laboratorium Kultur Jaringan	Kota Palangka Raya	1 Tahun	35.891.875,00 35.891.875,00			1 Tahun	40.000.000,00 40.000.000,00
3.03 - 3.3.0101 - 18.8	Penunjang dan Pemeliharaan TTP Banturung				30.000.000,00	APBD			55.000.000,00
		* Usulan SKPD Tersedianya Penunjang dan Pemeliharaan TTP Banturung	Kota Palangka Raya	1 Tahun	30.000.000,00 30.000.000,00			1 Tahun	55.000.000,00 55.000.000,00
3.03 - 3.3.0101 - 18.9	Penguatan Kelembagaan UPT BBPP Tangkiling				20.000.000,00	APBD			55.000.000,00
		* Usulan SKPD Tersedianya Biaya Operasional UPT BBPP Tangkiling	Kota Palangka Raya	1 Tahun	20.000.000,00 20.000.000,00			1 Tahun	55.000.000,00 55.000.000,00
3.03 - 3.3.0101 - 18.10	Pengembangan Sistem Informasi Pasar				10.000.000,00	APBD			30.000.000,00
		* Usulan SKPD Terlaksananya nformasi Pasar	Kota Palangka Raya	1 Tahun	10.000.000,00 10.000.000,00			1 Tahun	30.000.000,00 30.000.000,00
3.03 - 3.3.0101 - 18.11	Peningkatan Keterampilan Pengolahan dan Pemasaran Hasil Tanaman Pangan Hortikultura				20.000.000,00	APBD			50.000.000,00
		* Usulan SKPD Kelompok Tani Terampil	Kota Palangka Raya	1 Tahun	20.000.000,00 20.000.000,00			1 Tahun	50.000.000,00 50.000.000,00
3.03 - 3.3.0101 - 18.12	Bantuan Modal Usaha untuk Poktan / Gapoktan				20.000.000,00	APBD			50.000.000,00
		* Usulan SKPD Bantuan Modal Kelompok Tani	Kota Palangka Raya	1 Tahun	20.000.000,00 20.000.000,00			1 Tahun	50.000.000,00 50.000.000,00
3.03 - 3.3.0101 - 18.13	Pengelolaan dan Pengendalian Organisme Pengganggu Tumbuhan				30.000.000,00	APBD			55.000.000,00
		* Usulan SKPD Pengelolaan dan Pengendalian Organisme penggangguTumbuhan	Kota Palangka Raya	1 Tahun	30.000.000,00 30.000.000,00			1 Tahun	55.000.000,00 55.000.000,00

Kode	Urusan/Bidang Urusan Pemerintahan Daerah Dan Program/Kegiatan	Indikator Kinerja Program/Kegiatan	Rencana Tahun 2020				Catatan Penting	Prakiraan Maju Rencana Tahun 2021	
			Lokasi	Target Capaian Kinerja	Kebutuhan Dana/pagu indikatif	Sumber Dana		Target Cap. Kinerja	Kebutuhan Dana/pagu indikatif
1	2	3	4	5	6	7	8	9	10
3.03 - 3.3.0101 - 18.14	Peningkatan SDM (Sumber Daya Manusia) Tanaman Pangan dan Hortikultura				30.000.000,00	APBD			55.000.000,00
		* Usulan SKPD			30.000.000,00				55.000.000,00
		Peningkatan SDM Tanaman Pangan	Kota Palangka Raya	1 Tahun	30.000.000,00			1 Tahun	55.000.000,00
3.03 - 3.3.0101 - 18.15	Perbanyak Bibit Tanaman Hortikultura				60.000.000,00	APBD			55.000.000,00
		* Usulan SKPD			30.000.000,00				55.000.000,00
		Peningkatan ProduksiTanaman Pangan	Kota Palangka Raya	1 Tahun	30.000.000,00			1 Tahun	55.000.000,00
		* Usulan Kecamatan			30.000.000,00				55.000.000,00
		Bibit tanaman buah	(Pahandut) RT01 / RW III	1.000 batang	30.000.000,00			1 Tahun	55.000.000,00
3.03 - 3.3.0101 - 18.16	Pembuatan Tanaman Cabe Mendukung Pengendalian Inflasi				30.000.000,00	APBD			55.000.000,00
		* Usulan SKPD			30.000.000,00				55.000.000,00
		Peningkatan Produksi Pertanian	Kota Palangka Raya	1 Tahun	30.000.000,00			1 Tahun	55.000.000,00
3.03 - 3.3.0101 - 18.17	Pengembangan Tanaman Cabe Merah dan Bawang Merah Ramah Lingkungan				25.000.000,00	APBD			55.000.000,00
		* Usulan SKPD			25.000.000,00				55.000.000,00
		Peningkatan Produksi Pertanian	Kota Palangka Raya	1 Tahun	25.000.000,00			1 Tahun	55.000.000,00
3.03 - 3.3.0101 - 18.18	Bantuan Bibit Cabe Siap Panen Mendukung Inflasi				25.000.000,00	APBD			55.000.000,00
		* Usulan SKPD			25.000.000,00				55.000.000,00
		Peningkatan Produksi Pertanian	Kota Palangka Raya	1 Tahun	25.000.000,00			1 Tahun	55.000.000,00
<b>3.03 - 3.3.0101 - 19</b>	<b>PROGRAM PENGELOLAAN, PENINGKATAN DAN PEMASARAN BIDANG PERKEBUNAN</b>				<b>495.000.000,00</b>				<b>640.000.000,00</b>
3.03 - 3.3.0101 - 19.1	Penyusunan Data Statistik Perkebunan				30.000.000,00	APBD			35.000.000,00
		* Usulan SKPD			30.000.000,00				35.000.000,00
		Terlaksananya Penyusunan Data Statistik Perkebunan	Kota Palangka Raya	1 Tahun	30.000.000,00			1 Tahun	35.000.000,00
3.03 - 3.3.0101 - 19.2	Pembinaan, Perngawasan dan Temu Teknis Usaha Di Bidang Perkebunan				40.000.000,00	APBD			55.000.000,00
		* Usulan SKPD			40.000.000,00				55.000.000,00
		TerlaksananyaPeningkatan Sumber Daya Aparatur Pemerintah	Kota Palangka Raya	1 Tahun	40.000.000,00			1 Tahun	55.000.000,00
3.03 - 3.3.0101 - 19.3	Pelatihan Penanganan Pasca Panen Tanaman Karet				40.000.000,00	APBD			45.000.000,00
		* Usulan SKPD			40.000.000,00				45.000.000,00
		Terlaksananya Pelatihan Pasca Panen Tanaman Karet	Kota Palangka Raya	1 Tahun	40.000.000,00			1 Tahun	45.000.000,00
3.03 - 3.3.0101 - 19.4	Pengembangan Sistem Informasi Pasar				30.000.000,00	APBD			45.000.000,00
		* Usulan SKPD			30.000.000,00				45.000.000,00
		Terlaksananya Pengembangan sistem Informasi Harga Pasar	Kota Palangka Raya	1 Tahun	30.000.000,00			1 Tahun	45.000.000,00

Kode	Urusan/Bidang Urusan Pemerintahan Daerah Dan Program/Kegiatan	Indikator Kinerja Program/Kegiatan	Rencana Tahun 2020				Catatan Penting	Prakiraan Maju Rencana Tahun 2021	
			Lokasi	Target Capaian Kinerja	Kebutuhan Dana/pagu indikatif	Sumber Dana		Target Cap. Kinerja	Kebutuhan Dana/pagu indikatif
1	2	3	4	5	6	7	8	9	10
3.03 - 3.3.0101 - 19.8	Pendataan dan Pemetaan Potensi Perkebunan Kota Palangka Raya				30.000.000,00	APBD			45.000.000,00
		* Usulan SKPD			30.000.000,00				45.000.000,00
		Terlaksananya Pendataan dan Pemetaan Potensi Perkebunan Kota Palangka Raya	Kota Palangka Raya	1 Tahun	30.000.000,00			1 Tahun	45.000.000,00
3.03 - 3.3.0101 - 19.9	Bantuan Bibit Tanaman Perkebunan untuk Masyarakat				80.000.000,00	APBD			105.000.000,00
		* Usulan SKPD			80.000.000,00				105.000.000,00
		BiBit Tanaman Perkebunan	Kota Palangka Raya	1 Tahun	80.000.000,00			1 Tahun	105.000.000,00
3.03 - 3.3.0101 - 19.10	Pengawasan Peredaran Perbenihan Komoditi Perkebunan				50.000.000,00	APBD			60.000.000,00
		* Usulan SKPD			50.000.000,00				60.000.000,00
		Jumlah Peredaran Perbenihan Komoditi Perkebunan	Kota Palangka Raya	1 Tahun	50.000.000,00			1 Tahun	60.000.000,00
3.03 - 3.3.0101 - 19.11	Bantuan Pemeliharaan Kebun Masyarakat				50.000.000,00	APBD			70.000.000,00
		* Usulan SKPD			50.000.000,00				70.000.000,00
		Terpeliharanya Kebun Masyarakat	Kota Palangka Raya	1 Tahun	50.000.000,00			1 Tahun	70.000.000,00
3.03 - 3.3.0101 - 19.13	Pemeliharaan Kebun Entres dan Pembibitan Karet				55.000.000,00	APBD			60.000.000,00
		* Usulan SKPD			55.000.000,00				60.000.000,00
		Terlaksananya Pemeliharaan Kebun Entres dan Pembibitan Karet	Kota Palangka Raya	1 Tahun	55.000.000,00			1 Tahun	60.000.000,00
3.03 - 3.3.0101 - 19.14	Monitoring dan Evaluasi Kegiatan Kehutanan dan Perkebunan				40.000.000,00	APBD			60.000.000,00
		* Usulan SKPD			40.000.000,00				60.000.000,00
		Pengendalian Fisik Kegiatan Kehutanan dan Perkebunan	Kota Palangka Raya	1 Tahun	40.000.000,00			1 Tahun	60.000.000,00
3.03 - 3.3.0101 - 19.15	Promosi Atas Hasil Produksi Pertanian / Perkebunan Unggulan Daerah				50.000.000,00	APBD			60.000.000,00
		* Usulan SKPD			50.000.000,00				60.000.000,00
		Terlaksananya Promosi Produk Sektor Perkebunan Kota Palangka Raya	Kota Palangka Raya	1 Tahun	50.000.000,00			1 Tahun	60.000.000,00
	<b>Jumlah</b>				<b>6.568.698.825,00</b>				<b>7.846.000.000,00</b>

# **RUMUSAN RENCANA PROGRAM DAN KEGIATAN PERANGKAT DAERAH TAHUN 2020 DAN PRAKIRAAN MAJU TAHUN 2021**

**NAMA OPD: DINAS PERINDUSTRIAN DAN PERDAGANGAN**

Kode	Urusan/Bidang Urusan Pemerintahan Daerah Dan Program/Kegiatan	Indikator Kinerja Program/Kegiatan	Rencana Tahun 2020				Catatan Penting	Prakiraan Maju Rencana Tahun 2021	
			Lokasi	Target Capaian Kinerja	Kebutuhan Dana/pagu indikatif	Sumber Dana		Target Cap. Kinerja	Kebutuhan Dana/pagu indikatif
1	2	3	4	5	6	7	8	9	10
3.07 - 3.7.0101 - 1	PROGRAM PENINGKATAN PELAYANAN PEMERINTAH				1.054.000.000,00				1.416.475.315,00
3.07 - 3.7.0101 - 1.1	Penyediaan Jasa Komunikasi, Sumber Daya Air dan Listrik				162.000.000,00	APBD			174.400.000,00
		* Usulan SKPD			162.000.000,00				174.400.000,00
		Rekening tagihan yang terbayar	Kota Palangka Raya	100 persen	162.000.000,00			100 persen	174.400.000,00
3.07 - 3.7.0101 - 1.2	Penyediaan Jasa Administrasi Keuangan				357.375.500,00	APBD			393.113.050,00
		* Usulan SKPD			357.375.500,00				393.113.050,00
		Honor pengelola keuangan dan tenaga kontrak	Kota Palangka Raya	100 persen	357.375.500,00			100 persen	393.113.050,00
3.07 - 3.7.0101 - 1.3	Penyediaan Alat Tulis Kantor				52.043.875,00	APBD			57.248.265,00
		* Usulan SKPD			52.043.875,00				57.248.265,00
		Tersedianya Alat Tulis Kantor	Kota Palangka Raya	100 persen	52.043.875,00			100 persen	57.248.265,00
3.07 - 3.7.0101 - 1.4	Penyediaan Barang Cetak dan Penggandaan				22.000.000,00	APBD			24.200.000,00
		* Usulan SKPD			22.000.000,00				24.200.000,00
		Cetak dan Penggandaan	Kota Palangka Raya	100 persen	22.000.000,00			100 persen	24.200.000,00
3.07 - 3.7.0101 - 1.5	Penyediaan Komponen Instalasi Listrik/Penerangan Bangunan Kantor				5.000.000,00	APBD			5.500.000,00
		* Usulan SKPD			5.000.000,00				5.500.000,00
		Tersedianya kebutuhan komponen instalasi listrik/penerangan bangunan kantor	Kota Palangka Raya	100 persen	5.000.000,00			100 persen	5.500.000,00
3.07 - 3.7.0101 - 1.6	Rapat-rapat Koordinasi dan Konsultasi ke Luar Daerah				132.840.000,00	APBD			275.000.000,00
		* Usulan SKPD			132.840.000,00				275.000.000,00
		Tugas luar daerah bagi aparatur	Kota Palangka Raya	100 persen	132.840.000,00			100 persen	275.000.000,00
3.07 - 3.7.0101 - 1.7	Rapat-rapat Koordinasi dan Konsultasi ke Dalam Daerah				15.000.000,00	APBD			27.500.000,00
		* Usulan SKPD			15.000.000,00				27.500.000,00
		tugas dalam daerah bagi aparatur	Kota Palangka Raya	100 persen	15.000.000,00			100 persen	27.500.000,00
3.07 - 3.7.0101 - 1.9	Pengadaan Peralatan Gedung Kantor				10.000.000,00	APBD			27.500.000,00
		* Usulan SKPD			10.000.000,00				27.500.000,00
		Tersedianya kebutuhan perlengkapan gedung kantor	Kota Palangka Raya	100 persen	10.000.000,00			100 persen	27.500.000,00

Kode	Urusan/Bidang Urusan Pemerintahan Daerah Dan Program/Kegiatan	Indikator Kinerja Program/Kegiatan	Rencana Tahun 2020				Catatan Penting	Prakiraan Maju Rencana Tahun 2021	
			Lokasi	Target Capaian Kinerja	Kebutuhan Dana/pagu indikatif	Sumber Dana		Target Cap. Kinerja	Kebutuhan Dana/pagu indikatif
1	2	3	4	5	6	7	8	9	10
3.07 - 3.7.0101 - 1.10	Pemeliharaan Rutin/Berkala Gedung Kantor				5.000.000,00	APBD			5.500.000,00
		* Usulan SKPD Terpenuhinya fasilitas tempat yang nyaman	Kota Palangka Raya	100 persen	5.000.000,00 5.000.000,00			100 persen	5.500.000,00 5.500.000,00
3.07 - 3.7.0101 - 1.11	Pemeliharaan Rutin/Berkala Kendaraan Dinas/Operasional				69.000.000,00	APBD			75.900.000,00
		* Usulan SKPD Terpenuhinya fasilitas pemeliharaan kendaraan dinas/operasional	Kota Palangka Raya	100 persen	69.000.000,00 69.000.000,00			100 persen	75.900.000,00 75.900.000,00
3.07 - 3.7.0101 - 1.12	Pemeliharaan Rutin/Berkala Perlengkapan Gedung Kantor				33.000.000,00	APBD			104.500.000,00
		* Usulan SKPD Terpenuhinya fasilitas perlengkapan gedung kantor	Kota Palangka Raya	100 persen	33.000.000,00 33.000.000,00			100 persen	104.500.000,00 104.500.000,00
3.07 - 3.7.0101 - 1.15	Pengadaan Pakaian Dinas Beserta Perlengkapannya				45.000.000,00	APBD			55.000.000,00
		* Usulan SKPD Disiplin aparatur	Kota Palangka Raya	100 persen	45.000.000,00 45.000.000,00			100 persen	55.000.000,00 55.000.000,00
3.07 - 3.7.0101 - 1.16	Pendidikan dan Pelatihan Formal				46.000.000,00	APBD			50.600.000,00
		* Usulan SKPD Aparatur yang memiliki kompetensi	Kota Palangka Raya	100 persen	46.000.000,00 46.000.000,00			100 persen	50.600.000,00 50.600.000,00
3.07 - 3.7.0101 - 1.17	Penyusunan Laporan Capaian Kinerja dan Ikhtisar Realisasi Kinerja SKPD				12.000.000,00	APBD			13.200.000,00
		* Usulan SKPD Dokumen laporan capaian kinerja SOPD	Kota Palangka Raya	1 dokumen	12.000.000,00 12.000.000,00			1 dokumen	13.200.000,00 13.200.000,00
3.07 - 3.7.0101 - 1.18	Penyusunan Pelaporan Keuangan				12.000.000,00	APBD			13.200.000,00
		* Usulan SKPD Dokumen laporan keuangan akhir tahun	Kota Palangka Raya	1 dokumen	12.000.000,00 12.000.000,00			1 dokumen	13.200.000,00 13.200.000,00
3.07 - 3.7.0101 - 1.19	Penyusunan Program dan Rencana Kerja				39.000.000,00	APBD			60.720.000,00
		* Usulan SKPD Tersedianya dokumen perencanaan dan Laporan Akuntabilitas Kinerja Instansi Pemerintah (LAKIP)	Kota Palangka Raya	6 dokumen	39.000.000,00 39.000.000,00			6 dokumen	60.720.000,00 60.720.000,00
3.07 - 3.7.0101 - 1.21	Penyediaan Makanan dan Minuman				18.540.625,00	APBD			20.394.000,00
		* Usulan SKPD Tersedianya kebutuhan makanan dan minuman	Kota Palangka Raya	100 persen	18.540.625,00 18.540.625,00			100 persen	20.394.000,00 20.394.000,00
3.07 - 3.7.0101 - 1.24	Penyediaan Jasa Surat Menyurat				9.000.000,00	APBD			16.500.000,00
		* Usulan SKPD Surat Keluar	Kota Palangka Raya	100 persen	9.000.000,00 9.000.000,00			100 persen	16.500.000,00 16.500.000,00



Kode	Urusan/Bidang Urusan Pemerintahan Daerah Dan Program/Kegiatan	Indikator Kinerja Program/Kegiatan	Rencana Tahun 2020				Catatan Penting	Prakiraan Maju Rencana Tahun 2021	
			Lokasi	Target Capaian Kinerja	Kebutuhan Dana/pagu indikatif	Sumber Dana		Target Cap. Kinerja	Kebutuhan Dana/pagu indikatif
1	2	3	4	5	6	7	8	9	10
3.07 - 3.7.0101 - 1.25	Penyediaan Jasa Kebersihan Kantor				9.200.000,00	APBD			16.500.000,00
		* Usulan SKPD			9.200.000,00				16.500.000,00
		Tersedianya fasilitas kebersihan kantor	Kota Palangka Raya	100 persen	9.200.000,00			100 persen	16.500.000,00
<b>3.06 - 3.7.0101 - 15</b>	<b>PROGRAM PERLINDUNGAN KONSUMEN DAN PENGAMANAN PERDAGANGAN</b>				<b>2.580.764.323,39</b>				<b>3.185.458.699,00</b>
3.06 - 3.7.0101 - 15.1	Pemungutan dan Penertiban Retribusi Pasar dan Sewa Tanah				63.764.323,39	APBD			70.140.756,00
		* Usulan SKPD			63.764.323,39				70.140.756,00
		Pedagang yang membayar retribusi	Kota Palangka Raya	1.500 Pedagang	63.764.323,39			1.500 Pedagang	70.140.756,00
3.06 - 3.7.0101 - 15.2	Pembinaan dan Penyuluhan Perlindungan Konsumen				37.000.000,00	APBD			40.700.000,00
		* Usulan SKPD			37.000.000,00				40.700.000,00
		Pelaku Usaha	Kota Palangka Raya	50 Orang	37.000.000,00			50 orang	40.700.000,00
3.06 - 3.7.0101 - 15.3	Uji Sampel Bahan Tambahan Berbahaya Pada Makanan				10.000.000,00	APBD			11.000.000,00
		* Usulan SKPD			10.000.000,00				11.000.000,00
		Bahan Makanan yang telah di uji	Kota Palangka Raya	100 persen	10.000.000,00			100 persen	11.000.000,00
3.06 - 3.7.0101 - 15.4	Peresmian Pasar Wadai Ramadhan				40.000.000,00	APBD			44.000.000,00
		* Usulan SKPD			40.000.000,00				44.000.000,00
		Peresmian Pasar Wadai	Kota Palangka Raya	100 persen	40.000.000,00			100 persen	44.000.000,00
3.06 - 3.7.0101 - 15.5	Peningkatan Kinerja UPT Pasar Kota				1.910.000.000,00	APBD			2.541.454.130,00
		* Usulan SKPD			1.910.000.000,00				2.541.454.130,00
		Pengelolaan Pasar Pemerintah	Kota Palangka Raya	95 persen	1.910.000.000,00			95 persen	2.541.454.130,00
3.06 - 3.7.0101 - 15.6	Peningkatan Kinerja UPT Metrologi Legal				500.000.000,00	APBD			456.163.813,00
		* Usulan SKPD			500.000.000,00				456.163.813,00
		Pelayanan Tera/Tera Ulang dan Tertib Ukur	Kota Palangka Raya	85 persen	500.000.000,00			85 persen	456.163.813,00
3.06 - 3.7.0101 - 15.7	Rehab Pasar				20.000.000,00	APBD			22.000.000,00
		* Usulan SKPD			20.000.000,00				22.000.000,00
		Rehab Pasar	Kota Palangka Raya	100 persen	20.000.000,00			100 persen	22.000.000,00
3.06 - 3.7.0101 - 15.9	Rehab Pasar				0,00				0,00
<b>3.06 - 3.7.0101 - 16</b>	<b>PROGRAM PENINGKATAN EFISIENSI PERDAGANGAN DALAM NEGERI</b>				<b>329.600.000,00</b>				<b>379.060.000,00</b>
3.06 - 3.7.0101 - 16.1	Peningkatan Sistem dan Jaringan Informasi Perdagangan				30.000.000,00	APBD			33.000.000,00
		* Usulan SKPD			30.000.000,00				33.000.000,00
		Informasi bidang perdagangan	Kota Palangka Raya	75 persen	30.000.000,00			85 persen	33.000.000,00
3.06 - 3.7.0101 - 16.2	Pembinaan dan Pengawasan LPG dan BBM				5.000.000,00	APBD			5.500.000,00

Kode	Urusan/Bidang Urusan Pemerintahan Daerah Dan Program/Kegiatan	Indikator Kinerja Program/Kegiatan	Rencana Tahun 2020				Catatan Penting	Prakiraan Maju Rencana Tahun 2021	
			Lokasi	Target Capaian Kinerja	Kebutuhan Dana/pagu indikatif	Sumber Dana		Target Cap. Kinerja	Kebutuhan Dana/pagu indikatif
1	2	3	4	5	6	7	8	9	10
		* Usulan SKPD Distribusi LPG dan BBM	Kota Palangka Raya	75 Persen	5.000.000,00 5.000.000,00			85 persen	5.500.000,00 5.500.000,00
3.06 - 3.7.0101 - 16.3	Operasi Pasar dan Pasar Penyeimbang				125.000.000,00	APBD			165.000.000,00
		* Usulan SKPD Lancarnya distribus barang pokok	Kota Palangka Raya	75 persen	125.000.000,00 125.000.000,00			85 persen	165.000.000,00 165.000.000,00
3.06 - 3.7.0101 - 16.5	Monitoring Sembako dan Operasional TV Plasma				35.000.000,00	APBD			38.500.000,00
		* Usulan SKPD harga sembako	Kota Palangka Raya	75 persen	35.000.000,00 35.000.000,00			85 persen	38.500.000,00 38.500.000,00
3.06 - 3.7.0101 - 16.7	Peningkatan Penataan Peredaran Minuman Beralkohol				70.000.000,00	APBD			77.000.000,00
		* Usulan SKPD Kegiatan Pelaku Usaha	Kota Palangka Raya	85 persen	70.000.000,00 70.000.000,00			85 persen	77.000.000,00 77.000.000,00
3.06 - 3.7.0101 - 16.8	Monitoring Sarana dan Prasarana Pasar				6.400.000,00	APBD			7.040.000,00
		* Usulan SKPD Sarana dan Prasarana yang di monitoring	Kota Palangka Raya	75 persen	6.400.000,00 6.400.000,00			85 persen	7.040.000,00 7.040.000,00
3.06 - 3.7.0101 - 16.10	Pembinaan dan Pengendalian Pedagang				51.600.000,00	APBD			45.760.000,00
		* Usulan SKPD Pedagang yang dibina	Kota Palangka Raya	75 persen	51.600.000,00 51.600.000,00			85 persen	45.760.000,00 45.760.000,00
3.06 - 3.7.0101 - 16.11	Monitoring Retribusi Pasar				6.600.000,00	APBD			7.260.000,00
		* Usulan SKPD lancarnya retribusi pasar	Kota Palangka Raya	75 persen	6.600.000,00 6.600.000,00			85 persen	7.260.000,00 7.260.000,00
<b>3.06 - 3.7.0101 - 17</b>	<b>PROGRAM PENGEMBANGAN PERLUASAN PERDAGANGAN DALAM NEGERI</b>				<b>1.500.963,61</b>				<b>1.641.883.100,00</b>
3.06 - 3.7.0101 - 17.1	Pembangunan Pasar Rakyat				1.500.963,61	DAK			1.641.883.100,00
		* Usulan SKPD Pasar Rakyat yang Terbangun	Kota Palangka Raya	100 persen	1.500.963,61 1.500.963,61			100 persen	1.641.883.100,00 1.641.883.100,00
<b>3.06 - 3.7.0101 - 18</b>	<b>Pembangunan Pasar Rakyat</b>				<b>0,00</b>				<b>0,00</b>
3.06 - 3.7.0101 - 18.49	Pembangunan Pasar Rakyat				0,00				0,00
<b>3.07 - 3.7.0101 - 15</b>	<b>PROGRAM PENGEMBANGAN, PEMBINAAN DAN PENGAWASAN INDUSTRI KECIL DAN MENENGAH</b>				<b>404.100.000,00</b>				<b>786.500.000,00</b>
3.07 - 3.7.0101 - 15.1	Pelatihan Pengolahan Produk Pangan Berbahan Dasar Ikan				30.000.000,00	APBD			71.500.000,00
		* Usulan SKPD Pelatihan dan Bantuan Peralatan Produksi	Kota Palangka Raya	80 persen	30.000.000,00 30.000.000,00			85 persen	71.500.000,00 71.500.000,00
3.07 - 3.7.0101 - 15.4	Pelatihan Proses Produksi Furniture Berbahan Dasar Rotan				30.000.000,00	APBD			60.500.000,00

Kode	Urusan/Bidang Urusan Pemerintahan Daerah Dan Program/Kegiatan	Indikator Kinerja Program/Kegiatan	Rencana Tahun 2020				Catatan Penting	Prakiraan Maju Rencana Tahun 2021	
			Lokasi	Target Capaian Kinerja	Kebutuhan Dana/pagu indikatif	Sumber Dana		Target Cap. Kinerja	Kebutuhan Dana/pagu indikatif
1	2	3	4	5	6	7	8	9	10
		* Usulan SKPD Pelatihan proses produksi furniture berbahan dasar rotan	Kota Palangka Raya	80 persen	30.000.000,00 30.000.000,00			85 persen	60.500.000,00 60.500.000,00
3.07 - 3.7.0101 - 15.16	Peningkatan Kinerja Sentra Industri Temanggung Tilung				85.000.000,00	APBD			93.500.000,00
		* Usulan SKPD Penataan Sentra Industri Temanggung Tilung	Kota Palangka Raya	80 persen	85.000.000,00 85.000.000,00			85 persen	93.500.000,00 93.500.000,00
3.07 - 3.7.0101 - 15.19	Monitoring dan Evaluasi Kegiatan Pembinaan IKM				10.000.000,00	APBD			33.000.000,00
		* Usulan SKPD IKM yang dibina	Kota Palangka Raya	80 persen	10.000.000,00 10.000.000,00			85 persen	33.000.000,00 33.000.000,00
3.07 - 3.7.0101 - 15.21	Monitoring dan Evaluasi Kegiatan Pembinaan IKM di Sektor ILMEA				15.100.000,00	APBD			33.000.000,00
		* Usulan SKPD Pembinaan IKM Sektor ILMEA	Kota Palangka Raya	80 persen	15.100.000,00 15.100.000,00			85 persen	33.000.000,00 33.000.000,00
3.07 - 3.7.0101 - 15.23	Mengikuti Kalteng Expo				80.000.000,00	APBD			132.000.000,00
		* Usulan SKPD Keikutsertaan Dalam Pameran	Kota Palangka Raya	80 persen	80.000.000,00 80.000.000,00			85 persen	132.000.000,00 132.000.000,00
3.07 - 3.7.0101 - 15.24	Pameran Event Palangka Raya Fair				38.000.000,00	APBD			55.000.000,00
		* Usulan SKPD Keikutsertaan dalam Palangka Raya Fair	Kota Palangka Raya	80 persen	38.000.000,00 38.000.000,00			85 persen	55.000.000,00 55.000.000,00
3.07 - 3.7.0101 - 15.26	Pameran City Expo				56.000.000,00	APBD			66.000.000,00
		* Usulan SKPD Tersedianya media promosi	Kota Palangka Raya	80 persen	56.000.000,00 56.000.000,00			85 persen	66.000.000,00 66.000.000,00
3.07 - 3.7.0101 - 15.27	Mengikuti Event-Event dan Pameran Dalam dan Luar Daerah				60.000.000,00	APBD			242.000.000,00
		* Usulan SKPD Event yang diikuti	Kota Palangka Raya	80 persen	60.000.000,00 60.000.000,00			85 persen	242.000.000,00 242.000.000,00
	<b>Jumlah</b>				<b>4.369.965.287,00</b>				<b>7.409.377.114,00</b>

# RUMUSAN RENCANA PROGRAM DAN KEGIATAN PERANGKAT DAERAH TAHUN 2020 DAN PRAKIRAAN MAJU TAHUN 2021

## NAMA OPD: SEKRETARIAT DAERAH

Kode	Urusan/Bidang Urusan Pemerintahan Daerah Dan Program/Kegiatan	Indikator Kinerja Program/Kegiatan	Rencana Tahun 2020				Catatan Penting	Prakiraan Maju Rencana Tahun 2021	
			Lokasi	Target Capaian Kinerja	Kebutuhan Dana/pagu indikatif	Sumber Dana		Target Cap. Kinerja	Kebutuhan Dana/pagu indikatif
1	2	3	4	5	6	7	8	9	10
4.01 - 4.1.0301 - 1	PROGRAM PENINGKATAN PELAYANAN PEMERINTAH				21.765.345.530,09				23.384.800.000,00
4.01 - 4.1.0301 - 1.1	Penyediaan Jasa Komunikasi, Sumber Daya Air dan Listrik				1.226.000.000,00	APBD			1.322.000.000,00
		* Usulan SKPD			1.226.000.000,00				1.322.000.000,00
		Biaya telpon, air dan listrik	Kota Palangka Raya	12 Kegiatan	1.226.000.000,00			100 %	1.322.000.000,00
4.01 - 4.1.0301 - 1.2	Penyediaan Jasa Administrasi Keuangan				301.000.000,00	APBD			330.000.000,00
		* Usulan SKPD			301.000.000,00				330.000.000,00
		Honor tim penatausahaan keuangan	Kota Palangka Raya	12 Laporan	301.000.000,00			100 %	330.000.000,00
4.01 - 4.1.0301 - 1.3	Penyediaan Alat Tulis Kantor				21.000.000,00	APBD			23.000.000,00
		* Usulan SKPD			21.000.000,00				23.000.000,00
		Jumlah Alat Tulis Kantor (ATK)	Kota Palangka Raya	12 Kegiatan	21.000.000,00			100 %	23.000.000,00
4.01 - 4.1.0301 - 1.4	Penyediaan Barang Cetak dan Penggandaan				363.000.000,00	APBD			390.000.000,00
		* Usulan SKPD			363.000.000,00				390.000.000,00
		Jumlah Cetak dan Penggandaan	Kota Palangka Raya	12 Kegiatan	363.000.000,00			100 %	390.000.000,00
4.01 - 4.1.0301 - 1.9	Pengadaan Peralatan Gedung Kantor				1.600.000.000,00	APBD			1.760.000.000,00
		* Usulan SKPD			1.600.000.000,00				1.760.000.000,00
		Jumlah pengadaan perlatan gedung kantor	Kota Palangka Raya	1 Paket	1.600.000.000,00			85 %	1.760.000.000,00
4.01 - 4.1.0301 - 1.13	Pengadaan Kendaraan Dinas/Operasional				400.000.000,00	APBD			440.000.000,00
		* Usulan SKPD			400.000.000,00				440.000.000,00
		Jumlah Pengadaan Kendaraan Dinas/Operasional	Kota Palangka Raya	1 Paket	400.000.000,00			100 %	440.000.000,00
4.01 - 4.1.0301 - 1.15	Pengadaan Pakaian Dinas Beserta Perlengkapannya				51.000.000,00	APBD			56.000.000,00
		* Usulan SKPD			51.000.000,00				56.000.000,00
		Jumlah pakaian Dinas beserta perlengkapannya	Kota Palangka Raya	1 Paket	51.000.000,00			100 %	56.000.000,00
4.01 - 4.1.0301 - 1.18	Penyusunan Pelaporan Keuangan				76.000.000,00	APBD			85.000.000,00
		* Usulan SKPD			76.000.000,00				85.000.000,00
		Tingkat ketepatan waktu pelaporan pertanggung jawaban bendahara pengeluaran	Kota Palangka Raya	12 Dokumen/ Laporan	76.000.000,00			100 %	85.000.000,00
4.01 - 4.1.0301 - 1.19	Penyusunan Program dan Rencana Kerja				62.000.000,00	APBD			67.000.000,00

Kode	Urusan/Bidang Urusan Pemerintahan Daerah Dan Program/Kegiatan	Indikator Kinerja Program/Kegiatan	Rencana Tahun 2020				Catatan Penting	Prakiraan Maju Rencana Tahun 2021	
			Lokasi	Target Capaian Kinerja	Kebutuhan Dana/pagu indikatif	Sumber Dana		Target Cap. Kinerja	Kebutuhan Dana/pagu indikatif
1	2	3	4	5	6	7	8	9	10
		* Usulan SKPD Dokumen perencanaan dan anggaran yang dikelola	Kota Palangka Raya	5 Dokumen	62.000.000,00 62.000.000,00			90 %	67.000.000,00 67.000.000,00
4.01 - 4.1.0301 - 1.21	Penyediaan Makanan dan Minuman				121.000.000,00	APBD			134.000.000,00
		* Usulan SKPD Jumlah rapat (laporan)	Kota Palangka Raya	30 Kegiatan	121.000.000,00 121.000.000,00			100 %	134.000.000,00 134.000.000,00
4.01 - 4.1.0301 - 1.24	Penyediaan Jasa Surat Menyurat				67.000.000,00	APBD			73.000.000,00
		* Usulan SKPD Jumlah surat resmi masuk dan keluar	Kota Palangka Raya	1.550 Surat	67.000.000,00 67.000.000,00			100 %	73.000.000,00 73.000.000,00
4.01 - 4.1.0301 - 1.25	Penyediaan Jasa Kebersihan Kantor				4.197.000.000,00	APBD			4.500.000.000,00
		* Usulan SKPD Honor Pegawai Tidak Tetap (PTT)	Kota Palangka Raya	176 Orang/PTT	4.197.000.000,00 4.197.000.000,00			100 %	4.500.000.000,00 4.500.000.000,00
4.01 - 4.1.0301 - 1.29	Penyediaan Jasa Pemeliharaan dan Perizinan Kendaraan Dinas/ Operasional				1.000.000.000,00	APBD			1.100.000.000,00
		* Usulan SKPD Jumlah Pemeliharaan Kendaraan Dinas Operasional dilingkungan Setda Kota Palangka Raya	Kota Palangka Raya	85 Unit	1.000.000.000,00 1.000.000.000,00			100 %	1.100.000.000,00 1.100.000.000,00
4.01 - 4.1.0301 - 1.30	Penatausahaan Aset SKPD				142.000.000,00	APBD			128.000.000,00
		* Usulan SKPD Jumlah Laporan Pengelolaan Aset SKPD dan RKBK	Kota Palangka Raya	20 Laporan	142.000.000,00 142.000.000,00			100 %	128.000.000,00 128.000.000,00
4.01 - 4.1.0301 - 1.31	Pengadaan Peralatan Rumah Jabatan/ Dinas				800.000.000,00	APBD			880.000.000,00
		* Usulan SKPD Jumlah Pengadaan Alat rumah Tangga	Kota Palangka Raya	1 Paket	800.000.000,00 800.000.000,00			90 %	880.000.000,00 880.000.000,00
4.01 - 4.1.0301 - 1.32	Pengadaan Komputer				300.000.000,00	APBD			330.000.000,00
		* Usulan SKPD Jumlah pengadaan komputer	Kota Palangka Raya	1 Paket	300.000.000,00 300.000.000,00			80 %	330.000.000,00 330.000.000,00
4.01 - 4.1.0301 - 1.37	Pengadaan Perlengkapan Gedung Kantor				400.000.000,00	APBD			440.000.000,00
		* Usulan SKPD Jumlah pengadaan perlengkapan gedung kantor	Kota Palangka Raya	1 Paket	400.000.000,00 400.000.000,00			85 %	440.000.000,00 440.000.000,00
4.01 - 4.1.0301 - 1.38	Pengadaan Bahan Obat-obatan				46.000.000,00	APBD			50.000.000,00
		* Usulan SKPD Jumlah obat-obatan di Poliklinik	Kota Palangka Raya	12 Kegiatan	46.000.000,00 46.000.000,00			80 %	50.000.000,00 50.000.000,00
4.01 - 4.1.0301 - 1.39	Kegiatan Penyediaan Jasa Administrasi				184.000.000,00	APBD			200.000.000,00
		* Usulan SKPD			184.000.000,00				200.000.000,00

Kode	Urusan/Bidang Urusan Pemerintahan Daerah Dan Program/Kegiatan	Indikator Kinerja Program/Kegiatan	Rencana Tahun 2020				Catatan Penting	Prakiraan Maju Rencana Tahun 2021	
			Lokasi	Target Capaian Kinerja	Kebutuhan Dana/pagu indikatif	Sumber Dana		Target Cap. Kinerja	Kebutuhan Dana/pagu indikatif
1	2	3	4	5	6	7	8	9	10
		Honorarium tim pengadaan/ pejabat pengadaan/ pemeriksa barang dan jasa	Kota Palangka Raya	30 Orang	184.000.000,00			7 Kegiatan	200.000.000,00
4.01 - 4.1.0301 - 1.40	Pendidikan dan Pelatihan Pengembangan Sumber Daya Aparatur (Kontribusi Pelatihan dan Bimtek)				114.000.000,00	APBD			120.000.000,00
		* Usulan SKPD			114.000.000,00				120.000.000,00
		Jumlah ASN yang mengikuti BIMTEK	Kota Palangka Raya	50 Orang	114.000.000,00			100 %	120.000.000,00
4.01 - 4.1.0301 - 1.41	Penyusunan Pelaporan Prognosis Realisasi				50.000.000,00	APBD			55.000.000,00
		* Usulan SKPD			50.000.000,00				55.000.000,00
		Dokumen laporan realisasi anggaran yang terkelola	Kota Palangka Raya	12 Dokumen/ Laporan	50.000.000,00			80 %	55.000.000,00
4.01 - 4.1.0301 - 1.42	Pelayanan Adminitrasi Penatausahaan Keuangan Setda Kota Palangka Raya				856.000.000,00	APBD			920.000.000,00
		* Usulan SKPD			856.000.000,00				920.000.000,00
		Honorarium pengelola uang dan barang	Kota Palangka Raya	12 Laporan	856.000.000,00			7 Kegiatan	920.000.000,00
4.01 - 4.1.0301 - 1.43	Pelayanan Gaji KDH/WKDH dan Gaji PNS Setda Kota Palangka Raya				40.000.000,00	APBD			44.000.000,00
		* Usulan SKPD			40.000.000,00				44.000.000,00
		Dokumen adminitrasi pelayanan gaji	Kota Palangka Raya	12 Dokumen	40.000.000,00			1 Tahun	44.000.000,00
4.01 - 4.1.0301 - 1.44	Penyediaan Jasa Adminitrasi Bendahara Penerima				6.500.000,00	APBD			7.100.000,00
		* Usulan SKPD			6.500.000,00				7.100.000,00
		Jumlah laporan bendahara penerima	Kota Palangka Raya	12 Laporan	6.500.000,00			90 %	7.100.000,00
4.01 - 4.1.0301 - 1.45	Kegiatan Adminitrasi Tata Usaha Pimpinan				7.000.000,00	APBD			7.700.000,00
		* Usulan SKPD			7.000.000,00				7.700.000,00
		Jumlah laporan kinerja tata usaha pimpinan	Kota Palangka Raya	12 Laporan	7.000.000,00			90 %	7.700.000,00
4.01 - 4.1.0301 - 1.46	Rapat-rapat Koordinasi, Asistensi, Pendidikan dan Pelatihan, Bimtek, Workshop, Konsultasi dan Study Banding TU				107.000.000,00	APBD			117.000.000,00
		* Usulan SKPD			107.000.000,00				117.000.000,00
		Jumlah laporan pelaksanaan tugas	Kota Palangka Raya	12 Laporan	107.000.000,00			90 %	117.000.000,00
4.01 - 4.1.0301 - 1.47	Kegiatan Kehumasan dan Protokol				233.000.000,00	APBD			243.000.000,00
		* Usulan SKPD			233.000.000,00				243.000.000,00
		Honor Patroli Pengawal/Forider	Kota Palangka Raya	12 Kegiatan	233.000.000,00			100 %	243.000.000,00
4.01 - 4.1.0301 - 1.48	Kegiatan Apel dan Upacara Gabungan				171.000.000,00	APBD			130.000.000,00
		* Usulan SKPD			171.000.000,00				130.000.000,00
		Jumlah pelaksanaan apel dan upacara gabungan	Kota Palangka Raya	24 Kegiatan	171.000.000,00			100 %	130.000.000,00
4.01 - 4.1.0301 - 1.49	Kegiatan Kepegawaian Setda				45.000.000,00	APBD			49.000.000,00
		* Usulan SKPD			45.000.000,00				49.000.000,00

Kode	Urusan/Bidang Urusan Pemerintahan Daerah Dan Program/Kegiatan	Indikator Kinerja Program/Kegiatan	Rencana Tahun 2020				Catatan Penting	Prakiraan Maju Rencana Tahun 2021	
			Lokasi	Target Capaian Kinerja	Kebutuhan Dana/pagu indikatif	Sumber Dana		Target Cap. Kinerja	Kebutuhan Dana/pagu indikatif
1	2	3	4	5	6	7	8	9	10
		Honor tim penataan kearsipan	Kota Palangka Raya	12 Kegiatan	45.000.000,00			100 %	49.000.000,00
4.01 - 4.1.0301 - 1.50	Diklat Kepemimpinan Tingkat II, III, IV				114.000.000,00	APBD			120.000.000,00
		* Usulan SKPD			114.000.000,00				120.000.000,00
		Jumlah ASN yang mengikuti Diklat PIM II, III, IV	Kota Palangka Raya	9 Orang	114.000.000,00			10 Orang	120.000.000,00
4.01 - 4.1.0301 - 1.51	Kegiatan Peningkatan Kapasitas Kepala Daerah				2.726.307.318,00	APBD			2.900.000.000,00
		* Usulan SKPD			2.726.307.318,00				2.900.000.000,00
		Jumlah sarana dan prasarana kegiatan peningkatan Kapasitas Kepala Daerah	Kota Palangka Raya	12 Kegiatan	2.726.307.318,00			1 Tahun	2.900.000.000,00
4.01 - 4.1.0301 - 1.63	Kegiatan Peningkatan Kapasitas Wakil Kepala Daerah				1.817.538.212,09	APBD			1.950.000.000,00
		* Usulan SKPD			1.817.538.212,09				1.950.000.000,00
		Jumlah sarana prasarana kegiatan peningkatan Kapasitas Wakil Kepala Daerah	Kota Palangka Raya	12 Kegiatan	1.817.538.212,09			7 Kegiatan	1.950.000.000,00
4.01 - 4.1.0301 - 1.64	Kegiatan Peningkatan Kapasitas Staf Ahli Walikota Palangka Raya				482.000.000,00	APBD			494.000.000,00
		* Usulan SKPD			482.000.000,00				494.000.000,00
		Jumlah sarana prasarana kegiatan peningkatan kapasitas staf ahli walikota Palangka Raya	Kota Palangka Raya	36 Kegiatan	482.000.000,00			85 %	494.000.000,00
4.01 - 4.1.0301 - 1.65	Kegiatan Peningkatan Kapasitas Sekretaris Daerah				490.000.000,00	APBD			530.000.000,00
		* Usulan SKPD			490.000.000,00				530.000.000,00
		Jumlah sarana dan prasarana kapasitas sekretaris Daerah	Kota Palangka Raya	12 Kegiatan	490.000.000,00			25 %	530.000.000,00
4.01 - 4.1.0301 - 1.66	Kegiatan Peningkatan Kapasitas Kerja Asisten I, II, III				936.000.000,00	APBD			1.000.000.000,00
		* Usulan SKPD			936.000.000,00				1.000.000.000,00
		Jumlah sarana prasarana kegiatan peningkatan Kapasitas Asisten I, II, III	Kota Palangka Raya	36 Kegiatan	936.000.000,00			25 %	1.000.000.000,00
4.01 - 4.1.0301 - 1.67	Peliputan Kehumasan				57.000.000,00	APBD			62.000.000,00
		* Usulan SKPD			57.000.000,00				62.000.000,00
		Jumlah peliputan kehumasan	Kota Palangka Raya	720 Kegiatan	57.000.000,00			14 Kegiatan	62.000.000,00
4.01 - 4.1.0301 - 1.68	Pemeliharaan Peralatan Kehumasan				11.000.000,00	APBD			12.000.000,00
		* Usulan SKPD			11.000.000,00				12.000.000,00
		Peralatan kehumasan dalam kondisi baik	Kota Palangka Raya	9 Unit	11.000.000,00			40 Kegiatan	12.000.000,00
4.01 - 4.1.0301 - 1.69	Penyebaran Informasi Melalui Media/ Publikasi dan Jumpa Pers				63.000.000,00	APBD			69.000.000,00
		* Usulan SKPD			63.000.000,00				69.000.000,00
		Jumlah media/publikasi dan jumpa pers yang disiarkan	Kota Palangka Raya	12 Kegiatan	63.000.000,00			80 %	69.000.000,00

Kode	Urusan/Bidang Urusan Pemerintahan Daerah Dan Program/Kegiatan	Indikator Kinerja Program/Kegiatan	Rencana Tahun 2020				Catatan Penting	Prakiraan Maju Rencana Tahun 2021	
			Lokasi	Target Capaian Kinerja	Kebutuhan Dana/pagu indikatif	Sumber Dana		Target Cap. Kinerja	Kebutuhan Dana/pagu indikatif
1	2	3	4	5	6	7	8	9	10
4.01 - 4.1.0301 - 1.70	Kerjasama Peliputan, Pemuatan Berita Dikoran/Televisi/Radio dan Pengadaan Media Surat Kabar/ Tabloid				1.402.000.000,00	APBD			1.500.000.000,00
		* Usulan SKPD			1.402.000.000,00				1.500.000.000,00
		Jumlah dokumen perjanjian kerjasama	Kota Palangka Raya	14 Media	1.402.000.000,00			40 Kegiatan	1.500.000.000,00
4.01 - 4.1.0301 - 1.71	Dokumentasi				31.000.000,00	APBD			34.000.000,00
		* Usulan SKPD			31.000.000,00				34.000.000,00
		Jumlah Dokumen Peliputan kegiatan pemerintah daerah	Kota Palangka Raya	3.000 Lembar	31.000.000,00			40 Kegiatan	34.000.000,00
4.01 - 4.1.0301 - 1.72	Pembuatan Warta Bergambar, Buku Kliping, Briefing dan Sambutan Walikota Palangka Raya				44.000.000,00	APBD			48.000.000,00
		* Usulan SKPD			44.000.000,00				48.000.000,00
		Jumlah sosialisasi kegiatan pemerintah daerah melalui warta bergambar	Kota Palangka Raya	252 Buku	44.000.000,00			40 Kegiatan	48.000.000,00
4.01 - 4.1.0301 - 1.80	Pemeliharaan Rutin/Berkala Peralatan Gedung Kantor				605.000.000,00	APBD			665.000.000,00
		* Usulan SKPD			605.000.000,00				665.000.000,00
		Gedung kantor dalam kondisi baik	Kota Palangka Raya	4 Unit	605.000.000,00			100 %	665.000.000,00
<b>4.01 - 4.1.0301 - 17</b>	<b>PROGRAM PENINGKATAN SISTEM PENGAWASAN INTERNAL DAN PENGENDALIAN PELAKSANAAN KEBIJAKAN KDH</b>				<b>299.000.000,00</b>				<b>307.000.000,00</b>
4.01 - 4.1.0301 - 17.1	Penyusunan Penetapan Kinerja Pemerintah Kota Palangka Raya				28.000.000,00	APBD			30.000.000,00
		* Usulan SKPD			28.000.000,00				30.000.000,00
		Tersusunnya dokumen SAKIP Setda dan dokumen SAKIP Pemerintah Kota Palangka Raya	Kota Palangka Raya	2 Dokumen	28.000.000,00			2 Dokumen	30.000.000,00
4.01 - 4.1.0301 - 17.2	Reformasi Birokrasi				12.000.000,00	APBD			13.000.000,00
		* Usulan SKPD			12.000.000,00				13.000.000,00
		Jumlah area perubahan yang berjalan dan mendapat nilai baik berdasarkan penilai Kemenpan RB	Kota Palangka Raya	8 Area	12.000.000,00			1 Tahun	13.000.000,00
4.01 - 4.1.0301 - 17.3	Monitoring dan Asistensi Sinovik				7.000.000,00	APBD			8.000.000,00
		* Usulan SKPD			7.000.000,00				8.000.000,00
		Terselenggaranya keikutsertaan Pemerintah Kota Palangka Raya dalam SINOVIK	Kota Palangka Raya	2 SOPD	7.000.000,00			2 SOPD	8.000.000,00
4.01 - 4.1.0301 - 17.4	Pengelolaan Administrasi LHKPN				29.000.000,00	APBD			30.000.000,00
		* Usulan SKPD			29.000.000,00				30.000.000,00
		Kegiatan Pengelolaan Administrasi LHKPN	Kota Palangka Raya	2 Kegiatan	29.000.000,00			2 Kegiatan	30.000.000,00
4.01 - 4.1.0301 - 17.5	Monitoring dan Asistensi Penyusunan SOP				21.000.000,00	APBD			22.000.000,00
		* Usulan SKPD			21.000.000,00				22.000.000,00



Kode	Urusan/Bidang Urusan Pemerintahan Daerah Dan Program/Kegiatan	Indikator Kinerja Program/Kegiatan	Rencana Tahun 2020				Catatan Penting	Prakiraan Maju Rencana Tahun 2021	
			Lokasi	Target Capaian Kinerja	Kebutuhan Dana/pagu indikatif	Sumber Dana		Target Cap. Kinerja	Kebutuhan Dana/pagu indikatif
1	2	3	4	5	6	7	8	9	10
		Tersusunnya Dokumen Monitoring dan Asistensi Penyusunan SOP AP SOPD	Kota Palangka Raya	2 Dokumen	21.000.000,00			2 Dokumen	22.000.000,00
4.01 - 4.1.0301 - 17.6	Pendidikan dan Pelatihan Penunjang Kinerja				7.000.000,00	APBD			8.000.000,00
		* Usulan SKPD			7.000.000,00				8.000.000,00
		ASN yang mengikuti Pendidikan dan Pelatihan Penunjang kinerja	Kota Palangka Raya	3 Aparatur	7.000.000,00			3 Aparatur	8.000.000,00
4.01 - 4.1.0301 - 17.7	Peningkatan Pelayanan Kegiatan Bagian Organisasi				195.000.000,00	APBD			196.000.000,00
		* Usulan SKPD			195.000.000,00				196.000.000,00
		Tersedianya Laporan Kegiatan yang diikuti/ dokumen kegiatan	Kota Palangka Raya	3 Kegiatan	195.000.000,00			3 Kegiatan	196.000.000,00
<b>4.01 - 4.1.0301 - 18</b>	<b>PROGRAM PENATAAN PERATURAN PERUNDANG-UNDANGAN</b>				<b>531.000.000,00</b>				<b>539.000.000,00</b>
4.01 - 4.1.0301 - 18.1	Legislasi Rancangan Peraturan				5.000.000,00	APBD			6.000.000,00
		* Usulan SKPD			5.000.000,00				6.000.000,00
		Jumlah produk Hukum Daerah yang ditetapkan dan di Undangkan	Kota Palangka Raya	555 (25 Raperda, 30 Perwali, 500 SK)	5.000.000,00			555 (25 Raperda, 30 Perwali, 500 SK)	6.000.000,00
4.01 - 4.1.0301 - 18.2	Kajian Peraturan Perundang-Undangan Daerah terhadap Peraturan Perundangan-Undangan yang Baru, Lebih Tinggi dan Keserasian Antar Peraturan Perundang-undangan Daerah				39.000.000,00	APBD			41.000.000,00
		* Usulan SKPD			39.000.000,00				41.000.000,00
		Jumlah evaluasi/ harmonisasi terhadap produk hukum daerah	Kota Palangka Raya	555 (25 Raperda, 30 Perwali, 500 SK)	39.000.000,00			555 (25 Raperda, 30 Perwali, 500 SK)	41.000.000,00
4.01 - 4.1.0301 - 18.3	Pembuatan Dokumentasi dan Informasi Hukum				80.000.000,00	APBD			81.000.000,00
		* Usulan SKPD			80.000.000,00				81.000.000,00
		Jumlah Dokumen salinan produk hukum daerah	Kota Palangka Raya	2 Jenis Dokumen	80.000.000,00			2 Jenis Dokumen	81.000.000,00
4.01 - 4.1.0301 - 18.4	Rapat-rapat Koordinasi, Asistensi, Pendidikan dan Pelatihan Bimbingan Teknis, Workshp, Seminar, Konsultasi dan Kaji Banding di Bagian Hukum dan HAM				191.000.000,00	APBD			192.000.000,00
		* Usulan SKPD			191.000.000,00				192.000.000,00
		Terlaksananya Kegiatan peningkatan pengetahuan dan wawasan	Kota Palangka Raya	90 %	191.000.000,00			90 %	192.000.000,00
4.01 - 4.1.0301 - 18.5	Pembentukan dan Evaluasi Naskah Kesepakatan Bersama, Perjanjian Kerjasama, Kontrak dan Perjanjian-perjanjian				7.000.000,00	APBD			8.000.000,00
		* Usulan SKPD			7.000.000,00				8.000.000,00

Kode	Urusan/Bidang Urusan Pemerintahan Daerah Dan Program/Kegiatan	Indikator Kinerja Program/Kegiatan	Rencana Tahun 2020				Catatan Penting	Prakiraan Maju Rencana Tahun 2021	
			Lokasi	Target Capaian Kinerja	Kebutuhan Dana/pagu indikatif	Sumber Dana		Target Cap. Kinerja	Kebutuhan Dana/pagu indikatif
1	2	3	4	5	6	7	8	9	10
		Jumlah kesepakatan bersama, perjanjian kerjasama, kontrak dan Perjanjian-perjanjian, serta laporan hasil evaluasi	Kota Palangka Raya	90 (NKB 20%, Perjanjian Kerjasama 30%, Kontrak dan Perjanjian 10%, Laporan Hasil	7.000.000,00			90 (NKB 20%, Perjanjian Kerjasama 30%, Kontrak dan Perjanjian 10%, Laporan Hasil	8.000.000,00
4.01 - 4.1.0301 - 18.6	Bantuan Hukum Litigasi dan Non Litigasi				72.000.000,00	APBD			72.000.000,00
		* Usulan SKPD Jumlah kegiatan penyelenggaraan bantuan hukum litigasi dan non litigasi	Kota Palangka Raya	45 (Litigasi 5 Perkara dan Non Litigasi 40 Perkara)	72.000.000,00 72.000.000,00			45 (Litigasi 5 Perkara dan Non Litigasi 40 Perkara)	72.000.000,00 72.000.000,00
4.01 - 4.1.0301 - 18.7	Program Rencana Aksi Nasional Hak Asasi Manusia (RANHAM)				18.000.000,00	APBD			19.000.000,00
		* Usulan SKPD Jumlah kegiatan Rencana Aksi Nasional Hak Asasi Manusia (RANHAM)	Kota Palangka Raya	2 Kegiatan	18.000.000,00 18.000.000,00			2 Kegiatan	19.000.000,00 19.000.000,00
4.01 - 4.1.0301 - 18.8	Kerjasama Bantuan Hukum dan Peningkatan Kapasitas ASN antara Pemerintah Kota Palangka Raya dengan Instansi lain/Vertikal				119.000.000,00	APBD			120.000.000,00
		* Usulan SKPD Jumlah Kegiatan sidang keliling, sosialisasi, bedah kasus, eksaminasi, diseminasi, dialog interaktif, focus group discussion (FGD) Kajian hukum dan seminar hukum	Kota Palangka Raya	5 Kegiatan	119.000.000,00 119.000.000,00			5 Kegiatan	120.000.000,00 120.000.000,00
4.01 - 4.1.0301 - 19	PROGRAM PERANGKAT KELEMBAGAAN DAN KEWENANGAN				92.000.000,00				98.000.000,00
4.01 - 4.1.0301 - 19.1	Penyusunan Desain Organisasi dan Anjab Perangkat Daerah Kota Palangka Raya				68.000.000,00	APBD			70.000.000,00
		* Usulan SKPD Tersedianya dokumen Desain Organisasi dan Anjab Perangkat Daerah Kota Palangka Raya	Kota Palangka Raya	1 Dokumen	68.000.000,00 68.000.000,00			1 Dokumen	70.000.000,00 70.000.000,00
4.01 - 4.1.0301 - 19.2	Forsedasi				12.000.000,00	APBD			14.000.000,00
		* Usulan SKPD Terlaksananya keikutsertaan Sekretaris Daerah Kota Palangka Raya dalam kegiatan Sekretaris Daerah Tingkat Regional dan Nasional	Kota Palangka Raya	1 Kegiatan	12.000.000,00 12.000.000,00			1 Kegiatan	14.000.000,00 14.000.000,00
4.01 - 4.1.0301 - 19.3	Penyusunan Profil Kelembagaan Pemerintah Kota Palangka Raya				12.000.000,00	APBD			14.000.000,00
		* Usulan SKPD Tersedianya dokumen Profil Kelembagaan Pemerintah Kota palangka Raya	Kota Palangka Raya	1 Dokumen	12.000.000,00 12.000.000,00			1 Dokumen	14.000.000,00 14.000.000,00
4.01 - 4.1.0301 - 20	PROGRAM PENINGKATAN DAN PENGEMBANGAN PENGELOLAAN BARANG/JASA PEMERINTAH				724.571.900,00				1.131.000.000,00

Kode	Urusan/Bidang Urusan Pemerintahan Daerah Dan Program/Kegiatan	Indikator Kinerja Program/Kegiatan	Rencana Tahun 2020				Catatan Penting	Prakiraan Maju Rencana Tahun 2021	
			Lokasi	Target Capaian Kinerja	Kebutuhan Dana/pagu indikatif	Sumber Dana		Target Cap. Kinerja	Kebutuhan Dana/pagu indikatif
1	2	3	4	5	6	7	8	9	10
4.01 - 4.1.0301 - 20.1	Penyiapan dan Pengelolaan Dokumen Pemilihan, Dokumen Pendukung dan Informasi lainnya				28.982.876,00	APBD			30.000.000,00
		* Usulan SKPD Terlaksananya penyiapan dan pengelolaan dokumen pemilihan, dokumen pendukung, informasi lainnya	Kota Palangka Raya	1 Laporan	28.982.876,00 28.982.876,00			1 Laporan	30.000.000,00 30.000.000,00
4.01 - 4.1.0301 - 20.2	Pelaksanaan Pemilihan Penyedia Barang/Jasa				94.194.347,00	APBD			102.000.000,00
		* Usulan SKPD Terlaksananya pemilihan penyedia barang/jasa	Kota Palangka Raya	1 Laporan	94.194.347,00 94.194.347,00			1 Laporan	102.000.000,00 102.000.000,00
4.01 - 4.1.0301 - 20.3	Penyusunan dan Pengelolaan Katalog Elektronik Lokal/Sektoral				36.228.595,00	APBD			390.000.000,00
		* Usulan SKPD Terlaksananya penyusunan dan pengelolaan katalog elektronik lokal/sektoral	Kota Palangka Raya	1 Laporan	36.228.595,00 36.228.595,00			1 Laporan	390.000.000,00 390.000.000,00
4.01 - 4.1.0301 - 20.4	Monitoring dan Evaluasi Pelaksanaan Barang/Jasa Pemerintah				36.228.595,00	APBD			39.000.000,00
		* Usulan SKPD Terlaksananya monitoring dan evaluasi pelaksanaan pengadaan barang/jasa pemerintah	Kota Palangka Raya	1 Laporan	36.228.595,00 36.228.595,00			1 Laporan	39.000.000,00 39.000.000,00
4.01 - 4.1.0301 - 20.5	Perencanaan dan Pengelolaan Kontrak Pengadaan Barang/Jasa Pemerintah				36.228.595,00	APBD			39.000.000,00
		* Usulan SKPD Terlaksananya perencanaan dan pengelolaan kontrak pengadaan barang/jasa pemerintah	Kota Palangka Raya	1 Laporan	36.228.595,00 36.228.595,00			1 Laporan	39.000.000,00 39.000.000,00
4.01 - 4.1.0301 - 20.6	Pengelolaan dan Pengembangan Sistem Informasi Pengadaan Barang/Jasa dan Infrastrukturnya				65.211.471,00	APBD			70.000.000,00
		* Usulan SKPD Terlaksananya pengelolaan dan pengembangan sistem informasi pengadaan barang/jasa dan infrastrukturnya	Kota Palangka Raya	1 Laporan	65.211.471,00 65.211.471,00			1 Laporan	70.000.000,00 70.000.000,00
4.01 - 4.1.0301 - 20.7	Pelaksanaan Registrasi dan Verifikasi Pengguna Seluruh Sistem Informasi Pengadaan Barang/Jasa				36.228.595,00	APBD			39.000.000,00
		* Usulan SKPD Terlaksananya pelaksanaan registrasi dan verifikasi pengguna sistem informasi pengadaan barang/jasa	Kota Palangka Raya	1 Laporan	36.228.595,00 36.228.595,00			1 Laporan	39.000.000,00 39.000.000,00
4.01 - 4.1.0301 - 20.8	Pelayanan Informasi Pengadaan Barang/Jasa Pemerintah kepada Masyarakat Luas				36.228.595,00	APBD			39.000.000,00
		* Usulan SKPD Terlaksananya pelayanan informasi pengadaan barang/jasa pemerintah kepada masyarakat luas	Kota Palangka Raya	1 Laporan	36.228.595,00 36.228.595,00			1 Laporan	39.000.000,00 39.000.000,00
4.01 - 4.1.0301 - 20.9	Pengelolaan Informasi Kontrak				36.228.595,00	APBD			39.000.000,00

Kode	Urusan/Bidang Urusan Pemerintahan Daerah Dan Program/Kegiatan	Indikator Kinerja Program/Kegiatan	Rencana Tahun 2020				Catatan Penting	Prakiraan Maju Rencana Tahun 2021	
			Lokasi	Target Capaian Kinerja	Kebutuhan Dana/pagu indikatif	Sumber Dana		Target Cap. Kinerja	Kebutuhan Dana/pagu indikatif
1	2	3	4	5	6	7	8	9	10
		* Usulan SKPD Terlaksananya pengelolaan informasi kontrak	Kota Palangka Raya	1 Laporan	36.228.595,00 36.228.595,00			1 Laporan	39.000.000,00 39.000.000,00
4.01 - 4.1.0301 - 20.10	Pengumpulan, Pendokumentasian dan Pengelolaan Data Barang/Jasa Hasil Pengadaan				28.982.876,00	APBD			31.000.000,00
		* Usulan SKPD Terlaksananya pengumpulan, pendokumentasian dan pengelolaan data barang/jasa hasil pengadaan	Kota Palangka Raya	1 Laporan	28.982.876,00 28.982.876,00			1 Laporan	31.000.000,00 31.000.000,00
4.01 - 4.1.0301 - 20.11	Pembinaan bagi Para Pelaku Pengadaan Barang/Jasa Pemerintah (Pengelolaan Pengadaan dan Personal UKPBJ)				43.474.314,00	APBD			47.000.000,00
		* Usulan SKPD Terlaksananya pembinaan bagi para pelaku pengadaan barang/jasa pemerintah (Pengelola Pengadaan dan Personel UKPBJ)	Kota Palangka Raya	1 Laporan	43.474.314,00 43.474.314,00			1 Laporan	47.000.000,00 47.000.000,00
4.01 - 4.1.0301 - 20.12	Pengelolaan Kelembagaan UKPBJ (Pengelolaan dan Pengukuran Tingkat Kematangan UKPBJ, Pelaksanaan Analisis Beban Kerja, Pengelolaan Personil)				43.474.314,00	APBD			47.000.000,00
		* Usulan SKPD Terlaksananya pengelolaan kelembagaan UKPBJ (pengelolaan dan pengukuran tingkat kematangan UKPBJ), pelaksanaan analisis beban kerja, dan pengelolaan personil	Kota Palangka Raya	1 Laporan	43.474.314,00 43.474.314,00			1 Laporan	47.000.000,00 47.000.000,00
4.01 - 4.1.0301 - 20.13	Pengelolaan dan Pengukuran Kinerja Pengadaan Barang/Jasa Pemerintah				43.474.314,00	APBD			47.000.000,00
		* Usulan SKPD Terlaksananya pengelolaan dan pengukuran kinerja pengadaan barang/jasa pemerintah	Kota Palangka Raya	1 Laporan	43.474.314,00 43.474.314,00			1 Laporan	47.000.000,00 47.000.000,00
4.01 - 4.1.0301 - 20.14	Pengelolaan Manajemen Pengetahuan Pengadaan Barang/ Jasa Pemerintah				65.211.471,00	APBD			70.000.000,00
		* Usulan SKPD Terlaksananya pengelolaan manajemen pengetahuan pengadaan barang/jasa pemerintah	Kota Palangka Raya	1 Laporan	65.211.471,00 65.211.471,00			1 Laporan	70.000.000,00 70.000.000,00
4.01 - 4.1.0301 - 20.15	Bimbingan Teknis dan Konsultasi Proses Pengadaan dan Sistem Informasi Barang/ Jasa Pemerintah Meliputi (SIRUP, SPSE, e-Katalog, e-Monev, SIKAP)				50.720.033,00	APBD			55.000.000,00
		* Usulan SKPD Terlaksananya bimbingan teknis dan konsultasi proses pengadaan dan sistem informasi barang/jasa Pemerintah meliputi (SIRUP, SPSE, E-KATALOG, E-MONEV, SIKAP)	Kota Palangka Raya	1 Laporan	50.720.033,00 50.720.033,00			1 Laporan	55.000.000,00 55.000.000,00

Kode	Urusan/Bidang Urusan Pemerintahan Daerah Dan Program/Kegiatan	Indikator Kinerja Program/Kegiatan	Rencana Tahun 2020				Catatan Penting	Prakiraan Maju Rencana Tahun 2021	
			Lokasi	Target Capaian Kinerja	Kebutuhan Dana/pagu indikatif	Sumber Dana		Target Cap. Kinerja	Kebutuhan Dana/pagu indikatif
1	2	3	4	5	6	7	8	9	10
4.01 - 4.1.0301 - 20.16	Pendampingan dan Konsultasi Substansi Hukum, Layanan Penyelesaian Sengketa Pengadaan Barang/Jasa Pemerintah				43.474.314,00	APBD			47.000.000,00
		* Usulan SKPD	Kota Palangka Raya	1 Laporan	43.474.314,00			1 Laporan	47.000.000,00
		Terlaksananya pendampingan dan konsultasi substansi hukum, layanan penyelesaian sengketa pengadaan barang/jasa pemerintah			43.474.314,00				47.000.000,00
<b>4.01 - 4.1.0301 - 21</b>	<b>PROGRAM PEMBINAAN KESEJAHTERAAN DAN KEMASYARAKATAN</b>				<b>1.369.482.347,00</b>				<b>1.411.000.000,00</b>
4.01 - 4.1.0301 - 21.1	Rapat-rapat Koordinasi/Konsultasi, Pelatihan, Bimtek, Seminar, Menghadiri Perayaan dan Kaji Banding				200.454.612,00	APBD			215.000.000,00
		* Usulan SKPD	Kota Palangka Raya	2 Kegiatan	200.454.612,00			2 Kegiatan	215.000.000,00
		Meningkatnya pengetahuan dan wawasan Aparatur di bagian Kesra			200.454.612,00				215.000.000,00
4.01 - 4.1.0301 - 21.2	Koordinasi/Fasilitasi Program-Program Pengendalian Kemiskinan				137.886.900,00	APBD			139.000.000,00
		* Usulan SKPD	Kota Palangka Raya	5 Kecamatan	137.886.900,00			5 Kecamatan	139.000.000,00
		Meningkatnya kegiatan Koordinasi/ Fasilitasi Program-Program Pengendalian Kemiskinan di kecamatan kota palangka raya			137.886.900,00				139.000.000,00
4.01 - 4.1.0301 - 21.3	Bulan Bhakti Gotong Royong Masyarakat (BBGRM)/ Promosi Produk Unggulan				142.000.000,00	APBD			143.000.000,00
		* Usulan SKPD	Kota Palangka Raya	3 Kegiatan	142.000.000,00			3 Kegiatan	143.000.000,00
		Meningkatnya peran serta masyarakat dalam pelaksanaan kegiatan BBGRM dan pameran			142.000.000,00				143.000.000,00
4.01 - 4.1.0301 - 21.4	Kegiatan Usaha Kesehatan Sekolah (UKS)				164.659.145,00	APBD			173.000.000,00
		* Usulan SKPD	Kota Palangka Raya	3 Kegiatan	164.659.145,00			3 Kegiatan	173.000.000,00
		Meningkatnya kegiatan pembinaan UKS			164.659.145,00				173.000.000,00
4.01 - 4.1.0301 - 21.5	Kegiatan Panti Asuhan				164.659.145,00	APBD			173.000.000,00
		* Usulan SKPD	Kota Palangka Raya	2 Kegiatan	164.659.145,00			2 Kegiatan	173.000.000,00
		Meningkatnya kegiatan kesejahteraan anak yatim			164.659.145,00				173.000.000,00
4.01 - 4.1.0301 - 21.6	Maja Lewu				41.437.000,00	APBD			42.500.000,00
		* Usulan SKPD	Kota Palangka Raya	1 Kegiatan	41.437.000,00			1 Kegiatan	42.500.000,00
		Meningkatnya kegiatan dalam menyerap aspirasi masyarakat kota palangka raya			41.437.000,00				42.500.000,00
4.01 - 4.1.0301 - 21.7	Pembinaan Pos Pelayanan Teknologi Tepat Guna dan Gelar Teknologi Tepat Guna Tingkat Kota Palangka Raya				272.045.545,00	APBD			275.000.000,00
		* Usulan SKPD	Kota Palangka Raya	3 Kegiatan	272.045.545,00			3 Kegiatan	275.000.000,00
		Terbinanya kegiatan masyarakat di kelurahan			272.045.545,00				275.000.000,00

Kode	Urusan/Bidang Urusan Pemerintahan Daerah Dan Program/Kegiatan	Indikator Kinerja Program/Kegiatan	Rencana Tahun 2020				Catatan Penting	Prakiraan Maju Rencana Tahun 2021	
			Lokasi	Target Capaian Kinerja	Kebutuhan Dana/pagu indikatif	Sumber Dana		Target Cap. Kinerja	Kebutuhan Dana/pagu indikatif
1	2	3	4	5	6	7	8	9	10
4.01 - 4.1.0301 - 21.8	Seleksi Pemilih Pemuda Pelopor dan Perwakilan Tingkat Kota Palangka Raya				48.000.000,00	APBD			49.000.000,00
		* Usulan SKPD Meningkatnya kegiatan pemuda/ pemudi yang memiliki kemampuan untuk melakukan terobosan dalam menjawab tantangan di berbagai masalah	Kota Palangka Raya	1 Kegiatan	48.000.000,00 48.000.000,00			1 Kegiatan	49.000.000,00 49.000.000,00
4.01 - 4.1.0301 - 21.9	Kegiatan Kepemudaan				74.000.000,00	APBD			76.000.000,00
		* Usulan SKPD Meningkatnya kegiatan pengembangan potensi generasi muda di wilayah kota palangka raya	Kota Palangka Raya	1 Kegiatan	74.000.000,00 74.000.000,00			1 Kegiatan	76.000.000,00 76.000.000,00
4.01 - 4.1.0301 - 21.10	Perlombaan Senam				56.090.000,00	APBD			56.500.000,00
		* Usulan SKPD Menggelorakan kegiatan semangat untuk hidup sehat dengan berolah raga	Kota Palangka Raya	1 Kegiatan	56.090.000,00 56.090.000,00			1 Kegiatan	56.500.000,00 56.500.000,00
4.01 - 4.1.0301 - 21.11	Pembinaan Karang Taruna Se Kota Palangka Raya				68.250.000,00	APBD			69.000.000,00
		* Usulan SKPD Meningkatnya kegiatan upaya dan karya Karang Taruna di Kota Palangka Raya dalam membantu kehidupan sosial bermasyarakat melalui pembinaan secara insentif	Kota Palangka Raya	1 Kegiatan	68.250.000,00 68.250.000,00			1 Kegiatan	69.000.000,00 69.000.000,00
4.01 - 4.1.0301 - 22	<b>PROGRAM PEMBINAAN PELAYANAN KEAGAMAAN</b>				<b>9.088.105.335,00</b>				<b>13.594.218.300,00</b>
4.01 - 4.1.0301 - 22.1	Pelayanan Mental dan Rohani				143.181.865,00	APBD			157.000.000,00
		* Usulan SKPD Meningkatnya kegiatan pelayanan mental dan rohani Aparatur dilingkungan Pemerintah Kota Palangka Raya	Kota Palangka Raya	36 Kegiatan	143.181.865,00 143.181.865,00			36 Kegiatan	157.000.000,00 157.000.000,00
4.01 - 4.1.0301 - 22.2	Peningkatan Peran Tokoh Pemuka Agama dan Pendidik Keagamaan Non Formal				4.452.182.800,00	APBD			6.155.000.000,00
		* Usulan SKPD Meningkatnya kegiatan Peran Tokoh Pemuka Agama dan Pendidik Keagamaan Non Formal	Kota Palangka Raya	5 Kegiatan	4.452.182.800,00 4.452.182.800,00			5 Kegiatan	6.155.000.000,00 6.155.000.000,00
4.01 - 4.1.0301 - 22.3	Penyediaan Jasa Perkantoran				130.000.000,00	APBD			131.000.000,00
		* Usulan SKPD Meningkatnya pelayanan administrasi kesra dilingkungan setda kota palangka raya	Kota Palangka Raya	250 Naskah	130.000.000,00 130.000.000,00			250 Naskah	131.000.000,00 131.000.000,00
4.01 - 4.1.0301 - 22.4	Peningkatan Pelayanan Keagamaan, Hari Besar Keagamaan dan Pawai Keagamaan				1.015.022.370,00	APBD			1.100.000.000,00
		* Usulan SKPD Meningkatnya Pelayanan Keagamaan,Hari Besar Keagamaan dan Pawai	Kota Palangka Raya	18 Kegiatan	1.015.022.370,00 1.015.022.370,00			18 Kegiatan	1.100.000.000,00 1.100.000.000,00

Kode	Urusan/Bidang Urusan Pemerintahan Daerah dan Program/Kegiatan	Indikator Kinerja Program/Kegiatan	Rencana Tahun 2020				Catatan Penting	Prakiraan Maju Rencana Tahun 2021	
			Lokasi	Target Capaian Kinerja	Kebutuhan Dana/pagu indikatif	Sumber Dana		Target Cap. Kinerja	Kebutuhan Dana/pagu indikatif
1	2	3	4	5	6	7	8	9	10
4.01 - 4.1.0301 - 22.5	Peningkatan Keimanan dan Ketaqwaan				3.303.218.300,00	APBD			6.006.218.300,00
		* Usulan SKPD			3.303.218.300,00				6.006.218.300,00
		Meningkatnya kegiatan Keimanan dan Ketaqwaan	Kota Palangka Raya	5 Kegiatan	3.303.218.300,00			5 Kegiatan	6.006.218.300,00
4.01 - 4.1.0301 - 22.6	Pelayanan dan Pembinaan Paduan Suara				44.500.000,00	APBD			45.000.000,00
		* Usulan SKPD			44.500.000,00				45.000.000,00
		Meningkatnya kegiatan pelayanan dan pembinaan paduan suara	Kota Palangka Raya	5 Kegiatan	44.500.000,00			5 Kegiatan	45.000.000,00
<b>4.01 - 4.1.0301 - 23</b>	<b>PROGRAM PENINGKATAN PENYELENGGARAAN PEMERINTAHAN UMUM, OTONOMI DAERAH DAN KERJASAMA DAERAH</b>				<b>1.512.000.000,00</b>				<b>1.571.000.000,00</b>
4.01 - 4.1.0301 - 23.1	Kewajiban Kota Palangka Raya sebagai Anggota APEKSI				119.000.000,00	APBD			129.000.000,00
		* Usulan SKPD			119.000.000,00				129.000.000,00
		APEKSI Regional dan Nasional	Kota Palangka Raya	4 Kegiatan	119.000.000,00			4 Dokumen	129.000.000,00
4.01 - 4.1.0301 - 23.3	Penyusunan LPPD, LKPJ, ILPPD				185.000.000,00	APBD			200.000.000,00
		* Usulan SKPD			185.000.000,00				200.000.000,00
		Tersusunnya dokumen LPPD, LKPJ, ILPPD	Kota Palangka Raya	3 Dokumen	185.000.000,00			100 %	200.000.000,00
4.01 - 4.1.0301 - 23.4	Pembinaan Administrasi Pemerintahan Kecamatan dan Kelurahan				53.000.000,00	APBD			58.000.000,00
		* Usulan SKPD			53.000.000,00				58.000.000,00
		Tersusunnya dokumen adminitrasi wajib di kecamatan dan kelurahan	Kota Palangka Raya	5 Kecamatan	53.000.000,00			5 Kecamatan	58.000.000,00
4.01 - 4.1.0301 - 23.5	Fasilitasi/Pembentukan/Perpanjangan/Monitoring dan Evaluasi Kerjasama Daerah				103.000.000,00	APBD			113.000.000,00
		* Usulan SKPD			103.000.000,00				113.000.000,00
		Terlaksananya fasilitasi/pembentukan/perpanjangan/monitoring dan evaluasi kerjasama	Kota Palangka Raya	8 Kegiatan	103.000.000,00			8 Kegiatan	113.000.000,00
4.01 - 4.1.0301 - 23.6	Pembinaan Damang Adat di Kota Palangka Raya				150.000.000,00	APBD			165.000.000,00
		* Usulan SKPD			150.000.000,00				165.000.000,00
		Terlaksananya pembinaan damang adat di kota Palangka Raya	Kota Palangka Raya	1 Kegiatan	150.000.000,00			1 Kegiatan	165.000.000,00
4.01 - 4.1.0301 - 23.7	Rapat-rapat Koordinasi, Asistensi, Pendidikan dan Pelatihan Bimtek, Workshop, Konsultasi dan Study Banding tentang Pemerintahan Umum, Otonomi Daerah dan Kerjasama Daerah				195.000.000,00	APBD			210.000.000,00
		* Usulan SKPD			195.000.000,00				210.000.000,00
		Terlaksananya rapat-rapat koordinasi, asistensi, pendidikan dan pelatihan Bimtek, Workshop, konsultasi, dan studi banding tentang Pemrintahan umum, Otonomi daerah dan kerjasama	Kota Palangka Raya	24 Kegiatan	195.000.000,00			24 Kegiatan	210.000.000,00

Kode	Urusan/Bidang Urusan Pemerintahan Daerah Dan Program/Kegiatan	Indikator Kinerja Program/Kegiatan	Rencana Tahun 2020				Catatan Penting	Prakiraan Maju Rencana Tahun 2021	
			Lokasi	Target Capaian Kinerja	Kebutuhan Dana/pagu indikatif	Sumber Dana		Target Cap. Kinerja	Kebutuhan Dana/pagu indikatif
1	2	3	4	5	6	7	8	9	10
4.01 - 4.1.0301 - 23.8	Penyusunan Kebijakan Daerah Lingkup Pemerintahan Umum, Otonomi Daerah dan Kerjasama Daerah				149.000.000,00	APBD			150.000.000,00
		* Usulan SKPD Tersusunnya kebijakan Daerah lingkup Pemerintahan Umum, Otonomi Daerah dan Kerjasama Daerah dikota palangka raya	Kota Palangka Raya	3 Kebijakan	149.000.000,00 149.000.000,00			3 Kebijakan	150.000.000,00 150.000.000,00
4.01 - 4.1.0301 - 23.9	Koordinasi, Monitoring dan Evaluasi Pelaksanaan Pelimpahan Sebagian Kewenangan Walikota kepada Camat				53.000.000,00	APBD			58.000.000,00
		* Usulan SKPD Terlaksananya kegiatan koordinasi, monitoring dan evaluasi pelaksanaan pelimpahan sebagian kewenangan walikota kepada Camat	Kota Palangka Raya	5 Kegiatan	53.000.000,00 53.000.000,00			5 Kegiatan	58.000.000,00 58.000.000,00
4.01 - 4.1.0301 - 23.10	Pembentukan Desk Pemilu Kepala Daerah, Pemilu Legislatif, Pemilu Presiden dan Wakil Presiden				190.000.000,00	APBD			210.000.000,00
		* Usulan SKPD Terebentuknya kegiatan desk pemilu kepala daerah, pemilu legislatif, pemilu presiden dan wakil presiden	Kota Palangka Raya	1 Kegiatan	190.000.000,00 190.000.000,00			1 Kegiatan	210.000.000,00 210.000.000,00
4.01 - 4.1.0301 - 23.11	Pemeliharaan Tapal Batas antara Wilayah Kabupaten/Kota, Kecamatan dan Kelurahan di Kota Palangka Raya				195.000.000,00	APBD			143.000.000,00
		* Usulan SKPD Terlaksananya kegiatan pemeliharaan tapal batas antara wilayah kabupaten/ kota, kecamatan dan kelurahan di kota Palangka Raya	Kota Palangka Raya	2 Kegiatan	130.000.000,00 130.000.000,00			2 Kegiatan	143.000.000,00 143.000.000,00
		* Usulan Dewan Penyelesaian Tapal Batas antara Kelurahan Tumbang Tahai dan Kelurahan Banturung (Masa Sidang III)	Kelurahan Tumbang Tahai (Kelurahan Tumbang Tahai dan Kelurahan Banturung)	1 paket	65.000.000,00 65.000.000,00			2 Kegiatan	143.000.000,00 143.000.000,00
4.01 - 4.1.0301 - 23.12	Inventarisasi dan Penamaan Rupa Bumi				65.000.000,00	APBD			75.000.000,00
		* Usulan SKPD Tersusunnya dokumen toponimi dan peta administrasi kelurahan serta kecamatan di kota Palangka Raya	Kota Palangka Raya	1 Dokumen	65.000.000,00 65.000.000,00			1 Dokumen	75.000.000,00 75.000.000,00
4.01 - 4.1.0301 - 23.13	Monitoring dan Asistensi SPM				55.000.000,00	APBD			60.000.000,00
		* Usulan SKPD Terlaksananya kegiatan asistensi dan monitoring pelaksanaan SPM kota Palangk Raya oleh SOPD teknis terkait	Kota Palangka Raya	1 Kegiatan	55.000.000,00 55.000.000,00			1 Kegiatan	60.000.000,00 60.000.000,00



Kode	Urusan/Bidang Urusan Pemerintahan Daerah Dan Program/Kegiatan	Indikator Kinerja Program/Kegiatan	Rencana Tahun 2020				Catatan Penting	Prakiraan Maju Rencana Tahun 2021	
			Lokasi	Target Capaian Kinerja	Kebutuhan Dana/pagu indikatif	Sumber Dana		Target Cap. Kinerja	Kebutuhan Dana/pagu indikatif
1	2	3	4	5	6	7	8	9	10
4.01 - 4.1.0301 - 24	PROGRAM PERENCANAAN PENGEMBANGAN PEREKONOMIAN DAN PENGUMPULAN DATA INFORMASI				887.154.299,00				936.000.000,00
4.01 - 4.1.0301 - 24.1	Melaksanakan Rapat Koordinasi, Monitoring, Evaluasi, Tinjau Lapangan di Dalam Daerah dan Luar Daerah				137.508.916,00	APBD			140.000.000,00
		* Usulan SKPD Terlaksananya kegiatan Rapat Koordinasi, Monitoring, Evaluasi, Tinjau Lapangan di Dalam Daerah dan Luar Daerah	Kota Palangka Raya	10 Laporan Kegiatan	137.508.916,00 137.508.916,00			100 %	140.000.000,00 140.000.000,00
4.01 - 4.1.0301 - 24.2	Sinkronisasi Pelaksanaan Pengendalian Inflasi				62.100.801,00	APBD			68.000.000,00
		* Usulan SKPD Tersedianya dokumen informasi untuk pelaksanaan pengendalian inflasi	Kota Palangka Raya	2 Laporan	62.100.801,00 62.100.801,00			2 Laporan	68.000.000,00 68.000.000,00
4.01 - 4.1.0301 - 24.3	Administrasi Sistem Pengadaan Barang dan Jasa Elektronik				195.173.946,00	APBD			210.000.000,00
		* Usulan SKPD Tersedianya laporan pengadaan barang dan jasa pemerintah	Kota Palangka Raya	200 Peket Ielang	195.173.946,00 195.173.946,00			200 Paket Lelang	210.000.000,00 210.000.000,00
4.01 - 4.1.0301 - 24.4	Monitoring dan Fasilitas Sarana Perekonomian untuk Pengembangan Ekonomi Masyarakat				8.871.543,00	APBD			9.000.000,00
		* Usulan SKPD Tersedianya dokumen sarana dan prasarana perekonomian daerah	Kota Palangka Raya	5 Kecamatan di Kota Palangka Raya	8.871.543,00 8.871.543,00			5 Kecamatan di Kota Palangka Raya	9.000.000,00 9.000.000,00
4.01 - 4.1.0301 - 24.5	Sinkronisasi Perencanaan Administrasi Pembangunan				13.307.314,00	APBD			14.000.000,00
		* Usulan SKPD Tersedianya laporan sektor pembangunan	Kota Palangka Raya	6 Laporan	13.307.314,00 13.307.314,00			6 Laporan	14.000.000,00 14.000.000,00
4.01 - 4.1.0301 - 24.6	Pengelolaan Tim Evaluasi dan Pengawasan Realisasi Anggaran (TEPRA) Kota Palangka Raya				115.330.059,00	APBD			117.000.000,00
		* Usulan SKPD Tersedianya laporan Evaluasi dan Pengawasan Realisasi Anggaran (TEPRA) Kota Palangka Raya	Kota Palangka Raya	12 Laporan	115.330.059,00 115.330.059,00			12 Laporan	117.000.000,00 117.000.000,00
4.01 - 4.1.0301 - 24.7	Evaluasi dan Monitoring Kegiatan Perusahaan Daerah				8.871.543,00	APBD			10.000.000,00
		* Usulan SKPD Tersedianya laporan Evaluasi dan Monitoring Kegiatan Perusahaan Daerah	Kota Palangka Raya	2 BUMD	8.871.543,00 8.871.543,00			2 BUMD	10.000.000,00 10.000.000,00
4.01 - 4.1.0301 - 24.8	Penyusunan Rancangan Peraturan Daerah tentang Penyertaan Modal				62.100.801,00	APBD			66.000.000,00
		* Usulan SKPD Tersedianya dokumen perda penyertaan modal pada perusahaan daerah	Kota Palangka Raya	1 Dokumen	62.100.801,00 62.100.801,00			1 Dokumen	66.000.000,00 66.000.000,00

Kode	Urusan/Bidang Urusan Pemerintahan Daerah Dan Program/Kegiatan	Indikator Kinerja Program/Kegiatan	Rencana Tahun 2020				Catatan Penting	Prakiraan Maju Rencana Tahun 2021	
			Lokasi	Target Capaian Kinerja	Kebutuhan Dana/pagu indikatif	Sumber Dana		Target Cap. Kinerja	Kebutuhan Dana/pagu indikatif
1	2	3	4	5	6	7	8	9	10
4.01 - 4.1.0301 - 24.9	Pelatihan dan Pembinaan Sistem Pengadaan Secara Elektronik (SPSE) untuk SOPD dan Penyedia				88.715.430,00	APBD			92.000.000,00
		* Usulan SKPD			88.715.430,00				92.000.000,00
		Tersedianya laporan Kegiatan pelatihan dan pembinaan yang baik pada Sistem Pengadaan secara elektronik (SPSE) untuk SOPD dan Penyedia	Kota Palangka Raya	3 Laporan Kegiatan	88.715.430,00			3 Laporan Kegiatan	92.000.000,00
4.01 - 4.1.0301 - 24.10	Peningkatan Kinerja Tim Terpadu Pengelolaan Sumber Daya Alam Kota Palangka Raya				70.972.344,00	APBD			77.000.000,00
		* Usulan SKPD			70.972.344,00				77.000.000,00
		Tersedianya laporan Peningkatan Kinerja Tim Terpadu Pengelolaan Sumber Daya Alam Kota Palangka Raya	Kota Palangka Raya	1 Laporan	70.972.344,00			1 Laporan	77.000.000,00
4.01 - 4.1.0301 - 24.11	Monitoring, Evaluasi dan Sinkronisasi untuk Pengumpulan Data dan Pemanfaatan Potensi Sumber Daya Alam				79.843.887,00	APBD			85.000.000,00
		* Usulan SKPD			79.843.887,00				85.000.000,00
		Tersedianya laporan Inventarisasi dan memfasilitasi pengembangan ketahanan pangan, pemanfaatan air tanah, geologi, migas, listrik dan energi	Kota Palangka Raya	1 Laporan	79.843.887,00			1 Laporan	85.000.000,00
4.01 - 4.1.0301 - 24.12	Inventarisasi dan Memfasilitasi Pengembangan Ketahanan Pangan, Pemanfaatan Air Tanah, Geologi, Migas, Listrik dan Energi				44.357.715,00	APBD			48.000.000,00
		* Usulan SKPD			44.357.715,00				48.000.000,00
		Tersedianya laporan Konsultasi dan Pengumpulan Data untuk Pengembangan Air Tanah, Geologi, Pertambangan, Migas, Listrik dan Energi	Kota Palangka Raya	1 Laporan	44.357.715,00			1 Laporan	48.000.000,00
	<b>Jumlah</b>				<b>36.268.659.411,09</b>				<b>42.972.018.300,00</b>

**RUMUSAN RENCANA PROGRAM DAN KEGIATAN PERANGKAT DAERAH  
TAHUN 2020 DAN PRAKIRAAN MAJU TAHUN 2021**

**NAMA OPD: SEKRETARIAT DEWAN PERWAKILAN RAKYAT DAERAH**

Kode	Urusan/Bidang Urusan Pemerintahan Daerah Dan Program/Kegiatan	Indikator Kinerja Program/Kegiatan	Rencana Tahun 2020				Catatan Penting	Prakiraan Maju Rencana Tahun 2021	
			Lokasi	Target Capaian Kinerja	Kebutuhan Dana/pagu indikatif	Sumber Dana		Target Cap. Kinerja	Kebutuhan Dana/pagu indikatif
1	2	3	4	5	6	7	8	9	10
4.01 - 4.1.0401 - 1	PROGRAM PENINGKATAN PELAYANAN PEMERINTAH				10.575.800.480,00				9.475.800.480,00
4.01 - 4.1.0401 - 1.1	Penyediaan Jasa Komunikasi, Sumber Daya Air dan Listrik				284.000.000,00	APBD			284.000.000,00
		* Usulan SKPD tersedianya pembayaran penunjang pelayanan administrasi	Kota Palangka Raya	23 item	284.000.000,00 284.000.000,00			23 item	284.000.000,00 284.000.000,00
4.01 - 4.1.0401 - 1.2	Penyediaan Jasa Administrasi Keuangan				2.707.200.000,00	APBD			2.707.200.000,00
		* Usulan SKPD tersedianya dana untuk pembayaran honorarium	Kota Palangka Raya	8 item	2.707.200.000,00 2.707.200.000,00			8 item	2.707.200.000,00 2.707.200.000,00
4.01 - 4.1.0401 - 1.3	Penyediaan Alat Tulis Kantor				286.000.000,00	APBD			286.000.000,00
		* Usulan SKPD tersedianya alat tulis kantor	Kota Palangka Raya	7 item	286.000.000,00 286.000.000,00			7 item	286.000.000,00 286.000.000,00
4.01 - 4.1.0401 - 1.4	Penyediaan Barang Cetak dan Penggandaan				208.293.000,00	APBD			208.293.000,00
		* Usulan SKPD tersedianya barang cetakan dan penggandaan	Kota Palangka Raya	10 i	208.293.000,00 208.293.000,00			10 item	208.293.000,00 208.293.000,00
4.01 - 4.1.0401 - 1.5	Penyediaan Komponen Instalasi Listrik/Penerangan Bangunan Kantor				56.000.000,00	APBD			56.000.000,00
		* Usulan SKPD tersedianya komponen listrik/ penerangan bangunan kantor	Kota Palangka Raya	4 item	56.000.000,00 56.000.000,00			4 item	56.000.000,00 56.000.000,00
4.01 - 4.1.0401 - 1.6	Rapat-rapat Koordinasi dan Konsultasi ke Luar Daerah				244.791.480,00	APBD			244.791.480,00
		* Usulan SKPD tersedianya dana untuk rapat-rapat koordinasi dan konsultasi ke luar daerah	Kota Palangka Raya	40 orang	244.791.480,00 244.791.480,00			40 orang	244.791.480,00 244.791.480,00
4.01 - 4.1.0401 - 1.7	Rapat-rapat Koordinasi dan Konsultasi ke Dalam Daerah				24.000.000,00	APBD			24.000.000,00
		* Usulan SKPD tersedianya dana untuk rapat-rapat koordinasi dan konsultasi dalam daerah	Kota Palangka Raya	90 orang	24.000.000,00 24.000.000,00			90 orang	24.000.000,00 24.000.000,00
4.01 - 4.1.0401 - 1.8	Penyediaan Jasa Event Palangka Raya Fair				90.250.000,00	APBD			90.250.000,00
		* Usulan SKPD			90.250.000,00				90.250.000,00

Kode	Urusan/Bidang Urusan Pemerintahan Daerah Dan Program/Kegiatan	Indikator Kinerja Program/Kegiatan	Rencana Tahun 2020				Catatan Penting	Prakiraan Maju Rencana Tahun 2021	
			Lokasi	Target Capaian Kinerja	Kebutuhan Dana/pagu indikatif	Sumber Dana		Target Cap. Kinerja	Kebutuhan Dana/pagu indikatif
1	2	3	4	5	6	7	8	9	10
		tersedianya dana pada Palangka Raya Fair	Kota Palangka Raya	1 kegiatan	90.250.000,00			1 kegiatan	90.250.000,00
4.01 - 4.1.0401 - 1.9	Pengadaan Peralatan Gedung Kantor				18.000.000,00	APBD			18.000.000,00
		* Usulan SKPD			18.000.000,00				18.000.000,00
		tersediannya peralatan gedung kantor	Kota Palangka Raya	3 set	18.000.000,00			3 set	18.000.000,00
4.01 - 4.1.0401 - 1.10	Pemeliharaan Rutin/Berkala Gedung Kantor				40.000.000,00	APBD			40.000.000,00
		* Usulan SKPD			40.000.000,00				40.000.000,00
		tersedianya dana pemeliharaan rutin/berkala gedung kantor	Kota Palangka Raya	2 item	40.000.000,00			2 item	40.000.000,00
4.01 - 4.1.0401 - 1.13	Pengadaan Kendaraan Dinas/Operasional				2.600.000.000,00	APBD			1.500.000.000,00
		* Usulan SKPD			2.600.000.000,00				1.500.000.000,00
		Tersedianya Kendaraan Dinas/Jabatan/Operasional	Kota Palangka Raya	3 unit	2.600.000.000,00			3 unit	1.500.000.000,00
4.01 - 4.1.0401 - 1.15	Pengadaan Pakaian Dinas Beserta Perlengkapannya				215.112.000,00	APBD			215.112.000,00
		* Usulan SKPD			215.112.000,00				215.112.000,00
		Tersedianya Pakaian Dinas beserta Kelengkapannya	Kota Palangka Raya	160 stel	215.112.000,00			160 stel	215.112.000,00
4.01 - 4.1.0401 - 1.16	Pendidikan dan Pelatihan Formal				637.000.000,00	APBD			637.000.000,00
		* Usulan SKPD			637.000.000,00				637.000.000,00
		Tersedianya Dana Pendidikan dan Pelatihan Formal bagi ASN	Kota Palangka Raya	40 orang	637.000.000,00			40 orang	637.000.000,00
4.01 - 4.1.0401 - 1.17	Penyusunan Laporan Capaian Kinerja dan Ikhtisar Realisasi Kinerja SKPD				11.170.000,00	APBD			11.170.000,00
		* Usulan SKPD			11.170.000,00				11.170.000,00
		Tersedianya Laporan Capaian Kinerja dan Ikhtisar Realisasi Kinerja	Kota Palangka Raya	3 laporan	11.170.000,00			3 laporan	11.170.000,00
4.01 - 4.1.0401 - 1.18	Penyusunan Pelaporan Keuangan				22.500.000,00	APBD			22.500.000,00
		* Usulan SKPD			22.500.000,00				22.500.000,00
		Tersedianya Laporan Bulanan, Triwulan, Semesteran dan Tahunan	Kota Palangka Raya	19 laporan	22.500.000,00			19 laporan	22.500.000,00
4.01 - 4.1.0401 - 1.19	Penyusunan Program dan Rencana Kerja				20.000.000,00	APBD			20.000.000,00
		* Usulan SKPD			20.000.000,00				20.000.000,00
		Tersedianya Dokumen Program dan Rencana Kerja	Kota Palangka Raya	5 dokumen	20.000.000,00			5 dokumen	20.000.000,00
4.01 - 4.1.0401 - 1.20	Inventarisasi dan Pelaporan Barang Milik Daerah				24.770.000,00	APBD			24.770.000,00
		* Usulan SKPD			24.770.000,00				24.770.000,00
		Tersedianya Laporan Inventaris Barang Milik Daerah	Kota Palangka Raya	6 dokumen	24.770.000,00			6 dokumen	24.770.000,00
4.01 - 4.1.0401 - 1.21	Penyediaan Makanan dan Minuman				982.344.000,00	APBD			982.344.000,00
		* Usulan SKPD			982.344.000,00				982.344.000,00

Kode	Urusan/Bidang Urusan Pemerintahan Daerah Dan Program/Kegiatan	Indikator Kinerja Program/Kegiatan	Rencana Tahun 2020				Catatan Penting	Prakiraan Maju Rencana Tahun 2021	
			Lokasi	Target Capaian Kinerja	Kebutuhan Dana/pagu indikatif	Sumber Dana		Target Cap. Kinerja	Kebutuhan Dana/pagu indikatif
1	2	3	4	5	6	7	8	9	10
		tersedianya makanan dan minuman yang diperlukan	Kota Palangka Raya	6 item	982.344.000,00			6 item	982.344.000,00
4.01 - 4.1.0401 - 1.24	Penyediaan Jasa Surat Menyurat				24.500.000,00	APBD			24.500.000,00
		* Usulan SKPD			24.500.000,00				24.500.000,00
		jumlah surat yang diproses	Kota Palangka Raya	2.000 surat	24.500.000,00			2.000 surat	24.500.000,00
4.01 - 4.1.0401 - 1.25	Penyediaan Jasa Kebersihan Kantor				422.000.000,00	APBD			422.000.000,00
		* Usulan SKPD			422.000.000,00				422.000.000,00
		tersedianya jasa kebersihan kantor	Kota Palangka Raya	6 item	422.000.000,00			6 item	422.000.000,00
4.01 - 4.1.0401 - 1.29	Penyediaan Jasa Pemeliharaan dan Perizinan Kendaraan Dinas/ Operasional				372.120.000,00	APBD			372.120.000,00
		* Usulan SKPD			372.120.000,00				372.120.000,00
		tersedianya jasa pemeliharaan dan perizinan kendaraan dinas/ operasional	Kota Palangka Raya	25 item	372.120.000,00			25 item	372.120.000,00
4.01 - 4.1.0401 - 1.31	Pengadaan Peralatan Rumah Jabatan/ Dinas				395.000.000,00	APBD			395.000.000,00
		* Usulan SKPD			395.000.000,00				395.000.000,00
		tersedianya peralatan rumah jabatan Pimpinan DPRD Kota Palangka raya	Kota Palangka Raya	3 item	395.000.000,00			3 item	395.000.000,00
4.01 - 4.1.0401 - 1.47	Kegiatan Kehumasan dan Protokol				20.000.000,00	APBD			20.000.000,00
		* Usulan SKPD			20.000.000,00				20.000.000,00
		Tersedianya Dana Kehumasan dan Keprotokolan	Kota Palangka Raya	3 item	20.000.000,00			3 item	20.000.000,00
4.01 - 4.1.0401 - 1.81	Penyediaan Jasa Peralatan dan Perlengkapan Kantor				60.000.000,00	APBD			60.000.000,00
		* Usulan SKPD			60.000.000,00				60.000.000,00
		tersedianya jasa peralatan dan perlengkapan kantor	Kota Palangka Raya	5 item	60.000.000,00			5 item	60.000.000,00
4.01 - 4.1.0401 - 1.82	Pengadaan Mebeuler				100.000.000,00	APBD			100.000.000,00
		* Usulan SKPD			100.000.000,00				100.000.000,00
		tersedianya dana pengadaan meubeler kantor	Kota Palangka Raya	5 set	100.000.000,00			5 set	100.000.000,00
4.01 - 4.1.0401 - 1.83	Pemeliharaan Rutin/Berkala Rumah Jabatan/Dinas				100.000.000,00	APBD			100.000.000,00
		* Usulan SKPD			100.000.000,00				100.000.000,00
		tersedianya dana pemeliharaan rutin/ berkala rumah jabatan	Kota Palangka Raya	3 Rujab	100.000.000,00			3 Rujab	100.000.000,00
4.01 - 4.1.0401 - 1.84	Rehabilitasi Sedang/Berat Rumah Jabatan/Dinas				500.000.000,00	APBD			500.000.000,00
		* Usulan SKPD			500.000.000,00				500.000.000,00
		tersedianya dana rehabilitasi rumah jabatan	Kota Palangka Raya	2 Rujab	500.000.000,00			2 Rujab	500.000.000,00
4.01 - 4.1.0401 - 1.85	Pengadaan AC				35.000.000,00	APBD			35.000.000,00
		* Usulan SKPD			35.000.000,00				35.000.000,00

Kode	Urusan/Bidang Urusan Pemerintahan Daerah Dan Program/Kegiatan	Indikator Kinerja Program/Kegiatan	Rencana Tahun 2020				Catatan Penting	Prakiraan Maju Rencana Tahun 2021	
			Lokasi	Target Capaian Kinerja	Kebutuhan Dana/pagu indikatif	Sumber Dana		Target Cap. Kinerja	Kebutuhan Dana/pagu indikatif
1	2	3	4	5	6	7	8	9	10
		tersedianya sarana dan prasarana kantor dan rumah jabatan	Kota Palangka Raya	6 unit	35.000.000,00			6 unit	35.000.000,00
4.01 - 4.1.0401 - 1.86	Penyediaan Jasa Perbaikan Peralatan Kerja				75.750.000,00	APBD			75.750.000,00
		* Usulan SKPD			75.750.000,00				75.750.000,00
		tersedianya jasa perbaikan peralatan kerja	Kota Palangka Raya	5 item	75.750.000,00			5 item	75.750.000,00
<b>4.01 - 4.1.0401 - 15</b>	<b>PROGRAM PENGKAJIAN, PEMBENTUKAN PRODUK HUKUM DAERAH, PERSIDANGAN, DAN HUMAS</b>				<b>4.662.776.520,00</b>				<b>4.662.776.520,00</b>
4.01 - 4.1.0401 - 15.1	Penyusunan Rancangan Peraturan Perundang-Undangan				57.225.000,00	APBD			57.225.000,00
		* Usulan SKPD			57.225.000,00				57.225.000,00
		Tersedianya draf Raperda Inisiatif yang akan disusun	Kota Palangka Raya	8 Raperda	57.225.000,00			8 Raperda	57.225.000,00
4.01 - 4.1.0401 - 15.2	Pembahasan Rancangan Peraturan Daerah				1.264.005.000,00	APBD			1.264.005.000,00
		* Usulan SKPD			1.264.005.000,00				1.264.005.000,00
		Tersedia dan terlaksananya pembahasan Raperda	Kota Palangka Raya	8 Raperda	1.264.005.000,00			8 Raperda	1.264.005.000,00
4.01 - 4.1.0401 - 15.3	Evaluasi Pelaksanaan Perda Kota Palangka Raya				34.386.520,00	APBD			34.386.520,00
		* Usulan SKPD			34.386.520,00				34.386.520,00
		Terwujudnya Pelaksanaan Perda yang Efektif	Kota Palangka Raya	5 Raperda	34.386.520,00			5 Raperda	34.386.520,00
4.01 - 4.1.0401 - 15.4	Peningkatan Kinerja Risalah dan Rapat				25.000.000,00	APBD			25.000.000,00
		* Usulan SKPD			25.000.000,00				25.000.000,00
		Tersedianya Panduan Rapat secara formal dan sistematis serta fasilitas rapat	Kota Palangka Raya	40 buah	25.000.000,00			40 buah	25.000.000,00
4.01 - 4.1.0401 - 15.5	Penyusunan Program Kerja dan Evaluasi Kinerja Legislatif				1.012.000.000,00	APBD			1.012.000.000,00
		* Usulan SKPD			1.012.000.000,00				1.012.000.000,00
		Tersusunnya Jadwal Kegiatan DPRD	Kota Palangka Raya	12 kali	1.012.000.000,00			12 kali	1.012.000.000,00
4.01 - 4.1.0401 - 15.6	Penyediaan Jasa Publikasi Surat Kabar dan Majalah				2.270.160.000,00	APBD			2.270.160.000,00
		* Usulan SKPD			2.270.160.000,00				2.270.160.000,00
		Tersedianya Ruang Partisipasi Publik dalam rangka Transparansi Program dan Kegiatan DPRD	Kota Palangka Raya	24 item	2.270.160.000,00			24 item	2.270.160.000,00
<b>4.01 - 4.1.0401 - 16</b>	<b>PROGRAM PENINGKATAN KAPASITAS LEMBAGA DPRD, PENGANGGARAN, DAN PENGAWASAN</b>				<b>8.861.784.600,00</b>				<b>8.861.784.600,00</b>
4.01 - 4.1.0401 - 16.1	Peningkatan Kapasitas Pimpinan dan Anggota DPRD				700.000.000,00	APBD			700.000.000,00
		* Usulan SKPD			700.000.000,00				700.000.000,00
		tersedianya pelaksanaan peningkatan kapasitas pimpinan dan anggota DPRD	Kota Palangka Raya	3 kali	700.000.000,00			3 kali	700.000.000,00

Kode	Urusan/Bidang Urusan Pemerintahan Daerah Dan Program/Kegiatan	Indikator Kinerja Program/Kegiatan	Rencana Tahun 2020				Catatan Penting	Prakiraan Maju Rencana Tahun 2021	
			Lokasi	Target Capaian Kinerja	Kebutuhan Dana/pagu indikatif	Sumber Dana		Target Cap. Kinerja	Kebutuhan Dana/pagu indikatif
1	2	3	4	5	6	7	8	9	10
4.01 - 4.1.0401 - 16.2	Kunjungan Kerja Pimpinan dan Anggota DPRD ke Luar Daerah				2.968.000.000,00	APBD			2.968.000.000,00
		* Usulan SKPD tersedianya kunjungan kerja luar daerah	Kota Palangka Raya	11 kali	2.968.000.000,00 2.968.000.000,00			11 kali	2.968.000.000,00 2.968.000.000,00
4.01 - 4.1.0401 - 16.3	Peningkatan Kinerja Pimpinan DPRD				2.234.950.000,00	APBD			2.234.950.000,00
		* Usulan SKPD tersedianya audensi/ pertemuan pimpinan DPRD dengan masyarakat dan perjalanan ke luar negeri	Kota Palangka Raya	7 item	2.234.950.000,00 2.234.950.000,00			7 item	2.234.950.000,00 2.234.950.000,00
4.01 - 4.1.0401 - 16.4	Medical Check Up Anggota DPRD				120.400.000,00	APBD			120.400.000,00
		* Usulan SKPD Terlaksananya check up kesehatan untuk pimpinan dan anggota DPRD	Kota Palangka Raya	30 orang	120.400.000,00 120.400.000,00			30 orang	120.400.000,00 120.400.000,00
4.01 - 4.1.0401 - 16.5	Pelantikan Anggota DPRD				122.530.600,00	APBD			122.530.600,00
		* Usulan SKPD tersedianya dana pelantikan/ PAW	Kota Palangka Raya	2 kali	122.530.600,00 122.530.600,00			2 kali	122.530.600,00 122.530.600,00
4.01 - 4.1.0401 - 16.7	Pertemuan Nasional/Regional bagi Pimpinan dan Anggota DPRD				527.200.000,00	APBD			527.200.000,00
		* Usulan SKPD tersedianya dana pertemuan nasional/ regional	Kota Palangka Raya	10 kegiatan	527.200.000,00 527.200.000,00			10 kegiatan	527.200.000,00 527.200.000,00
4.01 - 4.1.0401 - 16.8	Tahapan Penganggaran APBD serta Penetapannya				1.132.000.000,00	APBD			1.132.000.000,00
		* Usulan SKPD Tersedianya Penganggaran APBDP 2020 dan APBD 2021 serta Penetapannya	Kota Palangka Raya	5 Rapat Banggar	1.132.000.000,00 1.132.000.000,00			5 Rapat Banggar	1.132.000.000,00 1.132.000.000,00
4.01 - 4.1.0401 - 16.9	Kunjungan Kerja Pimpinan dan Anggota DPRD dalam Daerah				40.800.000,00	APBD			40.800.000,00
		* Usulan SKPD tersedianya dana kunjungan kerja dalam daerah	Kota Palangka Raya	150 orang/trip	40.800.000,00 40.800.000,00			150 orang/trip	40.800.000,00 40.800.000,00
4.01 - 4.1.0401 - 16.10	Penguatan Pengawasan atas Tindak Lanjut Hasil Pemeriksaan atas Laporan Keuangan Pemerintah Daerah				20.820.000,00	APBD			20.820.000,00
		* Usulan SKPD Terlaksananya tindak lanjut atas Hasil pemeriksaan dan pengawasan	Kota Palangka Raya	4 kali rapat	20.820.000,00 20.820.000,00			4 kali rapat	20.820.000,00 20.820.000,00
4.01 - 4.1.0401 - 16.11	Pengawasan dan Penanganan Pengaduan Masyarakat				30.000.000,00	APBD			30.000.000,00
		* Usulan SKPD Meningkatnya ketertiban dan Kepatuhan terhadap peraturan dan Kebijakan serta tersedianya Pelayanan pengaduan Masyarakat	Kota Palangka Raya	12 bulan	30.000.000,00 30.000.000,00			12 bulan	30.000.000,00 30.000.000,00

Kode	Urusan/Bidang Urusan Pemerintahan Daerah Dan Program/Kegiatan	Indikator Kinerja Program/Kegiatan	Rencana Tahun 2020				Catatan Penting	Prakiraan Maju Rencana Tahun 2021	
			Lokasi	Target Capaian Kinerja	Kebutuhan Dana/pagu indikatif	Sumber Dana		Target Cap. Kinerja	Kebutuhan Dana/pagu indikatif
1	2	3	4	5	6	7	8	9	10
4.01 - 4.1.0401 - 16.12	Peningkatan Kinerja Badan Kehormatan				216.000.000,00	APBD			216.000.000,00
		* Usulan SKPD	Kota Palangka Raya	3 kali rapat	216.000.000,00			3 kali rapat	216.000.000,00
		Terwujudnya peningkatan kinerja dan Tata tertib Pimpinan dan Anggota DPRD			216.000.000,00				216.000.000,00
4.01 - 4.1.0401 - 16.13	Reses dan Penyusunan Pokok Pikiran				749.084.000,00	APBD			749.084.000,00
		* Usulan SKPD	Kota Palangka Raya	3 kali reses	749.084.000,00			3 kali reses	749.084.000,00
		Tersedianya usulan dari Masyarakat dan Mitra Kerja melalui Anggota DPRD			749.084.000,00				749.084.000,00
	Jumlah				24.100.361.600,00				23.000.361.600,00



# **RUMUSAN RENCANA PROGRAM DAN KEGIATAN PERANGKAT DAERAH TAHUN 2020 DAN PRAKIRAAN MAJU TAHUN 2021**

NAMA OPD: KECAMATAN PAHANDUT

Kode	Urusan/Bidang Urusan Pemerintahan Daerah Dan Program/Kegiatan	Indikator Kinerja Program/Kegiatan	Rencana Tahun 2020				Catatan Penting	Prakiraan Maju Rencana Tahun 2021	
			Lokasi	Target Capaian Kinerja	Kebutuhan Dana/pagu indikatif	Sumber Dana		Target Cap. Kinerja	Kebutuhan Dana/pagu indikatif
1	2	3	4	5	6	7	8	9	10
4.01 - 4.1.0801 - 1	PROGRAM PENINGKATAN PELAYANAN PEMERINTAH				1.470.444.369,00				669.000.000,00
4.01 - 4.1.0801 - 1.1	Penyediaan Jasa Komunikasi, Sumber Daya Air dan Listrik				80.887.294,00	APBD			93.000.000,00
		* Usulan SKPD			80.887.294,00				93.000.000,00
		Terbayarnya rekening Jasa Komunikasi, Sumber Daya Air dan Listrik Kantor	Kecamatan Pahandut	6 6	80.887.294,00			6 Rekening	93.000.000,00
4.01 - 4.1.0801 - 1.2	Penyediaan Jasa Administrasi Keuangan				281.431.976,00	APBD			290.000.000,00
		* Usulan SKPD			281.431.976,00				290.000.000,00
		Adanya Pelaporan Bendahara Pengeluaran dan terbayarnya Honor Pengelola Uang/Barang dan PTT di Kecamatan Pahandut	Kecamatan Pahandut	27 27	281.431.976,00			27 Orang	290.000.000,00
4.01 - 4.1.0801 - 1.3	Penyediaan Alat Tulis Kantor				27.994.000,00	APBD			28.000.000,00
		* Usulan SKPD			27.994.000,00				28.000.000,00
		Tersedianya Alat Tulis Kantor	Kecamatan Pahandut	1 1	27.994.000,00			1 Tahun	28.000.000,00
4.01 - 4.1.0801 - 1.4	Penyediaan Barang Cetak dan Penggandaan				20.575.500,00	APBD			21.000.000,00
		* Usulan SKPD			20.575.500,00				21.000.000,00
		Tersedianya Barang Cetak dan Penggandaan	Kecamatan Pahandut	1 1	20.575.500,00			1 Tahun	21.000.000,00
4.01 - 4.1.0801 - 1.5	Penyediaan Komponen Instalasi Listrik/Penerangan Bangunan Kantor				8.450.000,00	APBD			9.000.000,00
		* Usulan SKPD			8.450.000,00				9.000.000,00
		Tersedianya Komponen Listrik dan Penerangan Kantor	Kecamatan Pahandut	4 4	8.450.000,00			4 Gedung	9.000.000,00
4.01 - 4.1.0801 - 1.6	Rapat-rapat Koordinasi dan Konsultasi ke Luar Daerah				80.000.000,00	APBD			10.000.000,00
		* Usulan SKPD			80.000.000,00				10.000.000,00
		Tersedianya Biaya Akomodasi dan Transportasi untuk Koordinasi dan Konsultasi Ke luar Daerah	Kecamatan Pahandut	16 16	80.000.000,00			16 Kali	10.000.000,00
4.01 - 4.1.0801 - 1.7	Rapat-rapat Koordinasi dan Konsultasi ke Dalam Daerah				17.400.000,00	APBD			20.000.000,00
		* Usulan SKPD			17.400.000,00				20.000.000,00
		Tersedianya Biaya Akomodasi dan Transportasi Untuk Rapat Rapat Koordinasi dan Konsultasi Ke Dalam Daerah	Kecamatan Pahandut	143 143	17.400.000,00			143 Kali	20.000.000,00

Kode	Urusan/Bidang Urusan Pemerintahan Daerah Dan Program/Kegiatan	Indikator Kinerja Program/Kegiatan	Rencana Tahun 2020				Catatan Penting	Prakiraan Maju Rencana Tahun 2021	
			Lokasi	Target Capaian Kinerja	Kebutuhan Dana/pagu indikatif	Sumber Dana		Target Cap. Kinerja	Kebutuhan Dana/pagu indikatif
1	2	3	4	5	6	7	8	9	10
4.01 - 4.1.0801 - 1.8	Penyediaan Jasa Event Palangka Raya Fair				50.000.000,00	APBD			6.000.000,00
		* Usulan SKPD			50.000.000,00				6.000.000,00
		Terpenuhinya Kebutuhan Jasa Event Palangka Raya Fair	Kecamatan Pahandut	1 1	50.000.000,00			1 Kegiatan	6.000.000,00
4.01 - 4.1.0801 - 1.10	Pemeliharaan Rutin/Berkala Gedung Kantor				10.000.000,00	APBD			15.000.000,00
		* Usulan SKPD			10.000.000,00				15.000.000,00
		terpeliharanya gedung kantor	Kecamatan Pahandut	1 Tahun	10.000.000,00			1 Tahun	15.000.000,00
4.01 - 4.1.0801 - 1.21	Penyediaan Makanan dan Minuman				5.000.000,00	APBD			7.000.000,00
		* Usulan SKPD			5.000.000,00				7.000.000,00
		Tersedianya makanan dan minuman	Kecamatan Pahandut	1 1	5.000.000,00			1 Tahun	7.000.000,00
4.01 - 4.1.0801 - 1.24	Penyediaan Jasa Surat Menyurat				4.995.000,00	APBD			5.000.000,00
		* Usulan SKPD			4.995.000,00				5.000.000,00
		Tersedianya Materai,Perangko dan Benda Pos Lainnya	Kecamatan Pahandut	1.110 1110	4.995.000,00			1.110 Lembar	5.000.000,00
4.01 - 4.1.0801 - 1.30	Penatausahaan Aset SKPD				16.191.849,00	APBD			20.000.000,00
		* Usulan SKPD			16.191.849,00				20.000.000,00
		Tertatanya Aset Aset Kecamatan Pahandut	Kecamatan Pahandut	1 1	16.191.849,00			1 Tahun	20.000.000,00
4.01 - 4.1.0801 - 1.37	Pengadaan Perlengkapan Gedung Kantor				65.218.750,00	APBD			4.000.000,00
		* Usulan SKPD			4.000.000,00				4.000.000,00
		tersedianya meja, kursi dan kipas angin	Kecamatan Pahandut	1 paket	4.000.000,00			1 paket	4.000.000,00
		* Usulan Kecamatan			61.218.750,00				16.000.000,00
		Pengadaan kipas angin balai basara kelurahan langkai	(Pahandut) Jl. Putri Junjung buih no. 39 RW. XIII	6 unit	3.562.500,00			1 paket	4.000.000,00
		Pengadaan kursi tamu ruang kerja Lurah Langkai	(Pahandut) Jl. Putri Junjung buih no. 39 RW. XIII	1 Paket	16.625.000,00			1 paket	4.000.000,00
		Pengadaan meja dan kursi kerja Lurah dan Staff	(Pahandut) Jl.Putri Junjung Buih no.39 RW. XIII	11 unit	11.031.250,00			1 paket	4.000.000,00
		Pengadaan kursi lipat balai basara kelurahan langkai	(Pahandut) Jl. Putri Junjung buih no. 39 RW. XIII	100 Buah	30.000.000,00			1 paket	4.000.000,00
4.01 - 4.1.0801 - 1.40	Pendidikan dan Pelatihan Pengembangan Sumber Daya Aparatur (Kontribusi Pelatihan dan Bimtek)				10.000.000,00	APBD			80.000.000,00
		* Usulan SKPD			10.000.000,00				80.000.000,00
		Tersedianya Sumber Daya Manusia (SDM) Aparatur Kecamatan Pahandut	Di Luar Kota Palangka Raya	16 16	10.000.000,00			16 Kali	80.000.000,00
4.01 - 4.1.0801 - 1.73	Penyedia Bahan Bacaan dan Perundang - undangan				15.000.000,00	APBD			17.000.000,00
		* Usulan SKPD			15.000.000,00				17.000.000,00

Kode	Urusan/Bidang Urusan Pemerintahan Daerah Dan Program/Kegiatan	Indikator Kinerja Program/Kegiatan	Rencana Tahun 2020				Catatan Penting	Prakiraan Maju Rencana Tahun 2021	
			Lokasi	Target Capaian Kinerja	Kebutuhan Dana/pagu indikatif	Sumber Dana		Target Cap. Kinerja	Kebutuhan Dana/pagu indikatif
1	2	3	4	5	6	7	8	9	10
		Tersedianya Koran Harian	Kecamatan Pahandut	3.750 3750	15.000.000,00			3.750 Eksemplar	17.000.000,00
4.01 - 4.1.0801 - 1.74	Pembangunan Gedung Kantor				250.000.000,00				0,00
		* Usulan Dewan			250.000.000,00				0,00
		Pengadaan Bangunan Kantor Kamtibmas di Kelurahan Panarung (Masa Sidang I)	Kelurahan Panarung (Kelurahan Panarung)	1 Paket	250.000.000,00				0,00
4.01 - 4.1.0801 - 1.81	Penyediaan Jasa Peralatan dan Perlengkapan Kantor				8.000.000,00	APBD			9.000.000,00
		* Usulan SKPD			8.000.000,00				9.000.000,00
		Tersedianya Peralatan Kebersihan dan Bahan Pembersih	Kecamatan Pahandut	4 4	8.000.000,00			4 Gedung	9.000.000,00
4.01 - 4.1.0801 - 1.86	Penyediaan Jasa Perbaikan Peralatan Kerja				19.300.000,00	APBD			20.000.000,00
		* Usulan SKPD			19.300.000,00				20.000.000,00
		Tersedianya Jasa Perbaikan Peralatan Kantor	Kecamatan Pahandut	33 33	19.300.000,00			33 Unit	20.000.000,00
4.01 - 4.1.0801 - 1.87	Rehabilitasi Sedang/Berat Gedung Kantor				500.000.000,00				15.000.000,00
		* Usulan SKPD			0,00				15.000.000,00
		-	Kota Palangka Raya	1 paket	0,00			1 paket	15.000.000,00
		* Usulan Dewan			500.000.000,00				45.000.000,00
		Rehab atap dan Plafon Kantor Kelurahan (Masa Sidang II)	Kelurahan Langkai (Kantor Kelurahan Langkai)	1 unit	300.000.000,00			1 paket	15.000.000,00
		Rehab Atap dan Plafon Ruang Rapat (masa Sidang II)	Kelurahan Langkai (Kantor Kelurahan Langkai)	1 unit	150.000.000,00			1 paket	15.000.000,00
		Rehab Toilet (Masa Sidang II)	Kelurahan Langkai (Kantor Kelurahan Langkai)	2 Unit	50.000.000,00			1 paket	15.000.000,00
2.06 - 4.1.0801 - 15	PROGRAM PENATAAN ADMINISTRASI KEPENDUDUKAN				60.000.000,00				35.000.000,00
2.06 - 4.1.0801 - 15.1	Pengelolaan Administrasi Kependudukan				30.000.000,00	APBD			5.000.000,00
		* Usulan SKPD			30.000.000,00				5.000.000,00
		Terlaksananya Pengelolaan Administrasi Kependudukan	Kecamatan Pahandut	1.600 1600	30.000.000,00			1.600 Orang	5.000.000,00
2.06 - 4.1.0801 - 15.2	Sosialisasi Kebijakan Kependudukan				30.000.000,00	APBD			30.000.000,00
		* Usulan SKPD			30.000.000,00				30.000.000,00
		Terlaksananya sosialisasi Kebijakan Kependudukan	Kecamatan Pahandut	230 230	30.000.000,00			230 Orang	30.000.000,00
4.01 - 4.1.0801 - 25	PROGRAM PENINGKATAN PEMBERDAYAAN MASYARAKAT PEDESAAN				377.180.000,00				380.000.000,00
4.01 - 4.1.0801 - 25.1	Kegiatan Pelayanan Administrasi Terpadu Kecamatan (PATEN)				15.000.000,00	APBD			20.000.000,00
		* Usulan SKPD			15.000.000,00				20.000.000,00

Kode	Urusan/Bidang Urusan Pemerintahan Daerah Dan Program/Kegiatan	Indikator Kinerja Program/Kegiatan	Rencana Tahun 2020				Catatan Penting	Prakiraan Maju Rencana Tahun 2021	
			Lokasi	Target Capaian Kinerja	Kebutuhan Dana/pagu indikatif	Sumber Dana		Target Cap. Kinerja	Kebutuhan Dana/pagu indikatif
1	2	3	4	5	6	7	8	9	10
		Terlaksananya Kegiatan Pelayanan Administrasi Terpadu Kecamatan	Kecamatan Pahandut	1 1	15.000.000,00			1 Tahun	20.000.000,00
4.01 - 4.1.0801 - 25.2	Pengumpulan Data dan Informasi				10.000.000,00	APBD			10.000.000,00
		* Usulan SKPD			10.000.000,00				10.000.000,00
		Adanya Data dan Informasi	Kecamatan Pahandut	1 1	10.000.000,00			1 Tahun	10.000.000,00
4.01 - 4.1.0801 - 25.3	Kinerja Damang dan Mantir adat Kecamatan				69.180.000,00	APBD			70.000.000,00
		* Usulan SKPD			69.180.000,00				70.000.000,00
		Tersedianya Bantuan Insentif untuk Damang dan Mantir Adat di Kecamatan Pahandut	Kecamatan Pahandut	21 21	69.180.000,00			21 Orang	70.000.000,00
4.01 - 4.1.0801 - 25.5	Penyelenggaraan Kegiatan Keagamaan				50.000.000,00	APBD			50.000.000,00
		* Usulan SKPD			50.000.000,00				50.000.000,00
		Terselenggaranya Kegiatan Keagamaan di Kecamatan Pahandut	Kecamatan Pahandut	1 1	50.000.000,00			1 Tahun	50.000.000,00
4.01 - 4.1.0801 - 25.6	Pembinaan Posiskamling				15.000.000,00	APBD			20.000.000,00
		* Usulan SKPD			15.000.000,00				20.000.000,00
		Terlaksananya Pembinaan Poskamling di Wilayah Kecamatan Poskamling	Kecamatan Pahandut	17 17	15.000.000,00			17 Poskamling	20.000.000,00
4.01 - 4.1.0801 - 25.7	Pemantauan IMB				20.000.000,00	APBD			5.000.000,00
		* Usulan SKPD			20.000.000,00				5.000.000,00
		Terlaksananya Pemantauan IMB di Wilayah Kecamatan Pahandut	Kecamatan Pahandut	6 6	20.000.000,00			6 Kelurahan	5.000.000,00
4.01 - 4.1.0801 - 25.10	Pembinaan PKK Kecamatan				25.000.000,00	APBD			5.000.000,00
		* Usulan SKPD			25.000.000,00				5.000.000,00
		Terlaksananya Pembinaan PKK Kecamatan	Kecamatan Pahandut	7 7	25.000.000,00			7 PKK	5.000.000,00
4.01 - 4.1.0801 - 25.11	Fasilitasi Penyelenggaraan Kegiatan Gotong Royong				10.000.000,00	APBD			15.000.000,00
		* Usulan SKPD			10.000.000,00				15.000.000,00
		Terselenggaranya Kegiatan Bulan Bakti Gotong Royong	Kecamatan Pahandut	6 6	10.000.000,00			6 Kelurahan	15.000.000,00
4.01 - 4.1.0801 - 25.12	Pembinaan Kelurahan				15.000.000,00	APBD			5.000.000,00
		* Usulan SKPD			15.000.000,00				5.000.000,00
		Terbinanya Kelurahan Se Kecamatan Pahandut	Kecamatan Pahandut	6 6	15.000.000,00			6 Kelurahan	5.000.000,00
4.01 - 4.1.0801 - 25.14	Pertemuan RT/RW se Kecamatan				45.000.000,00	APBD			40.000.000,00
		* Usulan SKPD			45.000.000,00				40.000.000,00
		Terlaksananya Pertemuan RT/RW se kecamatan Pahandut	Kecamatan Pahandut	311 311	45.000.000,00			311 RT/RW	40.000.000,00
4.01 - 4.1.0801 - 25.16	Kegiatan TSAK Kecamatan				50.000.000,00	APBD			100.000.000,00
		* Usulan SKPD			50.000.000,00				100.000.000,00

Kode	Urusan/Bidang Urusan Pemerintahan Daerah Dan Program/Kegiatan	Indikator Kinerja Program/Kegiatan	Rencana Tahun 2020				Catatan Penting	Prakiraan Maju Rencana Tahun 2021	
			Lokasi	Target Capaian Kinerja	Kebutuhan Dana/pagu indikatif	Sumber Dana		Target Cap. Kinerja	Kebutuhan Dana/pagu indikatif
1	2	3	4	5	6	7	8	9	10
		Terlaksananya Kegiatan TSAK di Wilayah Kecamatan Pahandut	Kecamatan Pahandut	5 5	50.000.000,00			5 TSAK	100.000.000,00
4.01 - 4.1.0801 - 25.20	Penunjang Kegiatan Pemilu Gubernur dan Wakil Gubernur				20.000.000,00	APBD			20.000.000,00
		* Usulan SKPD Terlaksananya Penunjang Kegiatan Pemilihan Gubernur dan Wakil Gubernur	Kecamatan Pahandut	100 100	20.000.000,00 20.000.000,00			100 %	20.000.000,00 20.000.000,00
4.01 - 4.1.0801 - 25.24	Survei Indeks Kepuasan Masyarakat				15.000.000,00	APBD			5.000.000,00
		* Usulan SKPD Terlaksananya survey indeks kepuasan masyarakat	Kecamatan Pahandut	1 1	15.000.000,00 15.000.000,00			1 Tahun	5.000.000,00 5.000.000,00
4.01 - 4.1.0801 - 25.25	Kegiatan Monitoring Pelaksanaan Penyaluran Beras Sejahtera (RASTRA)				8.000.000,00	APBD			10.000.000,00
		* Usulan SKPD Terlaksananya Kegiatan Monitoring Pelaksanaan Penyaluran Beras Miskin/Rastra	Kecamatan Pahandut	6 6	8.000.000,00 8.000.000,00			6 Kelurahan	10.000.000,00 10.000.000,00
4.01 - 4.1.0801 - 25.26	Pembinaan Perpustakaan				10.000.000,00	APBD			5.000.000,00
		* Usulan SKPD Terbinanya Perpustakaan Kelurahan Se Kecamatan Pahandut	Kecamatan Pahandut	6 6	10.000.000,00 10.000.000,00			6 Kelurahan	5.000.000,00 5.000.000,00
4.01 - 4.1.0801 - 26	PROGRAM PENINGKATAN PARTISIPASI MASYARAKAT DALAM MEMBANGUN DESA DAN KELURAHAN				4.717.000.000,00				3.500.500.000,00
4.01 - 4.1.0801 - 26.1	Pembinaan RT/RW				1.563.000.000,00	APBD			10.000.000,00
		* Usulan SKPD Terlaksananya Pembinaan RT/RW Se Kecamatan Pahandut	Kecamatan Pahandut	311 311	1.563.000.000,00 1.563.000.000,00			318 RT/RW	10.000.000,00 10.000.000,00
4.01 - 4.1.0801 - 26.2	Penyusunan Profil Kelurahan				8.000.000,00	APBD			10.000.000,00
		* Usulan SKPD Tersedianya Buku Profil Kelurahan dan Kecamatan	Kecamatan Pahandut	6 6	8.000.000,00 8.000.000,00			6 Kelurahan	10.000.000,00 10.000.000,00
4.01 - 4.1.0801 - 26.4	Pendataan, Pelaporan dan Pemantauan Kebakaran Hutan dan Lahan				10.000.000,00	APBD			15.000.000,00
		* Usulan SKPD Terlaksananya Pemantauan Pendataan dan Pelaporan Kebakaran Hutan dan Lahan	Kecamatan Pahandut	6 6	10.000.000,00 10.000.000,00			6 Kelurahan	15.000.000,00 15.000.000,00
4.01 - 4.1.0801 - 26.5	Pemeliharaan Tapal Batas Kecamatan dan Kelurahan				5.000.000,00	APBD			15.000.000,00
		* Usulan SKPD Terlaksananya Pemeliharaan Tapal Batas Kecamatan dan Kelurahan	Kecamatan Pahandut	12 12	5.000.000,00 5.000.000,00			12 Tapal Batas	15.000.000,00 15.000.000,00
4.01 - 4.1.0801 - 26.6	Musrenbang Kecamatan				35.000.000,00	APBD			40.000.000,00
		* Usulan SKPD			35.000.000,00				40.000.000,00

Kode	Urusan/Bidang Urusan Pemerintahan Daerah Dan Program/Kegiatan	Indikator Kinerja Program/Kegiatan	Rencana Tahun 2020				Catatan Penting	Prakiraan Maju Rencana Tahun 2021	
			Lokasi	Target Capaian Kinerja	Kebutuhan Dana/pagu indikatif	Sumber Dana		Target Cap. Kinerja	Kebutuhan Dana/pagu indikatif
1	2	3	4	5	6	7	8	9	10
		Terlaksananya Musrenbang Kecamatan	Kecamatan Pahandut	1 1	35.000.000,00			1 Kegiatan	40.000.000,00
4.01 - 4.1.0801 - 26.13	Fasilitasi Penyelenggaraan Kegiatan Pemuda dan Olahraga				10.000.000,00	APBD			5.000.000,00
		* Usulan SKPD			10.000.000,00				5.000.000,00
		Tercapainya Pembinaan terhadap kegiatan Pemuda dan Olahraga	Kecamatan Pahandut	6 6	10.000.000,00			6 Kelurahan	5.000.000,00
4.01 - 4.1.0801 - 26.14	Fasilitasi Penyelenggaraan Kegiatan Budaya				60.000.000,00	APBD			10.000.000,00
		* Usulan SKPD			60.000.000,00				10.000.000,00
		Terlaksananya Penyelenggaraan Kegiatan Festival Budaya	Kecamatan Pahandut	1 1	60.000.000,00			1 Kegiatan	10.000.000,00
4.01 - 4.1.0801 - 26.15	Pelaksanaan Lomba Kebersihan Kecamatan (Kampung Hijau)				13.000.000,00	APBD			5.000.000,00
		* Usulan SKPD			13.000.000,00				5.000.000,00
		Terlaksananya Lomba Kebersihan Tingkat Kecamatan (Kampung Hijau)	Kecamatan Pahandut	6 6	13.000.000,00			6 Kelurahan	5.000.000,00
4.01 - 4.1.0801 - 26.16	Lomba Kelurahan				15.000.000,00	APBD			5.000.000,00
		* Usulan SKPD			15.000.000,00				5.000.000,00
		Terlaksananya Juara Lomba Kelurahan Tingkat Kecamatan Pahandut	Kecamatan Pahandut	6 6	15.000.000,00			6 Kelurahan	5.000.000,00
4.01 - 4.1.0801 - 26.17	Penanganan Kasus di Wilayah Kecamatan/Kelurahan				10.000.000,00	APBD			10.000.000,00
		* Usulan SKPD			10.000.000,00				10.000.000,00
		Terlaksananya Penanganan Kasus Pada Wilayah Kecamatan dan Kelurahan	Kecamatan Pahandut	6 6	10.000.000,00			6 Kelurahan	10.000.000,00
4.01 - 4.1.0801 - 26.26	Pembinaan LPTQ				30.000.000,00	APBD			50.000.000,00
		* Usulan SKPD			30.000.000,00				50.000.000,00
		Terlaksananya Pembinaan LPTQ	Kecamatan Pahandut	1 1	30.000.000,00			1 Tahun	50.000.000,00
4.01 - 4.1.0801 - 26.27	Pembinaan Teknologi Tepat Guna				6.000.000,00	APBD			10.000.000,00
		* Usulan SKPD			6.000.000,00				10.000.000,00
		Terlaksananya Pembinaan Teknologi Tepat Guna Se Kecamatan Pahandut	Kecamatan Pahandut	6 6	6.000.000,00			6 Kelurahan	10.000.000,00
4.01 - 4.1.0801 - 26.28	Peningkatan Pelayanan dan Penanggulangan Masalah Gizi/Kesehatan				33.000.000,00	APBD			5.000.000,00
		* Usulan SKPD			33.000.000,00				5.000.000,00
		Terlaksananya Peningkatan Pelayanan dan Penanggulangan Masalah Gizi/Kesehatan	Kecamatan Pahandut	6 6	33.000.000,00			6 Kelurahan	5.000.000,00
4.01 - 4.1.0801 - 26.29	Pemantauan Pelaksanaan Kebersihan Kecamatan				15.000.000,00	APBD			5.000.000,00
		* Usulan SKPD			15.000.000,00				5.000.000,00
		Terlaksananya Pemantauan Pelaksanaan Kebersihan di Tingkat Kecamatan dan Kelurahan se Kecamatan Pahandut	Kecamatan Pahandut	6 6	15.000.000,00			6 Kelurahan	5.000.000,00
4.01 - 4.1.0801 - 26.30	Peningkatan Pelayanan Administrasi dan Sarana Prasarana Perkantoran di Kelurahan Pahandut				100.000.000,00	APBD			200.000.000,00

Kode	Urusan/Bidang Urusan Pemerintahan Daerah Dan Program/Kegiatan	Indikator Kinerja Program/Kegiatan	Rencana Tahun 2020				Catatan Penting	Prakiraan Maju Rencana Tahun 2021	
			Lokasi	Target Capaian Kinerja	Kebutuhan Dana/pagu indikatif	Sumber Dana		Target Cap. Kinerja	Kebutuhan Dana/pagu indikatif
1	2	3	4	5	6	7	8	9	10
		* Usulan SKPD Terlaksananya Pelayanan Administrasi dan Sarana Prasarana Perkantoran di Kelurahan Pahandut	Kelurahan Pahandut	1 1	100.000.000,00 100.000.000,00			1 Kelurahan	200.000.000,00 200.000.000,00
4.01 - 4.1.0801 - 26.31	Peningkatan Pelayanan Administrasi dan Sarana Prasarana Perkantoran di Kelurahan Panarung				100.000.000,00	APBD			200.000.000,00
		* Usulan SKPD Terlaksananya Pelayanan Administrasi dan Sarana Prasarana Perkantoran di Kelurahan Panarung	Kelurahan Panarung	1 1	100.000.000,00 100.000.000,00			1 Kelurahan	200.000.000,00 200.000.000,00
4.01 - 4.1.0801 - 26.32	Peningkatan Pelayanan Administrasi dan Sarana Prasarana Perkantoran di Kelurahan Langkai				100.000.000,00	APBD			200.000.000,00
		* Usulan SKPD Terlaksananya Pelayanan Administrasi dan Sarana Prasarana Perkantoran di Kelurahan Langkai	Kelurahan Langkai	1 1	100.000.000,00 100.000.000,00			1 Kelurahan	200.000.000,00 200.000.000,00
4.01 - 4.1.0801 - 26.33	Peningkatan Pelayanan Administrasi dan Sarana Prasarana Perkantoran di Kelurahan Pahandut Seberang				100.000.000,00	APBD			200.000.000,00
		* Usulan SKPD Terlaksananya Pelayanan Administrasi dan Sarana Prasarana Perkantoran di Kelurahan Pahandut Seberang	Kelurahan Pahandut Seberang	1 1	100.000.000,00 100.000.000,00			1 Kelurahan	200.000.000,00 200.000.000,00
4.01 - 4.1.0801 - 26.34	Peningkatan Pelayanan Administrasi dan Sarana Prasarana Perkantoran di Kelurahan Tanjung Pinang				100.000.000,00	APBD			200.000.000,00
		* Usulan SKPD Terlaksananya Pelayanan Administrasi dan Sarana Prasarana Perkantoran di Kelurahan Tanjung Pinang	Kelurahan Tanjung Pinang	1 1	100.000.000,00 100.000.000,00			1 Kelurahan	200.000.000,00 200.000.000,00
4.01 - 4.1.0801 - 26.35	Peningkatan Pelayanan Administrasi dan Sarana Prasarana Perkantoran di Kelurahan Tumbang Rungan				100.000.000,00	APBD			200.000.000,00
		* Usulan SKPD Terlaksananya Pelayanan Administrasi dan Sarana Prasarana Perkantoran di Kelurahan Tumbang Rungan	Kelurahan Tumbang Rungan	1 1	100.000.000,00 100.000.000,00			1 Kelurahan	200.000.000,00 200.000.000,00
4.01 - 4.1.0801 - 26.46	Pengadaan, Pembangunan, Pengembangan dan Pemeliharaan Sarana Prasarana Transportasi di Kelurahan Pahandut				270.000.000,00	APBD			3.000.000,00
		* Usulan SKPD Terlaksananya Pengadaan Pembangunan Pengembangan dan Pemeliharaan Sarana Prasarana Transportasi di Kelurahan Pahandut	Kelurahan Pahandut	100 100	270.000.000,00 270.000.000,00			100 %	3.000.000,00 3.000.000,00
4.01 - 4.1.0801 - 26.47	Pengadaan, Pembangunan, Pengembangan dan Pemeliharaan Sarana Prasarana Lingkungan Pemukiman di Kelurahan Pahandut				99.000.000,00	APBD			100.000.000,00
		* Usulan SKPD			99.000.000,00				100.000.000,00

Kode	Urusan/Bidang Urusan Pemerintahan Daerah Dan Program/Kegiatan	Indikator Kinerja Program/Kegiatan	Rencana Tahun 2020				Catatan Penting	Prakiraan Maju Rencana Tahun 2021	
			Lokasi	Target Capaian Kinerja	Kebutuhan Dana/pagu indikatif	Sumber Dana		Target Cap. Kinerja	Kebutuhan Dana/pagu indikatif
1	2	3	4	5	6	7	8	9	10
		Terlaksananya Pengadaan Pembangunan Pengembangan dan Pemeliharaan Sarana Prasarana Lingkungan Pemukiman di Kelurahan Pahandut	Kelurahan Pahandut	100 100	99.000.000,00			100 %	100.000.000,00
4.01 - 4.1.0801 - 26.48	Pengelolaan Kegiatan Ketentraman, Ketertiban Umum, dan Perlindungan Masyarakat di Kelurahan Pahandut				15.000.000,00	APBD			20.000.000,00
		* Usulan SKPD Terlaksananya Pengelolaan Kegiatan ketentraman Ketertiban Umum dan perlindungan Masyarakat di Kelurahan pahandut	Kelurahan Pahandut	100 100	15.000.000,00 15.000.000,00			100 %	20.000.000,00 20.000.000,00
4.01 - 4.1.0801 - 26.49	Pengadaan, Pembangunan, Pengembangan dan Pemeliharaan Sarana Prasarana Lingkungan Pemukiman Kelurahan Pahandut Seberang				180.000.000,00	APBD			200.000.000,00
		* Usulan SKPD Terlaksananya pemeliharaan sarana prasarana lingkungan pemukiman di kelurahan pahandut seberang	Kelurahan Pahandut Seberang	100 100	180.000.000,00 180.000.000,00			100 %	200.000.000,00 200.000.000,00
4.01 - 4.1.0801 - 26.50	Pengadaan, Pembangunan, Pengembangan dan Pemeliharaan Sarana Prasarana Pendidikan dan Kebudayaan di Kelurahan Pahandut Seberang				5.000.000,00	APBD			20.000.000,00
		* Usulan SKPD Terlaksananya pengadaan pembangunan pengembangan dan pemeliharaan sarana prasarana pendidikan dan kebudayaan di kelurahan pahandut seberang	Kelurahan Pahandut Seberang	100 100	5.000.000,00 5.000.000,00			100 %	20.000.000,00 20.000.000,00
4.01 - 4.1.0801 - 26.51	Pengelolaan Kegiatan Ketentraman, Ketertiban Umum, dan Perlindungan Masyarakat di Kelurahan Pahandut Seberang				90.000.000,00	APBD			100.000.000,00
		* Usulan SKPD Terlaksananya pengelolaan kegiatan ketentraman ketertiban umum dan perlindungan masyarakat di kelurahan pahandut seberang	Kelurahan Pahandut Seberang	100 100	90.000.000,00 90.000.000,00			100 %	100.000.000,00 100.000.000,00
4.01 - 4.1.0801 - 26.52	Pengelolaan Kegiatan Pengembangan Usaha Mikro, Kecil, dan Menengah di Kelurahan Pahandut Seberang				9.000.000,00	APBD			10.000.000,00
		* Usulan SKPD Terlaksananya pengelolaan kegiatan pengembangan usahamikro kecil dan menengah di Kelurahan pahandut seberang	Kelurahan Pahandut Seberang	100 100	9.000.000,00 9.000.000,00			100 %	10.000.000,00 10.000.000,00
4.01 - 4.1.0801 - 26.53	Penguatan Kesiapsiagaan Masyarakat dalam Menghadapi Bencana serta Kejadian Luar Biasa Lainnya di Kelurahan Pahandut Seberang				70.000.000,00	APBD			100.000.000,00
		* Usulan SKPD			70.000.000,00				100.000.000,00



Kode	Urusan/Bidang Urusan Pemerintahan Daerah Dan Program/Kegiatan	Indikator Kinerja Program/Kegiatan	Rencana Tahun 2020				Catatan Penting	Prakiraan Maju Rencana Tahun 2021	
			Lokasi	Target Capaian Kinerja	Kebutuhan Dana/pagu indikatif	Sumber Dana		Target Cap. Kinerja	Kebutuhan Dana/pagu indikatif
1	2	3	4	5	6	7	8	9	10
		Terlaksananya penguatann kesiapsiagaan masyarakat dalam menghadapi bencana dan serta kejadian luar biasa lainnya di kelurahan pahandut seberang	Kelurahan Pahandut Seberang	100 100	70.000.000,00			100 %	100.000.000,00
4.01 - 4.1.0801 - 26.54	Pengadaan, Pembangunan, Pengembangan dan Pemeliharaan Sarana Prasarana Lingkungan Pemukiman di Kelurahan Tanjung Pinang				44.500.000,00	APBD			5.000.000,00
		* Usulan SKPD Terlaksananya pengadaan pembangunan pengembangan dan pemeliharaan sarana prasarana di kelurahan tanjung pinang	Kelurahan Tanjung Pinang	100 100	44.500.000,00 44.500.000,00			100 %	5.000.000,00 5.000.000,00
4.01 - 4.1.0801 - 26.55	Pengadaan, Pembangunan, Pengembangan dan Pemeliharaan Sarana Prasarana Transportasi di Kelurahan Tanjung Pinang				129.500.000,00	APBD			100.000.000,00
		* Usulan SKPD Terlaksananya pengadaan pembangunan pengembangan dan pemeliharaan sarana prasarana transportasi di kelurahan tanjung pinang	Kelurahan Tanjung Pinang	100 100	129.500.000,00 129.500.000,00			100 %	100.000.000,00 100.000.000,00
4.01 - 4.1.0801 - 26.56	Pengadaan, Pembangunan, Pengembangan dan Pemeliharaan Sarana Prasarana Kesehatan di Kelurahan Tanjung Pinang				50.500.000,00	APBD			50.000.000,00
		* Usulan SKPD Terlaksananya pengadaan pembangunan pengembangan dan pemeliharaan sarana dan prasana kesehatan di kelurahan tanjung pinang	Kelurahan Tanjung Pinang	100 100	50.500.000,00 50.500.000,00			100 %	50.000.000,00 50.000.000,00
4.01 - 4.1.0801 - 26.57	Pengadaan, Pembangunan, Pengembangan dan Pemeliharaan Sarana Prasarana Pendidikan dan Kebudayaan di Kelurahan Tanjung Pinang				48.000.000,00	APBD			48.000.000,00
		* Usulan SKPD Terlaksananya pengadaan pembangunan pengembangan dan pemeliharaan sarana prasarana pendidikan dan kebudayaan di kelurahan tanjung pinang	Kelurahan Tanjung Pinang	100 100	48.000.000,00 48.000.000,00			100 %	48.000.000,00 48.000.000,00
4.01 - 4.1.0801 - 26.58	Pengelolaan Kegiatan Pengembangan Usaha Mikro, Kecil, dan Menengah di Kelurahan Tanjung Pinang				5.000.000,00	APBD			50.000.000,00
		* Usulan SKPD Terlaksananya pengelolaan kegiatan pengembangan usahamikro kecil dan menengah di Kelurahan Tanjung Pinang	Kelurahan Tanjung Pinang	100 100	5.000.000,00 5.000.000,00			100 %	50.000.000,00 50.000.000,00
4.01 - 4.1.0801 - 26.59	Pengelolaan Kegiatan Ketentraman, Ketertiban Umum, dan Perlindungan Masyarakat di Kelurahan Tanjung Pinang				30.000.000,00	APBD			30.000.000,00
		* Usulan SKPD			30.000.000,00				30.000.000,00

Kode	Urusan/Bidang Urusan Pemerintahan Daerah Dan Program/Kegiatan	Indikator Kinerja Program/Kegiatan	Rencana Tahun 2020				Catatan Penting	Prakiraan Maju Rencana Tahun 2021	
			Lokasi	Target Capaian Kinerja	Kebutuhan Dana/pagu indikatif	Sumber Dana		Target Cap. Kinerja	Kebutuhan Dana/pagu indikatif
1	2	3	4	5	6	7	8	9	10
		Terlaksananya pengelolaan kegiatan ketentraman ketertiban umum dan perlindungan masyarakat di kelurahan Tanjung Pinang	Kelurahan Tanjung Pinang	100 100	30.000.000,00			100 %	30.000.000,00
4.01 - 4.1.0801 - 26.60	Pengelolaan Kegiatan Lembaga Kemasyarakatan di Kelurahan Tanjung Pinang				32.500.000,00	APBD			4.000.000,00
		* Usulan SKPD Terlaksananya pengelolaan kegiatan lembaga kemasyarakatan di kelurahan tanjung pinang	Kelurahan Tanjung Pinang	100 100	32.500.000,00 32.500.000,00			100 %	4.000.000,00 4.000.000,00
4.01 - 4.1.0801 - 26.61	Penguatan Kesiapsiagaan Masyarakat dalam Menghadapi Bencana serta Kejadian Luar Biasa Lainnya di Kelurahan Tanjung Pinang				44.000.000,00	APBD			45.000.000,00
		* Usulan SKPD Terlaksananya penguatann kesiapsiagaan masyarakat dalam menghadapi bencana dan serta kejadian luar biasa lainnya di kelurahan tanjung pinang	Kelurahan Tanjung Pinang	100 100	44.000.000,00 44.000.000,00			100 %	45.000.000,00 45.000.000,00
4.01 - 4.1.0801 - 26.62	Pengadaan, Pembangunan, Pengembangan dan Pemeliharaan Sarana Prasarana Lingkungan Pemukiman di Kelurahan Tumbang Rungan				45.000.000,00	APBD			50.000.000,00
		* Usulan SKPD Terlaksananya Pengadaan Pembangunan Pengembangan dan Pemeliharaan Sarana Prasarana Lingkungan Pemukiman di Kelurahan Tumbang Rungan	Kelurahan Tumbang Rungan	100 100	45.000.000,00 45.000.000,00			100 %	50.000.000,00 50.000.000,00
4.01 - 4.1.0801 - 26.63	Pengadaan, Pembangunan, Pengembangan dan Pemeliharaan Sarana Prasarana Transportasi di Kelurahan Tumbang Rungan				250.000.000,00	APBD			250.000.000,00
		* Usulan SKPD Terlaksananya Pengadaan Pembangunan Pengembangan dan Pemeliharaan Sarana Prasarana Transportasi di Kelurahan Tumbang Rungan	Kelurahan Tumbang Rungan	100 100	250.000.000,00 250.000.000,00			100 %	250.000.000,00 250.000.000,00
4.01 - 4.1.0801 - 26.64	Pengadaan, Pembangunan, Pengembangan dan Pemeliharaan Sarana Prasarana Kesehatan di Kelurahan Tumbang Rungan				61.000.000,00	APBD			50.000.000,00
		* Usulan SKPD Terlaksananya pengadaan pembangunan pengembangan dan pemeliharaan sarana prasarana kesehatan di kelurahan Tumbang Rungan	Kelurahan Tumbang Rungan	100 100	61.000.000,00 61.000.000,00			100 %	50.000.000,00 50.000.000,00
4.01 - 4.1.0801 - 26.65	Pengelolaan Kegiatan Pengembangan Usaha Mikro, Kecil, dan Menengah di Kelurahan Tumbang Rungan				20.000.000,00	APBD			20.000.000,00
		* Usulan SKPD Terlaksananya pengelolaan kegiatan pengembangan usaha mikro kecil dan menengah di Kelurahan Tumbang Rungan	Kelurahan Tumbang Rungan	100 100	20.000.000,00 20.000.000,00			100 %	20.000.000,00 20.000.000,00

Kode	Urusan/Bidang Urusan Pemerintahan Daerah Dan Program/Kegiatan	Indikator Kinerja Program/Kegiatan	Rencana Tahun 2020				Catatan Penting	Prakiraan Maju Rencana Tahun 2021	
			Lokasi	Target Capaian Kinerja	Kebutuhan Dana/pagu indikatif	Sumber Dana		Target Cap. Kinerja	Kebutuhan Dana/pagu indikatif
1	2	3	4	5	6	7	8	9	10
4.01 - 4.1.0801 - 26.66	Pengadaan, Pembangunan, Pengembangan dan Pemeliharaan Sarana Prasarana Pendidikan dan Kebudayaan di Kelurahan Tumbang Rungan				8.000.000,00	APBD			10.000.000,00
		* Usulan SKPD Terlaksananya pengadaan pembangunan pengembangan dan pemeliharaan sarana prasarana pendidikan dan kebudayaan di kelurahan Tumbang Rungan	Kelurahan Tumbang Rungan	100 100	8.000.000,00 8.000.000,00			100 %	10.000.000,00 10.000.000,00
4.01 - 4.1.0801 - 26.67	Pengadaan, Pembangunan, Pengembangan dan Pemeliharaan Sarana Prasarana Lingkungan Pemukiman Kelurahan Panarung				208.500.000,00	APBD			200.000.000,00
		* Usulan SKPD Terlaksananya Pengadaan Pembangunan Pengembangan dan Pemeliharaan Sarana Prasarana Lingkungan Pemukiman di Kelurahan Panarung	Kelurahan Panarung	100 100	208.500.000,00 208.500.000,00			100 %	200.000.000,00 200.000.000,00
4.01 - 4.1.0801 - 26.68	Pengadaan, Pembangunan, Pengembangan dan Pemeliharaan Sarana Prasarana Transportasi di Kelurahan Panarung				123.000.000,00	APBD			123.000.000,00
		* Usulan SKPD Terlaksananya Pengadaan Pembangunan Pengembangan dan Pemeliharaan Sarana Prasarana Transportasi di Kelurahan panarung	Kelurahan Panarung	100 100	123.000.000,00 123.000.000,00			100 %	123.000.000,00 123.000.000,00
4.01 - 4.1.0801 - 26.69	Pengadaan, Pembangunan, Pengembangan dan Pemeliharaan Sarana Prasarana Kesehatan di Kelurahan Panarung				32.500.000,00	APBD			32.500.000,00
		* Usulan SKPD Terlaksananya pengadaan pembangunan pengembangan dan pemeliharaan sarana prasarana kesehatan di kelurahan Panarung	Kelurahan Panarung	100 100	32.500.000,00 32.500.000,00			100 %	32.500.000,00 32.500.000,00
4.01 - 4.1.0801 - 26.85	Pengadaan, Pembangunan, Pengembangan dan Pemeliharaan Sarana Prasarana Lingkungan Pemukiman di Kelurahan Langkai				135.000.000,00	APBD			135.000.000,00
		* Usulan SKPD Terlaksananya Pengadaan Pembangunan Pengembangan dan Pemeliharaan Sarana Prasarana Lingkungan Pemukiman di Kelurahan langkai	Kelurahan Langkai	100 100	135.000.000,00 135.000.000,00			100 %	135.000.000,00 135.000.000,00
4.01 - 4.1.0801 - 26.86	Pengelolaan Kegiatan Lembaga Kemasyarakatan di Kelurahan Langkai				32.900.000,00	APBD			40.000.000,00
		* Usulan SKPD Terlaksananya Pengelolaan Kegiatan Lembaga Kemasyarakatan di Kelurahan Langkai	Kelurahan Langkai	100 100	32.900.000,00 32.900.000,00			100 %	40.000.000,00 40.000.000,00
4.01 - 4.1.0801 - 26.87	Pengelolaan Kegiatan Pengembangan Usaha Mikro, Kecil, dan Menengah di Kelurahan Langkai				36.100.000,00	APBD			40.000.000,00
		* Usulan SKPD			36.100.000,00				40.000.000,00

Kode	Urusan/Bidang Urusan Pemerintahan Daerah Dan Program/Kegiatan	Indikator Kinerja Program/Kegiatan	Rencana Tahun 2020				Catatan Penting	Prakiraan Maju Rencana Tahun 2021	
			Lokasi	Target Capaian Kinerja	Kebutuhan Dana/pagu indikatif	Sumber Dana		Target Cap. Kinerja	Kebutuhan Dana/pagu indikatif
1	2	3	4	5	6	7	8	9	10
		Terlaksananya pengelolaan kegiatan pengembangan usaha mikro kecil dan menengah di Kelurahan Langkai	Kelurahan Langkai	100 100	36.100.000,00			100 %	40.000.000,00
4.01 - 4.1.0801 - 26.88	Pengelolaan Kegiatan Ketentraman, Ketertiban Umum, dan Perlindungan Masyarakat di Kelurahan Langkai				180.000.000,00	APBD			200.000.000,00
		* Usulan SKPD Terlaksananya pengelolaan kegiatan ketentraman ketertiban umum dan perlindungan masyarakat di kelurahan langkai	Kelurahan Langkai	100 100	180.000.000,00 180.000.000,00			100 %	200.000.000,00 200.000.000,00
4.01 - 4.1.0801 - 26.89	Pengadaan, Pembangunan, Pengembangan dan Pemeliharaan Sarana Prasarana Kesehatan di Kelurahan Pahandut Seberang				30.000.000,00	APBD			50.000.000,00
		* Usulan SKPD Terlaksananya pengadaan pembangunan pengembangan dan pemeliharaan sarana prasarana kesehatan di kelurahan pahandut seberang	Kelurahan Pahandut Seberang	100 100	30.000.000,00 30.000.000,00			100 %	50.000.000,00 50.000.000,00
4.01 - 4.1.0801 - 26.90	Pengelolaan Kegiatan Ketentraman, Ketertiban Umum dan Perlindungan Masyarakat di Kelurahan Panarung				20.000.000,00	APBD			20.000.000,00
		* Usulan SKPD Terlaksananya pengelolaan kegiatan ketentraman ketertiban umum dan perlindungan masyarakat di kelurahan Panarung	Kelurahan Panarung	100 100	20.000.000,00 20.000.000,00			100 %	20.000.000,00 20.000.000,00
	<b>Jumlah</b>				<b>6.624.624.369,00</b>				<b>4.584.500.000,00</b>

# **RUMUSAN RENCANA PROGRAM DAN KEGIATAN PERANGKAT DAERAH TAHUN 2020 DAN PRAKIRAAN MAJU TAHUN 2021**

NAMA OPD: KECAMATAN BUKIT BATU

Kode	Urusan/Bidang Urusan Pemerintahan Daerah Dan Program/Kegiatan	Indikator Kinerja Program/Kegiatan	Rencana Tahun 2020				Catatan Penting	Prakiraan Maju Rencana Tahun 2021	
			Lokasi	Target Capaian Kinerja	Kebutuhan Dana/pagu indikatif	Sumber Dana		Target Cap. Kinerja	Kebutuhan Dana/pagu indikatif
1	2	3	4	5	6	7	8	9	10
4.01 - 4.1.0901 - 1	PROGRAM PENINGKATAN PELAYANAN PEMERINTAH				3.232.994.600,00				2.782.994.600,00
4.01 - 4.1.0901 - 1.1	Penyediaan Jasa Komunikasi, Sumber Daya Air dan Listrik				48.600.000,00	APBD			48.600.000,00
		* Usulan SKPD			48.600.000,00				48.600.000,00
		Terbayarnya Tagihan Kantor Kecamatan Bukit Batu dan Rumah Jabatan Camat Bukit Batu	Kecamatan Bukit Batu	12 Bulan	48.600.000,00			12 Bulan	48.600.000,00
4.01 - 4.1.0901 - 1.2	Penyediaan Jasa Administrasi Keuangan				544.314.600,00	APBD			544.314.600,00
		* Usulan SKPD			544.314.600,00				544.314.600,00
		Tertibnya administrasi keuangan	Kecamatan Bukit Batu	12 Bulan	544.314.600,00			12 Bulan	544.314.600,00
4.01 - 4.1.0901 - 1.3	Penyediaan Alat Tulis Kantor				50.000.000,00	APBD			50.000.000,00
		* Usulan SKPD			50.000.000,00				50.000.000,00
		Tersedianya ATK Kecamatan	Kecamatan Bukit Batu	12 Bulan	50.000.000,00			12 Bulan	50.000.000,00
4.01 - 4.1.0901 - 1.4	Penyediaan Barang Cetak dan Penggandaan				18.000.000,00	APBD			18.000.000,00
		* Usulan SKPD			18.000.000,00				18.000.000,00
		Tersedianya dana untuk cetak dan penggandaan	Kecamatan Bukit Batu	12 Bulan	18.000.000,00			12 Bulan	18.000.000,00
4.01 - 4.1.0901 - 1.5	Penyediaan Komponen Instalasi Listrik/Penerangan Bangunan Kantor				100.000.000,00	APBD			100.000.000,00
		* Usulan SKPD			100.000.000,00				100.000.000,00
		Tersedianya Daya Listrik dan Instalasi Kantor Kecamatan Bukit Batu	Kecamatan Bukit Batu	1 Kegiatan	100.000.000,00			1 Kegiatan	100.000.000,00
4.01 - 4.1.0901 - 1.6	Rapat-rapat Koordinasi dan Konsultasi ke Luar Daerah				100.000.000,00	APBD			100.000.000,00
		* Usulan SKPD			100.000.000,00				100.000.000,00
		Peningkatan Kinerja dan Koordinasi ASN Kecamatan Bukit Batu	Kecamatan Bukit Batu	12 Bulan	100.000.000,00			12 Bulan	100.000.000,00
4.01 - 4.1.0901 - 1.7	Rapat-rapat Koordinasi dan Konsultasi ke Dalam Daerah				40.000.000,00	APBD			40.000.000,00
		* Usulan SKPD			40.000.000,00				40.000.000,00
		Peningkatan Kinerja dan Koordinasi ASN Kecamatan Bukit Batu	Kecamatan Bukit Batu	12 Bulan	40.000.000,00			12 Bulan	40.000.000,00
4.01 - 4.1.0901 - 1.8	Penyediaan Jasa Event Palangka Raya Fair				50.000.000,00	APBD			50.000.000,00

Kode	Urusan/Bidang Urusan Pemerintahan Daerah Dan Program/Kegiatan	Indikator Kinerja Program/Kegiatan	Rencana Tahun 2020				Catatan Penting	Prakiraan Maju Rencana Tahun 2021	
			Lokasi	Target Capaian Kinerja	Kebutuhan Dana/pagu indikatif	Sumber Dana		Target Cap. Kinerja	Kebutuhan Dana/pagu indikatif
1	2	3	4	5	6	7	8	9	10
		* Usulan SKPD Palangka Raya Fair di Ibukota Palangka Raya	Kecamatan Bukit Batu	1 Kegiatan	50.000.000,00 50.000.000,00			1 Kegiatan	50.000.000,00 50.000.000,00
4.01 - 4.1.0901 - 1.10	Pemeliharaan Rutin/Berkala Gedung Kantor				30.000.000,00	APBD			30.000.000,00
		* Usulan SKPD Terpeliharanya gedung kantor Kecamatan Bukit Batu	Kecamatan Bukit Batu	12 Bulan	30.000.000,00 30.000.000,00			12 Bulan	30.000.000,00 30.000.000,00
4.01 - 4.1.0901 - 1.11	Pemeliharaan Rutin/Berkala Kendaraan Dinas/Operasional				108.700.000,00	APBD			108.700.000,00
		* Usulan SKPD Terpeliharanya Kendaraan Dinas Kecamatan Bukit Batu	Kecamatan Bukit Batu	12 Bulan	108.700.000,00 108.700.000,00			12 Bulan	108.700.000,00 108.700.000,00
4.01 - 4.1.0901 - 1.16	Pendidikan dan Pelatihan Formal				34.000.000,00	APBD			34.000.000,00
		* Usulan SKPD Meningkatkan wawasan dan pengetahuan aparatur sipil negara	Kecamatan Bukit Batu	1 Tahun	34.000.000,00 34.000.000,00			1 Tahun	34.000.000,00 34.000.000,00
4.01 - 4.1.0901 - 1.17	Penyusunan Laporan Capaian Kinerja dan Ikhtisar Realisasi Kinerja SKPD				12.000.000,00	APBD			12.000.000,00
		* Usulan SKPD Tersedianya laporan capaian kinerja dan realisasi Kecamatan Bukit Batu	Kecamatan Bukit Batu	1 Tahun	12.000.000,00 12.000.000,00			1 Tahun	12.000.000,00 12.000.000,00
4.01 - 4.1.0901 - 1.18	Penyusunan Pelaporan Keuangan				15.000.000,00	APBD			15.000.000,00
		* Usulan SKPD Tersedianya laporan keuangan Kecamatan Bukit Batu	Kecamatan Bukit Batu	1 Tahun	15.000.000,00 15.000.000,00			1 Tahun	15.000.000,00 15.000.000,00
4.01 - 4.1.0901 - 1.19	Penyusunan Program dan Rencana Kerja				23.000.000,00	APBD			23.000.000,00
		* Usulan SKPD Tersedianya Dokumen Renstra, Renja, RKA,DPA, RKAP, DPAP, dan RKPD	Kecamatan Bukit Batu	1 Tahun	23.000.000,00 23.000.000,00			1 Tahun	23.000.000,00 23.000.000,00
4.01 - 4.1.0901 - 1.21	Penyediaan Makanan dan Minuman				20.000.000,00	APBD			20.000.000,00
		* Usulan SKPD Tersedianya Konsumsi untuk Kegiatan ASN Kecamatan Bukit Batu	Kecamatan Bukit Batu	12 Bulan	20.000.000,00 20.000.000,00			12 Bulan	20.000.000,00 20.000.000,00
4.01 - 4.1.0901 - 1.24	Penyediaan Jasa Surat Menyurat				6.000.000,00	APBD			6.000.000,00
		* Usulan SKPD Tersedianya benda - benda pos	Kecamatan Bukit Batu	1 Tahun	6.000.000,00 6.000.000,00			1 Tahun	6.000.000,00 6.000.000,00
4.01 - 4.1.0901 - 1.25	Penyediaan Jasa Kebersihan Kantor				33.360.000,00	APBD			33.360.000,00
		* Usulan SKPD Tersedianya alat dan bahan untuk kebersihan kantor	Kecamatan Bukit Batu	12 Bulan	33.360.000,00 33.360.000,00			12 Bulan	33.360.000,00 33.360.000,00

Kode	Urusan/Bidang Urusan Pemerintahan Daerah Dan Program/Kegiatan	Indikator Kinerja Program/Kegiatan	Rencana Tahun 2020				Catatan Penting	Prakiraan Maju Rencana Tahun 2021	
			Lokasi	Target Capaian Kinerja	Kebutuhan Dana/pagu indikatif	Sumber Dana		Target Cap. Kinerja	Kebutuhan Dana/pagu indikatif
1	2	3	4	5	6	7	8	9	10
4.01 - 4.1.0901 - 1.73	Penyedia Bahan Bacaan dan Perundang - undangan				14.400.000,00	APBD			14.400.000,00
		* Usulan SKPD Tersedianya sumber informasi harian (koran) bagi ASN Kecamatan Bukit Batu dan Kelurahan Se Kecamatan Bukit Batu	Kecamatan Bukit Batu	12 Bulan	14.400.000,00 14.400.000,00			12 Bulan	14.400.000,00 14.400.000,00
4.01 - 4.1.0901 - 1.74	Pembangunan Gedung Kantor				200.000.000,00	APBD			200.000.000,00
		* Usulan SKPD Pembangunan/Tersedianya Ruang Gudang Arsip dan Barang Inventaris Kantor Kecamatan Bukit Batu	Kecamatan Bukit Batu	1 Paket	200.000.000,00 200.000.000,00			1 Paket	200.000.000,00 200.000.000,00
4.01 - 4.1.0901 - 1.80	Pemeliharaan Rutin/Berkala Peralatan Gedung Kantor				5.620.000,00	APBD			5.620.000,00
		* Usulan SKPD Terpeliharanya peralatan kantor di Kecamatan Bukit Batu	Kecamatan Bukit Batu	1 Tahun	5.620.000,00 5.620.000,00			1 Tahun	5.620.000,00 5.620.000,00
4.01 - 4.1.0901 - 1.83	Pemeliharaan Rutin/Berkala Rumah Jabatan/Dinas				20.000.000,00	APBD			20.000.000,00
		* Usulan SKPD Terpeliharanya rumah jabatan di lingkungan Kecamatan Bukit Batu	Kecamatan Bukit Batu	12 Bulan	20.000.000,00 20.000.000,00			12 Bulan	20.000.000,00 20.000.000,00
4.01 - 4.1.0901 - 1.84	Rehabilitasi Sedang/Berat Rumah Jabatan/Dinas				500.000.000,00	APBD			500.000.000,00
		* Usulan SKPD Tersedianya Rumah Jabatan Lurah Banturung	Kelurahan Banturung	1 Paket	500.000.000,00 200.000.000,00			1 Paket	500.000.000,00 200.000.000,00
		Tersedianya Rumah Jabatan Sekretaris Camat Bukit Batu	Kecamatan Bukit Batu	1 Paket	300.000.000,00			1 Paket	300.000.000,00
4.01 - 4.1.0901 - 1.87	Rehabilitasi Sedang/Berat Gedung Kantor				1.250.000.000,00	APBD			800.000.000,00
		* Usulan SKPD Tersedianya Balai Basara Kelurahan Habaring Hurung	Kelurahan Habaring Hurung	1 Paket	800.000.000,00 400.000.000,00			1 Paket	800.000.000,00 400.000.000,00
		Pembuatan/Tersedianya Ruangan Pelayanan Publik (PATEN)	Kecamatan Bukit Batu	1 Paket	200.000.000,00			1 Paket	200.000.000,00
		Tersedianya Balai Basara Kelurahan Tumbang Tahai	Kelurahan Tumbang Tahai	1 Paket	200.000.000,00			1 Paket	200.000.000,00
		* Usulan Kecamatan			450.000.000,00				200.000.000,00
		Rehab Balai Basara dan Kantor Kelurahan Marang	(Bukit Batu) Kelurahan Marang	1 kegiatan	450.000.000,00			1 Paket	200.000.000,00
4.01 - 4.1.0901 - 1.95	Penyusunan Laporan Barang Milik Daerah				10.000.000,00	APBD			10.000.000,00
		* Usulan SKPD Tersusunnya laporan barang milik daerah	Kecamatan Bukit Batu	1 Tahun	10.000.000,00 10.000.000,00			1 Tahun	10.000.000,00 10.000.000,00
2.06 - 4.1.0901 - 15	PROGRAM PENATAAN ADMINISTRASI KEPENDUDUKAN				55.320.000,00				55.320.000,00
2.06 - 4.1.0901 - 15.1	Pengelolaan Administrasi Kependudukan				55.320.000,00	APBD			55.320.000,00

Kode	Urusan/Bidang Urusan Pemerintahan Daerah Dan Program/Kegiatan	Indikator Kinerja Program/Kegiatan	Rencana Tahun 2020				Catatan Penting	Prakiraan Maju Rencana Tahun 2021	
			Lokasi	Target Capaian Kinerja	Kebutuhan Dana/pagu indikatif	Sumber Dana		Target Cap. Kinerja	Kebutuhan Dana/pagu indikatif
1	2	3	4	5	6	7	8	9	10
		* Usulan SKPD Penduduk Kecamatan Bukit Batu yang memiliki E-KTP	Kecamatan Bukit Batu	12 bulan	55.320.000,00 55.320.000,00			12 bulan	55.320.000,00 55.320.000,00
<b>4.01 - 4.1.0901 - 25</b>	<b>PROGRAM PENINGKATAN PEMBERDAYAAN MASYARAKAT PEDESAAN</b>				<b>748.259.000,00</b>				<b>748.259.000,00</b>
4.01 - 4.1.0901 - 25.1	Kegiatan Pelayanan Administrasi Terpadu Kecamatan (PATEN)				9.699.000,00	APBD			9.699.000,00
		* Usulan SKPD Pelayanan prima kepada masyarakat	Kecamatan Bukit Batu	1 kegiatan	9.699.000,00 9.699.000,00			1 kegiatan	9.699.000,00 9.699.000,00
4.01 - 4.1.0901 - 25.2	Pengumpulan Data dan Informasi				12.000.000,00	APBD			12.000.000,00
		* Usulan SKPD Tersedianya Informasi/Profil Kecamatan dan Kelurahan se Kecamatan Bukit Batu	Kecamatan Bukit Batu	1 kegiatan	12.000.000,00 12.000.000,00			1 kegiatan	12.000.000,00 12.000.000,00
4.01 - 4.1.0901 - 25.3	Kinerja Damang dan Mantir adat Kecamatan				91.960.000,00	APBD			91.960.000,00
		* Usulan SKPD Tersedianya Insentif Damang dan Mantir Adat	Kecamatan Bukit Batu	1 tahun	91.960.000,00 91.960.000,00			1 tahun	91.960.000,00 91.960.000,00
4.01 - 4.1.0901 - 25.5	Penyelenggaraan Kegiatan Keagamaan				20.000.000,00	APBD			20.000.000,00
		* Usulan SKPD Terselenggaranya kegiatan keagamaan di wilayah Kecamatan	Kecamatan Bukit Batu	1 tahun	20.000.000,00 20.000.000,00			1 tahun	20.000.000,00 20.000.000,00
4.01 - 4.1.0901 - 25.10	Pembinaan PKK Kecamatan				25.000.000,00	APBD			25.000.000,00
		* Usulan SKPD Terbina dan terlaksananya kegiatan PKK dan Dharma Wanita	Kecamatan Bukit Batu	12 bulan	25.000.000,00 25.000.000,00			12 bulan	25.000.000,00 25.000.000,00
4.01 - 4.1.0901 - 25.16	Kegiatan TSAK Kecamatan				25.000.000,00	APBD			25.000.000,00
		* Usulan SKPD Berkurangnya kebakaran hutan dan lahan	Kecamatan Bukit Batu	1 tahun	25.000.000,00 25.000.000,00			1 tahun	25.000.000,00 25.000.000,00
4.01 - 4.1.0901 - 25.20	Penunjang Kegiatan Pemilu Gubernur dan Wakil Gubernur				15.000.000,00	APBD			15.000.000,00
		* Usulan SKPD Tersedianya Dana Monitoring Kegiatan Pemilihan Gubernur dan Wakil Gubernur	Kecamatan Bukit Batu	1 kegiatan	15.000.000,00 15.000.000,00			1 kegiatan	15.000.000,00 15.000.000,00
4.01 - 4.1.0901 - 25.26	Pembinaan Perpustakaan				12.600.000,00	APBD			12.600.000,00
		* Usulan SKPD Tersedianya insentif petugas perpustakaan kelurahan	Kecamatan Bukit Batu	12 bulan	12.600.000,00 12.600.000,00			12 bulan	12.600.000,00 12.600.000,00
4.01 - 4.1.0901 - 25.27	Pembinaan Administrasi Pemerintahan Kecamatan dan Kelurahan				525.000.000,00	APBD			525.000.000,00
		* Usulan SKPD			525.000.000,00				525.000.000,00



Kode	Urusan/Bidang Urusan Pemerintahan Daerah dan Program/Kegiatan	Indikator Kinerja Program/Kegiatan	Rencana Tahun 2020				Catatan Penting	Prakiraan Maju Rencana Tahun 2021	
			Lokasi	Target Capaian Kinerja	Kebutuhan Dana/pagu indikatif	Sumber Dana		Target Cap. Kinerja	Kebutuhan Dana/pagu indikatif
1	2	3	4	5	6	7	8	9	10
		Terlaksananya Pelayanan Administrasi dan Sarana Prasarana di Kelurahan	Kecamatan Bukit Batu	12 Bulan	525.000.000,00			12 bulan	525.000.000,00
4.01 - 4.1.0901 - 25.28	Penyelenggaraan Gotong Royong				12.000.000,00	APBD			12.000.000,00
		* Usulan SKPD			12.000.000,00				12.000.000,00
		Menumbuhkan semangat kebersamaan melalui gotong royong	Kecamatan Bukit Batu	1 tahun	12.000.000,00			1 tahun	12.000.000,00
<b>4.01 - 4.1.0901 - 26</b>	<b>PROGRAM PENINGKATAN PARTISIPASI MASYARAKAT DALAM MEMBANGUN DESA DAN KELURAHAN</b>				<b>3.135.135.950,00</b>				<b>3.135.135.950,00</b>
4.01 - 4.1.0901 - 26.1	Pembinaan RT/RW				296.000.000,00	APBD			296.000.000,00
		* Usulan SKPD			296.000.000,00				296.000.000,00
		Tersedianya Insentif Ketua RT/RW	Kecamatan Bukit Batu	12 bulan	296.000.000,00			12 bulan	296.000.000,00
4.01 - 4.1.0901 - 26.3	Penyelesaian Konflik Pertanahan				5.000.000,00	APBD			5.000.000,00
		* Usulan SKPD			5.000.000,00				5.000.000,00
		Tercapainya penanganan kasus pertanahan di kecamatan	Kecamatan Bukit Batu	1 tahun	5.000.000,00			1 tahun	5.000.000,00
4.01 - 4.1.0901 - 26.4	Pendataan, Pelaporan dan Pemantauan Kebakaran Hutan dan Lahan				7.000.000,00	APBD			7.000.000,00
		* Usulan SKPD			7.000.000,00				7.000.000,00
		Terpantaunya lokasi kebakaran hutan dan lahan	Kecamatan Bukit Batu	1 tahun	7.000.000,00			1 tahun	7.000.000,00
4.01 - 4.1.0901 - 26.6	Musrenbang Kecamatan				30.000.000,00	APBD			30.000.000,00
		* Usulan SKPD			30.000.000,00				30.000.000,00
		Penyampaian usulan/aspirasi prioritas pembangunan	Kecamatan Bukit Batu	1 kegiatan	30.000.000,00			1 kegiatan	30.000.000,00
4.01 - 4.1.0901 - 26.28	Peningkatan Pelayanan dan Penanggulangan Masalah Gizi/Kesehatan				40.000.000,00	APBD			40.000.000,00
		* Usulan SKPD			40.000.000,00				40.000.000,00
		Tersedianya dana untuk peningkatan pelayanan dan penanggulangan masalah gizi/kesehatan	Kecamatan Bukit Batu	1 kegiatan	40.000.000,00			1 kegiatan	40.000.000,00
4.01 - 4.1.0901 - 26.36	Penyelenggaraan Kegiatan Pemuda dan Olahraga				15.000.000,00	APBD			15.000.000,00
		* Usulan SKPD			15.000.000,00				15.000.000,00
		Tersedianya dana untuk kegiatan pemuda dan olah raga	Kecamatan Bukit Batu	1 tahun	15.000.000,00			1 tahun	15.000.000,00
4.01 - 4.1.0901 - 26.37	Penyelenggaraan Kegiatan Festival Budaya				29.135.950,00	APBD			29.135.950,00
		* Usulan SKPD			29.135.950,00				29.135.950,00
		Tersedianya dana untuk kegiatan festival budaya isen mulang	Kecamatan Bukit Batu	1 kegiatan	29.135.950,00			1 kegiatan	29.135.950,00
4.01 - 4.1.0901 - 26.38	Lomba Kebersihan Tingkat Kecamatan (Lomba Kampung Hijau)				25.000.000,00	APBD			25.000.000,00
		* Usulan SKPD			25.000.000,00				25.000.000,00

Kode	Urusan/Bidang Urusan Pemerintahan Daerah Dan Program/Kegiatan	Indikator Kinerja Program/Kegiatan	Rencana Tahun 2020				Catatan Penting	Prakiraan Maju Rencana Tahun 2021	
			Lokasi	Target Capaian Kinerja	Kebutuhan Dana/pagu indikatif	Sumber Dana		Target Cap. Kinerja	Kebutuhan Dana/pagu indikatif
1	2	3	4	5	6	7	8	9	10
		Terselenggaranya lomba kebersihan/lomba kampung hijau di tingkat kecamatan	Kecamatan Bukit Batu	1 kegiatan	25.000.000,00			1 kegiatan	25.000.000,00
4.01 - 4.1.0901 - 26.104	Pengadaan, Pembangunan, Pengembangan dan Pemeliharaan Sarana Prasarana Lingkungan Pemukiman di Kelurahan Habaring Hurung				34.000.000,00	APBD			34.000.000,00
		* Usulan SKPD			34.000.000,00				34.000.000,00
		Pendalaman/Pengerukan dan Pembuatan Parit	Kelurahan Habaring Hurung	100 %	34.000.000,00			100 %	34.000.000,00
4.01 - 4.1.0901 - 26.105	Pengadaan, Pembangunan, Pengembangan dan Pemeliharaan Sarana Prasarana Transportasi di Kelurahan Habaring Hurung				86.250.000,00	APBD			86.250.000,00
		* Usulan SKPD			86.250.000,00				86.250.000,00
		Penimbunan Jalan, Pembuatan Badan Jalan, Pembuatan Jembatan Kayu, Pembuatan Cor Box dan Pembuatan Papan Nama Jalan	Kelurahan Habaring Hurung	100 %	86.250.000,00			100 %	86.250.000,00
4.01 - 4.1.0901 - 26.106	Pengadaan, Pembangunan, Pengembangan dan Pemeliharaan Sarana Prasarana Kesehatan di Kelurahan Habaring Hurung				152.500.000,00	APBD			152.500.000,00
		* Usulan SKPD			152.500.000,00				152.500.000,00
		Pembangunan Posyandu, Pembuatan MCK Umum dan Pengadaan Perlengkapan Posyandu Lansia, Anak dan Balita	Kelurahan Habaring Hurung	100 %	152.500.000,00			100 %	152.500.000,00
4.01 - 4.1.0901 - 26.107	Pengadaan, Pembangunan, Pengembangan dan Pemeliharaan Sarana Prasarana Pendidikan dan Kebudayaan di Kelurahan Habaring Hurung				20.250.000,00	APBD			20.250.000,00
		* Usulan SKPD			20.250.000,00				20.250.000,00
		Sarana dan Prasarana Paud	Kelurahan Habaring Hurung	100 %	20.250.000,00			100 %	20.250.000,00
4.01 - 4.1.0901 - 26.108	Pengelolaan Kegiatan Pengembangan Usaha Mikro, Kecil, dan Menengah di Kelurahan Habaring Hurung				10.000.000,00	APBD			10.000.000,00
		* Usulan SKPD			10.000.000,00				10.000.000,00
		Pengembangan UKM	Kelurahan Habaring Hurung	100 %	10.000.000,00			100 %	10.000.000,00
4.01 - 4.1.0901 - 26.109	Pengelolaan Kegiatan Lembaga Kemasyarakatan di Kelurahan Habaring Hurung				31.000.000,00	APBD			31.000.000,00
		* Usulan SKPD			31.000.000,00				31.000.000,00
		Pengadaan Laptop dan Printer Untuk Karang Taruna dan LKK Serta Perlengkapan Sarana Olah Raga Untuk Karang Taruna	Kelurahan Habaring Hurung	100 %	31.000.000,00			100 %	31.000.000,00
4.01 - 4.1.0901 - 26.110	Pengelolaan Kegiatan Ketentraman, Ketertiban Umum, dan Perlindungan Masyarakat di Kelurahan Habaring Hurung				50.000.000,00	APBD			50.000.000,00
		* Usulan SKPD			50.000.000,00				50.000.000,00
		Pembangunan Poskamling	Kelurahan Habaring Hurung	100 %	50.000.000,00			100 %	50.000.000,00

Kode	Urusan/Bidang Urusan Pemerintahan Daerah Dan Program/Kegiatan	Indikator Kinerja Program/Kegiatan	Rencana Tahun 2020				Catatan Penting	Prakiraan Maju Rencana Tahun 2021	
			Lokasi	Target Capaian Kinerja	Kebutuhan Dana/pagu indikatif	Sumber Dana		Target Cap. Kinerja	Kebutuhan Dana/pagu indikatif
1	2	3	4	5	6	7	8	9	10
4.01 - 4.1.0901 - 26.111	Pengadaan, Pembangunan, Pengembangan dan Pemeliharaan Sarana Prasarana Lingkungan Pemukiman di Kelurahan Kanarakan				79.000.000,00	APBD			79.000.000,00
		* Usulan SKPD Pengadaan Lampu Penerangan Jalan	Kelurahan Kanarakan	100 %	79.000.000,00 79.000.000,00			100 %	79.000.000,00 79.000.000,00
4.01 - 4.1.0901 - 26.112	Pengadaan, Pembangunan, Pengembangan dan Pemeliharaan Sarana Prasarana Transportasi di Kelurahan Kanarakan				113.000.000,00	APBD			113.000.000,00
		* Usulan SKPD Semenisasi Jalan Pemukiman	Kelurahan Kanarakan	100 %	113.000.000,00 113.000.000,00			100 %	113.000.000,00 113.000.000,00
4.01 - 4.1.0901 - 26.113	Pengadaan, Pembangunan, Pengembangan dan Pemeliharaan Sarana Prasarana Pendidikan dan Kebudayaan di Kelurahan Kanarakan				103.000.000,00	APBD			103.000.000,00
		* Usulan SKPD Pembuatan Taman Bermain dan Sarana Olahraga	Kelurahan Kanarakan	100 %	103.000.000,00 103.000.000,00			100 %	103.000.000,00 103.000.000,00
4.01 - 4.1.0901 - 26.114	Pengelolaan Kegiatan Ketentraman, Ketertiban Umum, dan Perlindungan Masyarakat di Kelurahan Kanarakan				89.000.000,00	APBD			89.000.000,00
		* Usulan SKPD Pembuatan Poskamling dan Sarana Prasarana Poskamling	Kelurahan Kanarakan	100 %	89.000.000,00 89.000.000,00			100 %	89.000.000,00 89.000.000,00
4.01 - 4.1.0901 - 26.115	Pengadaan, Pembangunan, Pengembangan dan Pemeliharaan Sarana Prasarana Transportasi di Kelurahan Sei Gohong				64.000.000,00	APBD			64.000.000,00
		* Usulan SKPD Penimbunan Jalan Lingkungan dan Pembuatan Papan Nama Jalan	Kelurahan Sei Gohong	100 %	64.000.000,00 64.000.000,00			100 %	64.000.000,00 64.000.000,00
4.01 - 4.1.0901 - 26.116	Pengadaan, Pembangunan, Pengembangan dan Pemeliharaan Sarana Prasarana Kesehatan di Kelurahan Sei Gohong				70.000.000,00	APBD			70.000.000,00
		* Usulan SKPD Pembangunan Posyandu dan Pengadaan Perlengkapan Posyandu Balita	Kelurahan Sei Gohong	100 %	70.000.000,00 70.000.000,00			100 %	70.000.000,00 70.000.000,00
4.01 - 4.1.0901 - 26.117	Pengelolaan Kegiatan Ketentraman, Ketertiban Umum, dan Perlindungan Masyarakat di Kelurahan Sei Gohong				250.000.000,00	APBD			250.000.000,00
		* Usulan SKPD Pembangunan Poskamling	Kelurahan Sei Gohong	100 %	250.000.000,00 250.000.000,00			100 %	250.000.000,00 250.000.000,00
4.01 - 4.1.0901 - 26.118	Pengadaan, Pembangunan, Pengembangan dan Pemeliharaan Sarana Prasarana Transportasi di Kelurahan Tangkiling				384.000.000,00	APBD			384.000.000,00
		* Usulan SKPD Pembangunan Jalan Tititan dan Jalan Beton	Kelurahan Tangkiling	100 %	384.000.000,00 384.000.000,00			100 %	384.000.000,00 384.000.000,00

Kode	Urusan/Bidang Urusan Pemerintahan Daerah Dan Program/Kegiatan	Indikator Kinerja Program/Kegiatan	Rencana Tahun 2020				Catatan Penting	Prakiraan Maju Rencana Tahun 2021	
			Lokasi	Target Capaian Kinerja	Kebutuhan Dana/pagu indikatif	Sumber Dana		Target Cap. Kinerja	Kebutuhan Dana/pagu indikatif
1	2	3	4	5	6	7	8	9	10
4.01 - 4.1.0901 - 26.119	Pengadaan, Pembangunan, Pengembangan dan Pemeliharaan Sarana Prasarana Pendidikan dan Kebudayaan di Kelurahan Marang				317.085.450,00	APBD			317.085.450,00
		* Usulan SKPD Pembangunan Gedung PAUD dan Sarana Prasarana	Kelurahan Marang	100 %	317.085.450,00 317.085.450,00			100 %	317.085.450,00 317.085.450,00
4.01 - 4.1.0901 - 26.120	Pengelolaan Kegiatan Ketentraman, Ketertiban Umum, dan Perlindungan Masyarakat di Kelurahan Marang				66.914.550,00	APBD			66.914.550,00
		* Usulan SKPD Pembuatan Poskamling dan Sarana Prasarana Poskamling	Kelurahan Marang	100 %	66.914.550,00 66.914.550,00			100 %	66.914.550,00 66.914.550,00
4.01 - 4.1.0901 - 26.121	Pengadaan, Pembangunan, Pengembangan dan Pemeliharaan Sarana Prasarana Lingkungan Pemukiman di Kelurahan Banturung				238.000.000,00	APBD			238.000.000,00
		* Usulan SKPD Pembangunan Gorong-gorong dan Drainase	Kelurahan Banturung	100 %	238.000.000,00 238.000.000,00			100 %	238.000.000,00 238.000.000,00
4.01 - 4.1.0901 - 26.122	Pengelolaan Kegiatan Ketentraman, Ketertiban Umum, dan Perlindungan Masyarakat di Kelurahan Banturung				146.000.000,00	APBD			146.000.000,00
		* Usulan SKPD Pembangunan Poskamling dan Sarana Prasarana Poskamling	Kelurahan Banturung	100 %	146.000.000,00 146.000.000,00			100 %	146.000.000,00 146.000.000,00
4.01 - 4.1.0901 - 26.123	Pengadaan, Pembangunan, Pengembangan dan Pemeliharaan Sarana Prasarana Lingkungan Pemukiman di Kelurahan Tumbang Tahai				137.000.000,00	APBD			137.000.000,00
		* Usulan SKPD Pembuatan Siring dan Pembangunan Balai Pertemuan	Kelurahan Tumbang Tahai	100 %	137.000.000,00 137.000.000,00			100 %	137.000.000,00 137.000.000,00
4.01 - 4.1.0901 - 26.124	Pengadaan, Pembangunan, Pengembangan dan Pemeliharaan Sarana Prasarana Transportasi di Kelurahan Tumbang Tahai				197.000.000,00	APBD			197.000.000,00
		* Usulan SKPD Pemasangan Paping dan Penimbunan Jalan	Kelurahan Tumbang Tahai	100 %	197.000.000,00 197.000.000,00			100 %	197.000.000,00 197.000.000,00
4.01 - 4.1.0901 - 26.125	Pengelolaan Kegiatan Ketentraman, Ketertiban Umum, dan Perlindungan Masyarakat di Kelurahan Tumbang Tahai				50.000.000,00	APBD			50.000.000,00
		* Usulan SKPD Pembangunan Poskamling dan Sarana Prasarana Poskamling	Kelurahan Tumbang Tahai	100 %	50.000.000,00 50.000.000,00			100 %	50.000.000,00 50.000.000,00
	<b>Jumlah</b>				<b>7.171.709.550,00</b>				<b>6.721.709.550,00</b>

# **RUMUSAN RENCANA PROGRAM DAN KEGIATAN PERANGKAT DAERAH TAHUN 2020 DAN PRAKIRAAN MAJU TAHUN 2021**

NAMA OPD: KECAMATAN JEKAN RAYA

Kode	Urusan/Bidang Urusan Pemerintahan Daerah Dan Program/Kegiatan	Indikator Kinerja Program/Kegiatan	Rencana Tahun 2020				Catatan Penting	Prakiraan Maju Rencana Tahun 2021	
			Lokasi	Target Capaian Kinerja	Kebutuhan Dana/pagu indikatif	Sumber Dana		Target Cap. Kinerja	Kebutuhan Dana/pagu indikatif
1	2	3	4	5	6	7	8	9	10
4.01 - 4.1.1001 - 1	PROGRAM PENINGKATAN PELAYANAN PEMERINTAH				1.318.796.416,00				1.316.050.000,00
4.01 - 4.1.1001 - 1.1	Penyediaan Jasa Komunikasi, Sumber Daya Air dan Listrik				95.600.000,00	APBD			140.000.000,00
		* Usulan SKPD			95.600.000,00				140.000.000,00
		KEBUTUHAN LISTRIK DAN INTERNET KANTOR	Kecamatan Jekan Raya	1 TAHUN	95.600.000,00			100 %	140.000.000,00
4.01 - 4.1.1001 - 1.2	Penyediaan Jasa Administrasi Keuangan				208.458.000,00	APBD			20.950.000,00
		* Usulan SKPD			208.458.000,00				20.950.000,00
		HONOR PENGELOLA UANG DAN BARANG, OPERATOR, DAN PERENCANAAN	Kecamatan Jekan Raya	100 %	208.458.000,00			100 %	20.950.000,00
4.01 - 4.1.1001 - 1.3	Penyediaan Alat Tulis Kantor				7.500.000,00	APBD			9.500.000,00
		* Usulan SKPD			7.500.000,00				9.500.000,00
		ALAT TULIS KANTOR	Kecamatan Jekan Raya	12 BULAN	7.500.000,00			12 BULAN	9.500.000,00
4.01 - 4.1.1001 - 1.4	Penyediaan Barang Cetak dan Penggandaan				6.000.000,00	APBD			6.500.000,00
		* Usulan SKPD			6.000.000,00				6.500.000,00
		BIAYA CETAK DAN PENGGANDAAN	Kecamatan Jekan Raya	12 BULAN	6.000.000,00			12 BULAN	6.500.000,00
4.01 - 4.1.1001 - 1.5	Penyediaan Komponen Instalasi Listrik/Penerangan Bangunan Kantor				10.100.000,00	APBD			12.000.000,00
		* Usulan SKPD			10.100.000,00				12.000.000,00
		KOMPONEN PENERANGAN LISTRIK KANTOR	Kecamatan Jekan Raya	12 BULAN	10.100.000,00			12 BULAN	12.000.000,00
4.01 - 4.1.1001 - 1.6	Rapat-rapat Koordinasi dan Konsultasi ke Luar Daerah				74.409.351,00	APBD			90.000.000,00
		* Usulan SKPD			74.409.351,00				90.000.000,00
		PERJALANAN DINAS LUAR DAERAH PNS/TENAGA KONTRAK	Kecamatan Jekan Raya	12 BULAN	74.409.351,00			12 BULAN	90.000.000,00
4.01 - 4.1.1001 - 1.7	Rapat-rapat Koordinasi dan Konsultasi ke Dalam Daerah				20.650.000,00	APBD			35.000.000,00
		* Usulan SKPD			20.650.000,00				35.000.000,00
		PERJALANAN DINAS DALAM DAERAH	Kecamatan Jekan Raya	12 BULAN	20.650.000,00			12 BULAN	35.000.000,00
4.01 - 4.1.1001 - 1.8	Penyediaan Jasa Event Palangka Raya Fair				40.000.000,00	APBD			50.000.000,00

Kode	Urusan/Bidang Urusan Pemerintahan Daerah Dan Program/Kegiatan	Indikator Kinerja Program/Kegiatan	Rencana Tahun 2020				Catatan Penting	Prakiraan Maju Rencana Tahun 2021	
			Lokasi	Target Capaian Kinerja	Kebutuhan Dana/pagu indikatif	Sumber Dana		Target Cap. Kinerja	Kebutuhan Dana/pagu indikatif
1	2	3	4	5	6	7	8	9	10
		* Usulan SKPD STAND PAMERAN KEC. JEKAN RAYA	Kecamatan Jekan Raya	100 %	40.000.000,00 40.000.000,00			100 %	50.000.000,00 50.000.000,00
4.01 - 4.1.1001 - 1.9	Pengadaan Peralatan Gedung Kantor				133.473.560,00	APBD			165.000.000,00
		* Usulan SKPD KURSI LIPAT	Kecamatan Jekan Raya	30 BUAH	133.473.560,00 13.473.560,00			100 %	165.000.000,00 15.000.000,00
		KOMPUTER DAN PRINTER	Kecamatan Jekan Raya	6 KOMPUTER DAN 6 PRINTER	120.000.000,00			100 %	150.000.000,00
4.01 - 4.1.1001 - 1.11	Pemeliharaan Rutin/Berkala Kendaraan Dinas/Operasional				72.340.000,00	APBD			78.000.000,00
		* Usulan SKPD PEMELIHARAAN RUTIN KENDARAAN DINAS OPERASIONAL	Kecamatan Jekan Raya	10 BH (2 RODA 4, 8 RODA 2)	72.340.000,00 72.340.000,00			12 BULAN	78.000.000,00 78.000.000,00
4.01 - 4.1.1001 - 1.12	Pemeliharaan Rutin/Berkala Perlengkapan Gedung Kantor				12.000.000,00	APBD			15.000.000,00
		* Usulan SKPD PEMELIHARAAN RUTIN PERALATAN KERJA	Kecamatan Jekan Raya	12 BULAN	12.000.000,00 12.000.000,00			12 BULAN	15.000.000,00 15.000.000,00
4.01 - 4.1.1001 - 1.15	Pengadaan Pakaian Dinas Beserta Perlengkapannya				68.907.500,00	APBD			75.000.000,00
		* Usulan SKPD PAKAIAN DINAS HARIAN	Kecamatan Jekan Raya	96 STELL	68.907.500,00 68.907.500,00			100 %	75.000.000,00 75.000.000,00
4.01 - 4.1.1001 - 1.16	Pendidikan dan Pelatihan Formal				91.880.000,00	APBD			112.500.000,00
		* Usulan SKPD KURSUS, BIMTEK, PELATIHAN, DAN SOSIALISASI BAGI PEG. KANTOR KEC. JEKAN RAYA	Kecamatan Jekan Raya	100 %	91.880.000,00 80.000.000,00			12 BULAN	112.500.000,00 100.000.000,00
		MENINGKATKAN WAWASAN DAN PENGETAHUAN PEGAWAI KECAMATAN DAN KELURAHAN	Kecamatan Jekan Raya	100 %	11.880.000,00			100 %	12.500.000,00
4.01 - 4.1.1001 - 1.17	Penyusunan Laporan Capaian Kinerja dan Ikhtisar Realisasi Kinerja SKPD				25.692.450,00	APBD			33.000.000,00
		* Usulan SKPD LAKIP, LPPD, LKPJ, RENJA, RENSTRA, DAN LAPORAN TAHUNAN	Kecamatan Jekan Raya	120 EKSEMPLAR	25.692.450,00 25.692.450,00			100 %	33.000.000,00 33.000.000,00
4.01 - 4.1.1001 - 1.18	Penyusunan Pelaporan Keuangan				39.700.180,00	APBD			41.000.000,00
		* Usulan SKPD LAPORAN NERACA, LRA, CALK, LAPORAN BULANAN, IAPORAN SEMETER KEUANGAN, SPJ, DAN SSP	Kecamatan Jekan Raya	120 EKSEMPLAR	39.700.180,00 39.700.180,00			100 %	41.000.000,00 41.000.000,00
4.01 - 4.1.1001 - 1.19	Penyusunan Program dan Rencana Kerja				22.713.375,00	APBD			35.000.000,00
		* Usulan SKPD			22.713.375,00				35.000.000,00

Kode	Urusan/Bidang Urusan Pemerintahan Daerah Dan Program/Kegiatan	Indikator Kinerja Program/Kegiatan	Rencana Tahun 2020				Catatan Penting	Prakiraan Maju Rencana Tahun 2021	
			Lokasi	Target Capaian Kinerja	Kebutuhan Dana/pagu indikatif	Sumber Dana		Target Cap. Kinerja	Kebutuhan Dana/pagu indikatif
1	2	3	4	5	6	7	8	9	10
		LAPORAN RKA, DPA, RKAP, DAN DPPA	Kecamatan Jekan Raya	80 EKSEMPLAR	22.713.375,00			100 %	35.000.000,00
4.01 - 4.1.1001 - 1.24	Penyediaan Jasa Surat Menyurat				14.500.000,00	APBD			15.000.000,00
		* Usulan SKPD			14.500.000,00				15.000.000,00
		TERSEDIAANYA KORAN DAN MAJALAH KANTOR	Kecamatan Jekan Raya	12 BULAN	14.500.000,00			12 BULAN	15.000.000,00
4.01 - 4.1.1001 - 1.25	Penyediaan Jasa Kebersihan Kantor				7.400.000,00	APBD			7.600.000,00
		* Usulan SKPD			7.400.000,00				7.600.000,00
		TERBAYARNYA KEBERSIHAN DAN PEMBAYARAN IURAN RETRIBUSI SAMPAH	Kecamatan Jekan Raya	12 BULAN	7.400.000,00			100 %	7.600.000,00
4.01 - 4.1.1001 - 1.33	Penyediaan Jasa Publikasi Media				20.000.000,00	APBD			25.000.000,00
		* Usulan SKPD			20.000.000,00				25.000.000,00
		KERJASAMA PUBLIKASI MEDIA KEC. JEKAN RAYA DGN SKH KALTENG POS	Kecamatan Jekan Raya	12 BLN	20.000.000,00			100 %	25.000.000,00
4.01 - 4.1.1001 - 1.79	Penyediaan Tenaga Kontrak				347.472.000,00	APBD			350.000.000,00
		* Usulan SKPD			347.472.000,00				350.000.000,00
		HONOR TENAGA KONTRAK (PTT) DAN BPJS KESEHATAN TENAGA KONTRAK (PTT)	Kecamatan Jekan Raya	12 BLN	347.472.000,00			100 %	350.000.000,00
2.06 - 4.1.1001 - 15	PROGRAM PENATAAN ADMINISTRASI KEPENDUDUKAN				6.500.000,00				8.000.000,00
2.06 - 4.1.1001 - 15.1	Pengelolaan Administrasi Kependudukan				6.500.000,00	APBD			8.000.000,00
		* Usulan SKPD			6.500.000,00				8.000.000,00
		TERTATANYA ADMINISTRASI KEPENDUDUKAN	Kecamatan Jekan Raya	80 %	6.500.000,00			12 BULAN	8.000.000,00
4.01 - 4.1.1001 - 25	PROGRAM PENINGKATAN PEMBERDAYAAN MASYARAKAT PEDESAAN				266.428.995,00				327.450.000,00
4.01 - 4.1.1001 - 25.1	Kegiatan Pelayanan Administrasi Terpadu Kecamatan (PATEN)				8.000.000,00	APBD			10.000.000,00
		* Usulan SKPD			8.000.000,00				10.000.000,00
		TERLAKSANANYA KEGIATAN PELAYANAN ADMINISTRASI TERPADU KECAMATAN	Kecamatan Jekan Raya	12 BLN	8.000.000,00			12 BLN	10.000.000,00
4.01 - 4.1.1001 - 25.3	Kinerja Damang dan Mantir adat Kecamatan				52.450.000,00	APBD			56.250.000,00
		* Usulan SKPD			52.450.000,00				56.250.000,00
		ISENTIF DAMANG DAN MANTIR	Kecamatan Jekan Raya	16 ORANG	52.450.000,00			16 ORANG	56.250.000,00
4.01 - 4.1.1001 - 25.4	Peningkatan Pelayanan dan Penanggulangan masalah Gizi/Kesehatan				16.000.000,00	APBD			19.500.000,00
		* Usulan SKPD			16.000.000,00				19.500.000,00
		GSI, UKS, DAN PMI	Kecamatan Jekan Raya	100 %	16.000.000,00			100 %	19.500.000,00

Kode	Urusan/Bidang Urusan Pemerintahan Daerah Dan Program/Kegiatan	Indikator Kinerja Program/Kegiatan	Rencana Tahun 2020				Catatan Penting	Prakiraan Maju Rencana Tahun 2021	
			Lokasi	Target Capaian Kinerja	Kebutuhan Dana/pagu indikatif	Sumber Dana		Target Cap. Kinerja	Kebutuhan Dana/pagu indikatif
1	2	3	4	5	6	7	8	9	10
4.01 - 4.1.1001 - 25.5	Penyelenggaraan Kegiatan Keagamaan				35.000.000,00	APBD			45.000.000,00
		* Usulan SKPD PENYELENGGARAAN MTQ, QASIDAH, PORSENI GKE, PESPARAWI, FESTIVAL TANDAK	Kecamatan Jekan Raya	5 KEGIATAN	35.000.000,00 35.000.000,00			100 %	45.000.000,00 45.000.000,00
4.01 - 4.1.1001 - 25.7	Pemantauan IMB				8.000.000,00	APBD			12.000.000,00
		* Usulan SKPD PENGAWASAN BANGUNAN YANG BELUM MEMILIKI IMB	Kecamatan Jekan Raya	1 TAHUN	8.000.000,00 8.000.000,00			1 TAHUN	12.000.000,00 12.000.000,00
4.01 - 4.1.1001 - 25.10	Pembinaan PKK Kecamatan				45.000.000,00	APBD			50.000.000,00
		* Usulan SKPD PELAKSANAAN 10 PROGRAM PKK	Kecamatan Jekan Raya	12 BLN	45.000.000,00 45.000.000,00			12 BLN	50.000.000,00 50.000.000,00
4.01 - 4.1.1001 - 25.11	Fasilitasi Penyelenggaraan Kegiatan Gotong Royong				7.500.000,00	APBD			9.000.000,00
		* Usulan SKPD BULAN BHAKTI GOTONG ROYONG	Kecamatan Jekan Raya	4 KELURAHAN	7.500.000,00 7.500.000,00			100 %	9.000.000,00 9.000.000,00
4.01 - 4.1.1001 - 25.12	Pembinaan Kelurahan				4.000.000,00	APBD			8.000.000,00
		* Usulan SKPD Terberdayanya Pegawai Kantor Kecamatan dan Kelurahan dalam menjalankan tupoksinya	Kecamatan Jekan Raya	12 Bulan	4.000.000,00 4.000.000,00			12 Bulan	8.000.000,00 8.000.000,00
4.01 - 4.1.1001 - 25.13	Pembinaan Poskamling				6.000.000,00	APBD			8.500.000,00
		* Usulan SKPD PEMBINAAN POS KAMLING AKTIF	Kecamatan Jekan Raya	1 TAHUN	6.000.000,00 6.000.000,00			1 TAHUN	8.500.000,00 8.500.000,00
4.01 - 4.1.1001 - 25.14	Pertemuan RT/RW se Kecamatan				12.075.000,00	APBD			18.500.000,00
		* Usulan SKPD PERTEMUAN RT/RW SE KECAMATAN JEKAN RAYA	Kecamatan Jekan Raya	1 KEGIATAN	12.075.000,00 12.075.000,00			100 %	18.500.000,00 18.500.000,00
4.01 - 4.1.1001 - 25.15	Koordinasi Unsur Muspida				10.800.000,00	APBD			1.200.000,00
		* Usulan SKPD DANA OPERASIONAL TRIPIKA	Kecamatan Jekan Raya	3 ORANG	10.800.000,00 10.800.000,00			3 ORANG	1.200.000,00 1.200.000,00
4.01 - 4.1.1001 - 25.16	Kegiatan TSAK Kecamatan				41.550.000,00	APBD			65.000.000,00
		* Usulan SKPD DANA OPERASIONAL DAN ISENTIF	Kecamatan Jekan Raya	4 KELURAHAN	41.550.000,00 41.550.000,00			4 TSAK	65.000.000,00 65.000.000,00
4.01 - 4.1.1001 - 25.17	Penunjang Kegiatan FKPM				4.000.000,00	APBD			6.000.000,00
		* Usulan SKPD			4.000.000,00				6.000.000,00



Kode	Urusan/Bidang Urusan Pemerintahan Daerah Dan Program/Kegiatan	Indikator Kinerja Program/Kegiatan	Rencana Tahun 2020				Catatan Penting	Prakiraan Maju Rencana Tahun 2021	
			Lokasi	Target Capaian Kinerja	Kebutuhan Dana/pagu indikatif	Sumber Dana		Target Cap. Kinerja	Kebutuhan Dana/pagu indikatif
1	2	3	4	5	6	7	8	9	10
		BANTUAN OPERASIONAL FKPM	Kecamatan Jekan Raya	5 ORGANISASI	4.000.000,00			5 ORGANISASI	6.000.000,00
4.01 - 4.1.1001 - 25.18	Tim Intensifikasi PBB				2.160.000,00	APBD			3.500.000,00
		* Usulan SKPD			2.160.000,00				3.500.000,00
		KEGIATAN OPRASI SISIR PBB	Kecamatan Jekan Raya	1 TAHUN	2.160.000,00			100 %	3.500.000,00
4.01 - 4.1.1001 - 25.20	Penunjang Kegiatan Pemilu Gubernur dan Wakil Gubernur				13.893.995,00	APBD			15.000.000,00
		* Usulan SKPD			13.893.995,00				15.000.000,00
		Pemilihan Umum Gubernur dan Wakil Gubernur	Kecamatan Jekan Raya	100 %	13.893.995,00			100 %	15.000.000,00
<b>4.01 - 4.1.1001 - 26</b>	<b>PROGRAM PENINGKATAN PARTISIPASI MASYARAKAT DALAM MEMBANGUN DESA DAN KELURAHAN</b>				<b>3.491.250.000,00</b>				<b>3.601.150.000,00</b>
4.01 - 4.1.1001 - 26.1	Pembinaan RT/RW				1.535.000.000,00	APBD			1.536.150.000,00
		* Usulan SKPD			1.535.000.000,00				1.536.150.000,00
		HONOR UNTUK RT / RW	Kecamatan Jekan Raya	365 ORANG	1.535.000.000,00			356 ORANG	1.536.150.000,00
4.01 - 4.1.1001 - 26.2	Penyusunan Profil Kelurahan				10.000.000,00	APBD			12.000.000,00
		* Usulan SKPD			10.000.000,00				12.000.000,00
		BUKU PROFIL	Kecamatan Jekan Raya	5 BUKU	10.000.000,00			100 %	12.000.000,00
4.01 - 4.1.1001 - 26.3	Penyelesaian Konflik Pertanahan				6.000.000,00	APBD			8.000.000,00
		* Usulan SKPD			6.000.000,00				8.000.000,00
		RAPAT DAN PENINJAUAN LAPANGAN SENGKETA TANAH	Kecamatan Jekan Raya	80 %	6.000.000,00			80 %	8.000.000,00
4.01 - 4.1.1001 - 26.4	Pendataan, Pelaporan dan Pemantauan Kebakaran Hutan dan Lahan				9.750.000,00	APBD			12.500.000,00
		* Usulan SKPD			9.750.000,00				12.500.000,00
		KEGIATAN PENGAWASAN HUTAN DAN LAHAN	Kecamatan Jekan Raya	80 %	9.750.000,00			80 %	12.500.000,00
4.01 - 4.1.1001 - 26.6	Musrenbang Kecamatan				25.000.000,00	APBD			30.000.000,00
		* Usulan SKPD			25.000.000,00				30.000.000,00
		MUSRENBANG TINGKAT KECAMATAN	Kecamatan Jekan Raya	1 KEGIATAN	25.000.000,00			1 KEGIATAN	30.000.000,00
4.01 - 4.1.1001 - 26.13	Fasilitasi Penyelenggaraan Kegiatan Pemuda dan Olahraga				10.500.000,00	APBD			12.500.000,00
		* Usulan SKPD			10.500.000,00				12.500.000,00
		BANTUAN DAN MONITORING	Kecamatan Jekan Raya	80 %	10.500.000,00			80 %	12.500.000,00
4.01 - 4.1.1001 - 26.14	Fasilitasi Penyelenggaraan Kegiatan Budaya				27.000.000,00	APBD			35.000.000,00
		* Usulan SKPD			27.000.000,00				35.000.000,00

Kode	Urusan/Bidang Urusan Pemerintahan Daerah Dan Program/Kegiatan	Indikator Kinerja Program/Kegiatan	Rencana Tahun 2020				Catatan Penting	Prakiraan Maju Rencana Tahun 2021	
			Lokasi	Target Capaian Kinerja	Kebutuhan Dana/pagu indikatif	Sumber Dana		Target Cap. Kinerja	Kebutuhan Dana/pagu indikatif
1	2	3	4	5	6	7	8	9	10
		TIM FESTIVAL ISEN MULANG	Kecamatan Jekan Raya	1 KEGIATAN	27.000.000,00			1 KEGIATAN	35.000.000,00
4.01 - 4.1.1001 - 26.15	Pelaksanaan Lomba Kebersihan Kecamatan (Kampung Hijau)				23.000.000,00	APBD			28.000.000,00
		* Usulan SKPD LOMBA KEBERSIHAN KELURAHAN	Kecamatan Jekan Raya	4 KELURAHAN	23.000.000,00 23.000.000,00			4 KELURAHAN	28.000.000,00 28.000.000,00
4.01 - 4.1.1001 - 26.16	Lomba Kelurahan				8.000.000,00	APBD			10.000.000,00
		* Usulan SKPD LOMBA KELURAHAN	Kecamatan Jekan Raya	4 KELURAHAN	8.000.000,00 8.000.000,00			4 KELURAHAN	10.000.000,00 10.000.000,00
4.01 - 4.1.1001 - 26.17	Penanganan Kasus di Wilayah Kecamatan/Kelurahan				8.000.000,00	APBD			10.000.000,00
		* Usulan SKPD HIMBAUAN, PENERTIBAN SIMPATIK PKL/PETERNAKAN YANG MENGGGANGU	Kecamatan Jekan Raya	80 %	8.000.000,00 8.000.000,00			80 %	10.000.000,00 10.000.000,00
4.01 - 4.1.1001 - 26.22	Peningkatan Pelayanan Administrasi dan Sarana Prasarana Perkantoran di Kelurahan Menteng				76.000.000,00	APBD			81.000.000,00
		* Usulan SKPD DANA RUTIN KANTOR KELURAHAN MENTENG	Kecamatan Jekan Raya	12 BULAN	76.000.000,00 76.000.000,00			12 BULAN	81.000.000,00 81.000.000,00
4.01 - 4.1.1001 - 26.23	Peningkatan Pelayanan Administrasi dan Sarana Prasarana Perkantoran di Kelurahan Palangka				76.000.000,00	APBD			81.000.000,00
		* Usulan SKPD DANA RUTIN KANTOR KELURAHAN PALANGKA	Kecamatan Jekan Raya	12 BLN	76.000.000,00 76.000.000,00			12 BULAN	81.000.000,00 81.000.000,00
4.01 - 4.1.1001 - 26.24	Peningkatan Pelayanan Administrasi dan Sarana Prasarana Perkantoran di Kelurahan Bukit Tunggai				76.000.000,00	APBD			81.000.000,00
		* Usulan SKPD DANA RUTIN KANTOR KELURAHAN BUKIT TUNGGAL	Kecamatan Jekan Raya	12 BLN	76.000.000,00 76.000.000,00			12 BLN	81.000.000,00 81.000.000,00
4.01 - 4.1.1001 - 26.25	Peningkatan Pelayanan Administrasi dan Sarana Prasarana Perkantoran di Kelurahan Petuk Katimpun				65.000.000,00	APBD			76.000.000,00
		* Usulan SKPD DANA RUTIN KANTOR KELURAHAN PETUK KATIMPUN	Kecamatan Jekan Raya	12 BLN	65.000.000,00 65.000.000,00			12 BULAN	76.000.000,00 76.000.000,00
4.01 - 4.1.1001 - 26.70	Pengadaan, Pembangunan, Pengembangan dan Pemeliharaan Sarana Prasarana Transportasi di Kelurahan Palangka				158.286.000,00	APBD			158.286.000,00
		* Usulan SKPD Rehab Semenisasi Jalan	Kecamatan Jekan Raya	2 Paket	158.286.000,00 158.286.000,00			100 %	158.286.000,00 158.286.000,00
4.01 - 4.1.1001 - 26.71	Pengadaan, Pembangunan, Pengembangan dan Pemeliharaan Sarana Prasarana Kesehatan di Kelurahan Palangka				60.000.000,00	APBD			65.000.000,00

Kode	Urusan/Bidang Urusan Pemerintahan Daerah Dan Program/Kegiatan	Indikator Kinerja Program/Kegiatan	Rencana Tahun 2020				Catatan Penting	Prakiraan Maju Rencana Tahun 2021	
			Lokasi	Target Capaian Kinerja	Kebutuhan Dana/pagu indikatif	Sumber Dana		Target Cap. Kinerja	Kebutuhan Dana/pagu indikatif
1	2	3	4	5	6	7	8	9	10
		* Usulan SKPD rehab posyandu	Kecamatan Jekan Raya	100 %	60.000.000,00 60.000.000,00			100 %	65.000.000,00 65.000.000,00
4.01 - 4.1.1001 - 26.72	Pengelolaan Kegiatan Ketentraman, Ketertiban Umum, dan Perlindungan Masyarakat di Kelurahan Palangka				83.250.000,00	APBD			85.250.000,00
		* Usulan SKPD Rehab Poskamling	Kecamatan Jekan Raya	100 %	83.250.000,00 83.250.000,00			100 %	85.250.000,00 85.250.000,00
4.01 - 4.1.1001 - 26.73	Penguatan Kesiapsiagaan Masyarakat dalam menghadapi bencana serta kejadian luar biasa lainnya di Kelurahan Palangka				82.464.000,00	APBD			85.464.000,00
		* Usulan SKPD Pelatihan/sosialisasi dan pengadaan peralatan TSAK	Kecamatan Jekan Raya	100 %	82.464.000,00 82.464.000,00			100 %	85.464.000,00 85.464.000,00
4.01 - 4.1.1001 - 26.74	Pengadaan, Pembangunan, Pengembangan dan Pemeliharaan Sarana Prasarana Lingkungan Pemukiman di Kelurahan Bukit Tinggi				197.000.000,00	APBD			200.000.000,00
		* Usulan SKPD Sumur bor, Mesin Pompa, dan Motor Roda Tiga	Kecamatan Jekan Raya	100 %	197.000.000,00 197.000.000,00			100 %	200.000.000,00 200.000.000,00
4.01 - 4.1.1001 - 26.75	Pengadaan, Pembangunan, Pengembangan dan Pemeliharaan Sarana Prasarana Transportasi di Kelurahan Bukit Tinggi				22.200.000,00	APBD			25.000.000,00
		* Usulan SKPD Jembatan Box Culvert	Kecamatan Jekan Raya	100 %	22.200.000,00 22.200.000,00			100 %	25.000.000,00 25.000.000,00
4.01 - 4.1.1001 - 26.76	Pengadaan, Pembangunan, Pengembangan dan Pemeliharaan Sarana Prasarana Kesehatan di Kelurahan Bukit Tinggi				72.150.000,00	APBD			75.150.000,00
		* Usulan SKPD Pembuatan Gedung Posyandu	Kecamatan Jekan Raya	100 %	72.150.000,00 72.150.000,00			100 %	75.150.000,00 75.150.000,00
4.01 - 4.1.1001 - 26.77	Pengelolaan Kegiatan Pengembangan Usaha Mikro, Kecil, dan Menengah di Kelurahan Bukit Tinggi				39.400.000,00	APBD			40.400.000,00
		* Usulan SKPD Pelatihan usaha rumah tangga dan hidroponik	Kecamatan Jekan Raya	100 %	39.400.000,00 39.400.000,00			100 %	40.400.000,00 40.400.000,00
4.01 - 4.1.1001 - 26.78	Penguatan Kesiapsiagaan Masyarakat dalam menghadapi bencana serta kejadian luar biasa lainnya di Kelurahan Bukit Tinggi				53.250.000,00	APBD			55.250.000,00
		* Usulan SKPD Pelatihan / pembinaan anggota TSAK dan perlengkapan kesiapsiagaan	Kecamatan Jekan Raya	100 %	53.250.000,00 53.250.000,00			100 %	55.250.000,00 55.250.000,00
4.01 - 4.1.1001 - 26.79	Pengadaan, Pembangunan, Pengembangan dan Pemeliharaan Sarana Prasarana Lingkungan Pemukiman di Kelurahan Petuk Katimpun				289.800.000,00	APBD			290.000.000,00

Kode	Urusan/Bidang Urusan Pemerintahan Daerah Dan Program/Kegiatan	Indikator Kinerja Program/Kegiatan	Rencana Tahun 2020				Catatan Penting	Prakiraan Maju Rencana Tahun 2021	
			Lokasi	Target Capaian Kinerja	Kebutuhan Dana/pagu indikatif	Sumber Dana		Target Cap. Kinerja	Kebutuhan Dana/pagu indikatif
1	2	3	4	5	6	7	8	9	10
		* Usulan SKPD Pembangunan Mini Depo Sampah dan Kendaraan Roda Tiga	Kecamatan Jekan Raya	100 %	289.800.000,00 289.800.000,00			100 %	290.000.000,00 290.000.000,00
4.01 - 4.1.1001 - 26.80	Pengadaan, Pembangunan, Pengembangan dan Pemeliharaan Sarana Prasarana Kesehatan di Kelurahan Petuk Katimpun				72.150.000,00	APBD			75.150.000,00
		* Usulan SKPD Pembuatan Posyandu	Kecamatan Jekan Raya	100 %	72.150.000,00 72.150.000,00			100 %	75.150.000,00 75.150.000,00
4.01 - 4.1.1001 - 26.81	Pengelolaan Kegiatan Pengembangan Usaha Mikro, Kecil, dan Menengah di Kelurahan Petuk Katimpun				22.050.000,00	APBD			25.050.000,00
		* Usulan SKPD Pelatihan atau sosialisai UMKM	Kecamatan Jekan Raya	100 %	22.050.000,00 22.050.000,00			100 %	25.050.000,00 25.050.000,00
4.01 - 4.1.1001 - 26.82	Pengadaan, Pembangunan, Pengembangan dan Pemeliharaan Sarana Prasarana Lingkungan Pemukiman di Kelurahan Menteng				51.000.000,00	APBD			55.000.000,00
		* Usulan SKPD Kendaraan Roda 3 TSAK dan beserta peralatan TSAK	Kecamatan Jekan Raya	100 %	51.000.000,00 51.000.000,00			100 %	55.000.000,00 55.000.000,00
4.01 - 4.1.1001 - 26.83	Pengadaan, Pembangunan, Pengembangan dan Pemeliharaan Sarana Prasarana Transportasi di Kelurahan Menteng				333.000.000,00	APBD			353.000.000,00
		* Usulan SKPD Pembangunan jembatan Box Culvert	Kecamatan Jekan Raya	100 %	333.000.000,00 333.000.000,00			100 %	353.000.000,00 353.000.000,00
	<b>Jumlah</b>				<b>5.082.975.411,00</b>				<b>5.252.650.000,00</b>

# **RUMUSAN RENCANA PROGRAM DAN KEGIATAN PERANGKAT DAERAH TAHUN 2020 DAN PRAKIRAAN MAJU TAHUN 2021**

**NAMA OPD: KECAMATAN SEBANGAU**

Kode	Urusan/Bidang Urusan Pemerintahan Daerah Dan Program/Kegiatan	Indikator Kinerja Program/Kegiatan	Rencana Tahun 2020				Catatan Penting	Prakiraan Maju Rencana Tahun 2021	
			Lokasi	Target Capaian Kinerja	Kebutuhan Dana/pagu indikatif	Sumber Dana		Target Cap. Kinerja	Kebutuhan Dana/pagu indikatif
1	2	3	4	5	6	7	8	9	10
4.01 - 4.1.1101 - 1	PROGRAM PENINGKATAN PELAYANAN PEMERINTAH				2.541.529.602,00				1.784.529.604,00
4.01 - 4.1.1101 - 1.1	Penyediaan Jasa Komunikasi, Sumber Daya Air dan Listrik				80.000.000,00	APBD			80.000.000,00
		* Usulan SKPD			80.000.000,00				80.000.000,00
		Terpenuhinya Kebutuhan Sumber Daya Listrik Air dan Jasa Komunikasi	Kecamatan Sabangau	12 Bulan	80.000.000,00			12 Bulan	80.000.000,00
4.01 - 4.1.1101 - 1.2	Penyediaan Jasa Administrasi Keuangan				585.000.000,00	APBD			585.000.000,00
		* Usulan SKPD			585.000.000,00				585.000.000,00
		Tersedianya Kegiatan Pengelola Administrasi Keuangan Kecamatan Sabangau	Kecamatan Sabangau	12 Bulan	585.000.000,00			12 Bulan	585.000.000,00
4.01 - 4.1.1101 - 1.3	Penyediaan Alat Tulis Kantor				30.000.000,00	APBD			30.000.000,00
		* Usulan SKPD			30.000.000,00				30.000.000,00
		Terpenuhinya Kebutuhan Alat Tulis Kantor Kecamatan Sabangau	Kecamatan Sabangau	12 Bulan	30.000.000,00			12 Bulan	30.000.000,00
4.01 - 4.1.1101 - 1.4	Penyediaan Barang Cetak dan Penggandaan				16.000.000,00	APBD			16.000.000,00
		* Usulan SKPD			16.000.000,00				16.000.000,00
		Terpenuhinya Kebutuhan Barang Cetak dan Penggandaan Kantor Kecamatan Sabangau	Kecamatan Sabangau	12 Bulan	16.000.000,00			12 Bulan	16.000.000,00
4.01 - 4.1.1101 - 1.5	Penyediaan Komponen Instalasi Listrik/Penerangan Bangunan Kantor				17.500.000,00	APBD			17.500.000,00
		* Usulan SKPD			17.500.000,00				17.500.000,00
		Tersedianya Komponen Listrik untuk Penerangan di Lingkungan Kantor Kecamatan Sabangau	Kecamatan Sabangau	12 Bulan	17.500.000,00			12 Bulan	17.500.000,00
4.01 - 4.1.1101 - 1.6	Rapat-rapat Koordinasi dan Konsultasi ke Luar Daerah				250.000.000,00	APBD			250.000.000,00
		* Usulan SKPD			250.000.000,00				250.000.000,00
		Tersedianya Dana untuk Perjalanan Dinas Luar Daerah	Kecamatan Sabangau	1 Tahun	250.000.000,00			12 Bulan	250.000.000,00
4.01 - 4.1.1101 - 1.7	Rapat-rapat Koordinasi dan Konsultasi ke Dalam Daerah				35.000.000,00	APBD			35.000.000,00
		* Usulan SKPD			35.000.000,00				35.000.000,00
		Tersedianya Dana untuk Perjalanan Dinas Dalam Daerah	Kecamatan Sabangau	1 Tahun	35.000.000,00			1 Tahun	35.000.000,00

Kode	Urusan/Bidang Urusan Pemerintahan Daerah Dan Program/Kegiatan	Indikator Kinerja Program/Kegiatan	Rencana Tahun 2020				Catatan Penting	Prakiraan Maju Rencana Tahun 2021	
			Lokasi	Target Capaian Kinerja	Kebutuhan Dana/pagu indikatif	Sumber Dana		Target Cap. Kinerja	Kebutuhan Dana/pagu indikatif
1	2	3	4	5	6	7	8	9	10
4.01 - 4.1.1101 - 1.8	Penyediaan Jasa Event Palangka Raya Fair				30.000.000,00	APBD			30.000.000,00
		* Usulan SKPD Terpenuhinya Kebutuhan untuk Melaksanakan Event Plangka Raya Fair	Kecamatan Sabangau	12 Bulan	30.000.000,00 30.000.000,00			12 Bulan	30.000.000,00 30.000.000,00
4.01 - 4.1.1101 - 1.10	Pemeliharaan Rutin/Berkala Gedung Kantor				20.000.000,00	APBD			20.000.000,00
		* Usulan SKPD Terpenuhinya Kebutuhan untuk Pemeliharaan Rutin/Berkala Gedung Kantor Kecamatan Sabangau	Kecamatan Sabangau	12 Bulan	20.000.000,00 20.000.000,00			12 Bulan	20.000.000,00 20.000.000,00
4.01 - 4.1.1101 - 1.11	Pemeliharaan Rutin/Berkala Kendaraan Dinas/Operasional				80.000.000,00	APBD			80.000.000,00
		* Usulan SKPD Terpenuhinya Kebutuhan untuk Pemeliharaan Kendaraan Dinas/Operasional Kecamatan Sabangau	Kecamatan Sabangau	12 Bulan	80.000.000,00 80.000.000,00			12 Bulan	80.000.000,00 80.000.000,00
4.01 - 4.1.1101 - 1.15	Pengadaan Pakaian Dinas Beserta Perlengkapannya				47.000.000,00	APBD			1,00
		* Usulan SKPD tersedianya pakaian dinas beserta perlengkapannya	Kecamatan Sabangau	68 pakaian dinas	47.000.000,00 47.000.000,00			1 Tahun	1,00 1,00
4.01 - 4.1.1101 - 1.16	Pendidikan dan Pelatihan Formal				188.955.778,00	APBD			188.955.779,00
		* Usulan SKPD Jumlah Aparatur yang melaksanakan Pendidikan dan Pelatihan formal	Kecamatan Sabangau	20 Orang	188.955.778,00 188.955.778,00			25 Orang	188.955.779,00 188.955.779,00
4.01 - 4.1.1101 - 1.17	Penyusunan Laporan Capaian Kinerja dan Ikhtisar Realisasi Kinerja SKPD				13.000.000,00	APBD			13.000.000,00
		* Usulan SKPD Terpenuhinya Kebutuhan untuk Penyusunan LKIP, LPPD, TEPR Evaluasi RKPD di Kantor Kecamatan Sabangau	Kecamatan Sabangau	12 Bulan	13.000.000,00 13.000.000,00			12 Bulan	13.000.000,00 13.000.000,00
4.01 - 4.1.1101 - 1.18	Penyusunan Pelaporan Keuangan				13.000.000,00	APBD			13.000.000,00
		* Usulan SKPD Terpenuhinya Kebutuhan Kegiatan Pengelolaan Uang, Bulanan dan Semesteran	Kecamatan Sabangau	12 Bulan	13.000.000,00 13.000.000,00			12 Bulan	13.000.000,00 13.000.000,00
4.01 - 4.1.1101 - 1.20	Inventarisasi dan Pelaporan Barang Milik Daerah/Kantor				50.000.000,00	APBD			50.000.000,00
		* Usulan SKPD Terpenuhinya Kebutuhan untuk Inventarisasi Barang Milik Daerah di Kantor Kelurahan dan Kecamatan Sabangau	Kecamatan Sabangau	1 Tahun	50.000.000,00 50.000.000,00			1 Tahun	50.000.000,00 50.000.000,00
4.01 - 4.1.1101 - 1.21	Penyediaan Makanan dan Minuman				30.000.000,00	APBD			30.000.000,00
		* Usulan SKPD Tersedianya Makanan dan Minuman untuk Kegiatan Kantor Kecamatan Sabangau	Kecamatan Sabangau	12 Bulan	30.000.000,00 30.000.000,00			12 Bulan	30.000.000,00 30.000.000,00

Kode	Urusan/Bidang Urusan Pemerintahan Daerah Dan Program/Kegiatan	Indikator Kinerja Program/Kegiatan	Rencana Tahun 2020				Catatan Penting	Prakiraan Maju Rencana Tahun 2021	
			Lokasi	Target Capaian Kinerja	Kebutuhan Dana/pagu indikatif	Sumber Dana		Target Cap. Kinerja	Kebutuhan Dana/pagu indikatif
1	2	3	4	5	6	7	8	9	10
4.01 - 4.1.1101 - 1.24	Penyediaan Jasa Surat Menyurat				4.500.000,00	APBD			4.500.000,00
		* Usulan SKPD			4.500.000,00				4.500.000,00
		Tersedianya Materi, Perangko dan Benda Pos Lainnya	Kecamatan Sabangau	12 Bulan	4.500.000,00			12 Bulan	4.500.000,00
4.01 - 4.1.1101 - 1.25	Penyediaan Jasa Kebersihan Kantor				18.600.000,00	APBD			18.600.000,00
		* Usulan SKPD			18.600.000,00				18.600.000,00
		Tersedianya Peralatan dan Kebersihan Kantor Kecamatan Sabangau	Kecamatan Sabangau	12 Bulan	18.600.000,00			12 Bulan	18.600.000,00
4.01 - 4.1.1101 - 1.32	Pengadaan Komputer				32.000.000,00	APBD			32.000.000,00
		* Usulan SKPD			32.000.000,00				32.000.000,00
		Terpenuhinya Pengadaan Komputer untuk Kecamatan Sabangau	Kecamatan Sabangau	1 Kegiatan	32.000.000,00			1 Kegiatan	32.000.000,00
4.01 - 4.1.1101 - 1.37	Pengadaan Perlengkapan Gedung Kantor				150.000.001,00	APBD			1,00
		* Usulan SKPD			1,00				1,00
		tersedianya AC untuk Kantor Kecamatan dan Kelurahan	Kota Palangka Raya	1 paket	1,00			1 paket	1,00
		* Usulan Kecamatan			150.000.000,00				2,00
		Pengadaan kursi rapat di Aula Kelurahan Kalamangan	(Sabangau) Jl. Mahir mahar	100 Kursi	50.000.000,00			1 paket	1,00
		Pengadaan AC untuk Aula Kelurahan dan Ruang Kantor	(Sabangau) Jl. Mahir Mahar	11 unit	100.000.000,00			1 paket	1,00
4.01 - 4.1.1101 - 1.41	Penyusunan Pelaporan Prognosis Realisasi Anggaran				8.973.823,00	APBD			8.973.823,00
		* Usulan SKPD			8.973.823,00				8.973.823,00
		Terpenuhinya Kebutuhan untuk Kegiatan Pembuatan Laporan Prognosis Realisasi Anggaran	Kecamatan Sabangau	12 Bulan	8.973.823,00			12 Bulan	8.973.823,00
4.01 - 4.1.1101 - 1.82	Pengadaan Mebeuler				192.000.000,00	APBD			192.000.000,00
		* Usulan SKPD			192.000.000,00				192.000.000,00
		Terpenuhinya Pengadaan Meja dan Kursi untuk Kelurahan dan Kecamatan	Kecamatan Sabangau	1 Kegiatan	192.000.000,00			1 Kegiatan	192.000.000,00
4.01 - 4.1.1101 - 1.86	Penyediaan Jasa Perbaikan Peralatan Kerja				20.000.000,00	APBD			20.000.000,00
		* Usulan SKPD			20.000.000,00				20.000.000,00
		Terpenuhinya Kebutuhan Rutin Pemeliharaan Peralatan Kerja Kantor Kecamatan Sabangau	Kecamatan Sabangau	1 Tahun	20.000.000,00			1 Tahun	20.000.000,00
4.01 - 4.1.1101 - 1.87	Rehabilitasi Sedang/Berat Gedung Kantor				40.000.000,00	APBD			40.000.000,00
		* Usulan SKPD			40.000.000,00				40.000.000,00
		Terpenuhinya Rehabilitasi Gedung Kantor/Rehab Sekat Ruangan Gedung Kantor Kecamatan Sabangau	Kecamatan Sabangau	1 Kegiatan	40.000.000,00			1 Kegiatan	40.000.000,00
4.01 - 4.1.1101 - 1.89	Penyusunan Rencana dan Kegiatan				30.000.000,00	APBD			30.000.000,00

Kode	Urusan/Bidang Urusan Pemerintahan Daerah Dan Program/Kegiatan	Indikator Kinerja Program/Kegiatan	Rencana Tahun 2020				Catatan Penting	Prakiraan Maju Rencana Tahun 2021	
			Lokasi	Target Capaian Kinerja	Kebutuhan Dana/pagu indikatif	Sumber Dana		Target Cap. Kinerja	Kebutuhan Dana/pagu indikatif
1	2	3	4	5	6	7	8	9	10
		* Usulan SKPD terpenuhinya kebutuhan untuk Perencanaan RENSTRA, RENJA, RO, RKA DPA DII	Kecamatan Sabangau	12 Bulan	30.000.000,00 30.000.000,00			12 Bulan	30.000.000,00 30.000.000,00
4.01 - 4.1.1101 - 1.90	Rehabilitasi Sedang/Berat Jaringan Instalasi Listrik dan Penambahan Daya				110.000.000,00	APBD			0,00
		* Usulan SKPD terpenuhinya pembaruan instalasi listrik untuk Kecamatan Sabangau, Kelurahan Kereng Bangkirai dan Kalampangan	Kecamatan Sabangau	1 Kegiatan	110.000.000,00 110.000.000,00			1 Kegiatan	0,00 0,00
4.01 - 4.1.1101 - 1.91	Pembangunan Rumah Dinas				450.000.000,00	APBD			0,00
		* Usulan SKPD terpenuhinya pembangunan rumah dinas untuk aparatur Kecamatan Sabangau	Kecamatan Sabangau	1 Kegiatan	450.000.000,00 450.000.000,00			1 Tahun	0,00 0,00
2.06 - 4.1.1101 - 15	PROGRAM PENATAAN ADMINISTRASI KEPENDUDUKAN				30.000.000,00				30.000.000,00
2.06 - 4.1.1101 - 15.1	Pengelolaan Administrasi Kependudukan				30.000.000,00	APBD			30.000.000,00
		* Usulan SKPD Tersedianya dana untuk pelaksanaan kegiatan perekaman KTP-EI dan administrasi kependudukan di Kecamatan Sabangau	Kecamatan Sabangau	12 Bulan	30.000.000,00 30.000.000,00			12 Bulan	30.000.000,00 30.000.000,00
4.01 - 4.1.1101 - 25	PROGRAM PENINGKATAN PEMBERDAYAAN MASYARAKAT PEDESAAN				361.800.000,00				334.933.273,00
4.01 - 4.1.1101 - 25.1	Kegiatan Pelayanan Administrasi Terpadu Kecamatan (PATEN)				66.800.000,00	APBD			66.800.000,00
		* Usulan SKPD terpenuhinya kebutuhan untuk menunjang kegiatan Paten Kecamatan Sabangau	Kecamatan Sabangau	12 Bulan	66.800.000,00 66.800.000,00			1 Tahun	66.800.000,00 66.800.000,00
4.01 - 4.1.1101 - 25.3	Kinerja Damang dan Mantir adat Kecamatan				80.000.000,00	APBD			101.250.600,00
		* Usulan SKPD Adanya insentif dan penunjang lainnya untuk Damang dan Mantir Adat se Kecamatan Sabangau	Kecamatan Sabangau	12 Bulan	80.000.000,00 80.000.000,00			12 Bulan	101.250.600,00 101.250.600,00
4.01 - 4.1.1101 - 25.4	Peningkatan Pelayanan dan Penanggulangan masalah Gizi/Kesehatan				25.000.000,00	APBD			27.000.000,00
		* Usulan SKPD terbinanya Posyandu, BKB, GSI, BPJS, dan UKS Kecamatan Sabangau	Kecamatan Sabangau	1 Tahun	25.000.000,00 25.000.000,00			1 Tahun	27.000.000,00 27.000.000,00
4.01 - 4.1.1101 - 25.5	Penyelenggaraan Kegiatan Keagamaan				60.000.000,00	APBD			60.000.000,00
		* Usulan SKPD Tersedianya dana untuk pelaksanaan kegiatan keagamaan	Kecamatan Sabangau	1 Tahun	60.000.000,00 60.000.000,00			1 Tahun	60.000.000,00 60.000.000,00
4.01 - 4.1.1101 - 25.6	Pembinaan Posiskamling				12.500.000,00	APBD			13.000.000,00
		* Usulan SKPD			12.500.000,00				13.000.000,00



Kode	Urusan/Bidang Urusan Pemerintahan Daerah Dan Program/Kegiatan	Indikator Kinerja Program/Kegiatan	Rencana Tahun 2020				Catatan Penting	Prakiraan Maju Rencana Tahun 2021	
			Lokasi	Target Capaian Kinerja	Kebutuhan Dana/pagu indikatif	Sumber Dana		Target Cap. Kinerja	Kebutuhan Dana/pagu indikatif
1	2	3	4	5	6	7	8	9	10
		tersedianya fasilitasi untuk kegiatan Poskamling	Kecamatan Sabangau	23 Poskamling	12.500.000,00			23 Poskamling	13.000.000,00
4.01 - 4.1.1101 - 25.7	Pemantauan IMB				7.500.000,00	APBD			10.000.000,00
		* Usulan SKPD			7.500.000,00				10.000.000,00
		Tersedianya dana untuk menunjang kegiatan monitoring IMB	Kecamatan Sabangau	1 Tahun	7.500.000,00			1 Tahun	10.000.000,00
4.01 - 4.1.1101 - 25.8	Pembinaan LKK				15.000.000,00	APBD			15.000.000,00
		* Usulan SKPD			15.000.000,00				15.000.000,00
		Tersedianya insentif Penunjang lainnya untuk LKK Kecamatan Sabangau	Kecamatan Sabangau	1 Tahun	15.000.000,00			1 Tahun	15.000.000,00
4.01 - 4.1.1101 - 25.10	Pembinaan PKK Kecamatan				90.000.000,00	APBD			36.882.673,00
		* Usulan SKPD			50.000.000,00				36.882.673,00
		Terpenuhinya kebutuhan untuk Kegiatan PKK	Kecamatan Sabangau	1 Kecamatan	50.000.000,00			1 Kecamatan	36.882.673,00
		* Usulan Dewan			40.000.000,00				36.882.673,00
		Pelatihan Kader PKK Kelurahan (Masa Sidang III)	Kelurahan Kameloh Baru (Kelurahan Kameloh Baru)	20 orang	40.000.000,00			1 Kecamatan	36.882.673,00
4.01 - 4.1.1101 - 25.25	Kegiatan Monitoring Pelaksanaan Penyaluran Beras Sejahtera (RASTRA)				5.000.000,00	APBD			5.000.000,00
		* Usulan SKPD			5.000.000,00				5.000.000,00
		terlaksananya kegiatan monitoring penyaluran rastra	Kecamatan Sabangau	1 Tahun	5.000.000,00			1 Tahun	5.000.000,00
4.01 - 4.1.1101 - 26	PROGRAM PENINGKATAN PARTISIPASI MASYARAKAT DALAM MEMBANGUN DESA DAN KELURAHAN				3.424.960.000,00				3.424.960.000,00
4.01 - 4.1.1101 - 26.1	Pembinaan RT/RW				592.200.000,00	APBD			592.200.000,00
		* Usulan SKPD			592.200.000,00				592.200.000,00
		Adanya Peningkatan Kesejahteraan RT/RW di Wilayah Kecamatan Sabangau	Kecamatan Sabangau	12 Bulan	592.200.000,00			12 Bulan	592.200.000,00
4.01 - 4.1.1101 - 26.2	Penyusunan Profil Kelurahan				7.000.000,00	APBD			7.000.000,00
		* Usulan SKPD			7.000.000,00				7.000.000,00
		Tersedianya 80 Buku Profil Kecamatan dan Kelurahan, 80 Buku Monografi Kecamatan Sabangau	Kecamatan Sabangau	1 Kegiatan	7.000.000,00			1 Kegiatan	7.000.000,00
4.01 - 4.1.1101 - 26.3	Penyelesaian Konflik Pertanahan				15.000.000,00	APBD			15.000.000,00
		* Usulan SKPD			15.000.000,00				15.000.000,00
		Terselesainya Permasalahan Konflik Pertanahan di Kantor Kecamatan Sabangau	Kecamatan Sabangau	12 Bulan	15.000.000,00			12 Bulan	15.000.000,00
4.01 - 4.1.1101 - 26.4	Pendataan, Pelaporan dan Pemantauan Kebakaran Hutan dan Lahan				8.000.000,00	APBD			8.000.000,00
		* Usulan SKPD			8.000.000,00				8.000.000,00

Kode	Urusan/Bidang Urusan Pemerintahan Daerah Dan Program/Kegiatan	Indikator Kinerja Program/Kegiatan	Rencana Tahun 2020				Catatan Penting	Prakiraan Maju Rencana Tahun 2021	
			Lokasi	Target Capaian Kinerja	Kebutuhan Dana/pagu indikatif	Sumber Dana		Target Cap. Kinerja	Kebutuhan Dana/pagu indikatif
1	2	3	4	5	6	7	8	9	10
		Menurunnya Kebakaran Hutan dan Lahan	Kecamatan Sabangau	12 Bulan	8.000.000,00			12 Bulan	8.000.000,00
4.01 - 4.1.1101 - 26.6	Musrenbang Kecamatan				19.000.000,00	APBD			19.000.000,00
		* Usulan SKPD			19.000.000,00				19.000.000,00
		Terlaksananya Penyelenggaraan Musrembang Kecamatan	Kecamatan Sabangau	12 Bulan	19.000.000,00			12 Bulan	19.000.000,00
4.01 - 4.1.1101 - 26.7	Peningkatan Pelayanan Administrasi dan Sarana Prasarana Perkantoran di Kelurahan Kereng Bangkirai				75.000.000,00	APBD			75.000.000,00
		* Usulan SKPD			75.000.000,00				75.000.000,00
		Tersedianya Dana untuk Pelayanan Administrasi dan Sarana Prasarana Perkantoran di Kelurahan Kereng Bangkirai	Kelurahan Kereng Bangkirai	12 Bulan	75.000.000,00			12 Bulan	75.000.000,00
4.01 - 4.1.1101 - 26.8	Peningkatan Pelayanan Administrasi dan Sarana Prasarana Perkantoran di Kelurahan Sabaru				75.000.000,00	APBD			75.000.000,00
		* Usulan SKPD			75.000.000,00				75.000.000,00
		Tersedianya Dana untuk Pelayanan Administrasi dan Sarana Prasarana Perkantoran di Kelurahan Sabaru	Kelurahan Sabaru	12 Bulan	75.000.000,00			12 Bulan	75.000.000,00
4.01 - 4.1.1101 - 26.9	Peningkatan Pelayanan Administrasi dan Sarana Prasarana Perkantoran di Kelurahan Kalampangan				75.000.000,00	APBD			75.000.000,00
		* Usulan SKPD			75.000.000,00				75.000.000,00
		Tersedianya dana untuk Pelayanan Administrasi dan sarana prasarana perkantoran di Kelurahan Kalampangan	Kelurahan Kalampangan	12 Bulan	75.000.000,00			12 Bulan	75.000.000,00
4.01 - 4.1.1101 - 26.10	Peningkatan Pelayanan Administrasi dan Sarana Prasarana Perkantoran di Kelurahan Kameloh Baru				75.000.000,00	APBD			75.000.000,00
		* Usulan SKPD			75.000.000,00				75.000.000,00
		Tersedianya dana untuk Pelayanan Administrasi dan sarana prasarana perkantoran di Kelurahan Kameloh Baru	Kelurahan Kameloh Baru	12 Bulan	75.000.000,00			12 Bulan	75.000.000,00
4.01 - 4.1.1101 - 26.11	Peningkatan Pelayanan Administrasi dan Sarana Prasarana Perkantoran di Kelurahan Bereng Bengkel				75.000.000,00	APBD			75.000.000,00
		* Usulan SKPD			75.000.000,00				75.000.000,00
		Tersedianya dana untuk Pelayanan Administrasi dan sarana prasarana perkantoran di Kelurahan Bereng Bengkel	Kelurahan Bereng Bengkel	12 Bulan	75.000.000,00			12 Bulan	75.000.000,00
4.01 - 4.1.1101 - 26.12	Peningkatan Pelayanan Administrasi dan Sarana Prasarana Perkantoran di Kelurahan Danau Tundai				75.000.000,00	APBD			75.000.000,00
		* Usulan SKPD			75.000.000,00				75.000.000,00
		Tersedianya dana untuk Pelayanan Administrasi dan sarana prasarana perkantoran di Kelurahan Danau Tundai	Kelurahan Danau Tundai	12 Bulan	75.000.000,00			12 Bulan	75.000.000,00
4.01 - 4.1.1101 - 26.13	Fasilitasi Penyelenggaraan Kegiatan Pemuda dan Olahraga				4.760.000,00	APBD			4.760.000,00
		* Usulan SKPD			4.760.000,00				4.760.000,00

Kode	Urusan/Bidang Urusan Pemerintahan Daerah Dan Program/Kegiatan	Indikator Kinerja Program/Kegiatan	Rencana Tahun 2020				Catatan Penting	Prakiraan Maju Rencana Tahun 2021	
			Lokasi	Target Capaian Kinerja	Kebutuhan Dana/pagu indikatif	Sumber Dana		Target Cap. Kinerja	Kebutuhan Dana/pagu indikatif
1	2	3	4	5	6	7	8	9	10
		tersedianya kebutuhan untuk kegiatan pemuda dan olah raga	Kecamatan Sabangau	100 %	4.760.000,00			100 %	4.760.000,00
4.01 - 4.1.1101 - 26.37	Penyelenggaraan Kegiatan Festival Budaya				25.000.000,00	APBD			25.000.000,00
		* Usulan SKPD terlaksananya festival budaya Isen Mulang untuk mendukung peningkatan partisipasi masyarakat dalam membangun desa/kelurahan	Kecamatan Sabangau	1 Tahun	25.000.000,00 25.000.000,00			1 Tahun	25.000.000,00 25.000.000,00
4.01 - 4.1.1101 - 26.126	Pengadaan, Pembangunan, Pengembangan dan pemeliharaan sarana dan prasarana transportasi di Kelurahan Bereng Bengkel				40.000.000,00	APBD			40.000.000,00
		* Usulan SKPD Terpenuhinya kegiatan penimbunan jalan untuk kendaraan berpaling	Kelurahan Bereng Bengkel	1 Kegiatan	40.000.000,00 40.000.000,00			1 kegiatan	40.000.000,00 40.000.000,00
4.01 - 4.1.1101 - 26.127	Pengadaan, Pembangunan, Pengembangan dan Pemeliharaan Sarana Prasarana Kesehatan di Kelurahan Bereng Bengkel				200.000.000,00	APBD			200.000.000,00
		* Usulan SKPD Terpenuhinya Pembangunan Gedung Posyandu lingkungan RT01	Kelurahan Bereng Bengkel	1 Kegiatan	200.000.000,00 200.000.000,00			1 kegiatan	200.000.000,00 200.000.000,00
4.01 - 4.1.1101 - 26.128	Penguatan Kesiapsiagaan Masyarakat dalam menghadapi bencana serta kejadian luar biasa lainnya di Kelurahan Bereng Bengkel				144.000.000,00	APBD			144.000.000,00
		* Usulan SKPD Terpenuhinya pembangunan POS TSAK	Kelurahan Bereng Bengkel	1 Kegiatan	144.000.000,00 144.000.000,00			1 kegiatan	144.000.000,00 144.000.000,00
4.01 - 4.1.1101 - 26.129	Pengadaan, Pembangunan, Pengembangan dan Pemeliharaan Sarana Prasarana Lingkungan Pemukiman di Kelurahan Danau Tundai				54.000.000,00	APBD			54.000.000,00
		* Usulan SKPD Terpenuhinya pembuatan titian panjang 30 Meter	Kelurahan Danau Tundai	1 Kegiatan	54.000.000,00 54.000.000,00			1 kegiatan	54.000.000,00 54.000.000,00
4.01 - 4.1.1101 - 26.130	Pengadaan, Pembangunan, Pengembangan dan Pemeliharaan Sarana Prasarana Pendidikan dan Kebudayaan di Kelurahan Danau Tundai				150.000.000,00	APBD			150.000.000,00
		* Usulan SKPD Terpenuhinya pembangunan gedung TK Paud	Kelurahan Danau Tundai	1 Kegiatan	150.000.000,00 150.000.000,00			1 kegiatan	150.000.000,00 150.000.000,00
4.01 - 4.1.1101 - 26.131	Penguatan Kesiapsiagaan Masyarakat dalam menghadapi bencana serta kejadian luar biasa lainnya di Kelurahan Danau Tundai				30.000.000,00	APBD			30.000.000,00
		* Usulan SKPD Terpenuhinya pengadaan kelotok untuk TSAK dan untuk Emergency masyarakat	Kelurahan Danau Tundai	1 Kegiatan	30.000.000,00 30.000.000,00			1 kegiatan	30.000.000,00 30.000.000,00
4.01 - 4.1.1101 - 26.132	Pengelolaan Kegiatan Pengembangan Usaha Mikro, Kecil, dan Menengah di Kelurahan Danau Tundai				150.000.000,00	APBD			150.000.000,00
		* Usulan SKPD			150.000.000,00				150.000.000,00

Kode	Urusan/Bidang Urusan Pemerintahan Daerah Dan Program/Kegiatan	Indikator Kinerja Program/Kegiatan	Rencana Tahun 2020				Catatan Penting	Prakiraan Maju Rencana Tahun 2021	
			Lokasi	Target Capaian Kinerja	Kebutuhan Dana/pagu indikatif	Sumber Dana		Target Cap. Kinerja	Kebutuhan Dana/pagu indikatif
1	2	3	4	5	6	7	8	9	10
		Terpenuhinya pembuatan kolam ikan/beje untuk masyarakat	Kelurahan Danau Tundai	1 Kegiatan	150.000.000,00			1 kegiatan	150.000.000,00
4.01 - 4.1.1101 - 26.133	Pengadaan, Pembangunan, Pengembangan dan Pemeliharaan Sarana Prasarana Lingkungan Pemukiman di Kelurahan Sabaru				244.000.000,00	APBD			244.000.000,00
		* Usulan SKPD Terpenuhinya pembuatan drainase jalan surung 1,2,3 dan gorong-gorong 3 buah serta drainase dan gorong-gorong Gg.Keluarga mandiri dan jalan Asabri III Blok D	Kelurahan Sabaru	1 Kegiatan	244.000.000,00 244.000.000,00			1 kegiatan	244.000.000,00 244.000.000,00
4.01 - 4.1.1101 - 26.134	Pengadaan, Pembangunan, Pengembangan dan Pemeliharaan Sarana Prasarana Transportasi di Kelurahan Sabaru				140.000.000,00	APBD			140.000.000,00
		* Usulan SKPD Terpenuhinya semenisasi jalan Basir Jahan 6 dan 10	Kelurahan Sabaru	1 Kegiatan	140.000.000,00 140.000.000,00			1 kegiatan	140.000.000,00 140.000.000,00
4.01 - 4.1.1101 - 26.135	Pengadaan, Pembangunan, Pengembangan dan Pemeliharaan Sarana Prasarana Lingkungan Pemukiman di Kelurahan Kereng Bangkirai				222.869.750,00	APBD			222.869.750,00
		* Usulan SKPD Terpenuhinya pembuatan gorong-gorong/Box Culvert di Kelurahan Kereng Bangkirai	Kelurahan Kereng Bangkirai	1 Kegiatan	222.869.750,00 222.869.750,00			1 kegiatan	222.869.750,00 222.869.750,00
4.01 - 4.1.1101 - 26.136	Pengadaan, Pembangunan, Pengembangan dan Pemeliharaan Sarana Prasarana Transportasi di Kelurahan Kereng Bangkirai				63.011.500,00	APBD			63.011.500,00
		* Usulan SKPD Terpenuhinya semenisasi jalan/Gang Keluarga RT.02/RW.001 dan pembuatan jalan pemukiman RT.04/RW.003	Kelurahan Kereng Bangkirai	1 Kegiatan	63.011.500,00 63.011.500,00			1 kegiatan	63.011.500,00 63.011.500,00
4.01 - 4.1.1101 - 26.137	Pengadaan, Pembangunan, Pengembangan dan Pemeliharaan Sarana Prasarana Kesehatan di Kelurahan Kereng Bangkirai				57.000.000,00	APBD			57.000.000,00
		* Usulan SKPD Terpenuhinya pembangunan Posyandu beserta perlengkapannya di Kelurahan Kereng Bangkirai	Kelurahan Kereng Bangkirai	1 Kegiatan	57.000.000,00 57.000.000,00			1 kegiatan	57.000.000,00 57.000.000,00
4.01 - 4.1.1101 - 26.138	Pengadaan, Pembangunan, Pengembangan dan Pemeliharaan Sarana Prasarana Pendidikan dan Kebudayaan di Kelurahan Kereng Bangkirai				16.910.250,00	APBD			16.910.250,00
		* Usulan SKPD Terpenuhinya bantuan kursi dan meja untuk TK Panenga	Kelurahan Kereng Bangkirai	1 Kegiatan	16.910.250,00 16.910.250,00			1 kegiatan	16.910.250,00 16.910.250,00
4.01 - 4.1.1101 - 26.139	Pengelolaan Kegiatan Ketentraman, Ketertiban Umum, dan Perlindungan Masyarakat di Kelurahan Kereng Bangkirai				24.208.500,00	APBD			24.208.500,00
		* Usulan SKPD			24.208.500,00				24.208.500,00

Kode	Urusan/Bidang Urusan Pemerintahan Daerah Dan Program/Kegiatan	Indikator Kinerja Program/Kegiatan	Rencana Tahun 2020				Catatan Penting	Prakiraan Maju Rencana Tahun 2021	
			Lokasi	Target Capaian Kinerja	Kebutuhan Dana/pagu indikatif	Sumber Dana		Target Cap. Kinerja	Kebutuhan Dana/pagu indikatif
1	2	3	4	5	6	7	8	9	10
		Terpenuhinya pembangunan Poskamling dan perlengkapannya	Kelurahan Kereng Bangkirai	1 Kegiatan	24.208.500,00			1 kegiatan	24.208.500,00
4.01 - 4.1.1101 - 26.140	Pengadaan, Pembangunan, Pengembangan dan Pemeliharaan Sarana Prasarana Lingkungan Pemukiman di Kelurahan Kalampangan				50.000.000,00	APBD			50.000.000,00
		* Usulan SKPD Terpenuhinya pembuatan gapura Jalan Doho,singosari dan Jalan Gajah Mada	Kelurahan Kalampangan	1 Kegiatan	50.000.000,00 50.000.000,00			1 kegiatan	50.000.000,00 50.000.000,00
4.01 - 4.1.1101 - 26.141	Pengadaan, Pembangunan, Pengembangan dan Pemeliharaan Sarana Prasarana Transportasi di Kelurahan Kalampangan				225.000.000,00	APBD			225.000.000,00
		* Usulan SKPD Terpenuhinya peningkatan badan jalan pemukiman/penimbunan di Kelurahan Kalampangan	Kelurahan Kalampangan	1 Kegiatan	225.000.000,00 225.000.000,00			1 kegiatan	225.000.000,00 225.000.000,00
4.01 - 4.1.1101 - 26.142	Pengadaan, Pembangunan, Pengembangan dan Pemeliharaan Sarana Prasarana Kesehatan di Kelurahan Kalampangan				75.000.000,00	APBD			75.000.000,00
		* Usulan SKPD Terpenuhinya rehab dan pembuatan pagar Posyandu di Kelurahan Kalampangan	Kelurahan Kalampangan	1 Kegiatan	75.000.000,00 75.000.000,00			1 kegiatan	75.000.000,00 75.000.000,00
4.01 - 4.1.1101 - 26.143	Pengelolaan Kegiatan Pelayanan Kesehatan Masyarakat di Kelurahan Kalampangan				12.000.000,00	APBD			12.000.000,00
		* Usulan SKPD Terpenuhinya pembuatan sarana kebun TOGA PKK Kelurahan	Kelurahan Kalampangan	1 Kegiatan	12.000.000,00 12.000.000,00			1 kegiatan	12.000.000,00 12.000.000,00
4.01 - 4.1.1101 - 26.144	Pengelolaan Kegiatan Pengembangan Usaha Mikro, Kecil, dan Menengah di Kelurahan Kalampangan				12.000.000,00	APBD			12.000.000,00
		* Usulan SKPD Terpenuhinya bantuan untuk pembinaan Outlet pembelian peralatan produk olahan UMKM melalui PKK Kelurahan	Kelurahan Kalampangan	1 Kegiatan	12.000.000,00 12.000.000,00			1 kegiatan	12.000.000,00 12.000.000,00
4.01 - 4.1.1101 - 26.145	Pengelolaan Kegiatan Lembaga Kemasyarakatan di Kelurahan Kalampangan				10.000.000,00	APBD			10.000.000,00
		* Usulan SKPD Terpenuhinya pembuatan sarana prasarana olah raga di Kelurahan Kalampangan	Kelurahan Kalampangan	1 Kegiatan	10.000.000,00 10.000.000,00			1 kegiatan	10.000.000,00 10.000.000,00
4.01 - 4.1.1101 - 26.146	Pengadaan, Pembangunan, Pengembangan dan Pemeliharaan Sarana Prasarana Transportasi di Kelurahan Kameloh Baru				190.000.000,00	APBD			190.000.000,00
		* Usulan SKPD Terpenuhinya pembuatan jembatan titian RT.03/RW.001 dan pengadaan Kelotok untuk operasional guru dan masyarakat	Kelurahan Kameloh Baru	1 Kegiatan	190.000.000,00 190.000.000,00			1 kegiatan	190.000.000,00 190.000.000,00
4.01 - 4.1.1101 - 26.147	Pengadaan, Pembangunan, Pengembangan dan Pemeliharaan Sarana Prasarana Kesehatan di Kelurahan Kameloh Baru				110.000.000,00	APBD			110.000.000,00

Kode	Urusan/Bidang Urusan Pemerintahan Daerah Dan Program/Kegiatan	Indikator Kinerja Program/Kegiatan	Rencana Tahun 2020				Catatan Penting	Prakiraan Maju Rencana Tahun 2021	
			Lokasi	Target Capaian Kinerja	Kebutuhan Dana/pagu indikatif	Sumber Dana		Target Cap. Kinerja	Kebutuhan Dana/pagu indikatif
1	2	3	4	5	6	7	8	9	10
		* Usulan SKPD Terpenuhinya pembuatan WC Umum untuk masyarakat, rehab sedang bangunan Posyandu melati 1 dan 2, serta pengadaan meubelair Posyandu melati 1 dan 2	Kelurahan Kameloh Baru	1 Kegiatan	110.000.000,00 110.000.000,00			1 kegiatan	110.000.000,00 110.000.000,00
4.01 - 4.1.1101 - 26.148	Pengelolaan Kegiatan Ketentraman, Ketertiban Umum, dan Perlindungan Masyarakat di Kelurahan Kameloh Baru				20.000.000,00	APBD			20.000.000,00
		* Usulan SKPD Terpenuhinya pembuatan Posiskamling	Kelurahan Kameloh Baru	1 Kegiatan	20.000.000,00 20.000.000,00			1 kegiatan	20.000.000,00 20.000.000,00
4.01 - 4.1.1101 - 26.149	Penguatan Kesiapsiagaan Masyarakat dalam menghadapi bencana serta kejadian luar biasa lainnya di Kelurahan Kameloh Baru				64.000.000,00	APBD			64.000.000,00
		* Usulan SKPD Terpenuhinya pembangunan gedung TSAK Kelurahan Kameloh Baru	Kelurahan Kameloh Baru	1 Kegiatan	64.000.000,00 64.000.000,00			1 kegiatan	64.000.000,00 64.000.000,00
	<b>Jumlah</b>				<b>6.358.289.602,00</b>				<b>5.574.422.877,00</b>

# **RUMUSAN RENCANA PROGRAM DAN KEGIATAN PERANGKAT DAERAH TAHUN 2020 DAN PRAKIRAAN MAJU TAHUN 2021**

NAMA OPD: KECAMATAN RAKUMPIT

Kode	Urusan/Bidang Urusan Pemerintahan Daerah Dan Program/Kegiatan	Indikator Kinerja Program/Kegiatan	Rencana Tahun 2020				Catatan Penting	Prakiraan Maju Rencana Tahun 2021	
			Lokasi	Target Capaian Kinerja	Kebutuhan Dana/pagu indikatif	Sumber Dana		Target Cap. Kinerja	Kebutuhan Dana/pagu indikatif
1	2	3	4	5	6	7	8	9	10
4.01 - 4.1.1201 - 1	PROGRAM PENINGKATAN PELAYANAN PEMERINTAH				2.763.380.825,00				1.675.505.160,00
4.01 - 4.1.1201 - 1.1	Penyediaan Jasa Komunikasi, Sumber Daya Air dan Listrik				31.800.000,00	APBD			41.800.000,00
		* Usulan SKPD	Kecamatan Rakumpit	1 Tahun	31.800.000,00			1 Tahun	41.800.000,00
		Terpenuhinya kebutuhan komunikasi unsur pimpinan, komunikasi data, sumber daya air dan listrik.			31.800.000,00				41.800.000,00
4.01 - 4.1.1201 - 1.2	Penyediaan Jasa Administrasi Keuangan				280.440.000,00	APBD			280.500.000,00
		* Usulan SKPD	Kecamatan Rakumpit	26 orang	280.440.000,00			1 Tahun	280.500.000,00
		Tersedianya dana untuk pengelola uang dan barang, pelaksana kegiatan serta tenaga kontrak.			280.440.000,00				280.500.000,00
4.01 - 4.1.1201 - 1.3	Penyediaan Alat Tulis Kantor				23.582.360,00	APBD			23.582.360,00
		* Usulan SKPD	Kecamatan Rakumpit	1 tahun	23.582.360,00			1 tahun	23.582.360,00
		Tersedianya alat tulis kantor			23.582.360,00				23.582.360,00
4.01 - 4.1.1201 - 1.4	Penyediaan Barang Cetak dan Penggandaan				5.612.000,00	APBD			5.612.000,00
		* Usulan SKPD	Kecamatan Rakumpit	1 tahun	5.612.000,00			1 tahun	5.612.000,00
		Tersedianya Barang Cetak dan Penggandaan			5.612.000,00				5.612.000,00
4.01 - 4.1.1201 - 1.6	Rapat-rapat Koordinasi dan Konsultasi ke Luar Daerah				180.852.915,00	APBD			200.000.000,00
		* Usulan SKPD	Di Luar Kota Palangka Raya	1 tahun	180.852.915,00			1 tahun	200.000.000,00
		Terlaksananya kegiatan rapat-rapat koordinasi dan konsultasi ke luar daerah			180.852.915,00				200.000.000,00
4.01 - 4.1.1201 - 1.7	Rapat-rapat Koordinasi dan Konsultasi ke Dalam Daerah				80.000.000,00	APBD			85.000.000,00
		* Usulan SKPD	Kecamatan Rakumpit	1 tahun	80.000.000,00			1 tahun	85.000.000,00
		Terlaksananya kegiatan rapat-rapat koordinasi dan konsultasi ke dalam daerah			80.000.000,00				85.000.000,00
4.01 - 4.1.1201 - 1.8	Penyediaan Jasa Event Palangka Raya Fair				47.940.000,00	APBD			47.940.000,00
		* Usulan SKPD	Kota Palangka Raya	1 kegiatan	47.940.000,00			1 kegiatan	47.940.000,00
		Mempromosikan kebudayaan dan kerajinan yang ada di Kecamatan Rakumpit pada Event Palangka Raya Fair di Kota Palangka Raya			47.940.000,00				47.940.000,00

Kode	Urusan/Bidang Urusan Pemerintahan Daerah Dan Program/Kegiatan	Indikator Kinerja Program/Kegiatan	Rencana Tahun 2020				Catatan Penting	Prakiraan Maju Rencana Tahun 2021	
			Lokasi	Target Capaian Kinerja	Kebutuhan Dana/pagu indikatif	Sumber Dana		Target Cap. Kinerja	Kebutuhan Dana/pagu indikatif
1	2	3	4	5	6	7	8	9	10
4.01 - 4.1.1201 - 1.9	Pengadaan Peralatan Gedung Kantor				65.443.750,00	APBD			50.000.000,00
		* Usulan SKPD			48.943.750,00				50.000.000,00
		Tersedianya peralatan gedung Kantor Camat Rakumpit untuk kelancaran pelaksanaan tugas	Kecamatan Rakumpit	1 Tahun	48.943.750,00			1 Tahun	50.000.000,00
		* Usulan Kecamatan			16.500.000,00				100.000.000,00
		Pengadaan wireless Kelurahan Petuk Bukit	(Rakumpit) Kelurahan Petuk Bukit	1 unit	6.000.000,00			1 Tahun	50.000.000,00
		Pengadaan kursi lipat untuk balai basara Kelurahan Petuk Bukit	(Rakumpit) Kelurahan Petuk Bukit	30 buah	10.500.000,00			1 Tahun	50.000.000,00
4.01 - 4.1.1201 - 1.11	Pemeliharaan Rutin/Berkala Kendaraan Dinas/Operasional				153.092.800,00	APBD			153.092.800,00
		* Usulan SKPD			153.092.800,00				153.092.800,00
		Adanya kegiatan pemeliharaan kendaraan dinas/operasional Kecamatan Rakumpit dan pembelian bahan bakar minyak.	Kecamatan Rakumpit	1 tahun	153.092.800,00			1 tahun	153.092.800,00
4.01 - 4.1.1201 - 1.15	Pengadaan Pakaian Dinas Beserta Perlengkapannya				79.000.000,00	APBD			57.000.000,00
		* Usulan SKPD			79.000.000,00				57.000.000,00
		Tersedianya pakaian dinas dan pakaian olahraga untuk ASN dan Tenaga Kontrak se-Kecamatan Rakumpit	Kecamatan Rakumpit	109 Stel	79.000.000,00			109 stel	57.000.000,00
4.01 - 4.1.1201 - 1.17	Penyusunan Laporan Capaian Kinerja dan Ikhtisar Realisasi Kinerja SKPD				9.593.000,00	APBD			9.593.000,00
		* Usulan SKPD			9.593.000,00				9.593.000,00
		Adanya dokumen pelaporan kinerja dan keuangan Kecamatan (Bulanan, Semesteran, Prognosis, Tahunan, LPPD-LKPJ dan LAKIP)	Kecamatan Rakumpit	6 Laporan	9.593.000,00			6 Laporan	9.593.000,00
4.01 - 4.1.1201 - 1.19	Penyusunan Program dan Rencana Kerja				11.065.000,00	APBD			11.326.000,00
		* Usulan SKPD			11.065.000,00				11.326.000,00
		Tersedianya dokumen perencanaan anggaran SOPD Kecamatan Rakumpit (Renstra, Pra Renja, Renja, RKA, DPA, RKAP, DPPA dan RO)	Kecamatan Rakumpit	8 Dokumen	11.065.000,00			8 Dokumen	11.326.000,00
4.01 - 4.1.1201 - 1.21	Penyediaan Makanan dan Minuman				14.400.000,00	APBD			15.000.000,00
		* Usulan SKPD			14.400.000,00				15.000.000,00
		Tersedianya makanan dan minuman tamu	Kecamatan Rakumpit	1 tahun	14.400.000,00			1 tahun	15.000.000,00
4.01 - 4.1.1201 - 1.25	Penyediaan Jasa Kebersihan Kantor				5.334.000,00	APBD			5.334.000,00
		* Usulan SKPD			5.334.000,00				5.334.000,00
		Adanya kegiatan pembersihan kantor, rumah jabatan dan rumah dinas	Kecamatan Rakumpit	1 tahun	5.334.000,00			1 tahun	5.334.000,00
4.01 - 4.1.1201 - 1.31	Pengadaan Peralatan Rumah Jabatan/ Dinas				25.000.000,00	APBD			25.000.000,00



Kode	Urusan/Bidang Urusan Pemerintahan Daerah Dan Program/Kegiatan	Indikator Kinerja Program/Kegiatan	Rencana Tahun 2020				Catatan Penting	Prakiraan Maju Rencana Tahun 2021	
			Lokasi	Target Capaian Kinerja	Kebutuhan Dana/pagu indikatif	Sumber Dana		Target Cap. Kinerja	Kebutuhan Dana/pagu indikatif
1	2	3	4	5	6	7	8	9	10
		* Usulan SKPD Tersedianya peralatan rumah jabatan Lurah dan rumah dinas/mess Pegawai Kelurahan di Kecamatan Rakumpit	Kecamatan Rakumpit	1 Paket	25.000.000,00 25.000.000,00			1 Paket	25.000.000,00 25.000.000,00
4.01 - 4.1.1201 - 1.33	Penyediaan Jasa Publikasi Media				2.500.000,00	APBD			2.500.000,00
		* Usulan SKPD Adanya kegiatan publikasi melalui media massa	Kecamatan Rakumpit	1 tahun	2.500.000,00 2.500.000,00			1 tahun	2.500.000,00 2.500.000,00
4.01 - 4.1.1201 - 1.37	Pengadaan Perlengkapan Gedung Kantor				43.500.000,00	APBD			43.500.000,00
		* Usulan SKPD Terbangunnya papan nama kantor, papan nama TP-PKK Kelurahan serta tempat penampungan air (tong air dan tower) di Kecamatan Rakumpit.	Kecamatan Rakumpit	4 Unit	43.500.000,00 43.500.000,00			4 Unit	43.500.000,00 43.500.000,00
4.01 - 4.1.1201 - 1.73	Penyedia Bahan Bacaan dan Perundang - undangan				14.400.000,00	APBD			14.400.000,00
		* Usulan SKPD Tersedianya surat kabar harian, majalah dan buku peraturan perundang-undangan	Kecamatan Rakumpit	1 tahun	14.400.000,00 14.400.000,00			1 tahun	14.400.000,00 14.400.000,00
4.01 - 4.1.1201 - 1.74	Pembangunan Gedung Kantor				300.000.000,00				300.000.000,00
		* Usulan SKPD Terlaksananya rapat dan kegiatan baik antar ASN maupun antara ASN dengan masyarakat Kelurahan Mungku Baru.	Kecamatan Rakumpit	100 %	0,00 0,00			100 %	300.000.000,00 300.000.000,00
		* Usulan Kecamatan Pembangunan balai basara Kelurahan Mungku Baru	(Rakumpit) Kelurahan Mungku Baru	1 unit	300.000.000,00 300.000.000,00			100 %	300.000.000,00 300.000.000,00
4.01 - 4.1.1201 - 1.82	Pengadaan Mebeuler				45.000.000,00	APBD			45.000.000,00
		* Usulan SKPD Tersedianya meubeler untuk Kantor Camat Rakumpit dan Kantor Kelurahan se-Kecamatan Rakumpit	Kecamatan Rakumpit	1 Paket	45.000.000,00 45.000.000,00			1 Paket	45.000.000,00 45.000.000,00
4.01 - 4.1.1201 - 1.84	Rehabilitasi Sedang/Berat Rumah Jabatan/Dinas				300.000.000,00				100.000.000,00
		* Usulan SKPD Adanya rumah dinas/mess Kelurahan Mungku Baru dan Pager yang refresentatif.	Kecamatan Rakumpit	1 paket	0,00 0,00			1 paket	100.000.000,00 100.000.000,00
		* Usulan Kecamatan Rehab sedang rumah dinas / mess pegawai Kelurahan Mungku Baru	(Rakumpit) Kelurahan Mungku Baru	1 unit	300.000.000,00 100.000.000,00			1 paket	200.000.000,00 100.000.000,00
		Rehabilitasi rumah dinas / mess Kelurahan Pager	(Rakumpit) RT 02 Kelurahan Pager	1 unit	200.000.000,00			1 paket	100.000.000,00
4.01 - 4.1.1201 - 1.86	Penyediaan Jasa Perbaikan Peralatan Kerja				9.325.000,00	APBD			9.325.000,00

Kode	Urusan/Bidang Urusan Pemerintahan Daerah Dan Program/Kegiatan	Indikator Kinerja Program/Kegiatan	Rencana Tahun 2020				Catatan Penting	Prakiraan Maju Rencana Tahun 2021	
			Lokasi	Target Capaian Kinerja	Kebutuhan Dana/pagu indikatif	Sumber Dana		Target Cap. Kinerja	Kebutuhan Dana/pagu indikatif
1	2	3	4	5	6	7	8	9	10
		* Usulan SKPD Adanya kegiatan pemeliharaan dan perbaikan komputer, laptop dan printer serta penggantian peralatan komputer yang rusak	Kecamatan Rakumpit	1 tahun	9.325.000,00 9.325.000,00			1 tahun	9.325.000,00 9.325.000,00
4.01 - 4.1.1201 - 1.87	Rehabilitasi Sedang/Berat Gedung Kantor				950.000.000,00	APBD			50.000.000,00
		* Usulan SKPD Adanya kegiatan rehabilitasi ringan Gedung dan Aula Kantor Kecamatan Rakumpit	Kecamatan Rakumpit	2 Unit	50.000.000,00 50.000.000,00			2 Unit	50.000.000,00 50.000.000,00
		* Usulan Kecamatan Rehab balai basara Kelurahan Petuk Barunai Rehab kantor Kelurahan Petuk Barunai Rehab berat kantor Kelurahan Mungku Baru Rehabilitasi kantor Kelurahan Pager	(Rakumpit) Rt 01 Kelurahan Petuk Barunai (Rakumpit) Rt 01 Kelurahan Petuk Barunai (Rakumpit) Kelurahan Mungku Baru (Rakumpit) RT 02 Kelurahan Pager	1 Unit 1 Unit 1 unit 1 unit	900.000.000,00 200.000.000,00 200.000.000,00 300.000.000,00 200.000.000,00			2 Unit 2 Unit 2 Unit 2 Unit	200.000.000,00 50.000.000,00 50.000.000,00 50.000.000,00
4.01 - 4.1.1201 - 1.93	Pendidikan dan Pelatihan Pengembangan Sumberdaya Aparatur				85.500.000,00	APBD			100.000.000,00
		* Usulan SKPD Tersedianya dana untuk membantu peningkatan kualitas SDM ASN Kecamatan Rakumpit	Di Luar Kota Palangka Raya	1 tahun	85.500.000,00 85.500.000,00			1 tahun	100.000.000,00 100.000.000,00
4.01 - 4.1.1201 - 25	<b>PROGRAM PENINGKATAN PEMBERDAYAAN MASYARAKAT PEDESAAN</b>				<b>202.496.000,00</b>				<b>103.392.250,00</b>
4.01 - 4.1.1201 - 25.1	Kegiatan Pelayanan Administrasi Terpadu Kecamatan (PATEN)				12.250.000,00	APBD			14.264.250,00
		* Usulan SKPD Adanya dana untuk kegiatan PATEN di Kecamatan Rakumpit	Kecamatan Rakumpit	1 tahun	12.250.000,00 12.250.000,00			1 tahun	14.264.250,00 14.264.250,00
4.01 - 4.1.1201 - 25.2	Pengumpulan Data dan Informasi				5.032.000,00	APBD			5.032.000,00
		* Usulan SKPD Adanya data profil Kecamatan dan Kelurahan	Kecamatan Rakumpit	1 tahun	5.032.000,00 5.032.000,00			1 tahun	5.032.000,00 5.032.000,00
4.01 - 4.1.1201 - 25.5	Penyelenggaraan Kegiatan Keagamaan				84.400.000,00	APBD			39.000.000,00
		* Usulan SKPD Terlaksananya kegiatan STQ/MTQ dan Pesparawi tingkat Kota Palangka Raya	Kota Palangka Raya	2 Kegiatan	84.400.000,00 84.400.000,00			1 kegiatan	39.000.000,00 39.000.000,00
4.01 - 4.1.1201 - 25.20	Penunjang Kegiatan Pemilu Gubernur dan Wakil Gubernur				19.152.000,00	APBD			19.152.000,00
		* Usulan SKPD			19.152.000,00				19.152.000,00

Kode	Urusan/Bidang Urusan Pemerintahan Daerah Dan Program/Kegiatan	Indikator Kinerja Program/Kegiatan	Rencana Tahun 2020				Catatan Penting	Prakiraan Maju Rencana Tahun 2021	
			Lokasi	Target Capaian Kinerja	Kebutuhan Dana/pagu indikatif	Sumber Dana		Target Cap. Kinerja	Kebutuhan Dana/pagu indikatif
1	2	3	4	5	6	7	8	9	10
		Tersedianya dana penunjang kegiatan Pemilu Gubernur dan Wakil Gubernur Tahun 2020	Kecamatan Rakumpit	1 Kegiatan	19.152.000,00			1 Kegiatan	19.152.000,00
4.01 - 4.1.1201 - 25.28	Penyelenggaraan Gotong Royong				75.718.000,00	APBD			20.000.000,00
		* Usulan SKPD			15.718.000,00				20.000.000,00
		Adanya kegiatan Bulan Bakti Gotong Royong di Kecamatan Rakumpit	Kecamatan Rakumpit	1 kegiatan	15.718.000,00			1 kegiatan	20.000.000,00
		* Usulan Kecamatan			60.000.000,00				20.000.000,00
		Pembuatan gapura Kelurahan Pager	(Rakumpit) RT 01 dan RT 02 Kelurahan Pager	2 buah	60.000.000,00			1 kegiatan	20.000.000,00
4.01 - 4.1.1201 - 25.29	Inventarisasi dan Pengamanan Aset				5.944.000,00	APBD			5.944.000,00
		* Usulan SKPD			5.944.000,00				5.944.000,00
		Adanya dokumen dan kegiatan inventarisasi dan pelaporan barang milik daerah / aset	Kecamatan Rakumpit	1 Tahun	5.944.000,00			1 Tahun	5.944.000,00
4.01 - 4.1.1201 - 26	PROGRAM PENINGKATAN PARTISIPASI MASYARAKAT DALAM MEMBANGUN DESA DAN KELURAHAN				3.648.713.125,00				3.723.828.125,00
4.01 - 4.1.1201 - 26.1	Pembinaan RT/RW				231.360.000,00	APBD			244.060.000,00
		* Usulan SKPD			231.360.000,00				244.060.000,00
		Terbayarnya insentif Non PNS (Mantir Adat Kecamatan, Mantir Adat Kelurahan, Ketua RW, Ketua RT dan Ketua LKK se-Kecamatan Rakumpit.	Kecamatan Rakumpit	1 tahun	231.360.000,00			1 tahun	244.060.000,00
4.01 - 4.1.1201 - 26.6	Musrenbang Kecamatan				32.951.875,00	APBD			32.951.875,00
		* Usulan SKPD			32.951.875,00				32.951.875,00
		Adanya kegiatan monitoring musrenbang tingkat Kelurahan dan pelaksanaan tingkat Kecamatan sertamengikuti Forum SOPD dan Musrenbang Tingkat Kota Palangka Raya	Kecamatan Rakumpit	1 tahun	32.951.875,00			1 tahun	32.951.875,00
4.01 - 4.1.1201 - 26.15	Pelaksanaan Lomba Kebersihan Kecamatan (Kampung Hijau)				16.525.000,00	APBD			20.500.000,00
		* Usulan SKPD			16.525.000,00				20.500.000,00
		Adanya Kelurahan Juara I, II dan III di tingkat Kecamatan	Kecamatan Rakumpit	1 kegiatan	16.525.000,00			1 kegiatan	20.500.000,00
4.01 - 4.1.1201 - 26.16	Lomba Kelurahan				17.350.000,00	APBD			17.350.000,00
		* Usulan SKPD			17.350.000,00				17.350.000,00
		Adanya Kelurahan juara I, II dan III di tingkat Kecamatan	Kecamatan Rakumpit	1 kegiatan	17.350.000,00			1 kegiatan	17.350.000,00
4.01 - 4.1.1201 - 26.28	Peningkatan Pelayanan dan Penanggulangan Masalah Gizi/Kesehatan				17.500.000,00	APBD			25.500.000,00
		* Usulan SKPD			17.500.000,00				25.500.000,00

Kode	Urusan/Bidang Urusan Pemerintahan Daerah Dan Program/Kegiatan	Indikator Kinerja Program/Kegiatan	Rencana Tahun 2020				Catatan Penting	Prakiraan Maju Rencana Tahun 2021	
			Lokasi	Target Capaian Kinerja	Kebutuhan Dana/pagu indikatif	Sumber Dana		Target Cap. Kinerja	Kebutuhan Dana/pagu indikatif
1	2	3	4	5	6	7	8	9	10
		Tercapainya kegiatan pembinaan tentang pentingnya Kesehatan Lingkungan Sekolah dan Kesehatan	Kecamatan Rakumpit	1 tahun	17.500.000,00			1 tahun	25.500.000,00
4.01 - 4.1.1201 - 26.37	Penyelenggaraan Kegiatan Festival Budaya				47.995.000,00	APBD			47.995.000,00
		* Usulan SKPD			47.995.000,00				47.995.000,00
		Terlaksananya kegiatan Festival Budaya Isen Mulang/Festival Bantaran Sungai Kahayan di tingkat Kota Palangka Raya	Kota Palangka Raya	1 kegiatan	47.995.000,00			1 kegiatan	47.995.000,00
4.01 - 4.1.1201 - 26.39	Peningkatan Pelayanan Administrasi dan Sarana Prasarana Perkantoran di Kelurahan Mungku Baru				75.000.000,00	APBD			80.000.000,00
		* Usulan SKPD			75.000.000,00				80.000.000,00
		Tersedianya dana penunjang operasional Kelurahan Mungku Baru	Kelurahan Mungku Baru	1 tahun	75.000.000,00			1 tahun	80.000.000,00
4.01 - 4.1.1201 - 26.40	Peningkatan Pelayanan Administrasi dan Sarana Prasarana Perkantoran di Kelurahan Bukit Sua				75.000.000,00	APBD			80.000.000,00
		* Usulan SKPD			75.000.000,00				80.000.000,00
		Tersedianya dana penunjang operasional Kelurahan Bukit Sua	Kelurahan Bukit Sua	1 tahun	75.000.000,00			1 tahun	80.000.000,00
4.01 - 4.1.1201 - 26.41	Peningkatan Pelayanan Administrasi dan Sarana Prasarana Perkantoran di Kelurahan Petuk Barunai				75.000.000,00	APBD			80.000.000,00
		* Usulan SKPD			75.000.000,00				80.000.000,00
		Tersedianya dana penunjang operasional Kelurahan Petuk Barunai	Kelurahan Petuk Barunai	1 tahun	75.000.000,00			1 tahun	80.000.000,00
4.01 - 4.1.1201 - 26.42	Peningkatan Pelayanan Administrasi dan Sarana Prasarana Perkantoran di Kelurahan Panjehang				75.000.000,00	APBD			80.000.000,00
		* Usulan SKPD			75.000.000,00				80.000.000,00
		Tersedianya dana penunjang operasional Kelurahan Panjehang	Kelurahan Panjehang	1 tahun	75.000.000,00			1 tahun	80.000.000,00
4.01 - 4.1.1201 - 26.43	Peningkatan Pelayanan Administrasi dan Sarana Prasarana Perkantoran di Kelurahan Gaung Baru				75.000.000,00	APBD			80.000.000,00
		* Usulan SKPD			75.000.000,00				80.000.000,00
		Tersedianya dana penunjang operasional Kelurahan Gaung Baru	Kelurahan Gaung Baru	1 tahun	75.000.000,00			1 tahun	80.000.000,00
4.01 - 4.1.1201 - 26.44	Peningkatan Pelayanan Administrasi dan Sarana Prasarana Perkantoran di Kelurahan Pager				75.000.000,00	APBD			80.000.000,00
		* Usulan SKPD			75.000.000,00				80.000.000,00
		Tersedianya dana penunjang operasional Kelurahan Pager	Kelurahan Pager	1 tahun	75.000.000,00			1 tahun	80.000.000,00
4.01 - 4.1.1201 - 26.45	Peningkatan Pelayanan Administrasi dan Sarana Prasarana Perkantoran di Kelurahan Petuk Bukit				75.000.000,00	APBD			80.000.000,00
		* Usulan SKPD			75.000.000,00				80.000.000,00
		Tersedianya dana penunjang operasional Kelurahan Petuk Bukit	Kelurahan Petuk Bukit	1 tahun	75.000.000,00			1 tahun	80.000.000,00
4.01 - 4.1.1201 - 26.91	Kegiatan Penanggulangan Kebakaran				25.300.000,00	APBD			40.740.000,00
		* Usulan SKPD			25.300.000,00				40.740.000,00

Kode	Urusan/Bidang Urusan Pemerintahan Daerah Dan Program/Kegiatan	Indikator Kinerja Program/Kegiatan	Rencana Tahun 2020				Catatan Penting	Prakiraan Maju Rencana Tahun 2021	
			Lokasi	Target Capaian Kinerja	Kebutuhan Dana/pagu indikatif	Sumber Dana		Target Cap. Kinerja	Kebutuhan Dana/pagu indikatif
1	2	3	4	5	6	7	8	9	10
		Berkurangnya kebakaran lahan dan hutan	Kecamatan Rakumpit	1 Kegiatan	25.300.000,00			1 tahun	40.740.000,00
4.01 - 4.1.1201 - 26.92	Pembinaan Peningkatan Peran Serta Perempuan				46.731.250,00	APBD			46.731.250,00
		* Usulan SKPD			46.731.250,00				46.731.250,00
		Tersedianya dana penunjang kegiatan operasional TP-PKK dan Dharma Wanita Unit Kecamatan Rakumpit	Kecamatan Rakumpit	1 Tahun	46.731.250,00			1 Tahun	46.731.250,00
4.01 - 4.1.1201 - 26.94	Pengadaan, Pembangunan, Pengembangan dan Pemeliharaan Sarana dan Prasarana Transportasi di Kelurahan Panjehang				244.000.000,00	APBD			244.000.000,00
		* Usulan SKPD			244.000.000,00				244.000.000,00
		Terbangunnya dan terpeliharanya sarana dan prasarana transportasi di Kelurahan Panjehang	Kelurahan Panjehang	2 Kegiatan	244.000.000,00			1 Tahun	244.000.000,00
4.01 - 4.1.1201 - 26.95	Pengadaan, Pembangunan, Pengembangan dan Pemeliharaan Sarana dan Prasarana Kesehatan di Kelurahan Panjehang				140.000.000,00	APBD			140.000.000,00
		* Usulan SKPD			140.000.000,00				140.000.000,00
		Terpeliharanya sarana dan prasarana kesehatan di Kelurahan Panjehang	Kelurahan Panjehang	1 Unit	140.000.000,00			1 Tahun	140.000.000,00
4.01 - 4.1.1201 - 26.96	Pengadaan, Pembangunan, Pengembangan dan Pemeliharaan Sarana dan Prasarana Transportasi di Kelurahan Gaung Baru				384.000.000,00	APBD			384.000.000,00
		* Usulan SKPD			384.000.000,00				384.000.000,00
		Terbangunnya dan terpeliharanya sarana dan prasarana transportasi di Kelurahan Gaung Baru	Kelurahan Gaung Baru	2 Kegiatan	384.000.000,00			1 Tahun	384.000.000,00
4.01 - 4.1.1201 - 26.97	Pengadaan, Pembangunan, Pengembangan dan Pemeliharaan Sarana dan Prasarana Transportasi di Kelurahan Pager				250.000.000,00	APBD			250.000.000,00
		* Usulan SKPD			250.000.000,00				250.000.000,00
		Terbangunnya dan terpeliharanya sarana dan prasarana transportasi di Kelurahan Pager	Kelurahan Pager	1 Kegiatan	250.000.000,00			1 Tahun	250.000.000,00
4.01 - 4.1.1201 - 26.98	Pengadaan, Pembangunan, Pengembangan dan Pemeliharaan Sarana dan Prasarana Kesehatan di Kelurahan Pager				134.000.000,00	APBD			134.000.000,00
		* Usulan SKPD			134.000.000,00				134.000.000,00
		Terpeliharanya sarana dan prasarana kesehatan di Kelurahan Pager	Kelurahan Pager	1 Unit	134.000.000,00			1 Tahun	134.000.000,00
4.01 - 4.1.1201 - 26.99	Pengadaan, Pembangunan, Pengembangan dan Pemeliharaan Sarana dan Prasarana Transportasi di Kelurahan Petuk Barunai				384.000.000,00	APBD			384.000.000,00
		* Usulan SKPD			384.000.000,00				384.000.000,00
		Terbangunnya dan terpeliharanya sarana dan prasarana transportasi di Kelurahan Petuk Barunai	Kelurahan Petuk Barunai	5 Kegiatan	384.000.000,00			1 Tahun	384.000.000,00

Kode	Urusan/Bidang Urusan Pemerintahan Daerah Dan Program/Kegiatan	Indikator Kinerja Program/Kegiatan	Rencana Tahun 2020				Catatan Penting	Prakiraan Maju Rencana Tahun 2021	
			Lokasi	Target Capaian Kinerja	Kebutuhan Dana/pagu indikatif	Sumber Dana		Target Cap. Kinerja	Kebutuhan Dana/pagu indikatif
1	2	3	4	5	6	7	8	9	10
4.01 - 4.1.1201 - 26.100	Pengadaan, Pembangunan, Pengembangan dan Pemeliharaan Sarana dan Prasarana Transportasi di Kelurahan Mungku Baru				384.000.000,00	APBD			384.000.000,00
		* Usulan SKPD Terbangunnya dan terpeliharanya sarana dan prasarana transportasi di Kelurahan Mungku Baru	Kelurahan Mungku Baru	4 Kegiatan	384.000.000,00 384.000.000,00			1 Tahun	384.000.000,00 384.000.000,00
4.01 - 4.1.1201 - 26.101	Pengelolaan Kegiatan Lembaga Kemasyarakatan di Kelurahan Petuk Bukit				200.000.000,00	APBD			200.000.000,00
		* Usulan SKPD Terbangunnya sarana dan prasarana Lembaga Kemasyarakatan di Kelurahan Petuk Bukit	Kelurahan Petuk Bukit	1 Unit	200.000.000,00 200.000.000,00			1 Tahun	200.000.000,00 200.000.000,00
4.01 - 4.1.1201 - 26.102	Pengadaan, Pembangunan, Pengembangan dan Pemeliharaan Sarana dan Prasarana Kesehatan di Kelurahan Petuk Bukit				184.000.000,00	APBD			184.000.000,00
		* Usulan SKPD Terbangunnya sarana dan prasarana kesehatan di Kelurahan Petuk Bukit	Kelurahan Petuk Bukit	1 Unit	184.000.000,00 184.000.000,00			1 Tahun	184.000.000,00 184.000.000,00
4.01 - 4.1.1201 - 26.103	Pengadaan, Pembangunan, Pengembangan dan Pemeliharaan Sarana dan Prasarana Transportasi di Kelurahan Bukit Sua				384.000.000,00	APBD			384.000.000,00
		* Usulan SKPD Terbangunnya dan terpeliharanya sarana dan prasarana transportasi di kelurahan Bukit Sua	Kelurahan Bukit Sua	3 Kegiatan	384.000.000,00 384.000.000,00			1 Tahun	384.000.000,00 384.000.000,00
	Jumlah				6.614.589.950,00				5.502.725.535,00

# **RUMUSAN RENCANA PROGRAM DAN KEGIATAN PERANGKAT DAERAH TAHUN 2020 DAN PRAKIRAAN MAJU TAHUN 2021**

**NAMA OPD: DINAS PEMADAM KEBAKARAN DAN PENYELAMATAN**

Kode	Urusan/Bidang Urusan Pemerintahan Daerah Dan Program/Kegiatan	Indikator Kinerja Program/Kegiatan	Rencana Tahun 2020				Catatan Penting	Prakiraan Maju Rencana Tahun 2021	
			Lokasi	Target Capaian Kinerja	Kebutuhan Dana/pagu indikatif	Sumber Dana		Target Cap. Kinerja	Kebutuhan Dana/pagu indikatif
1	2	3	4	5	6	7	8	9	10
1.05 - 4.1.1501 - 1	PROGRAM PENINGKATAN PELAYANAN PEMERINTAH				3.696.331.575,00				4.665.000.000,00
1.05 - 4.1.1501 - 1.1	Penyediaan Jasa Komunikasi, Sumber Daya Air dan Listrik				110.000.000,00	APBD			112.000.000,00
		* Usulan SKPD			110.000.000,00				112.000.000,00
		Tersedianya jasa komunikasi sumder daya air dan listrik	Kota Palangka Raya	12 bulan	110.000.000,00			12 bulan	112.000.000,00
1.05 - 4.1.1501 - 1.2	Penyediaan Jasa Administrasi Keuangan				2.060.000.000,00	APBD			2.070.000.000,00
		* Usulan SKPD			2.060.000.000,00				2.070.000.000,00
		tersedianya jasa administrasi keuangan	Kota Palangka Raya	1 tahun	2.060.000.000,00			1 tahun	2.070.000.000,00
1.05 - 4.1.1501 - 1.3	Penyediaan Alat Tulis Kantor				24.000.000,00	APBD			24.000.000,00
		* Usulan SKPD			24.000.000,00				24.000.000,00
		tersedianya ATK	Kota Palangka Raya	1 tahun	24.000.000,00			1 tahun	24.000.000,00
1.05 - 4.1.1501 - 1.4	Penyediaan Barang Cetakn dan Penggandaan				20.000.450,00	APBD			250.000.000,00
		* Usulan SKPD			20.000.450,00				250.000.000,00
		tersedianya barang cetakan dan penggandaan	Kota Palangka Raya	1 tahun	20.000.450,00			1 tahun	250.000.000,00
1.05 - 4.1.1501 - 1.5	Penyediaan Komponen Instalasi Listrik/Penerangan Bangunan Kantor				5.000.000,00	APBD			10.000.000,00
		* Usulan SKPD			5.000.000,00				10.000.000,00
		tersedianya komponen listrik	Kota Palangka Raya	1 tahun	5.000.000,00			1 tahun	10.000.000,00
1.05 - 4.1.1501 - 1.6	Rapat-rapat Koordinasi dan Konsultasi ke Luar Daerah				200.000.000,00	APBD			250.000.000,00
		* Usulan SKPD			200.000.000,00				250.000.000,00
		teraksananya koordinasi dan konsultasi luar daerah	Kota Palangka Raya	1 tahun	200.000.000,00			1 tahun	250.000.000,00
1.05 - 4.1.1501 - 1.7	Rapat-rapat Koordinasi dan Konsultasi ke Dalam Daerah				40.000.000,00	APBD			50.000.000,00
		* Usulan SKPD			40.000.000,00				50.000.000,00
		teraksananya koordinasi dan konsultasi dalam daerah	Kota Palangka Raya	1 tahun	40.000.000,00			1 tahun	50.000.000,00
1.05 - 4.1.1501 - 1.8	Penyediaan Jasa Event Palangka Raya Fair				20.000.000,00	APBD			75.000.000,00
		* Usulan SKPD			20.000.000,00				75.000.000,00
		tersedianya jasa event Palangka Fair	Kota Palangka Raya	1 kegiatan	20.000.000,00			1 kegiatan	75.000.000,00

Kode	Urusan/Bidang Urusan Pemerintahan Daerah Dan Program/Kegiatan	Indikator Kinerja Program/Kegiatan	Rencana Tahun 2020				Catatan Penting	Prakiraan Maju Rencana Tahun 2021	
			Lokasi	Target Capaian Kinerja	Kebutuhan Dana/pagu indikatif	Sumber Dana		Target Cap. Kinerja	Kebutuhan Dana/pagu indikatif
1	2	3	4	5	6	7	8	9	10
1.05 - 4.1.1501 - 1.10	Pemeliharaan Rutin/Berkala Gedung Kantor				40.000.000,00	APBD			75.000.000,00
		* Usulan SKPD terpeliharanya gedung kantor	Kota Palangka Raya	1 tahun	40.000.000,00 40.000.000,00			1 tahun	75.000.000,00 75.000.000,00
1.05 - 4.1.1501 - 1.12	Pemeliharaan Rutin/Berkala Perlengkapan Gedung Kantor				15.000.000,00	APBD			20.000.000,00
		* Usulan SKPD Terpeliharanya Perlengkapan Kantor	Kota Palangka Raya	1 tahun	15.000.000,00 15.000.000,00			1 tahun	20.000.000,00 20.000.000,00
1.05 - 4.1.1501 - 1.14	Pengadaan Pakaian Khusus Hari-hari Tertentu				50.000.000,00	APBD			100.000.000,00
		* Usulan SKPD Terpenuhinya Pakaian Batik dan pakaian olah raga bagi pegawai damkar	Kota Palangka Raya	1 tahun	50.000.000,00 50.000.000,00			1 tahun	100.000.000,00 100.000.000,00
1.05 - 4.1.1501 - 1.15	Pengadaan Pakaian Dinas Beserta Perlengkapannya				110.000.000,00	APBD			250.000.000,00
		* Usulan SKPD Terpenuhinya Pakaian Dinas serta kelengkapannya	Kota Palangka Raya	1 kegiatan	110.000.000,00 110.000.000,00			1 kegiatan	250.000.000,00 250.000.000,00
1.05 - 4.1.1501 - 1.17	Penyusunan Laporan Capaian Kinerja dan Ikhtisar Realisasi Kinerja SKPD				10.000.000,00	APBD			14.000.000,00
		* Usulan SKPD Adanya Laporan kinerja, perencanaan	Kota Palangka Raya	1 tahun	10.000.000,00 10.000.000,00			1 tahun	14.000.000,00 14.000.000,00
1.05 - 4.1.1501 - 1.18	Penyusunan Pelaporan Keuangan				9.000.000,00	APBD			9.000.000,00
		* Usulan SKPD Adanya Laporan realisasi keuangan	Kota Palangka Raya	1 kegiatan	9.000.000,00 9.000.000,00			1 kegiatan	9.000.000,00 9.000.000,00
1.05 - 4.1.1501 - 1.21	Penyediaan Makanan dan Minuman				25.000.000,00	APBD			25.000.000,00
		* Usulan SKPD tersedianya konsumsi makanan minuman	Kota Palangka Raya	12 bulan	25.000.000,00 25.000.000,00			12 bulan	25.000.000,00 25.000.000,00
1.05 - 4.1.1501 - 1.25	Penyediaan Jasa Kebersihan Kantor				16.000.000,00	APBD			16.000.000,00
		* Usulan SKPD Tersedianya peralatan dan bahan kebersihan kantor	Kota Palangka Raya	1 tahun	16.000.000,00 16.000.000,00			1 tahun	16.000.000,00 16.000.000,00
1.05 - 4.1.1501 - 1.29	Penyediaan Jasa Pemeliharaan dan Perizinan Kendaraan Dinas/ Operasional				50.000.000,00	APBD			60.000.000,00
		* Usulan SKPD Terpeliharanya kendaraan dinas/operasional	Kota Palangka Raya	1 tahun	50.000.000,00 50.000.000,00			1 tahun	60.000.000,00 60.000.000,00
1.05 - 4.1.1501 - 1.33	Penyediaan Jasa Publikasi Media				8.000.000,00	APBD			25.000.000,00
		* Usulan SKPD Tersedianya jasa Publikasi Media	Kota Palangka Raya	1 tahun	8.000.000,00 8.000.000,00			1 tahun	25.000.000,00 25.000.000,00
1.05 - 4.1.1501 - 1.37	Pengadaan Perlengkapan Gedung Kantor				30.000.000,00	APBD			50.000.000,00



Kode	Urusan/Bidang Urusan Pemerintahan Daerah Dan Program/Kegiatan	Indikator Kinerja Program/Kegiatan	Rencana Tahun 2020				Catatan Penting	Prakiraan Maju Rencana Tahun 2021	
			Lokasi	Target Capaian Kinerja	Kebutuhan Dana/pagu indikatif	Sumber Dana		Target Cap. Kinerja	Kebutuhan Dana/pagu indikatif
1	2	3	4	5	6	7	8	9	10
		* Usulan SKPD tersedianya perlengkapan kantor	Kota Palangka Raya	1 tahun	30.000.000,00 30.000.000,00			1 tahun	50.000.000,00 50.000.000,00
1.05 - 4.1.1501 - 1.40	Pendidikan dan Pelatihan Pengembangan Sumber Daya Aparatur (Kontribusi Pelatihan dan Bimtek)				30.000.000,00	APBD			60.000.000,00
		* Usulan SKPD Persentase Aparatur yang ikut Diklat Pengembangan	Kota Palangka Raya	1 tahun	30.000.000,00 30.000.000,00			1 tahun	60.000.000,00 60.000.000,00
1.05 - 4.1.1501 - 1.50	Diklat Kepemimpinan Tingkat II, III, IV				10.000.000,00	APBD			10.000.000,00
		* Usulan SKPD Persentase ASN yang memiliki sertifikat dan Penjenjangan	Kota Palangka Raya	1 tahun	10.000.000,00 10.000.000,00			1 tahun	10.000.000,00 10.000.000,00
1.05 - 4.1.1501 - 1.73	Penyedia Bahan Bacaan dan Perundang - undangan				14.600.000,00	APBD			15.000.000,00
		* Usulan SKPD Terbayarnya tagihan koran/surat kabar/tabloid/majalah	Kota Palangka Raya	1 tahun	14.600.000,00 14.600.000,00			1 tahun	15.000.000,00 15.000.000,00
1.05 - 4.1.1501 - 1.80	Pemeliharaan Rutin/Berkala Peralatan Gedung Kantor				15.000.000,00	APBD			20.000.000,00
		* Usulan SKPD terpeliharanya peralatan gedung kantor	Kota Palangka Raya	12 bulan	15.000.000,00 15.000.000,00			12 bulan	20.000.000,00 20.000.000,00
1.05 - 4.1.1501 - 1.87	Rehabilitasi Sedang/Berat Gedung Kantor				50.000.000,00	APBD			75.000.000,00
		* Usulan SKPD terlaksananya rehab gedung kantor	Kota Palangka Raya	1 kegiatan	50.000.000,00 50.000.000,00			1 kegiatan	75.000.000,00 75.000.000,00
1.05 - 4.1.1501 - 1.89	Penyusunan Rencana dan Kegiatan				734.731.125,00	APBD			1.000.000.000,00
		* Usulan SKPD Tersedianya dokumen perencanaan, dan kegiatan penyusunan Peraturan tentang Pemadam Kebakaran serta biaya penjemputan bantuan mobil Damkar dari Jepang	Kota Palangka Raya	1 tahun	734.731.125,00 734.731.125,00			1 tahun	1.000.000.000,00 1.000.000.000,00
1.05 - 4.1.1501 - 25	PROGRAM PENINGKATAN KESIAPSIAGAAN DAN PENCEGAHAN BAHAYA KEBAKARAN				4.435.721.929,00				4.480.000.000,00
1.05 - 4.1.1501 - 25.1	Pengadaan Sarana dan Prasarana Pencegahan Bahaya Kebakaran				3.325.300.000,00	APBD			3.150.000.000,00
		* Usulan SKPD Tersedianya APD dan Mobil Tangki Foam Damkar	Kota Palangka Raya	1 tahun	2.875.300.000,00 2.875.300.000,00			1 tahun	3.150.000.000,00 3.150.000.000,00
		* Usulan Kecamatan Pengadaan Mesin Sedot Air dan Selang Penyemprot	(Rakumpit) Kelurahan Gaung Baru	1 paket	200.000.000,00 100.000.000,00			1 tahun	6.300.000.000,00 3.150.000.000,00
		Bantuan Peralatan TSAK	(Bukit Batu) Kelurahan Habaring Hurung	1 Paket	100.000.000,00			1 tahun	3.150.000.000,00

Kode	Urusan/Bidang Urusan Pemerintahan Daerah Dan Program/Kegiatan	Indikator Kinerja Program/Kegiatan	Rencana Tahun 2020				Catatan Penting	Prakiraan Maju Rencana Tahun 2021	
			Lokasi	Target Capaian Kinerja	Kebutuhan Dana/pagu indikatif	Sumber Dana		Target Cap. Kinerja	Kebutuhan Dana/pagu indikatif
1	2	3	4	5	6	7	8	9	10
		* Usulan Dewan Pembuatan Sumur Bor sebagai antisipasi kebakaran (Masa Sidang III)  Pengadaan Motor Roda Tiga sebagai Pengangkut alat pemadam kebakaran (Masa Sidang III)	Kelurahan Kameloh Baru (Kelurahan Kameloh Baru)  Kelurahan Kameloh Baru (Kelurahan Kameloh Baru)	1 paket  1 paket	250.000.000,00 150.000.000,00  100.000.000,00			1 tahun  1 tahun	6.300.000.000,00 3.150.000.000,00  3.150.000.000,00
1.05 - 4.1.1501 - 25.2	Pemeliharaan Sarana dan Prasarana Pencegahan Bahaya Kebakaran				125.000.000,00	APBD			150.000.000,00
		* Usulan SKPD Terpeliharanya peralatan dan perlengkapan pemadam kebakaran dan penyelamatan	Kota Palangka Raya	100 persen	125.000.000,00 125.000.000,00			100 persen	150.000.000,00 150.000.000,00
1.05 - 4.1.1501 - 25.3	Penanganan Siaga Darurat Kebakaran Hutan, Lahan, dan Pekarangan Musim Kemarau				100.000.000,00	APBD			125.000.000,00
		* Usulan SKPD Terlaksananya penanganan siaga darurat kebakaran hutan, lahan, pekarangan musim kemarau Kota Palangka Raya	Kota Palangka Raya	1 tahun	100.000.000,00 100.000.000,00			1 tahun	125.000.000,00 125.000.000,00
1.05 - 4.1.1501 - 25.4	Pengembangan Wilayah Manajemen Kebakaran Kota Palangka Raya				40.000.000,00	APBD			100.000.000,00
		* Usulan SKPD Tersedianya dokumen rencana induk sistem proteksi kebakaran dan WMK Kota P.Raya	Kota Palangka Raya	2 dokumen	40.000.000,00 40.000.000,00			2 dokumen	100.000.000,00 100.000.000,00
1.05 - 4.1.1501 - 25.5	Hubungan Teritorial dan Sektoral				30.000.000,00	APBD			35.000.000,00
		* Usulan SKPD Tersedianya Regulasi Hubungan Teritorial dan Sektoral	Kota Palangka Raya	1 tahun	30.000.000,00 30.000.000,00			1 tahun	35.000.000,00 35.000.000,00
1.05 - 4.1.1501 - 25.6	Penyediaan Alat Pendeteksi Dini Kebakaran				165.421.929,00	APBD			200.000.000,00
		* Usulan SKPD Adanya Alat Pendeteksi Dini	Kota Palangka Raya	1 tahun	165.421.929,00 165.421.929,00			1 tahun	200.000.000,00 200.000.000,00
1.05 - 4.1.1501 - 25.7	Pencegahan dan Pengendalian Bahaya Kebakaran				550.000.000,00	APBD			600.000.000,00
		* Usulan SKPD persentase pencegahan dan pengendalian kebakaran yang tertangani	Kota Palangka Raya	1 tahun	550.000.000,00 550.000.000,00			1 tahun	600.000.000,00 600.000.000,00
1.05 - 4.1.1501 - 25.8	Peningkatan Pelayanan Penanggulangan Kebakaran dan Penyelamatan				100.000.000,00	APBD			120.000.000,00
		* Usulan SKPD tingkat layanan penanggulangan kebakaran dan penyelamatan	Kota Palangka Raya	1 tahun	100.000.000,00 100.000.000,00			1 tahun	120.000.000,00 120.000.000,00
1.05 - 4.1.1501 - 26	PROGRAM PENINGKATAN PENYELAMATAN (RESCUE) DAN EVAKUASI KORBAN				210.000.000,00				335.000.000,00
1.05 - 4.1.1501 - 26.1	Pengendalian Operasi Penyelamatan/Evakuasi				100.000.000,00	APBD			200.000.000,00
		* Usulan SKPD			100.000.000,00				200.000.000,00

Kode	Urusan/Bidang Urusan Pemerintahan Daerah Dan Program/Kegiatan	Indikator Kinerja Program/Kegiatan	Rencana Tahun 2020				Catatan Penting	Prakiraan Maju Rencana Tahun 2021	
			Lokasi	Target Capaian Kinerja	Kebutuhan Dana/pagu indikatif	Sumber Dana		Target Cap. Kinerja	Kebutuhan Dana/pagu indikatif
1	2	3	4	5	6	7	8	9	10
		Meningkatnya pelayanan penyelamatan (rescue) terhadap korban dan yang terdampak	Kota Palangka Raya	100 %	100.000.000,00			100 %	200.000.000,00
1.05 - 4.1.1501 - 26.2	Penyediaan Pos Jaga Rescue (Penyelamatan)				75.000.000,00	APBD			95.000.000,00
		* Usulan SKPD			75.000.000,00				95.000.000,00
		Tersedianya Pos Jaga Rescue	Kota Palangka Raya	1 tahun	75.000.000,00			1 tahun	95.000.000,00
1.05 - 4.1.1501 - 26.3	Perlindungan Hak-Hak Sipil				35.000.000,00	APBD			40.000.000,00
		* Usulan SKPD			35.000.000,00				40.000.000,00
		Terpenuhinya perlindungan hak-hak sipil	Kota Palangka Raya	1 tahun	35.000.000,00			1 tahun	40.000.000,00
<b>1.05 - 4.1.1501 - 27</b>	<b>PROGRAM PEMBERDAYAAN MASYARAKAT DALAM KESIAPSIAGAAN KEBAKARAN</b>				<b>200.000.000,00</b>				<b>220.000.000,00</b>
1.05 - 4.1.1501 - 27.1	Sosialisasi Norma, Standar, Prosedur Dan Manual Pencegahan Bahaya Kebakaran dan Penyelamatan				100.000.000,00	APBD			100.000.000,00
		* Usulan SKPD			100.000.000,00				100.000.000,00
		persentase masyarakat yang tanggap pencegahan kebakaran dan penyelamatan	Kota Palangka Raya	300 orang	100.000.000,00			300 orang	100.000.000,00
1.05 - 4.1.1501 - 27.2	Pengawasan Pelaksanaan Kebijakan Pencegahan Kebakaran				30.000.000,00	APBD			30.000.000,00
		* Usulan SKPD			30.000.000,00				30.000.000,00
		Terlaksananya pengawasan kebijakan pencegahan kebakaran	Kota Palangka Raya	1 tahun	30.000.000,00			1 tahun	30.000.000,00
1.05 - 4.1.1501 - 27.3	Kegiatan Pendidikan dan Pelatihan Pertolongan dan Pencegahan Kebakaran				35.000.000,00	APBD			50.000.000,00
		* Usulan SKPD			35.000.000,00				50.000.000,00
		tersedianya petugas Damkar yang terlatih	Kota Palangka Raya	1 tahun	35.000.000,00			1 tahun	50.000.000,00
1.05 - 4.1.1501 - 27.4	Penyuluhan Pencegahan Bahaya Kebakaran				35.000.000,00	APBD			40.000.000,00
		* Usulan SKPD			35.000.000,00				40.000.000,00
		Tingkat Layanan Penyuluhan Pencegahan dan penanggulangan bencana dan kebakaran	Kota Palangka Raya	1 tahun	35.000.000,00			1 tahun	40.000.000,00
	<b>Jumlah</b>				<b>8.542.053.504,00</b>				<b>9.700.000.000,00</b>

# **RUMUSAN RENCANA PROGRAM DAN KEGIATAN PERANGKAT DAERAH TAHUN 2020 DAN PRAKIRAAN MAJU TAHUN 2021**

**NAMA OPD: BADAN PENANGGULANGAN BENCANA DAERAH**

Kode	Urusan/Bidang Urusan Pemerintahan Daerah Dan Program/Kegiatan	Indikator Kinerja Program/Kegiatan	Rencana Tahun 2020				Catatan Penting	Prakiraan Maju Rencana Tahun 2021	
			Lokasi	Target Capaian Kinerja	Kebutuhan Dana/pagu indikatif	Sumber Dana		Target Cap. Kinerja	Kebutuhan Dana/pagu indikatif
1	2	3	4	5	6	7	8	9	10
1.05 - 4.1.1601 - 1	PROGRAM PENINGKATAN PELAYANAN PEMERINTAH				3.196.145.000,00				3.196.145.000,00
1.05 - 4.1.1601 - 1.1	Penyediaan Jasa Komunikasi, Sumber Daya Air dan Listrik				50.000.000,00	APBD			50.000.000,00
		* Usulan SKPD			50.000.000,00				50.000.000,00
		Sumber Daya Komunikasi Air dan Listrik	Kota Palangka Raya	12 Bulan	50.000.000,00			12 Bulan	50.000.000,00
1.05 - 4.1.1601 - 1.2	Penyediaan Jasa Administrasi Keuangan				850.145.000,00	APBD			850.145.000,00
		* Usulan SKPD			850.145.000,00				850.145.000,00
		Jumlah Pegawai Yang Menerima Honorarium dan Insentif	Kota Palangka Raya	12 Bulan	850.145.000,00			12 Bulan	850.145.000,00
1.05 - 4.1.1601 - 1.3	Penyediaan Alat Tulis Kantor				20.000.000,00	APBD			20.000.000,00
		* Usulan SKPD			20.000.000,00				20.000.000,00
		Jumlah Alat Tulis Kantor	Kota Palangka Raya	12 Bulan	20.000.000,00			12 Bulan	20.000.000,00
1.05 - 4.1.1601 - 1.4	Penyediaan Barang Cetak dan Penggandaan				12.000.000,00	APBD			12.000.000,00
		* Usulan SKPD			12.000.000,00				12.000.000,00
		Jumlah Barang Cetak dan Penggandaan Yang di Cetak	Kota Palangka Raya	12 Bulan	12.000.000,00			12 Bulan	12.000.000,00
1.05 - 4.1.1601 - 1.5	Penyediaan Komponen Instalasi Listrik/Penerangan Bangunan Kantor				5.000.000,00	APBD			5.000.000,00
		* Usulan SKPD			5.000.000,00				5.000.000,00
		Tersedianya Instalasi Listrik dan Penerangan	Kota Palangka Raya	12 Bulan	5.000.000,00			12 Bulan	5.000.000,00
1.05 - 4.1.1601 - 1.6	Rapat-rapat Koordinasi dan Konsultasi ke Luar Daerah				300.000.000,00	APBD			300.000.000,00
		* Usulan SKPD			300.000.000,00				300.000.000,00
		Jumlah Koordinasi dan Konsultasi Luar Daerah	Kota Palangka Raya	12 Bulan	300.000.000,00			12 Bulan	300.000.000,00
1.05 - 4.1.1601 - 1.7	Rapat-rapat Koordinasi dan Konsultasi ke Dalam Daerah				90.000.000,00	APBD			90.000.000,00
		* Usulan SKPD			90.000.000,00				90.000.000,00
		Jumlah Konsultasi dan Koordinasi dalam Daerah	Kota Palangka Raya	12 Bulan	90.000.000,00			12 Bulan	90.000.000,00
1.05 - 4.1.1601 - 1.8	Penyediaan Jasa Event Palangka Raya Fair				105.000.000,00	APBD			105.000.000,00
		* Usulan SKPD			105.000.000,00				105.000.000,00
		Terselenggaranya Pameran Palangka Raya	Kota Palangka Raya	12 Bulan	105.000.000,00			12 Bulan	105.000.000,00

Kode	Urusan/Bidang Urusan Pemerintahan Daerah Dan Program/Kegiatan	Indikator Kinerja Program/Kegiatan	Rencana Tahun 2020				Catatan Penting	Prakiraan Maju Rencana Tahun 2021	
			Lokasi	Target Capaian Kinerja	Kebutuhan Dana/pagu indikatif	Sumber Dana		Target Cap. Kinerja	Kebutuhan Dana/pagu indikatif
1	2	3	4	5	6	7	8	9	10
1.05 - 4.1.1601 - 1.10	Pemeliharaan Rutin/Berkala Gedung Kantor				16.000.000,00	APBD			16.000.000,00
		* Usulan SKPD Tersedianya Bahan Pemeliharaan Gedung kantor	Kota Palangka Raya	12 Bulan	16.000.000,00 16.000.000,00			12 Bulan	16.000.000,00 16.000.000,00
1.05 - 4.1.1601 - 1.12	Pemeliharaan Rutin/Berkala Perlengkapan Gedung Kantor				10.000.000,00	APBD			10.000.000,00
		* Usulan SKPD Perbaikan dan Perawatan Peralatan Kantor	Kota Palangka Raya	12 Bulan	10.000.000,00 10.000.000,00			12 Bulan	10.000.000,00 10.000.000,00
1.05 - 4.1.1601 - 1.13	Pengadaan Kendaraan Dinas/Operasional				750.000.000,00	APBD			750.000.000,00
		* Usulan SKPD Tersedianya kendaraan dinas roda empat dan roda dua	Kota Palangka Raya	4 Unit	750.000.000,00 750.000.000,00			4 unit	750.000.000,00 750.000.000,00
1.05 - 4.1.1601 - 1.17	Penyusunan Laporan Capaian Kinerja dan Ikhtisar Realisasi Kinerja SKPD				6.000.000,00	APBD			6.000.000,00
		* Usulan SKPD Tersedianya Laporan Kinerja SOPD	Kota Palangka Raya	12 Bulan	6.000.000,00 6.000.000,00			12 Bulan	6.000.000,00 6.000.000,00
1.05 - 4.1.1601 - 1.21	Penyediaan Makanan dan Minuman				15.000.000,00	APBD			15.000.000,00
		* Usulan SKPD Tersedianya Makanan dan Minuman Pegawai	Kota Palangka Raya	12 Bulan	15.000.000,00 15.000.000,00			12 Bulan	15.000.000,00 15.000.000,00
1.05 - 4.1.1601 - 1.25	Penyediaan Jasa Kebersihan Kantor				2.500.000,00	APBD			2.500.000,00
		* Usulan SKPD Jumlah Gedung yang Mendapatkan Jasa Kebersihan	Kota Palangka Raya	12 Bulan	2.500.000,00 2.500.000,00			12 Bulan	2.500.000,00 2.500.000,00
1.05 - 4.1.1601 - 1.29	Penyediaan Jasa Pemeliharaan dan Perizinan Kendaraan Dinas/ Operasional				50.000.000,00	APBD			50.000.000,00
		* Usulan SKPD Jumlah Kendaraan Dinas Yang Mendapat Pemeliharaan dan Perawatan	Kota Palangka Raya	12 Bulan	50.000.000,00 50.000.000,00			12 Bulan	50.000.000,00 50.000.000,00
1.05 - 4.1.1601 - 1.33	Penyediaan Jasa Publikasi Media				5.000.000,00	APBD			5.000.000,00
		* Usulan SKPD Tersedianya Dokumen Jasa Publikasi	Kota Palangka Raya	12 Bulan	5.000.000,00 5.000.000,00			12 Bulan	5.000.000,00 5.000.000,00
1.05 - 4.1.1601 - 1.40	Pendidikan dan Pelatihan Pengembangan Sumber Daya Aparatur (Kontribusi Pelatihan dan Bimtek)				100.000.000,00	APBD			100.000.000,00
		* Usulan SKPD Kemampuan dan Pengetahuan Aparatur BPBD	Kota Palangka Raya	12 Bulan	100.000.000,00 100.000.000,00			12 Bulan	100.000.000,00 100.000.000,00
1.05 - 4.1.1601 - 1.73	Penyedia Bahan Bacaan dan Perundang - undangan				5.000.000,00	APBD			5.000.000,00
		* Usulan SKPD Jumlah Bahan Bacaan	Kota Palangka Raya	12 Bulan	5.000.000,00 5.000.000,00			12 Bulan	5.000.000,00 5.000.000,00

Kode	Urusan/Bidang Urusan Pemerintahan Daerah Dan Program/Kegiatan	Indikator Kinerja Program/Kegiatan	Rencana Tahun 2020				Catatan Penting	Prakiraan Maju Rencana Tahun 2021	
			Lokasi	Target Capaian Kinerja	Kebutuhan Dana/pagu indikatif	Sumber Dana		Target Cap. Kinerja	Kebutuhan Dana/pagu indikatif
1	2	3	4	5	6	7	8	9	10
1.05 - 4.1.1601 - 1.81	Penyediaan Jasa Peralatan dan Perlengkapan Kantor				768.500.000,00	APBD			768.500.000,00
		* Usulan SKPD			768.500.000,00				768.500.000,00
		Tersedianya peralatan dan perlengkapan kantor	Kota Palangka Raya	12 Bulan	768.500.000,00			12 Bulan	768.500.000,00
1.05 - 4.1.1601 - 1.89	Penyusunan Rencana dan Kegiatan				13.500.000,00	APBD			13.500.000,00
		* Usulan SKPD			13.500.000,00				13.500.000,00
		Tersedianya Dokumen Rencana Kerja	Kota Palangka Raya	12 Bulan	13.500.000,00			12 Bulan	13.500.000,00
1.05 - 4.1.1601 - 1.94	Penyusunan RKA, RKAP, DPA dan LKIP				15.000.000,00	APBD			15.000.000,00
		* Usulan SKPD			15.000.000,00				15.000.000,00
		Tersusunnya Laporan Perencanaan	Kota Palangka Raya	12 Bulan	15.000.000,00			12 Bulan	15.000.000,00
1.05 - 4.1.1601 - 1.95	Penyusunan Laporan Barang Milik Daerah				7.500.000,00	APBD			7.500.000,00
		* Usulan SKPD			7.500.000,00				7.500.000,00
		Terdapatnya Laporan Barang Milik Daerah	Kota Palangka Raya	12 Bulan	7.500.000,00			12 Bulan	7.500.000,00
<b>1.05 - 4.1.1601 - 21</b>	<b>PROGRAM REHABILITASI DAN REKONSTRUKSI</b>				<b>105.000.000,00</b>				<b>105.000.000,00</b>
1.05 - 4.1.1601 - 21.1	Penyusunan Program dan Rencana Rehabilitasi dan Rekontruksi				40.000.000,00	APBD			40.000.000,00
		* Usulan SKPD			40.000.000,00				40.000.000,00
		Pulihnya Kondisi Fisik Infrastruktur Masyarakat Yang Terdampak Bencana	Kota Palangka Raya	12 Bulan	40.000.000,00			12 Bulan	40.000.000,00
1.05 - 4.1.1601 - 21.2	Penyusunan Laporan Pasca Bencana				15.000.000,00	APBD			15.000.000,00
		* Usulan SKPD			15.000.000,00				15.000.000,00
		Survey Lokasi Yang Terdampak Kerusakan Infrastruktur Pasca Bencana	Kota Palangka Raya	12 Bulan	15.000.000,00			12 Bulan	15.000.000,00
1.05 - 4.1.1601 - 21.3	Koordinasi Penyelenggaraan Rehabilitasi dan Rekontruksi				50.000.000,00	APBD			50.000.000,00
		* Usulan SKPD			50.000.000,00				50.000.000,00
		Rapat Koordinasi Dengan SOPD Teknis Terkait	Kota Palangka Raya	12 Bulan	50.000.000,00			12 Bulan	50.000.000,00
<b>1.05 - 4.1.1601 - 22</b>	<b>PROGRAM PENGENDALIAN PENCEMARAN DAN PERUSAKAN LINGKUNGAN HIDUP</b>				<b>300.000.000,00</b>				<b>300.000.000,00</b>
1.05 - 4.1.1601 - 22.1	Posko Penanggulangan Kebakaran Hutan, Lahan dan Perkarangan				300.000.000,00	APBD			300.000.000,00
		* Usulan SKPD			300.000.000,00				300.000.000,00
		Terlaksananya Pencegahan dan Penanggulangan Bencana	Kota Palangka Raya	12 Bulan	300.000.000,00			12 Bulan	300.000.000,00
<b>1.05 - 4.1.1601 - 24</b>	<b>PROGRAM PENANGGULANGAN BENCANA</b>				<b>587.883.833,00</b>				<b>420.633.833,00</b>
1.05 - 4.1.1601 - 24.1	Perencanaan dan Pengawasan Penyediaan Rambu Evakuasi, Papan Peringatan dan Informasi Bencana Kota Palangka Raya				50.000.000,00	APBD			50.000.000,00
		* Usulan SKPD			50.000.000,00				50.000.000,00

Kode	Urusan/Bidang Urusan Pemerintahan Daerah Dan Program/Kegiatan	Indikator Kinerja Program/Kegiatan	Rencana Tahun 2020				Catatan Penting	Prakiraan Maju Rencana Tahun 2021	
			Lokasi	Target Capaian Kinerja	Kebutuhan Dana/pagu indikatif	Sumber Dana		Target Cap. Kinerja	Kebutuhan Dana/pagu indikatif
1	2	3	4	5	6	7	8	9	10
		Berkurangnya Resiko Dampak Bencana	Kota Palangka Raya	12 Bulan	50.000.000,00			12 Bulan	50.000.000,00
1.05 - 4.1.1601 - 24.2	Pengadaan dan Distribusi Logistik Bencana				132.633.833,00	APBD			132.633.833,00
		* Usulan SKPD			132.633.833,00				132.633.833,00
		Tercukupinya Kebutuhan Pokok	Kota Palangka Raya	12 Bulan	132.633.833,00			12 Bulan	132.633.833,00
1.05 - 4.1.1601 - 24.3	Pemberdayaan Masyarakat Dalam Kesiapsiagaan Menghadapi Bencana				242.250.000,00	APBD			75.000.000,00
		* Usulan SKPD			242.250.000,00				75.000.000,00
		Terciptanya Rasa Aman dan Mempunyai Kemampuan Menghadapi Bencana	Kota Palangka Raya	12 Bulan	242.250.000,00			12 Bulan	75.000.000,00
1.05 - 4.1.1601 - 24.4	Kajian Risiko Bencana Karhutla				12.500.000,00	APBD			12.500.000,00
		* Usulan SKPD			12.500.000,00				12.500.000,00
		Tertanganinya Lahan-Lahan Yang Mudah Terbakar	Kota Palangka Raya	12 Bulan	12.500.000,00			12 Bulan	12.500.000,00
1.05 - 4.1.1601 - 24.5	Kajian Kontijensi Bencana				12.500.000,00	APBD			12.500.000,00
		* Usulan SKPD			12.500.000,00				12.500.000,00
		Tersedianya Dokumen Informasi Untuk Bencana Yang Terjadi di Kota Palangka Raya	Kota Palangka Raya	12 Bulan	12.500.000,00			12 Bulan	12.500.000,00
1.05 - 4.1.1601 - 24.6	Edukasi PPRB Road Show Sekolah se-Kota Palangka Raya				58.000.000,00	APBD			58.000.000,00
		* Usulan SKPD			58.000.000,00				58.000.000,00
		Terciptanya Lingkungan Pendidikan di Kota Palangka Raya yang siap menghadapi Bencana	Kota Palangka Raya	12 Bulan	58.000.000,00			12 Bulan	58.000.000,00
1.05 - 4.1.1601 - 24.7	Hari Kesiapsiagaan Bencana Nasional (HKB)				80.000.000,00	APBD			80.000.000,00
		* Usulan SKPD			80.000.000,00				80.000.000,00
		Kesiapan dalam Melaksanakan kegiatan Simulasi Menanggulangi Bencana	Kota Palangka Raya	12 Bulan	80.000.000,00			12 Bulan	80.000.000,00
	<b>Jumlah</b>				<b>4.189.028.833,00</b>				<b>4.021.778.833,00</b>

# **RUMUSAN RENCANA PROGRAM DAN KEGIATAN PERANGKAT DAERAH TAHUN 2020 DAN PRAKIRAAN MAJU TAHUN 2021**

NAMA OPD: INSPEKTORAT KOTA

Kode	Urusan/Bidang Urusan Pemerintahan Daerah Dan Program/Kegiatan	Indikator Kinerja Program/Kegiatan	Rencana Tahun 2020				Catatan Penting	Prakiraan Maju Rencana Tahun 2021	
			Lokasi	Target Capaian Kinerja	Kebutuhan Dana/pagu indikatif	Sumber Dana		Target Cap. Kinerja	Kebutuhan Dana/pagu indikatif
1	2	3	4	5	6	7	8	9	10
4.02 - 4.2.0101 - 1	PROGRAM PENINGKATAN PELAYANAN PEMERINTAH				1.883.707.000,00				2.692.242.392,00
4.02 - 4.2.0101 - 1.1	Penyediaan Jasa Komunikasi, Sumber Daya Air dan Listrik				236.500.000,00	APBD			260.150.000,00
		* Usulan SKPD			236.500.000,00				260.150.000,00
		Terpenuhinya Jasa Listrik, Air, Telp dan Speedy	Kota Palangka Raya	12 Bulan	236.500.000,00			100 %	260.150.000,00
4.02 - 4.2.0101 - 1.2	Penyediaan Jasa Administrasi Keuangan				579.052.084,00	APBD			799.568.000,00
		* Usulan SKPD			579.052.084,00				799.568.000,00
		Terpenuhinya Honorarium PTT, Pengelola Administrasi Keuangan dan Operator Aplikasi	Kota Palangka Raya	45 Orang	579.052.084,00			100 %	799.568.000,00
4.02 - 4.2.0101 - 1.3	Penyediaan Alat Tulis Kantor				60.000.000,00	APBD			233.091.370,00
		* Usulan SKPD			60.000.000,00				233.091.370,00
		Tersedianya Alat Tulis Kantor	Kota Palangka Raya	80 %	60.000.000,00			100 %	233.091.370,00
4.02 - 4.2.0101 - 1.4	Penyediaan Barang Cetak dan Penggandaan				50.000.000,00	APBD			216.428.344,00
		* Usulan SKPD			50.000.000,00				216.428.344,00
		Meningkatnya Administrasi Perkantoran	Kota Palangka Raya	100 %	50.000.000,00			100 %	216.428.344,00
4.02 - 4.2.0101 - 1.5	Penyediaan Komponen Instalasi Listrik/Penerangan Bangunan Kantor				29.287.500,00	APBD			32.216.250,00
		* Usulan SKPD			29.287.500,00				32.216.250,00
		Prosentase terpenuhinya komponen peralatan instalasi listrik dan penerangan bangunan kantor	Kota Palangka Raya	100 %	29.287.500,00			100 %	32.216.250,00
4.02 - 4.2.0101 - 1.6	Rapat-rapat Koordinasi dan Konsultasi ke Luar Daerah				200.000.000,00	APBD			332.334.270,00
		* Usulan SKPD			200.000.000,00				332.334.270,00
		Meningkatnya Prosentase Pelaksanaan Program dan Kegiatan Koordinasi, Konsultasi Pengawasan dan Pemantauan	Kota Palangka Raya	100 %	200.000.000,00			100 %	332.334.270,00
4.02 - 4.2.0101 - 1.7	Rapat-rapat Koordinasi dan Konsultasi ke Dalam Daerah				66.085.916,00	APBD			72.694.508,00
		* Usulan SKPD			66.085.916,00				72.694.508,00
		Meningkatnya Prosentase Pelaksanaan Program dan Kegiatan Koordinasi, Konsultasi Pengawasan dan Pemantauan	Kota Palangka Raya	100 %	66.085.916,00			100 %	72.694.508,00



Kode	Urusan/Bidang Urusan Pemerintahan Daerah Dan Program/Kegiatan	Indikator Kinerja Program/Kegiatan	Rencana Tahun 2020				Catatan Penting	Prakiraan Maju Rencana Tahun 2021	
			Lokasi	Target Capaian Kinerja	Kebutuhan Dana/pagu indikatif	Sumber Dana		Target Cap. Kinerja	Kebutuhan Dana/pagu indikatif
1	2	3	4	5	6	7	8	9	10
4.02 - 4.2.0101 - 1.8	Penyediaan Jasa Event Palangka Raya Fair				58.300.000,00	APBD			64.130.000,00
		* Usulan SKPD			58.300.000,00				64.130.000,00
		Terlaksananya Jasa Event Palangka Raya Fair	Kota Palangka Raya	1 Kali Pameran	58.300.000,00			100 %	64.130.000,00
4.02 - 4.2.0101 - 1.10	Pemeliharaan Rutin/Berkala Gedung Kantor				10.000.000,00	APBD			15.000.000,00
		* Usulan SKPD			10.000.000,00				15.000.000,00
		Terpeliharanya Gedung Kantor	Kota Palangka Raya	100 %	10.000.000,00			100 %	15.000.000,00
4.02 - 4.2.0101 - 1.11	Pemeliharaan Rutin/Berkala Kendaraan Dinas/Operasional				100.000.000,00	APBD			130.000.000,00
		* Usulan SKPD			100.000.000,00				130.000.000,00
		Tersedianya pemeliharaan rutin/berkala kendaraan dinas/operasional	Kota Palangka Raya	12 Unit	100.000.000,00			100 %	130.000.000,00
4.02 - 4.2.0101 - 1.14	Pengadaan Pakaian Khusus Hari-hari Tertentu				39.000.000,00	APBD			50.000.000,00
		* Usulan SKPD			39.000.000,00				50.000.000,00
		Tersedianya Pakaian Kerja Pegawai	Kota Palangka Raya	10 %	39.000.000,00			100 %	50.000.000,00
4.02 - 4.2.0101 - 1.17	Penyusunan Laporan Capaian Kinerja dan Ikhtisar Realisasi Kinerja SKPD				20.020.000,00	APBD			22.022.000,00
		* Usulan SKPD			20.020.000,00				22.022.000,00
		Tersedianya Dokumen Laporan Capaian Kinerja SKPD	Kota Palangka Raya	29 Dokumen Laporan	20.020.000,00			100 %	22.022.000,00
4.02 - 4.2.0101 - 1.19	Penyusunan Program dan Rencana Kerja				37.950.000,00	APBD			41.745.000,00
		* Usulan SKPD			37.950.000,00				41.745.000,00
		Tersedianya Dokumen Perencanaan	Kota Palangka Raya	100 %	37.950.000,00			100 %	41.745.000,00
4.02 - 4.2.0101 - 1.21	Penyediaan Makanan dan Minuman				69.432.000,00	APBD			76.375.200,00
		* Usulan SKPD			69.432.000,00				76.375.200,00
		Tersedianya Makanan dan Minuman Bagi Pegawai dan Tamu Inspektorat	Kota Palangka Raya	20 Kali Rapat/ Pertemuan	69.432.000,00			100 %	76.375.200,00
4.02 - 4.2.0101 - 1.24	Penyediaan Jasa Surat Menyurat				14.190.000,00	APBD			15.609.000,00
		* Usulan SKPD			14.190.000,00				15.609.000,00
		Kelancaran Administrasi	Kota Palangka Raya	100 %	14.190.000,00			100 %	15.609.000,00
4.02 - 4.2.0101 - 1.25	Penyediaan Jasa Kebersihan Kantor				59.889.500,00	APBD			65.878.450,00
		* Usulan SKPD			59.889.500,00				65.878.450,00
		Tersedianya Jasa Kebersihan Kantor	Kota Palangka Raya	100 %	59.889.500,00			100 %	65.878.450,00
4.02 - 4.2.0101 - 1.37	Pengadaan Perlengkapan Gedung Kantor				244.000.000,00	APBD			250.000.000,00
		* Usulan SKPD			244.000.000,00				250.000.000,00
		Meningkatnya sarana dan prasarana aparatur	Kota Palangka Raya	100 %	244.000.000,00			100 %	250.000.000,00

Kode	Urusan/Bidang Urusan Pemerintahan Daerah Dan Program/Kegiatan	Indikator Kinerja Program/Kegiatan	Rencana Tahun 2020				Catatan Penting	Prakiraan Maju Rencana Tahun 2021	
			Lokasi	Target Capaian Kinerja	Kebutuhan Dana/pagu indikatif	Sumber Dana		Target Cap. Kinerja	Kebutuhan Dana/pagu indikatif
1	2	3	4	5	6	7	8	9	10
4.02 - 4.2.0101 - 1.80	Pemeliharaan Rutin/Berkala Peralatan Gedung Kantor				10.000.000,00	APBD			15.000.000,00
		* Usulan SKPD			10.000.000,00				15.000.000,00
		Terlaksananya pemeliharaan peralatan gedung kantor	Kota Palangka Raya	100 %	10.000.000,00			100 %	15.000.000,00
<b>4.02 - 4.2.0101 - 15</b>	<b>PROGRAM PENINGKATAN KUALITAS KINERJA PEMERINTAH</b>				<b>287.540.000,00</b>				<b>316.294.000,00</b>
4.02 - 4.2.0101 - 15.1	Penilaian Maturitas SPIP				77.000.000,00	APBD			84.700.000,00
		* Usulan SKPD			77.000.000,00				84.700.000,00
		Daftar Resiko SOPD di lingkungan Pemerintah Kota Palangka Raya dan Laporan Penilaian Survei Integritas Pemerintah Kota Palangka Raya	Kota Palangka Raya	36 SOPD	77.000.000,00			36 SOPD	84.700.000,00
4.02 - 4.2.0101 - 15.2	Evaluasi Lakip				167.090.000,00	APBD			183.799.000,00
		* Usulan SKPD			167.090.000,00				183.799.000,00
		Nilai LAKIP SOPD	Kota Palangka Raya	80 %	167.090.000,00			90 %	183.799.000,00
4.02 - 4.2.0101 - 15.3	Reviu LKIP Pemerintah Kota Palangka Raya				15.950.000,00	APBD			17.545.000,00
		* Usulan SKPD			15.950.000,00				17.545.000,00
		Terukurnya Kualitas LKIP Pemerintah Kota Palangka Raya	Kota Palangka Raya	80 %	15.950.000,00			90 %	17.545.000,00
4.02 - 4.2.0101 - 15.4	Coaching Clinic/ Consulting				27.500.000,00	APBD			30.250.000,00
		* Usulan SKPD			27.500.000,00				30.250.000,00
		Tersedianya Fasilitas Konsultasi	Kota Palangka Raya	100 %	27.500.000,00			100 %	30.250.000,00
<b>4.02 - 4.2.0101 - 16</b>	<b>PROGRAM PENINGKATAN SISTEM PENGAWASAN INTERNAL</b>				<b>1.530.435.000,00</b>				<b>1.683.478.500,00</b>
4.02 - 4.2.0101 - 16.1	Pelaksanaan Pengawasan Internal Secara Berkala				385.000.000,00	APBD			423.500.000,00
		* Usulan SKPD			385.000.000,00				423.500.000,00
		Terwujudnya LHP dan PKPT	Kota Palangka Raya	100 %	385.000.000,00			100 %	423.500.000,00
4.02 - 4.2.0101 - 16.2	Tindak Lanjut Hasil Temuan Pengawasan				117.700.000,00	APBD			129.470.000,00
		* Usulan SKPD			117.700.000,00				129.470.000,00
		Meningkatnya Progres Monitoring Tindak Lanjut Rekomendasi Hasil Pemeriksaan dan Terlaksananya Rekonsiliasi Progres	Kota Palangka Raya	100 %	117.700.000,00			100 %	129.470.000,00
4.02 - 4.2.0101 - 16.3	Gelar Pengawasan dan Penyelesaian Tindak Lanjut				60.995.000,00	APBD			67.094.500,00
		* Usulan SKPD			60.995.000,00				67.094.500,00
		Melaksanakan Program Pengawasan	Kota Palangka Raya	100 %	60.995.000,00			100 %	67.094.500,00
4.02 - 4.2.0101 - 16.4	Ekspose Pengawasan				9.900.000,00	APBD			10.890.000,00
		* Usulan SKPD			9.900.000,00				10.890.000,00
		Meningkatkan Wawasan dan Pengetahuan APIP	Kota Palangka Raya	100 %	9.900.000,00			100 %	10.890.000,00

Kode	Urusan/Bidang Urusan Pemerintahan Daerah Dan Program/Kegiatan	Indikator Kinerja Program/Kegiatan	Rencana Tahun 2020				Catatan Penting	Prakiraan Maju Rencana Tahun 2021	
			Lokasi	Target Capaian Kinerja	Kebutuhan Dana/pagu indikatif	Sumber Dana		Target Cap. Kinerja	Kebutuhan Dana/pagu indikatif
1	2	3	4	5	6	7	8	9	10
4.02 - 4.2.0101 - 16.5	Review Terhadap Laporan Keuangan Pemerintah				123.860.000,00	APBD			136.246.000,00
		* Usulan SKPD Laporan Hasil Reviu	Kota Palangka Raya	100 %	123.860.000,00 123.860.000,00			90 %	136.246.000,00 136.246.000,00
4.02 - 4.2.0101 - 16.6	Kegiatan Pengawasan dan Pemberantasan Pungutan Liar dalam Penyelenggaraan Pemerintah				274.450.000,00	APBD			301.895.000,00
		* Usulan SKPD Laporan Hasil Pengawasan dan Pemberantasan Pungli	Kota Palangka Raya	4 Laporan	274.450.000,00 274.450.000,00			4 Laporan	301.895.000,00 301.895.000,00
4.02 - 4.2.0101 - 16.7	Sistem Informasi Manajemen Tindak Lanjut Pemeriksaan (E-follow up) Kota Palangka Raya				85.800.000,00	APBD			94.380.000,00
		* Usulan SKPD Laporan Tindak Lanjut Pemeriksaan	Kota Palangka Raya	12 Laporan	85.800.000,00 85.800.000,00			12 Laporan	94.380.000,00 94.380.000,00
4.02 - 4.2.0101 - 16.8	Review atas Dokumen Perencanaan Pembangunan dan Anggaran Daerah Tahunan				213.730.000,00	APBD			235.103.000,00
		* Usulan SKPD Terukurnya Kualitas Dokumen Perencanaan Pembangunan dan Anggaran Daerah Pemerintah Kota Palangka Raya	Kota Palangka Raya	80 %	213.730.000,00 213.730.000,00			100 %	235.103.000,00 235.103.000,00
4.02 - 4.2.0101 - 16.9	Penanganan Kasus Pengaduan di Lingkungan Pemerintah Daerah				259.000.000,00	APBD			284.900.000,00
		* Usulan SKPD Telaksananya Pemeriksaan Khusus	Kota Palangka Raya	85 %	259.000.000,00 259.000.000,00			90 %	284.900.000,00 284.900.000,00
<b>4.02 - 4.2.0101 - 17</b>	<b>PROGRAM PENINGKATAN KAPABILITAS LEMBAGA PENGAWASAN</b>				<b>660.000.000,00</b>				<b>726.000.000,00</b>
4.02 - 4.2.0101 - 17.1	Workshop Peningkatan Kapabilitas APIP				50.000.000,00	APBD			55.000.000,00
		* Usulan SKPD Meningkatnya Kemampuan dan Keterampilan APIP	Kota Palangka Raya	100 %	50.000.000,00 50.000.000,00			100 %	55.000.000,00 55.000.000,00
4.02 - 4.2.0101 - 17.2	Klinik Pengawasan				20.000.000,00	APBD			22.000.000,00
		* Usulan SKPD Tersedianya Fasilitas Layanan Konsultasi Pencapaian Kinerja	Kota Palangka Raya	100 %	20.000.000,00 20.000.000,00			100 %	22.000.000,00 22.000.000,00
4.02 - 4.2.0101 - 17.3	Klinik APBD				20.000.000,00	APBD			22.000.000,00
		* Usulan SKPD Tersedianya Fasilitas Layanan Konsultasi Perencanaan Kinerja	Kota Palangka Raya	100 %	20.000.000,00 20.000.000,00			100 %	22.000.000,00 22.000.000,00
4.02 - 4.2.0101 - 17.4	Sosialisasi Piagam Audit				30.000.000,00	APBD			33.000.000,00
		* Usulan SKPD Meningkatnya Pemahaman APIP dan Objek-objek pengawasan serta seluruh pihak terkait atas piagam audit	Kota Palangka Raya	100 %	30.000.000,00 30.000.000,00			100 %	33.000.000,00 33.000.000,00

Kode	Urusan/Bidang Urusan Pemerintahan Daerah Dan Program/Kegiatan	Indikator Kinerja Program/Kegiatan	Rencana Tahun 2020				Catatan Penting	Prakiraan Maju Rencana Tahun 2021	
			Lokasi	Target Capaian Kinerja	Kebutuhan Dana/pagu indikatif	Sumber Dana		Target Cap. Kinerja	Kebutuhan Dana/pagu indikatif
1	2	3	4	5	6	7	8	9	10
4.02 - 4.2.0101 - 17.5	Pelatihan Pengembangan Tenaga Pemeriksa dan Aparatur Pengawasan				500.000.000,00	APBD			550.000.000,00
		* Usulan SKPD			500.000.000,00				550.000.000,00
		Meningkatnya Keterampilan dan Pengetahuan SDM	Kota Palangka Raya	100 %	500.000.000,00			100 %	550.000.000,00
4.02 - 4.2.0101 - 17.6	Telaah Sejawat				10.000.000,00	APBD			11.000.000,00
		* Usulan SKPD			10.000.000,00				11.000.000,00
		Terjaganya mutu aduit APIP	Kota Palangka Raya	100 %	10.000.000,00			100 %	11.000.000,00
4.02 - 4.2.0101 - 17.7	Updating SOP-SOP di Lingkungan Inspektorat Kota				10.000.000,00	APBD			11.000.000,00
		* Usulan SKPD			10.000.000,00				11.000.000,00
		Terakhirnya SOP-SOP di lingkungan Inspektorat Kota Palangka Raya	Kota Palangka Raya	100 %	10.000.000,00			100 %	11.000.000,00
4.02 - 4.2.0101 - 17.8	PKS/PPM				20.000.000,00	APBD			22.000.000,00
		* Usulan SKPD			20.000.000,00				22.000.000,00
		Meningkatnya Profesionalisme APIP secara mandiri	Kota Palangka Raya	100 %	20.000.000,00			100 %	22.000.000,00
	Jumlah				4.361.682.000,00				5.418.014.892,00

# RUMUSAN RENCANA PROGRAM DAN KEGIATAN PERANGKAT DAERAH TAHUN 2020 DAN PRAKIRAAN MAJU TAHUN 2021

NAMA OPD: BADAN PERENCANAAN PEMBANGUNAN DAERAH

Kode	Urusan/Bidang Urusan Pemerintahan Daerah Dan Program/Kegiatan	Indikator Kinerja Program/Kegiatan	Rencana Tahun 2020				Catatan Penting	Prakiraan Maju Rencana Tahun 2021	
			Lokasi	Target Capaian Kinerja	Kebutuhan Dana/pagu indikatif	Sumber Dana		Target Cap. Kinerja	Kebutuhan Dana/pagu indikatif
1	2	3	4	5	6	7	8	9	10
4.03 - 4.3.0101 - 1	PROGRAM PENINGKATAN PELAYANAN PEMERINTAH				4.458.390.559,00				5.232.650.000,00
4.03 - 4.3.0101 - 1.1	Penyediaan Jasa Komunikasi, Sumber Daya Air dan Listrik				217.800.000,00	APBD			240.000.000,00
		* Usulan SKPD			217.800.000,00				240.000.000,00
		Tersedianya dana pembayaran jasa komunikasi, listrik dan media cetak/elektronik	Kota Palangka Raya	1 tahun	217.800.000,00			1 tahun	240.000.000,00
4.03 - 4.3.0101 - 1.2	Penyediaan Jasa Administrasi Keuangan				615.699.638,00	APBD			670.000.000,00
		* Usulan SKPD			615.699.638,00				670.000.000,00
		Tersedianyan dana untuk pembayaran atas honorarium PNS, Honorarium Non PNS, Insentif Khusus dan asuransi/jasa	Kota Palangka Raya	12 Bulan	615.699.638,00			12 Bulan	670.000.000,00
4.03 - 4.3.0101 - 1.3	Penyediaan Alat Tulis Kantor				34.903.935,00	APBD			37.000.000,00
		* Usulan SKPD			34.903.935,00				37.000.000,00
		Tersedianya Alat Tulis Kantor	Kota Palangka Raya	12 item	34.903.935,00			30 item	37.000.000,00
4.03 - 4.3.0101 - 1.4	Penyediaan Barang Cetak dan Penggandaan				53.785.904,00	APBD			58.000.000,00
		* Usulan SKPD			53.785.904,00				58.000.000,00
		Tersedianya barang cetakan dan penggandaan	Kota Palangka Raya	12 Bulan	53.785.904,00			12 Bulan	58.000.000,00
4.03 - 4.3.0101 - 1.5	Penyediaan Komponen Instalasi Listrik/Penerangan Bangunan Kantor				11.000.000,00	APBD			12.000.000,00
		* Usulan SKPD			11.000.000,00				12.000.000,00
		Tersedianya fasilitas penerangan bangunan kantor	Kota Palangka Raya	13 item	11.000.000,00			13 item	12.000.000,00
4.03 - 4.3.0101 - 1.6	Rapat-rapat Koordinasi dan Konsultasi ke Luar Daerah				905.459.138,00	APBD			1.350.000.000,00
		* Usulan SKPD			905.459.138,00				1.350.000.000,00
		Laporan Koordinasi dan konsultasi Luar Daerah	Kota Palangka Raya	110 laporan	905.459.138,00			110 laporan	1.350.000.000,00
4.03 - 4.3.0101 - 1.7	Rapat-rapat Koordinasi dan Konsultasi ke Dalam Daerah				82.500.000,00	APBD			90.000.000,00
		* Usulan SKPD			82.500.000,00				90.000.000,00
		Laporan koordinasi dan konsultasi dalam daerah	Kota Palangka Raya	220 laporan	82.500.000,00			220 laporan	90.000.000,00
4.03 - 4.3.0101 - 1.9	Pengadaan Peralatan Gedung Kantor				275.000.000,00	APBD			300.000.000,00

Kode	Urusan/Bidang Urusan Pemerintahan Daerah Dan Program/Kegiatan	Indikator Kinerja Program/Kegiatan	Rencana Tahun 2020				Catatan Penting	Prakiraan Maju Rencana Tahun 2021	
			Lokasi	Target Capaian Kinerja	Kebutuhan Dana/pagu indikatif	Sumber Dana		Target Cap. Kinerja	Kebutuhan Dana/pagu indikatif
1	2	3	4	5	6	7	8	9	10
		* Usulan SKPD Tersedianya peralatan dan mesin kantor	Kota Palangka Raya	10 item	275.000.000,00 275.000.000,00			10 item	300.000.000,00 300.000.000,00
4.03 - 4.3.0101 - 1.11	Pemeliharaan Rutin/Berkala Kendaraan Dinas/Operasional				154.000.000,00	APBD			170.000.000,00
		* Usulan SKPD Terpeliharanya kendaraan dinas/operasional beserta kelengkapan surat menyurat	Kota Palangka Raya	16 Mobil/Motor	154.000.000,00 154.000.000,00			16 Mobil/Motor	170.000.000,00 170.000.000,00
4.03 - 4.3.0101 - 1.12	Pemeliharaan Rutin/Berkala Perlengkapan Gedung Kantor				73.700.000,00	APBD			80.000.000,00
		* Usulan SKPD Terpeliharanya perlengkapan dan mesin kantor	Kota Palangka Raya	3 item	73.700.000,00 73.700.000,00			3 item	80.000.000,00 80.000.000,00
4.03 - 4.3.0101 - 1.13	Pengadaan Kendaraan Dinas/Operasional				1.000.000.000,00	APBD			1.100.000.000,00
		* Usulan SKPD Tersedianya kendaraan dinas operasional	Kota Palangka Raya	6 Mobil/Motor	1.000.000.000,00 1.000.000.000,00			6 Mobil/Motor	1.100.000.000,00 1.100.000.000,00
4.03 - 4.3.0101 - 1.14	Pengadaan Pakaian Khusus Hari-hari Tertentu				120.000.000,00	APBD			132.000.000,00
		* Usulan SKPD Tersedianya pakaian hitam putih dan pakaian korpri	Kota Palangka Raya	120 stel	120.000.000,00 120.000.000,00			120 stel	132.000.000,00 132.000.000,00
4.03 - 4.3.0101 - 1.15	Pengadaan Pakaian Dinas Beserta Perlengkapannya				60.000.000,00	APBD			66.000.000,00
		* Usulan SKPD Tersedianya Pakaian Dinas Harian (PDH)	Kota Palangka Raya	60 stel	60.000.000,00 60.000.000,00			60 stel	66.000.000,00 66.000.000,00
4.03 - 4.3.0101 - 1.16	Pendidikan dan Pelatihan Formal				452.650.000,00	APBD			500.000.000,00
		* Usulan SKPD Terpenuhinya ASN Bappeda yang mengikuti diklat/Bimtek/Kursus	Kota Palangka Raya	32 orang	452.650.000,00 452.650.000,00			34 orang	500.000.000,00 500.000.000,00
4.03 - 4.3.0101 - 1.17	Penyusunan Laporan Capaian Kinerja dan Ikhtisar Realisasi Kinerja SKPD				11.873.263,00	APBD			12.000.000,00
		* Usulan SKPD Terpenuhinya LKIP, Bahan LPPD/LKPJ dan Bahan Penyusunan SPIP Bappeda Kota Palangka Raya	Kota Palangka Raya	3 dokumen	11.873.263,00 11.873.263,00			3 dokumen	12.000.000,00 12.000.000,00
4.03 - 4.3.0101 - 1.18	Penyusunan Pelaporan Keuangan				16.431.443,00	APBD			18.000.000,00
		* Usulan SKPD Terpenuhinya Laporan Keuangan Bulanan, Triwulan, dan Akhir Tahun	Kota Palangka Raya	3 dokumen	16.431.443,00 16.431.443,00			3 dokumen	18.000.000,00 18.000.000,00
4.03 - 4.3.0101 - 1.19	Penyusunan Program dan Rencana Kerja				14.085.500,00	APBD			16.000.000,00
		* Usulan SKPD Renstra, RKA, DPA, Renja Murni dan Perubahan	Kota Palangka Raya	7 dokumen	14.085.500,00 14.085.500,00			7 dokumen	16.000.000,00 16.000.000,00

Kode	Urusan/Bidang Urusan Pemerintahan Daerah Dan Program/Kegiatan	Indikator Kinerja Program/Kegiatan	Rencana Tahun 2020				Catatan Penting	Prakiraan Maju Rencana Tahun 2021	
			Lokasi	Target Capaian Kinerja	Kebutuhan Dana/pagu indikatif	Sumber Dana		Target Cap. Kinerja	Kebutuhan Dana/pagu indikatif
1	2	3	4	5	6	7	8	9	10
4.03 - 4.3.0101 - 1.20	Inventarisasi dan Pelaporan Barang Milik Daerah/Kantor				8.751.738,00	APBD			9.000.000,00
		* Usulan SKPD Tersusunnya Laporan Inventarisasi Barang Milik Daerah lingkup Bappeda Kota Palangka Raya	Kota Palangka Raya	2 dokumen	8.751.738,00 8.751.738,00			2 dokumen	9.000.000,00 9.000.000,00
4.03 - 4.3.0101 - 1.21	Penyediaan Makanan dan Minuman				11.000.000,00	APBD			12.000.000,00
		* Usulan SKPD Tersedianya makanan dan minuman tamu dan kegiatan ASN Bappeda Kota Palangka Raya	Kota Palangka Raya	12 Bulan	11.000.000,00 11.000.000,00			12 Bulan	12.000.000,00 12.000.000,00
4.03 - 4.3.0101 - 1.24	Penyediaan Jasa Surat Menyurat				1.500.000,00	APBD			1.650.000,00
		* Usulan SKPD Terpenuhinya kebutuhan administrasi perkantoran	Kota Palangka Raya	1 tahun	1.500.000,00 1.500.000,00			1 tahun	1.650.000,00 1.650.000,00
4.03 - 4.3.0101 - 1.25	Penyediaan Jasa Kebersihan Kantor				8.250.000,00	APBD			9.000.000,00
		* Usulan SKPD Tersedianya dana untuk pembayaran alat dan Bahan Pembersih Kantor dan Jasa Kebersihan	Kota Palangka Raya	12 Bulan	8.250.000,00 8.250.000,00			12 Bulan	9.000.000,00 9.000.000,00
4.03 - 4.3.0101 - 1.26	Pengadaan Konstruksi Bangunan				330.000.000,00	APBD			350.000.000,00
		* Usulan SKPD Terlaksananya pekerjaan konstruksi lanjutan dan penataan halaman kantor	Kota Palangka Raya	1 paket	330.000.000,00 330.000.000,00			1 paket	350.000.000,00 350.000.000,00
<b>4.03 - 4.3.0101 - 15</b>	<b>PROGRAM PERENCANAAN PEMBANGUNAN DAERAH</b>				<b>2.856.557.630,00</b>				<b>2.671.000.000,00</b>
4.03 - 4.3.0101 - 15.1	Penyusunan RKPD				847.328.375,00	APBD			600.000.000,00
		* Usulan SKPD Terselenggaranya musrenbang RKPD, RKPD, RKPD Perubahan dan Perda Perubahan Musrenbang	Kota Palangka Raya	2 dokumen	847.328.375,00 847.328.375,00			2 dokumen	600.000.000,00 600.000.000,00
4.03 - 4.3.0101 - 15.2	Penyusunan KUA-PPAS dan KUPA-PPAS Perubahan				395.408.475,00	APBD			430.000.000,00
		* Usulan SKPD Tersusunnya KUA_PPAS dan KUPA-PPAS Perubahan	Kota Palangka Raya	4 dokumen	395.408.475,00 395.408.475,00			4 dokumen	430.000.000,00 430.000.000,00
4.03 - 4.3.0101 - 15.3	Pengelolaan Aplikasi Perencanaan				407.591.250,00	APBD			450.000.000,00
		* Usulan SKPD Terkelolanya aplikasi perencanaan	Kota Palangka Raya	1 aplikasi	407.591.250,00 407.591.250,00			1 aplikasi	450.000.000,00 450.000.000,00
4.03 - 4.3.0101 - 15.4	Pengelolaan Website Bappeda Kota Palangka Raya				58.520.000,00	APBD			64.000.000,00
		* Usulan SKPD Terkelolannya website Bappeda Kota Palangka Raya	Kota Palangka Raya	1 website	58.520.000,00 58.520.000,00			1 website	64.000.000,00 64.000.000,00

Kode	Urusan/Bidang Urusan Pemerintahan Daerah Dan Program/Kegiatan	Indikator Kinerja Program/Kegiatan	Rencana Tahun 2020				Catatan Penting	Prakiraan Maju Rencana Tahun 2021	
			Lokasi	Target Capaian Kinerja	Kebutuhan Dana/pagu indikatif	Sumber Dana		Target Cap. Kinerja	Kebutuhan Dana/pagu indikatif
1	2	3	4	5	6	7	8	9	10
4.03 - 4.3.0101 - 15.5	Pengelolaan Data-Data Pembangunan Kota Palangka Raya				295.209.530,00	APBD			300.000.000,00
		* Usulan SKPD			295.209.530,00				300.000.000,00
		Tersedianya dokumen SIPD	Kota Palangka Raya	1 dokumen	295.209.530,00			1 dokumen	300.000.000,00
4.03 - 4.3.0101 - 15.6	Pengelolaan dan Penatausahaan Program Pembangunan				500.000.000,00	APBD			550.000.000,00
		* Usulan SKPD			500.000.000,00				550.000.000,00
		Tersedianya Laporan sinkronisasi Program Pusat dan Daerah	Kota Palangka Raya	1 dokumen	500.000.000,00			1 dokumen	550.000.000,00
4.03 - 4.3.0101 - 15.7	Pencermatan Konsistensi Dokumen Perencanaan dan Penganggaran				52.500.000,00	APBD			57.000.000,00
		* Usulan SKPD			52.500.000,00				57.000.000,00
		Tersedianya Dokumen hasil pencermatan konsistensi perencanaan dan penganggaran	Kota Palangka Raya	1 dokumen	52.500.000,00			1 dokumen	57.000.000,00
4.03 - 4.3.0101 - 15.8	Review RPJPD				300.000.000,00	APBD			220.000.000,00
		* Usulan SKPD			300.000.000,00				220.000.000,00
		Tersedianya Dokumen Review RPJPD	Kota Palangka Raya	1 dokumen	300.000.000,00			1 dokumen	220.000.000,00
<b>4.03 - 4.3.0101 - 16</b>	<b>PROGRAM PERENCANAAN PEMBANGUNAN SARANA PRASARANA WILAYAH DAN SUMBER DAYA AIR</b>				<b>3.068.538.121,00</b>				<b>1.650.000.000,00</b>
4.03 - 4.3.0101 - 16.1	Perencanaan Bidang Keciaptakaryaan				1.708.632.920,00	APBD			700.000.000,00
		* Usulan SKPD			1.708.632.920,00				700.000.000,00
		Tersedianya Dokumen Data Pendukung Perencanaan Keciaptakaryaan	Kota Palangka Raya	3 dokumen	1.708.632.920,00			2 dokumen	700.000.000,00
4.03 - 4.3.0101 - 16.2	Penataan Ruang				270.649.638,00	APBD			300.000.000,00
		* Usulan SKPD			270.649.638,00				300.000.000,00
		Tersedianya Dokumen data pendukung perencanaan penataan ruang	Kota Palangka Raya	3 dokumen	270.649.638,00			3 dokumen	300.000.000,00
4.03 - 4.3.0101 - 16.3	Perencanaan Bidang Lingkungan Hidup				684.824.063,00	APBD			200.000.000,00
		* Usulan SKPD			684.824.063,00				200.000.000,00
		Tersedianya Dokumen data pendukung perencanaan bidang lingkungan hidup	Kota Palangka Raya	3 dokumen	684.824.063,00			2 dokumen	200.000.000,00
4.03 - 4.3.0101 - 16.4	Perencanaan Kebinamargaan, Sumber Daya Air dan Perhubungan				275.000.000,00	APBD			300.000.000,00
		* Usulan SKPD			275.000.000,00				300.000.000,00
		Tersedianya Dokumen Data Pendukung Perencanaan kebinamargaan, Sumber Daya Air dan Perhubungan	Kota Palangka Raya	1 dokumen	275.000.000,00			1 dokumen	300.000.000,00
4.03 - 4.3.0101 - 16.5	Pengelolaan Laboratorium GIS Tata Ruang				129.431.500,00	APBD			150.000.000,00
		* Usulan SKPD			129.431.500,00				150.000.000,00
		Tersedianya Data/Informasi spasial berbasis GIS	Kota Palangka Raya	3 dokumen	129.431.500,00			3 dokumen	150.000.000,00



Kode	Urusan/Bidang Urusan Pemerintahan Daerah Dan Program/Kegiatan	Indikator Kinerja Program/Kegiatan	Rencana Tahun 2020				Catatan Penting	Prakiraan Maju Rencana Tahun 2021	
			Lokasi	Target Capaian Kinerja	Kebutuhan Dana/pagu indikatif	Sumber Dana		Target Cap. Kinerja	Kebutuhan Dana/pagu indikatif
1	2	3	4	5	6	7	8	9	10
4.03 - 4.3.0101 - 17	PROGRAM PERENCANAAN PEMBANGUNAN EKONOMI, KESEJAHTERAAN RAKYAT, SOSIAL BUDAYA, PEMERINTAHAN DAN PENGENDALIAN				1.241.384.293,00				1.340.000.000,00
4.03 - 4.3.0101 - 17.1	Penyusunan Buku Profil dan Analisa Data Sosial Ekonomi Kota Palangka Raya				240.622.800,00	APBD			250.000.000,00
		* Usulan SKPD Tersedianya Dokumen profil dan Data Analisa Sosial Ekonomi Kota Palangka Raya	Kota Palangka Raya	5 dokumen	240.622.800,00 240.622.800,00			5 dokumen	250.000.000,00 250.000.000,00
4.03 - 4.3.0101 - 17.2	Perencanaan Program Pembangunan Bidang Ekonomi				176.751.163,00	APBD			200.000.000,00
		* Usulan SKPD Tersedianya Dokumen data pendukung perencanaan pembangunan bidang ekonomi	Kota Palangka Raya	1 dokumen	176.751.163,00 176.751.163,00			1 dokumen	200.000.000,00 200.000.000,00
4.03 - 4.3.0101 - 17.3	Partisipasi Kegiatan Pameran Dalam dan Luar Daerah				255.163.975,00	APBD			280.000.000,00
		* Usulan SKPD Partisipasi dalam event pameran dalam dan diluar daerah kota Palangka Raya	Kota Palangka Raya	3 event	255.163.975,00 255.163.975,00			3 event	280.000.000,00 280.000.000,00
4.03 - 4.3.0101 - 17.4	Monitoring, Evaluasi, Pengendalian dan Pelaporan Pelaksanaan Rencana Pembangunan Daerah				249.018.110,00	APBD			260.000.000,00
		* Usulan SKPD Tersedianya Laporan bulanan dan triwulan, RO, Evaluasi RKPD, Pelaksanaan aplikasi berbasis web dilingkup pemerintah kota Palangka Raya	Kota Palangka Raya	6 dokumen	249.018.110,00 249.018.110,00			6 dokumen	260.000.000,00 260.000.000,00
4.03 - 4.3.0101 - 17.5	Pengelolaan Sistem Informasi Monitoring dan Pengendalian Pembangunan Daerah (SIMPPD)				186.337.745,00	APBD			200.000.000,00
		* Usulan SKPD Tersedianya Laporan realisasi fisik dan keuangan (BL dan BTL) melalui aplikasi berbasis web dilingkup pemerintah kota Palangka Raya	Kota Palangka Raya	2 dokumen	186.337.745,00 186.337.745,00			2 dokumen	200.000.000,00 200.000.000,00
4.03 - 4.3.0101 - 17.6	Perencanaan Bidang Kesejahteraan Rakyat, Sosial Budaya dan Pemerintahan				133.490.500,00	APBD			150.000.000,00
		* Usulan SKPD Tersedianya Dokumen data pendukung perencanaan bidang kesejahteraan rakyat, sosial budaya dan pemerintahan	Kota Palangka Raya	4 dokumen	133.490.500,00 133.490.500,00			4 dokumen	150.000.000,00 150.000.000,00
	<b>Jumlah</b>				<b>11.624.870.603,00</b>				<b>10.893.650.000,00</b>

# **RUMUSAN RENCANA PROGRAM DAN KEGIATAN PERANGKAT DAERAH TAHUN 2020 DAN PRAKIRAAN MAJU TAHUN 2021**

**NAMA OPD: BADAN PENGELOLA KEUANGAN DAN ASET DAERAH**

Kode	Urusan/Bidang Urusan Pemerintahan Daerah Dan Program/Kegiatan	Indikator Kinerja Program/Kegiatan	Rencana Tahun 2020				Catatan Penting	Prakiraan Maju Rencana Tahun 2021	
			Lokasi	Target Capaian Kinerja	Kebutuhan Dana/pagu indikatif	Sumber Dana		Target Cap. Kinerja	Kebutuhan Dana/pagu indikatif
1	2	3	4	5	6	7	8	9	10
4.04 - 4.4.0501 - 1	PROGRAM PENINGKATAN PELAYANAN PEMERINTAH				4.736.535.875,00				4.736.535.875,00
4.04 - 4.4.0501 - 1.1	Penyediaan Jasa Komunikasi, Sumber Daya Air dan Listrik				276.000.000,00	APBD			276.000.000,00
		* Usulan SKPD Terlaksananya belanja jas komunikasi, sumber daya air, listrik, telpon dan speedy internet	Kota Palangka Raya	1 Tahun	276.000.000,00 276.000.000,00			1 Tahun	276.000.000,00 276.000.000,00
4.04 - 4.4.0501 - 1.2	Penyediaan Jasa Administrasi Keuangan				1.448.031.000,00	APBD			1.448.031.000,00
		* Usulan SKPD Terselenggaranya jasa Administrasi Keuangan	Kota Palangka Raya	1 Tahun	1.448.031.000,00 1.448.031.000,00			1 Tahun	1.448.031.000,00 1.448.031.000,00
4.04 - 4.4.0501 - 1.3	Penyediaan Alat Tulis Kantor				199.999.875,00	APBD			199.999.875,00
		* Usulan SKPD Tersedianya Alat Tulis Kantor	Kota Palangka Raya	1 Tahun	199.999.875,00 199.999.875,00			1 Tahun	199.999.875,00 199.999.875,00
4.04 - 4.4.0501 - 1.4	Penyediaan Barang Cetak dan Penggandaan				232.345.000,00	APBD			232.345.000,00
		* Usulan SKPD Tersedianya barang cetakan dan penggandaan	Kota Palangka Raya	1 Tahun	232.345.000,00 232.345.000,00			1 Tahun	232.345.000,00 232.345.000,00
4.04 - 4.4.0501 - 1.5	Penyediaan Komponen Instalasi Listrik/Penerangan Bangunan Kantor				34.000.000,00	APBD			34.000.000,00
		* Usulan SKPD Tersedianya instalasi listrik kantor	Kota Palangka Raya	1 Tahun	34.000.000,00 34.000.000,00			1 Tahun	34.000.000,00 34.000.000,00
4.04 - 4.4.0501 - 1.6	Rapat-rapat Koordinasi dan Konsultasi ke Luar Daerah				1.000.000.000,00	APBD			1.000.000.000,00
		* Usulan SKPD Tersedianya dana rapat konsultasi koordinasi luar daerah	Kota Palangka Raya	1 Tahun	1.000.000.000,00 1.000.000.000,00			1 Tahun	1.000.000.000,00 1.000.000.000,00
4.04 - 4.4.0501 - 1.7	Rapat-rapat Koordinasi dan Konsultasi ke Dalam Daerah				100.000.000,00	APBD			100.000.000,00
		* Usulan SKPD Terlaksannnya rapat koordinasi dan konsultasi dalam daerah	Kota Palangka Raya	1 Tahun	100.000.000,00 100.000.000,00			1 Tahun	100.000.000,00 100.000.000,00
4.04 - 4.4.0501 - 1.8	Penyediaan Jasa Event Palangka Raya Fair				151.500.000,00	APBD			151.500.000,00
		* Usulan SKPD			151.500.000,00				151.500.000,00

Kode	Urusan/Bidang Urusan Pemerintahan Daerah Dan Program/Kegiatan	Indikator Kinerja Program/Kegiatan	Rencana Tahun 2020				Catatan Penting	Prakiraan Maju Rencana Tahun 2021	
			Lokasi	Target Capaian Kinerja	Kebutuhan Dana/pagu indikatif	Sumber Dana		Target Cap. Kinerja	Kebutuhan Dana/pagu indikatif
1	2	3	4	5	6	7	8	9	10
		Partisipasi BPKAD dalam kegiatan Palangka Fair	Kota Palangka Raya	1 Kegiatan	151.500.000,00			1 kegiatan	151.500.000,00
4.04 - 4.4.0501 - 1.10	Pemeliharaan Rutin/Berkala Gedung Kantor				67.000.000,00	APBD			67.000.000,00
		* Usulan SKPD			67.000.000,00				67.000.000,00
		Tersedianyasarana dan prasarana gedung kantor	Kota Palangka Raya	2 Gedung Kantor	67.000.000,00			2 Gedung Kantor	67.000.000,00
4.04 - 4.4.0501 - 1.11	Pemeliharaan Rutin/Berkala Kendaraan Dinas/Operasional				258.100.000,00	APBD			258.100.000,00
		* Usulan SKPD			258.100.000,00				258.100.000,00
		Terpeliharanya kendaraan dinas operasional	Kota Palangka Raya	22 Unit	258.100.000,00			22 Unit	258.100.000,00
4.04 - 4.4.0501 - 1.12	Pemeliharaan Rutin/Berkala Perlengkapan Gedung Kantor				64.840.000,00	APBD			64.840.000,00
		* Usulan SKPD			64.840.000,00				64.840.000,00
		Terpeliharanya perlengkapan gedung kantor	Kota Palangka Raya	1 Tahun	64.840.000,00			1 Tahun	64.840.000,00
4.04 - 4.4.0501 - 1.16	Pendidikan dan Pelatihan Formal				62.000.000,00	APBD			62.000.000,00
		* Usulan SKPD			62.000.000,00				62.000.000,00
		Aparatur Yang mengikuti Bimtek dan Pelatihan	Kota Palangka Raya	1 Tahun	62.000.000,00			1 Tahun	62.000.000,00
4.04 - 4.4.0501 - 1.17	Penyusunan Laporan Capaian Kinerja dan Ikhtisar Realisasi Kinerja SKPD				213.400.000,00	APBD			213.400.000,00
		* Usulan SKPD			213.400.000,00				213.400.000,00
		Tersusunnya laporan capaian kinerja	Kota Palangka Raya	1 Dokumen	213.400.000,00			1 Dokumen	213.400.000,00
4.04 - 4.4.0501 - 1.18	Penyusunan Pelaporan Keuangan				3.435.000,00	APBD			3.435.000,00
		* Usulan SKPD			3.435.000,00				3.435.000,00
		Penatausahaan pelaporan dan pertanggungjawaban bendahara pengeluaran BPKD	Kota Palangka Raya	1 Tahun	3.435.000,00			1 Tahun	3.435.000,00
4.04 - 4.4.0501 - 1.19	Penyusunan Program dan Rencana Kerja				12.000.000,00	APBD			12.000.000,00
		* Usulan SKPD			12.000.000,00				12.000.000,00
		Dokumen RKA, DPA, dan Perubahannya	Kota Palangka Raya	4 Dokumen	12.000.000,00			4 Dokumen	12.000.000,00
4.04 - 4.4.0501 - 1.21	Penyediaan Makanan dan Minuman				37.000.000,00	APBD			37.000.000,00
		* Usulan SKPD			37.000.000,00				37.000.000,00
		Tersediannya makan dan minum kegiatan	Kota Palangka Raya	1 Tahun	37.000.000,00			1 Tahun	37.000.000,00
4.04 - 4.4.0501 - 1.24	Penyediaan Jasa Surat Menyurat				2.799.000,00	APBD			2.799.000,00
		* Usulan SKPD			2.799.000,00				2.799.000,00
		Terlaksananya Administrasi Surat Menyurat Perkantoran	Kota Palangka Raya	1 Tahun	2.799.000,00			1 Tahun	2.799.000,00
4.04 - 4.4.0501 - 1.25	Penyediaan Jasa Kebersihan Kantor				46.556.000,00	APBD			46.556.000,00
		* Usulan SKPD			46.556.000,00				46.556.000,00

Kode	Urusan/Bidang Urusan Pemerintahan Daerah Dan Program/Kegiatan	Indikator Kinerja Program/Kegiatan	Rencana Tahun 2020				Catatan Penting	Prakiraan Maju Rencana Tahun 2021	
			Lokasi	Target Capaian Kinerja	Kebutuhan Dana/pagu indikatif	Sumber Dana		Target Cap. Kinerja	Kebutuhan Dana/pagu indikatif
1	2	3	4	5	6	7	8	9	10
		Tersedianya suasana kantor yang bersih dan indah	Kota Palangka Raya	1 Tahun	46.556.000,00			1 Tahun	46.556.000,00
4.04 - 4.4.0501 - 1.28	Penyediaan Jasa Jaminan Pemeliharaan Kesehatan PNS				20.580.000,00	APBD			20.580.000,00
		* Usulan SKPD Tersedianya jasa jaminan pemeliharaan kesehatan PNS	Kota Palangka Raya	1 Tahun	20.580.000,00 20.580.000,00			1 Tahun	20.580.000,00 20.580.000,00
4.04 - 4.4.0501 - 1.33	Penyediaan Jasa Publikasi Media				169.000.000,00	APBD			169.000.000,00
		* Usulan SKPD Informasi Publikasi BPKAD	Kota Palangka Raya	1 Tahun	169.000.000,00 169.000.000,00			1 Tahun	169.000.000,00 169.000.000,00
4.04 - 4.4.0501 - 1.34	Kegiatan MPTGR Pemerintah Kota Palangka Raya				281.850.000,00	APBD			281.850.000,00
		* Usulan SKPD Terlaksananya kegiatan MPTGR Pemerintah Kota Palangka Raya	Kota Palangka Raya	1 Tahun	281.850.000,00 281.850.000,00			1 Tahun	281.850.000,00 281.850.000,00
4.04 - 4.4.0501 - 1.35	Kegiatan Pengelolaan Arsip/Dokumen SKPD				50.000.000,00	APBD			50.000.000,00
		* Usulan SKPD Arsip Dokumen BPKAD	Kota Palangka Raya	1 Tahun	50.000.000,00 50.000.000,00			1 Tahun	50.000.000,00 50.000.000,00
4.04 - 4.4.0501 - 1.36	Kegiatan Penyusunan Analisis jabatan, Analisa Beban Kerja dan Evaluasi Jabatan				6.100.000,00	APBD			6.100.000,00
		* Usulan SKPD Peta Jabatan, Kelas Jabatan dan Grade sasaran kinerja	Kota Palangka Raya	1 Tahun	6.100.000,00 6.100.000,00			1 Tahun	6.100.000,00 6.100.000,00
<b>4.04 - 4.4.0501 - 15</b>	<b>PENINGKATAN DAN PENGEMBANGAN PENGELOLAAN KEUANGAN DAERAH</b>				<b>6.947.669.475,00</b>				<b>6.947.669.475,00</b>
4.04 - 4.4.0501 - 15.1	Penyusunan Standar Satuan Harga				127.070.400,00	APBD			127.070.400,00
		* Usulan SKPD Buku Standar Satuan Harga	Kota Palangka Raya	1 Dokumen HSBJ	127.070.400,00 127.070.400,00			1 Dokumen HSBJ	127.070.400,00 127.070.400,00
4.04 - 4.4.0501 - 15.2	Penyusunan Kebijakan Akuntansi Pemerintah Daerah				117.861.375,00	APBD			117.861.375,00
		* Usulan SKPD Buku Kebijakan Akuntansi	Kota Palangka Raya	1 Tahun	117.861.375,00 117.861.375,00			1 Tahun	117.861.375,00 117.861.375,00
4.04 - 4.4.0501 - 15.3	Penyusunan Rancangan Peraturan Daerah tentang APBD				200.776.750,00	APBD			200.776.750,00
		* Usulan SKPD Buku Raperda APBD	Kota Palangka Raya	1 Raperda	200.776.750,00 200.776.750,00			1 Raperda	200.776.750,00 200.776.750,00
4.04 - 4.4.0501 - 15.4	Penyusunan Rancangan Peraturan KDH tentang Penjabaran APBD				93.549.580,00	APBD			93.549.580,00
		* Usulan SKPD Rancangan Perwal tentang penjabaran APBD	Kota Palangka Raya	1 Rancangan Perwali	93.549.580,00 93.549.580,00			1 Rancangan Perwali	93.549.580,00 93.549.580,00

Kode	Urusan/Bidang Urusan Pemerintahan Daerah Dan Program/Kegiatan	Indikator Kinerja Program/Kegiatan	Rencana Tahun 2020				Catatan Penting	Prakiraan Maju Rencana Tahun 2021	
			Lokasi	Target Capaian Kinerja	Kebutuhan Dana/pagu indikatif	Sumber Dana		Target Cap. Kinerja	Kebutuhan Dana/pagu indikatif
1	2	3	4	5	6	7	8	9	10
4.04 - 4.4.0501 - 15.5	Penyusunan Rancangan Peraturan Daerah tentang Perubahan APBD				163.686.125,00	APBD			163.686.125,00
		* Usulan SKPD Rancangan Perda Perubahan APBD	Kota Palangka Raya	1 Raperda	163.686.125,00 163.686.125,00			1 Raperda	163.686.125,00 163.686.125,00
4.04 - 4.4.0501 - 15.6	Penyusunan Rancangan Peraturan KDH tentang Penjabaran Perubahan APBD				76.889.825,00	APBD			76.889.825,00
		* Usulan SKPD Rancangan Peraturan KDH tentang Penjabaran APBD	Kota Palangka Raya	1 Rancangan Perwal	76.889.825,00 76.889.825,00			1 Rancangan Perwal	76.889.825,00 76.889.825,00
4.04 - 4.4.0501 - 15.7	Penyusunan Rancangan Peraturan Daerah tentang Pertanggungjawaban Pelaksanaan APBD				72.548.250,00	APBD			72.548.250,00
		* Usulan SKPD Rancangan Perda Pertanggungjawaban APBD	Kota Palangka Raya	1 Raperda	72.548.250,00 72.548.250,00			1 Raperda	72.548.250,00 72.548.250,00
4.04 - 4.4.0501 - 15.8	Penyusunan Rancangan Peraturan KDH tentang Penjabaran Pertanggungjawaban Pelaksanaan APBD				46.000.000,00	APBD			46.000.000,00
		* Usulan SKPD Raperda KDH tentang Penjabaran Pertanggungjawaban Pelaksanaan APBD	Kota Palangka Raya	1 Rancangan Perwali	46.000.000,00 46.000.000,00			1 Rancangan Perwali	46.000.000,00 46.000.000,00
4.04 - 4.4.0501 - 15.9	Penyusunan Sistem Informasi Keuangan Daerah				516.864.328,00	APBD			516.864.328,00
		* Usulan SKPD Dokumen Keuangan daerah	Kota Palangka Raya	1 Tahun	516.864.328,00 516.864.328,00			1 Tahun	516.864.328,00 516.864.328,00
4.04 - 4.4.0501 - 15.10	Pengelolaan Sistem Informasi Keuangan Daerah				556.436.250,00	APBD			556.436.250,00
		* Usulan SKPD Dokumen Keuangan Daerah	Kota Palangka Raya	1 Tahun	556.436.250,00 556.436.250,00			1 Tahun	556.436.250,00 556.436.250,00
4.04 - 4.4.0501 - 15.11	Peningkatan Manajemen Aset/Barang Daerah				48.500.000,00	APBD			48.500.000,00
		* Usulan SKPD Laporan Aset/Barang SOPD	Kota Palangka Raya	1 Dokumen Laporan Barang	48.500.000,00 48.500.000,00			1 Dokumen Laporan Barang	48.500.000,00 48.500.000,00
4.04 - 4.4.0501 - 15.12	Peningkatan Kinerja Tim Anggaran Pemerintah Daerah Kota Palangka Raya				682.747.595,00	APBD			682.747.595,00
		* Usulan SKPD Kebijakan Anggaran	Kota Palangka Raya	1 Tahun	682.747.595,00 682.747.595,00			1 Tahun	682.747.595,00 682.747.595,00
4.04 - 4.4.0501 - 15.13	Penerbitan SP2D				289.336.250,00	APBD			289.336.250,00
		* Usulan SKPD Pelayanan Penerbitan SP2D	Kota Palangka Raya	1 Tahun	289.336.250,00 289.336.250,00			1 Tahun	289.336.250,00 289.336.250,00
4.04 - 4.4.0501 - 15.14	Rekonsiliasi Belanja Daerah				46.229.090,00	APBD			46.229.090,00
		* Usulan SKPD Buku Laporan Rekonsiliasi Belanja Daerah	Kota Palangka Raya	1 Tahun	46.229.090,00 46.229.090,00			1 Tahun	46.229.090,00 46.229.090,00

Kode	Urusan/Bidang Urusan Pemerintahan Daerah Dan Program/Kegiatan	Indikator Kinerja Program/Kegiatan	Rencana Tahun 2020				Catatan Penting	Prakiraan Maju Rencana Tahun 2021	
			Lokasi	Target Capaian Kinerja	Kebutuhan Dana/pagu indikatif	Sumber Dana		Target Cap. Kinerja	Kebutuhan Dana/pagu indikatif
1	2	3	4	5	6	7	8	9	10
4.04 - 4.4.0501 - 15.15	Peningkatan Pelayanan Manajemen Perbendaharaan dalam Pelaksanaan APBD				10.009.125,00	APBD			10.009.125,00
		* Usulan SKPD			10.009.125,00				10.009.125,00
		Jumlah SDM yang memadai	Kota Palangka Raya	1 Tahun	10.009.125,00			1 Tahun	10.009.125,00
4.04 - 4.4.0501 - 15.16	Implementasi Program Aplikasi Gaji				101.791.250,00	APBD			101.791.250,00
		* Usulan SKPD			101.791.250,00				101.791.250,00
		Aplikasi Komputer SIMDA gaji	Kota Palangka Raya	1 Tahun	101.791.250,00			1 Tahun	101.791.250,00
4.04 - 4.4.0501 - 15.17	Laporan RTH/DTH				26.409.875,00	APBD			26.409.875,00
		* Usulan SKPD			26.409.875,00				26.409.875,00
		SSP/PPN/PPH	Kota Palangka Raya	1 Tahun	26.409.875,00			1 Tahun	26.409.875,00
4.04 - 4.4.0501 - 15.18	Monitoring, Evaluasi dan Statistik Pengelolaan Kas Daerah				316.604.084,00	APBD			316.604.084,00
		* Usulan SKPD			316.604.084,00				316.604.084,00
		Laporan Kondisi Keuangan daerah	Kota Palangka Raya	1 Tahun	316.604.084,00			1 Tahun	316.604.084,00
4.04 - 4.4.0501 - 15.19	Penyelenggaraan Register SP2D				48.597.500,00	APBD			48.597.500,00
		* Usulan SKPD			48.597.500,00				48.597.500,00
		Dokumen Register SP2D	Kota Palangka Raya	1 Tahun	48.597.500,00			1 Tahun	48.597.500,00
4.04 - 4.4.0501 - 15.20	Laporan BUD dan Konfirmasi Transfer Pemerintah Pusat				110.157.495,00	APBD			110.157.495,00
		* Usulan SKPD			110.157.495,00				110.157.495,00
		Dokumen BUD dan Konfirmasi Transfer	Kota Palangka Raya	1 Tahun	110.157.495,00			1 Tahun	110.157.495,00
4.04 - 4.4.0501 - 15.21	Asistensi dan Implementasi Tata Kelola Pemerintahan yang Baik				139.712.093,00	APBD			139.712.093,00
		* Usulan SKPD			139.712.093,00				139.712.093,00
		Pejabat Penatausahaan Keuangan SOPD yang dapat menyajikan Laporan Keuangan SOPD dengan benar sesuai Standar akuntansi pemerintahan	Kota Palangka Raya	1 Tahun	139.712.093,00			1 Tahun	139.712.093,00
4.04 - 4.4.0501 - 15.22	Penyusunan Laporan Manajemen Sistem Aplikasi SIMBADA				26.423.375,00	APBD			26.423.375,00
		* Usulan SKPD			26.423.375,00				26.423.375,00
		Dokumen BMD	Kota Palangka Raya	1 Laporan BMD	26.423.375,00			1 Laporan BMD	26.423.375,00
4.04 - 4.4.0501 - 15.23	Penatausahaan Pelaporan dan Pertanggungjawaban Bendahara PPKD				5.500.000,00	APBD			5.500.000,00
		* Usulan SKPD			5.500.000,00				5.500.000,00
		Dokumen Laporan Pertanggungjawaban Bendahara PPKD	Kota Palangka Raya	12 Dokumen	5.500.000,00			1 Tahun	5.500.000,00
4.04 - 4.4.0501 - 15.24	Pelayanan Gaji PNS SKPD				1.200.000,00	APBD			1.200.000,00
		* Usulan SKPD			1.200.000,00				1.200.000,00

Kode	Urusan/Bidang Urusan Pemerintahan Daerah Dan Program/Kegiatan	Indikator Kinerja Program/Kegiatan	Rencana Tahun 2020				Catatan Penting	Prakiraan Maju Rencana Tahun 2021	
			Lokasi	Target Capaian Kinerja	Kebutuhan Dana/pagu indikatif	Sumber Dana		Target Cap. Kinerja	Kebutuhan Dana/pagu indikatif
1	2	3	4	5	6	7	8	9	10
		Pelayanan Gaji PNS BPKAD Kota Palangkaraya	Kota Palangka Raya	1 Tahun	1.200.000,00			1 Tahun	1.200.000,00
4.04 - 4.4.0501 - 15.25	Penyusunan Kebijakan Pemanfaatan Barang Milik Daerah				185.313.025,00	APBD			185.313.025,00
		* Usulan SKPD			185.313.025,00				185.313.025,00
		Kebijakan Pemanfaaan dan Pemindahtanganan barang Milik daerah	Kota Palangka Raya	1 Dokumen	185.313.025,00			1 Dokumen	185.313.025,00
4.04 - 4.4.0501 - 15.26	Pengamanan Aset Pemerintah Kota Palangka Raya				221.665.200,00	APBD			221.665.200,00
		* Usulan SKPD			221.665.200,00				221.665.200,00
		Pengamanan Aser Milik Pemerintah Kota Palangka Raya dari Penguasaan dan Gangguan Pihak Lain	Kota Palangka Raya	1 Tahun	221.665.200,00			1 Tahun	221.665.200,00
4.04 - 4.4.0501 - 15.27	Sistem Informasi Manajemen Barang Milik Daerah Kota Palangka Raya				336.811.500,00	APBD			336.811.500,00
		* Usulan SKPD			336.811.500,00				336.811.500,00
		data dan Manajemen informasi aset pada pengguna barang/ kuasa pengguna barang	Kota Palangka Raya	1 Aplikasi dan Database	336.811.500,00			1 Aplikasi dan Database	336.811.500,00
4.04 - 4.4.0501 - 15.28	Inventarisasi Barang Milik Daerah				50.106.500,00	APBD			50.106.500,00
		* Usulan SKPD			50.106.500,00				50.106.500,00
		Terlaksananya Inventarisasi dalam rangka penertiban barang milik daerah dan kesesuaian data menurut administrasi dengan hasil inventarisasi	Kota Palangka Raya	1 Dokumen	50.106.500,00			1 Dokumen	50.106.500,00
4.04 - 4.4.0501 - 15.29	Rekonsiliasi/Pencocokan Data Pengadaan Barang SKPD di Lingkungan Pemerintah Kota Palangka Raya				248.720.600,00	APBD			248.720.600,00
		* Usulan SKPD			248.720.600,00				248.720.600,00
		Data Rekonsiliasi Barang Milik daerah	Kota Palangka Raya	2 Dokumen	248.720.600,00			2 Dokumen	248.720.600,00
4.04 - 4.4.0501 - 15.30	Penyusunan Laporan Barang Milik Daerah				42.992.250,00	APBD			42.992.250,00
		* Usulan SKPD			42.992.250,00				42.992.250,00
		Laporan Barang Milik Daerah	Kota Palangka Raya	1 Dokumen	42.992.250,00			1 Dokumen	42.992.250,00
4.04 - 4.4.0501 - 15.31	Penyusunan RKBMD dan DKBMD				54.587.950,00	APBD			54.587.950,00
		* Usulan SKPD			54.587.950,00				54.587.950,00
		Data rencana Kebutuhan Barang dan Kebutuhan Pemeliharaan Barang Milik Daerah	Kota Palangka Raya	1 Dokumen	54.587.950,00			1 Dokumen	54.587.950,00
4.04 - 4.4.0501 - 15.32	Kegiatan Appraisal BMD				162.769.000,00	APBD			162.769.000,00
		* Usulan SKPD			162.769.000,00				162.769.000,00
		Terlaksananya penilaian oleh appraisal	Kota Palangka Raya	1 Kegiatan	162.769.000,00			1 Kegiatan	162.769.000,00
4.04 - 4.4.0501 - 15.33	Penghapusan Barang Milik Daerah Pemerintah Kota Palangka Raya				119.800.000,00	APBD			119.800.000,00
		* Usulan SKPD			119.800.000,00				119.800.000,00

Kode	Urusan/Bidang Urusan Pemerintahan Daerah Dan Program/Kegiatan	Indikator Kinerja Program/Kegiatan	Rencana Tahun 2020				Catatan Penting	Prakiraan Maju Rencana Tahun 2021	
			Lokasi	Target Capaian Kinerja	Kebutuhan Dana/pagu indikatif	Sumber Dana		Target Cap. Kinerja	Kebutuhan Dana/pagu indikatif
1	2	3	4	5	6	7	8	9	10
		Terpenuhinya tertib penghapusan barang milik daerah	Kota Palangka Raya	1 Laporan/Dokumen	119.800.000,00			1 Laporan/dokumen	119.800.000,00
4.04 - 4.4.0501 - 15.34	Rekonsiliasi Hutang				23.815.000,00	APBD			23.815.000,00
		* Usulan SKPD			23.815.000,00				23.815.000,00
		laporan Rekonsiliasi Hutang	Kota Palangka Raya	1 Tahun	23.815.000,00			1 Tahun	23.815.000,00
4.04 - 4.4.0501 - 15.35	Pengendalian Anggaran				124.873.375,00	APBD			124.873.375,00
		* Usulan SKPD			124.873.375,00				124.873.375,00
		Dokumen Pengendalian Anggaran	Kota Palangka Raya	1 Tahun	124.873.375,00			1 Tahun	124.873.375,00
4.04 - 4.4.0501 - 15.36	Pengendalian dan Penatausahaan Hibah dan Bantuan Sosial				576.752.500,00	APBD			576.752.500,00
		* Usulan SKPD			576.752.500,00				576.752.500,00
		Dokumen Pengendalian Hibah dan Bansos	Kota Palangka Raya	1 Tahun	576.752.500,00			1 Tahun	576.752.500,00
4.04 - 4.4.0501 - 15.37	Pendampingan Penyusunan Laporan Bulanan dan Statistik Keuangan serta Instansi Vertikal Lainnya				131.027.750,00	APBD			131.027.750,00
		* Usulan SKPD			131.027.750,00				131.027.750,00
		Tersediannya Laporan Bulanan dan Statistik Keuangan	Kota Palangka Raya	1 Tahun	131.027.750,00			1 Tahun	131.027.750,00
4.04 - 4.4.0501 - 15.38	Rekonsiliasi, Monitoring dan Evaluasi Laporan Pertanggungjawaban Bendahara SKPD				68.093.375,00	APBD			68.093.375,00
		* Usulan SKPD			68.093.375,00				68.093.375,00
		Terlaksananya Rekonsiliasi, Monitoring dan Evaluasi Laporan Pertanggungjawaban Bendahra SKPD setiap bulan	Kota Palangka Raya	1 Tahun	68.093.375,00			1 Tahun	68.093.375,00
4.04 - 4.4.0501 - 15.39	Penyusunan Rancangan Peraturan Daerah tentang Pertanggungjawaban Pelaksanaan APBD				10.239.000,00	APBD			10.239.000,00
		* Usulan SKPD			10.239.000,00				10.239.000,00
		Tersediannya Rancangan Peraturan Daerah tentang Pertanggungjawaban Pelaksanaan APBD	Kota Palangka Raya	1 Perda	10.239.000,00			1 Perda	10.239.000,00
4.04 - 4.4.0501 - 15.40	Penyusunan Rancangan Peraturan KDH tentang Penjabaran Pertanggungjawaban Pelaksanaan APBD				37.497.500,00	APBD			37.497.500,00
		* Usulan SKPD			37.497.500,00				37.497.500,00
		Laporan Evaluasi Perda	Kota Palangka Raya	1 Rancangan Perwali	37.497.500,00			1 Rancangan Perwali	37.497.500,00
4.04 - 4.4.0501 - 15.41	Asistensi Penyusunan Rancangan Regulasi Pengelolaan Keuangan Daerah Kabupaten/Kota				44.486.250,00	APBD			44.486.250,00
		* Usulan SKPD			44.486.250,00				44.486.250,00
		Dokumen Regulasi	Kota Palangka Raya	1 Regulasi	44.486.250,00			1 Regulasi	44.486.250,00
4.04 - 4.4.0501 - 15.42	Rekonsiliasi Pelaksanaan Pertanggungjawaban APBD				60.835.625,00	APBD			60.835.625,00
		* Usulan SKPD			60.835.625,00				60.835.625,00



Kode	Urusan/Bidang Urusan Pemerintahan Daerah Dan Program/Kegiatan	Indikator Kinerja Program/Kegiatan	Rencana Tahun 2020				Catatan Penting	Prakiraan Maju Rencana Tahun 2021	
			Lokasi	Target Capaian Kinerja	Kebutuhan Dana/pagu indikatif	Sumber Dana		Target Cap. Kinerja	Kebutuhan Dana/pagu indikatif
1	2	3	4	5	6	7	8	9	10
		Tersedianya Dokumen Rekonsiliasi Pelaksanaan Pertanggungjawaban APBD	Kota Palangka Raya	1 Tahun	60.835.625,00			1 Tahun	60.835.625,00
4.04 - 4.4.0501 - 15.43	Evaluasi Rancangan Peraturan KDH tentang Penjabaran APBD Kabupaten/Kota				77.560.250,00	APBD			77.560.250,00
		* Usulan SKPD Dokumen Evaluasi Pertanggungjawaban Pelaksanaan APBD	Kota Palangka Raya	1 Dokumen	77.560.250,00 77.560.250,00			1 Dokumen	77.560.250,00 77.560.250,00
4.04 - 4.4.0501 - 15.44	Peningkatan Kemampuan Penyusunan Laporan Keuangan Daerah				127.359.375,00	APBD			127.359.375,00
		* Usulan SKPD Tersedianya SDM yang memahami proses dan tahapan Penyusunan Laporan Keuangan Pemerintah Daerah	Kota Palangka Raya	1 Tahun	127.359.375,00 127.359.375,00			1 Tahun	127.359.375,00 127.359.375,00
4.04 - 4.4.0501 - 15.45	Penyusunan Laporan Semesteran dan Prognosis APBD				40.817.250,00	APBD			40.817.250,00
		* Usulan SKPD Buku Laporan Keuangan Prognosis	Kota Palangka Raya	1 Tahun	40.817.250,00 40.817.250,00			1 Tahun	40.817.250,00 40.817.250,00
4.04 - 4.4.0501 - 15.46	Penatausahaan Dana Perimbangan				77.968.335,00	APBD			77.968.335,00
		* Usulan SKPD Laporan Dana Perimbangan	Kota Palangka Raya	1 Tahun	77.968.335,00 77.968.335,00			1 Tahun	77.968.335,00 77.968.335,00
4.04 - 4.4.0501 - 15.47	Sosialisasi Peraturan Pemerintah Daerah Kota Palangka Raya				178.535.625,00	APBD			178.535.625,00
		* Usulan SKPD ASN yang memahami Peraturan Pemerintah Daerah	Kota Palangka Raya	1 Kegiatan	178.535.625,00 178.535.625,00			1 Kegiatan	178.535.625,00 178.535.625,00
4.04 - 4.4.0501 - 15.48	Penyusunan SOP Pengelolaan Keuangan				89.972.250,00	APBD			89.972.250,00
		* Usulan SKPD SOP Pengelolaan Keuangan	Kota Palangka Raya	1 Tahun	89.972.250,00 89.972.250,00			1 Tahun	89.972.250,00 89.972.250,00
4.04 - 4.4.0501 - 15.49	Penyusunan Laporan DAK Fisik Berbasis Online Monitoring Sistem Perbendaharaan Negara (OM-SPAN)				30.169.375,00	APBD			30.169.375,00
		* Usulan SKPD Laporan DAK Fisik	Kota Palangka Raya	1 Tahun	30.169.375,00 30.169.375,00			1 Tahun	30.169.375,00 30.169.375,00
	<b>Jumlah</b>				<b>11.684.205.350,00</b>				<b>11.684.205.350,00</b>

# **RUMUSAN RENCANA PROGRAM DAN KEGIATAN PERANGKAT DAERAH TAHUN 2020 DAN PRAKIRAAN MAJU TAHUN 2021**

**NAMA OPD: BADAN PENGELOLA PAJAK DAN RETRIBUSI DAERAH**

Kode	Urusan/Bidang Urusan Pemerintahan Daerah dan Program/Kegiatan	Indikator Kinerja Program/Kegiatan	Rencana Tahun 2020				Catatan Penting	Prakiraan Maju Rencana Tahun 2021	
			Lokasi	Target Capaian Kinerja	Kebutuhan Dana/pagu indikatif	Sumber Dana		Target Cap. Kinerja	Kebutuhan Dana/pagu indikatif
1	2	3	4	5	6	7	8	9	10
4.04 - 4.4.1401 - 1	PROGRAM PENINGKATAN PELAYANAN PEMERINTAH				6.301.428.250,00				6.342.890.000,00
4.04 - 4.4.1401 - 1.1	Penyediaan Jasa Komunikasi, Sumber Daya Air dan Listrik				625.514.000,00	APBD			650.000.000,00
		* Usulan SKPD			625.514.000,00				650.000.000,00
		Terpenuhinya penyediaan jasa komunikasi, sumber daya air, listrik dan internet	Kota Palangka Raya	12 bulan	625.514.000,00			12 bulan	650.000.000,00
4.04 - 4.4.1401 - 1.2	Penyediaan Jasa Administrasi Keuangan				2.021.379.000,00	APBD			2.030.000.000,00
		* Usulan SKPD			2.021.379.000,00				2.030.000.000,00
		Terlaksananya pengelolaan keuangan yang akuntabel, tertib dan tepat waktu	Kota Palangka Raya	12 bulan	2.021.379.000,00			12 bulan	2.030.000.000,00
4.04 - 4.4.1401 - 1.3	Penyediaan Alat Tulis Kantor				248.745.250,00	APBD			250.000.000,00
		* Usulan SKPD			248.745.250,00				250.000.000,00
		Terlaksananya penyediaan alat tulis kantor	Kota Palangka Raya	12 bulan	248.745.250,00			12 bulan	250.000.000,00
4.04 - 4.4.1401 - 1.4	Penyediaan Barang Cetak dan Penggandaan				492.300.000,00	APBD			493.000.000,00
		* Usulan SKPD			492.300.000,00				493.000.000,00
		Tersedianya cetak/penggandaan sarana pungutan pajak, retribusi daerah serta buku peraturan perundang-undangan	Kota Palangka Raya	12 bulan	492.300.000,00			12 bulan	493.000.000,00
4.04 - 4.4.1401 - 1.5	Penyediaan Komponen Instalasi Listrik/Penerangan Bangunan Kantor				10.000.000,00	APBD			10.000.000,00
		* Usulan SKPD			10.000.000,00				10.000.000,00
		Tersedianya komponen instalasi listrik/penerangan bangunan kantor	Kota Palangka Raya	12 bulan	10.000.000,00			12 bulan	10.000.000,00
4.04 - 4.4.1401 - 1.6	Rapat-rapat Koordinasi dan Konsultasi ke Luar Daerah				540.000.000,00	APBD			540.000.000,00
		* Usulan SKPD			540.000.000,00				540.000.000,00
		Terlaksananya koordinasi dan konsultasi ke luar daerah	Kota Palangka Raya	12 bulan	540.000.000,00			12 bulan	540.000.000,00
4.04 - 4.4.1401 - 1.7	Rapat-rapat Koordinasi dan Konsultasi ke Dalam Daerah				381.070.000,00	APBD			382.000.000,00
		* Usulan SKPD			381.070.000,00				382.000.000,00
		Terlaksananya koordinasi dan konsultasi dalam daerah	Kota Palangka Raya	12 bulan	381.070.000,00			12 bulan	382.000.000,00
4.04 - 4.4.1401 - 1.8	Penyediaan Jasa Event Palangka Raya Fair				93.350.000,00	APBD			94.000.000,00
		* Usulan SKPD			93.350.000,00				94.000.000,00

Kode	Urusan/Bidang Urusan Pemerintahan Daerah Dan Program/Kegiatan	Indikator Kinerja Program/Kegiatan	Rencana Tahun 2020				Catatan Penting	Prakiraan Maju Rencana Tahun 2021	
			Lokasi	Target Capaian Kinerja	Kebutuhan Dana/pagu indikatif	Sumber Dana		Target Cap. Kinerja	Kebutuhan Dana/pagu indikatif
1	2	3	4	5	6	7	8	9	10
		Terlaksananya peran serta BPPRD Kota Palangka Raya pada event Palangka Raya Fair	Kota Palangka Raya	1 Kegiatan	93.350.000,00			1 kegiatan	94.000.000,00
4.04 - 4.4.1401 - 1.9	Pengadaan Peralatan Gedung Kantor				578.300.000,00	APBD			579.000.000,00
		* Usulan SKPD			578.300.000,00				579.000.000,00
		Tersedianya peralatan gedung kantor	Kota Palangka Raya	12 bulan	578.300.000,00			12 bulan	579.000.000,00
4.04 - 4.4.1401 - 1.10	Pemeliharaan Rutin/Berkala Gedung Kantor				63.000.000,00	APBD			65.000.000,00
		* Usulan SKPD			63.000.000,00				65.000.000,00
		Terlaksananya pemeliharaan gedung kantor	Kota Palangka Raya	12 bulan	63.000.000,00			12 bulan	65.000.000,00
4.04 - 4.4.1401 - 1.11	Pemeliharaan Rutin/Berkala Kendaraan Dinas/Operasional				358.000.000,00	APBD			358.000.000,00
		* Usulan SKPD			358.000.000,00				358.000.000,00
		Terpeliharanya kendaraan operasional R4 dan R2	Kota Palangka Raya	12 bulan	358.000.000,00			12 bulan	358.000.000,00
4.04 - 4.4.1401 - 1.14	Pengadaan Pakaian Khusus Hari-hari Tertentu				157.550.000,00	APBD			157.550.000,00
		* Usulan SKPD			157.550.000,00				157.550.000,00
		Tersedianya pakaian dinas harian dan pakaian pelayanan pajak bagi pegawai BPPRD Kota Palangka Raya	Kota Palangka Raya	115 stel	157.550.000,00			115 stel	157.550.000,00
4.04 - 4.4.1401 - 1.17	Penyusunan Laporan Capaian Kinerja dan Ikhtisar Realisasi Kinerja SKPD				38.500.000,00	APBD			39.000.000,00
		* Usulan SKPD			38.500.000,00				39.000.000,00
		Tersedianya dokumen laporan capaian kinerja dan ikhtisar realisasi kinerja SOPD	Kota Palangka Raya	100 eksemplar	38.500.000,00			100 eksemplar	39.000.000,00
4.04 - 4.4.1401 - 1.18	Penyusunan Pelaporan Keuangan				28.200.000,00	APBD			28.200.000,00
		* Usulan SKPD			28.200.000,00				28.200.000,00
		Tersedianya laporan keuangan semesteran dan akhir tahun BPPRD Kota Palangka Raya	Kota Palangka Raya	80 eksemplar	28.200.000,00			80 exemplar	28.200.000,00
4.04 - 4.4.1401 - 1.19	Penyusunan Program dan Rencana Kerja				39.300.000,00	APBD			40.000.000,00
		* Usulan SKPD			39.300.000,00				40.000.000,00
		Tersedianya dokumen perencanaan BPPRD Kota Palangka Raya	Kota Palangka Raya	200 eksemplar	39.300.000,00			200 eksemplar	40.000.000,00
4.04 - 4.4.1401 - 1.20	Inventarisasi dan Pelaporan Barang Milik Daerah				25.170.000,00	APBD			25.170.000,00
		* Usulan SKPD			25.170.000,00				25.170.000,00
		Tersedianya buku inventaris barang BPPRD Kota Palangka Raya	Kota Palangka Raya	1 Dokumen	25.170.000,00			1 dokumen	25.170.000,00
4.04 - 4.4.1401 - 1.24	Penyediaan Jasa Surat Menyurat				17.200.000,00	APBD			17.200.000,00
		* Usulan SKPD			17.200.000,00				17.200.000,00
		tersedianya administrasi surat keluar dan surat masuk	Kota Palangka Raya	12 bulan	17.200.000,00			12 bulan	17.200.000,00

Kode	Urusan/Bidang Urusan Pemerintahan Daerah Dan Program/Kegiatan	Indikator Kinerja Program/Kegiatan	Rencana Tahun 2020				Catatan Penting	Prakiraan Maju Rencana Tahun 2021	
			Lokasi	Target Capaian Kinerja	Kebutuhan Dana/pagu indikatif	Sumber Dana		Target Cap. Kinerja	Kebutuhan Dana/pagu indikatif
1	2	3	4	5	6	7	8	9	10
4.04 - 4.4.1401 - 1.25	Penyediaan Jasa Kebersihan Kantor				24.520.000,00	APBD			24.520.000,00
		* Usulan SKPD Terwujudnya kebersihan dan kenyamanan kantor	Kota Palangka Raya	12 bulan	24.520.000,00 24.520.000,00			12 bulan	24.520.000,00 24.520.000,00
4.04 - 4.4.1401 - 1.33	Penyediaan Jasa Publikasi Media				194.200.000,00	APBD			195.000.000,00
		* Usulan SKPD Tersedianya informasi dan publikasi atas kegiatan BPPRD Kota Palangka Raya	Kota Palangka Raya	12 bulan	194.200.000,00 194.200.000,00			12 bulan	195.000.000,00 195.000.000,00
4.04 - 4.4.1401 - 1.37	Pengadaan Perlengkapan Gedung Kantor				50.250.000,00	APBD			50.250.000,00
		* Usulan SKPD Tersedianya perlengkapan gedung kantor yang memadai	Kota Palangka Raya	12 bulan	50.250.000,00 50.250.000,00			12 bulan	50.250.000,00 50.250.000,00
4.04 - 4.4.1401 - 1.40	Pendidikan dan Pelatihan Pengembangan Sumber Daya Aparatur (Kontribusi Pelatihan dan Bimtek)				210.000.000,00	APBD			210.000.000,00
		* Usulan SKPD Terpenuhinya pendidikan dan pelatihan bagi ASN BPPRD Kota Palangka Raya	Kota Palangka Raya	10 orang	210.000.000,00 210.000.000,00			10 orang	210.000.000,00 210.000.000,00
4.04 - 4.4.1401 - 1.73	Penyedia Bahan Bacaan dan Perundang - undangan				20.000.000,00	APBD			20.000.000,00
		* Usulan SKPD Tersedianya bahan bacaan bagi ASN BPPRD Kota Palangka Raya	Kota Palangka Raya	12 bulan	20.000.000,00 20.000.000,00			12 bulan	20.000.000,00 20.000.000,00
4.04 - 4.4.1401 - 1.78	Penatausahaan Laporan Keuangan				84.880.000,00	APBD			85.000.000,00
		* Usulan SKPD Tersedianya laporan pertanggungjawaban keuangan BPPRD Kota Palangka Raya	Kota Palangka Raya	12 dokumen	84.880.000,00 84.880.000,00			12 dokumen	85.000.000,00 85.000.000,00
<b>4.04 - 4.4.1401 - 16</b>	<b>PROGRAM OPTIMALISASI PEMANFAATAN TEKNOLOGI INFORMASI</b>				<b>100.000.000,00</b>				<b>482.200.000,00</b>
4.04 - 4.4.1401 - 16.1	Pengolahan Data dan Informasi Pajak dan Retribusi Daerah				50.000.000,00	APBD			240.000.000,00
		* Usulan SKPD Tersedianya data wajib pajak dan retribusi daerah	Kota Palangka Raya	75 %	50.000.000,00 50.000.000,00			80 persen	240.000.000,00 240.000.000,00
4.04 - 4.4.1401 - 16.2	Pengolahan Sistem Informasi Pajak dan Retribusi Daerah				50.000.000,00	APBD			242.200.000,00
		* Usulan SKPD Terpenuhinya pengolahan sistem informasi pajak dan retribusi daerah	Kota Palangka Raya	75 %	50.000.000,00 50.000.000,00			80 persen	242.200.000,00 242.200.000,00
<b>4.04 - 4.4.1401 - 17</b>	<b>PROGRAM PENGALIAN DAN PENINGKATAN SUMBER-SUMBER PAD</b>				<b>619.050.000,00</b>				<b>774.500.000,00</b>
4.04 - 4.4.1401 - 17.1	Pengelolaan dan Pengolahan Benda Berharga untuk Pemungutan Penerimaan Pendapatan Daerah				50.000.000,00	APBD			100.000.000,00
		* Usulan SKPD			50.000.000,00				100.000.000,00

Kode	Urusan/Bidang Urusan Pemerintahan Daerah Dan Program/Kegiatan	Indikator Kinerja Program/Kegiatan	Rencana Tahun 2020				Catatan Penting	Prakiraan Maju Rencana Tahun 2021	
			Lokasi	Target Capaian Kinerja	Kebutuhan Dana/pagu indikatif	Sumber Dana		Target Cap. Kinerja	Kebutuhan Dana/pagu indikatif
1	2	3	4	5	6	7	8	9	10
		Tersedianya Administrasi pengelolaan benda berharga (karcis, bill dan lain-lain)	Kota Palangka Raya	75 %	50.000.000,00			75 persen	100.000.000,00
4.04 - 4.4.1401 - 17.2	Intensifikasi dan Ekstensifikasi Pajak Daerah				50.000.000,00	APBD			100.000.000,00
		* Usulan SKPD			50.000.000,00				100.000.000,00
		Tercapainya target pajak daerah	Kota Palangka Raya	75 %	50.000.000,00			80 persen	100.000.000,00
4.04 - 4.4.1401 - 17.3	Penetapan dan Verifikasi Pajak dan Retribusi Daerah				50.000.000,00	APBD			100.000.000,00
		* Usulan SKPD			50.000.000,00				100.000.000,00
		Tercapainya target pajak dan retribusi daerah	Kota Palangka Raya	75 %	50.000.000,00			80 persen	100.000.000,00
4.04 - 4.4.1401 - 17.4	Penagihan Pajak dan Retribusi Daerah				75.000.000,00	APBD			75.000.000,00
		* Usulan SKPD			75.000.000,00				75.000.000,00
		Tercapainya target pajak dan retribusi daerah	Kota Palangka Raya	75 %	75.000.000,00			80 persen	75.000.000,00
4.04 - 4.4.1401 - 17.5	Regulasi dan Sosialisasi tentang Pajak dan Retribusi Daerah				87.550.000,00	APBD			88.000.000,00
		* Usulan SKPD			87.550.000,00				88.000.000,00
		Terlaksananya sosialisasi pajak dan retribusi daerah	Kota Palangka Raya	200 orang	87.550.000,00			200 orang	88.000.000,00
4.04 - 4.4.1401 - 17.6	Updating dan Inventarisasi Data Pajak dan Retribusi Daerah				100.000.000,00	APBD			100.000.000,00
		* Usulan SKPD			100.000.000,00				100.000.000,00
		Tersedianya data potensi pajak dan retribusi daerah	Kota Palangka Raya	75 %	100.000.000,00			80 persen	100.000.000,00
4.04 - 4.4.1401 - 17.7	Pelayanan Pajak dan Retribusi Daerah				75.000.000,00	APBD			80.000.000,00
		* Usulan SKPD			75.000.000,00				80.000.000,00
		Terlayannya wajib pajak dan retribusi daerah	Kota Palangka Raya	75 %	75.000.000,00			80 persen	80.000.000,00
4.04 - 4.4.1401 - 17.8	Rapat Evaluasi Pajak dan Retribusi Daerah				56.500.000,00	APBD			56.500.000,00
		* Usulan SKPD			56.500.000,00				56.500.000,00
		terlaksananya rapat evaluasi pajak dan retribusi daerah	Kota Palangka Raya	75 %	56.500.000,00			80 persen	56.500.000,00
4.04 - 4.4.1401 - 17.9	Pendataan Objek Pajak Baru PBB P2 dan Penilaian NJOP				75.000.000,00	APBD			75.000.000,00
		* Usulan SKPD			75.000.000,00				75.000.000,00
		Terlaksananya pendataan objek pajak baru PBB P2 dan penilaian NJOP	Kota Palangka Raya	75 persen	75.000.000,00			80 persen	75.000.000,00
4.04 - 4.4.1401 - 18	PROGRAM PENGAWASAN DAN PENGENDALIAN PAJAK DAN RETRIBUSI DAERAH				98.633.500,00				100.000.000,00
4.04 - 4.4.1401 - 18.1	Monitoring dan Evaluasi Pelaksanaan Pajak dan Retribusi Daerah				15.000.000,00	APBD			15.000.000,00
		* Usulan SKPD			15.000.000,00				15.000.000,00
		Terlaksananya monitoring dan evaluasi pelaksanaan pajak dan retribusi daerah	Kota Palangka Raya	75 %	15.000.000,00			80 persen	15.000.000,00

Kode	Urusan/Bidang Urusan Pemerintahan Daerah Dan Program/Kegiatan	Indikator Kinerja Program/Kegiatan	Rencana Tahun 2020				Catatan Penting	Prakiraan Maju Rencana Tahun 2021	
			Lokasi	Target Capaian Kinerja	Kebutuhan Dana/pagu indikatif	Sumber Dana		Target Cap. Kinerja	Kebutuhan Dana/pagu indikatif
1	2	3	4	5	6	7	8	9	10
4.04 - 4.4.1401 - 18.2	Pengolahan Data dan Informasi Pajak dan Retribusi Daerah serta Potensi Pajak dan Retribusi Daerah				66.100.000,00	APBD			67.000.000,00
		* Usulan SKPD Terlaksananya pengolahan data dan informasi pajak dan retribusi daerah serta potensi pajak dan retribusi daerah	Kota Palangka Raya	75 %	66.100.000,00 66.100.000,00			80 persen	67.000.000,00 67.000.000,00
4.04 - 4.4.1401 - 18.3	Pemeriksaan, Pengendalian atas Pengaduan Pajak dan Retribusi Daerah				17.533.500,00	APBD			18.000.000,00
		* Usulan SKPD Tercapainya target pajak dan retribusi daerah	Kota Palangka Raya	75 %	17.533.500,00 17.533.500,00			80 persen	18.000.000,00 18.000.000,00
<b>4.04 - 4.4.1401 - 19</b>	<b>PROGRAM PENINGKATAN PELAYANAN PAJAK DAN RETRIBUSI DAERAH</b>				<b>603.200.000,00</b>				<b>603.000.000,00</b>
4.04 - 4.4.1401 - 19.1	Gerakan Sadar Membayar (GSM)				200.000.000,00	APBD			200.000.000,00
		* Usulan SKPD Tercapainya target pajak PBB P2	Kota Palangka Raya	75 %	200.000.000,00 200.000.000,00			80 persen	200.000.000,00 200.000.000,00
4.04 - 4.4.1401 - 19.2	Pekan Panutan Pajak				75.000.000,00	APBD			75.000.000,00
		* Usulan SKPD Tercapainya target penerimaan pajak daerah	Kota Palangka Raya	75 %	75.000.000,00 75.000.000,00			80 persen	75.000.000,00 75.000.000,00
4.04 - 4.4.1401 - 19.3	Pendistribusian dan Pengendalian SPPT PBB				261.000.000,00	APBD			260.000.000,00
		* Usulan SKPD Terpenuhinya pengendalian SPPT PBB	Kota Palangka Raya	75 %	260.000.000,00 260.000.000,00			80 persen	260.000.000,00 260.000.000,00
		* Usulan Kecamatan Pelayanan PBB di Kelurahan Tanjung Pinang	(Pahandut) Jl. Bangaris Kelurahan tanjung pinang	1 kali	1.000.000,00 1.000.000,00			80 persen	260.000.000,00 260.000.000,00
4.04 - 4.4.1401 - 19.4	Perhitungan dan Penetapan Pajak Daerah				50.000.000,00	APBD			50.000.000,00
		* Usulan SKPD terpenuhinya perhitungan dan penetapan pajak daerah	Kota Palangka Raya	75 %	50.000.000,00 50.000.000,00			80 persen	50.000.000,00 50.000.000,00
4.04 - 4.4.1401 - 19.5	Pendataan dan Pengolahan Data PBB P2 dan BPHTB				17.200.000,00	APBD			18.000.000,00
		* Usulan SKPD Tersedianya data PBB dan BPHTB	Kota Palangka Raya	75 %	17.200.000,00 17.200.000,00			80 persen	18.000.000,00 18.000.000,00
	<b>Jumlah</b>				<b>7.722.311.750,00</b>				<b>8.302.590.000,00</b>

# **RUMUSAN RENCANA PROGRAM DAN KEGIATAN PERANGKAT DAERAH TAHUN 2020 DAN PRAKIRAAN MAJU TAHUN 2021**

**NAMA OPD: BADAN KEPEGAWAIAN, PENDIDIKAN DAN PELATIHAN**

Kode	Urusan/Bidang Urusan Pemerintahan Daerah Dan Program/Kegiatan	Indikator Kinerja Program/Kegiatan	Rencana Tahun 2020				Catatan Penting	Prakiraan Maju Rencana Tahun 2021	
			Lokasi	Target Capaian Kinerja	Kebutuhan Dana/pagu indikatif	Sumber Dana		Target Cap. Kinerja	Kebutuhan Dana/pagu indikatif
1	2	3	4	5	6	7	8	9	10
4.05 - 4.5.0101 - 1	PROGRAM PENINGKATAN PELAYANAN PEMERINTAH				2.143.536.570,08				2.151.696.810,00
4.05 - 4.5.0101 - 1.1	Penyediaan Jasa Komunikasi, Sumber Daya Air dan Listrik				160.000.000,00	APBD			160.000.000,00
		* Usulan SKPD			160.000.000,00				160.000.000,00
		Jumlah rekening jasa komunikasi, sumber daya air, listrik, telepon dan Speedy Internet	Kota Palangka Raya	5 rekening	160.000.000,00			5 rekening	160.000.000,00
4.05 - 4.5.0101 - 1.2	Penyediaan Jasa Administrasi Keuangan				572.220.000,00	APBD			572.220.000,00
		* Usulan SKPD			572.220.000,00				572.220.000,00
		Prosentase terbayarnya honor pengelola keuangan, gaji pegawai tenaga kontrak dan luran BPJS Tenaga Kontrak	Kota Palangka Raya	100 %	572.220.000,00			100 %	572.220.000,00
4.05 - 4.5.0101 - 1.3	Penyediaan Alat Tulis Kantor				83.107.546,00	APBD			83.107.546,00
		* Usulan SKPD			83.107.546,00				83.107.546,00
		Tersedianya Alat Tulis Kantor	Kota Palangka Raya	63 Jenis Alat Tulis Kantor yang Disediakan	83.107.546,00			63 Jenis Alat Tulis Kantor yang Disediakan	83.107.546,00
4.05 - 4.5.0101 - 1.4	Penyediaan Barang Cetak dan Penggandaan				59.974.000,00	APBD			59.974.000,00
		* Usulan SKPD			59.974.000,00				59.974.000,00
		Jumlah kebutuhan barang cetak dan penggandaan jenis terpenuhi	Kota Palangka Raya	12 jenis	59.974.000,00			12 Jenis	59.974.000,00
4.05 - 4.5.0101 - 1.5	Penyediaan Komponen Instalasi Listrik/Penerangan Bangunan Kantor				23.384.844,00	APBD			23.384.844,00
		* Usulan SKPD			23.384.844,00				23.384.844,00
		Jumlah Komponen untuk keperluan instalasi listrik dan penerangan kantor	Kota Palangka Raya	5 komponen	23.384.844,00			5 komponen	23.384.844,00
4.05 - 4.5.0101 - 1.6	Rapat-rapat Koordinasi dan Konsultasi ke Luar Daerah				500.000.000,00	APBD			500.000.000,00
		* Usulan SKPD			500.000.000,00				500.000.000,00
		Jumlah keikutsertaan dalam kegiatan konsultasi, koordinasi, kaji banding, seminar dan workshop yang diikuti di luar daerah	Kota Palangka Raya	26 kali	500.000.000,00			26 kali	500.000.000,00
4.05 - 4.5.0101 - 1.7	Rapat-rapat Koordinasi dan Konsultasi ke Dalam Daerah				10.494.870,00	APBD			10.494.870,00
		* Usulan SKPD			10.494.870,00				10.494.870,00

Kode	Urusan/Bidang Urusan Pemerintahan Daerah Dan Program/Kegiatan	Indikator Kinerja Program/Kegiatan	Rencana Tahun 2020				Catatan Penting	Prakiraan Maju Rencana Tahun 2021	
			Lokasi	Target Capaian Kinerja	Kebutuhan Dana/pagu indikatif	Sumber Dana		Target Cap. Kinerja	Kebutuhan Dana/pagu indikatif
1	2	3	4	5	6	7	8	9	10
		Jumlah keikutsertaan dalam kegiatan konsultasi, koordinasi, kaji banding, seminar dan workshop yang diikuti di luar daerah	Kota Palangka Raya	20 kali	10.494.870,00			20 kali	10.494.870,00
4.05 - 4.5.0101 - 1.8	Penyediaan Jasa Event Palangka Raya Fair				171.820.000,00	APBD			171.820.000,00
		* Usulan SKPD			171.820.000,00				171.820.000,00
		Jumlah Keikutsertaan dalam Event Palanga Fair	Kota Palangka Raya	1 Kegiatan	85.910.000,00			1 Kegiatan	85.910.000,00
		Jumlah keikutsertaan dalam event Palangka Fair	Kota Palangka Raya	1 Kegiatan	85.910.000,00			1 kegiatan	85.910.000,00
4.05 - 4.5.0101 - 1.9	Pengadaan Peralatan Gedung Kantor				8.400.000,00	APBD			8.400.000,00
		* Usulan SKPD			8.400.000,00				8.400.000,00
		Jumlah Pengadaan Peralatan	Kota Palangka Raya	3 Unit	8.400.000,00			3 Unit	8.400.000,00
4.05 - 4.5.0101 - 1.11	Pemeliharaan Rutin/Berkala Kendaraan Dinas/Operasional				115.580.000,00	APBD			115.580.000,00
		* Usulan SKPD			115.580.000,00				115.580.000,00
		Jumlah kendaraan dinas roda 2 dan roda 4 yang mendapatkan perawatan dan administrasi STNK	Kota Palangka Raya	8 Kendaraan Dinas (Kendaraan Roda 4 sebanyak 3 Unit dan kendaraan Roda 2 Sebanyak 5 Unit)	115.580.000,00			8 Kendaraan Dinas (Kendaraan Roda 4 sebanyak 3 Unit dan kendaraan Roda 2 Sebanyak 5 Unit)	115.580.000,00
4.05 - 4.5.0101 - 1.12	Pemeliharaan Rutin/Berkala Perlengkapan Gedung Kantor				60.000.000,00	APBD			60.000.000,00
		* Usulan SKPD			60.000.000,00				60.000.000,00
		Jumlah Pekerjaan Pemeliharaan Gedung Kantor	Kota Palangka Raya	1 Gedung	60.000.000,00			1 Gedung	60.000.000,00
4.05 - 4.5.0101 - 1.14	Pengadaan Pakaian Khusus Hari-hari Tertentu				30.000.000,00	APBD			30.000.000,00
		* Usulan SKPD			30.000.000,00				30.000.000,00
		Jumlah ASN BKPP Kota Palangka Raya	Kota Palangka Raya	60 Orang	30.000.000,00			60 Orang	30.000.000,00
4.05 - 4.5.0101 - 1.15	Pengadaan Pakaian Dinas Beserta Perlengkapannya				28.180.000,00	APBD			28.180.000,00
		* Usulan SKPD			28.180.000,00				28.180.000,00
		Jumlah Pengadaan Pakaian Dinas beserta Perlengkapannya	Kota Palangka Raya	53 Orang	28.180.000,00			53 Orang	28.180.000,00
4.05 - 4.5.0101 - 1.17	Penyusunan Laporan Capaian Kinerja dan Ikhtisar Realisasi Kinerja SKPD				10.679.050,00	APBD			10.679.050,00
		* Usulan SKPD			10.679.050,00				10.679.050,00
		Jumlah Laporan Kinerja SKPD (Lakip/Sakip, Teptra, Monev, SIMPPD)	Kota Palangka Raya	4 Laporan	10.679.050,00			1 Laporan	10.679.050,00
4.05 - 4.5.0101 - 1.18	Penyusunan Pelaporan Keuangan				7.110.000,00	APBD			7.110.000,00
		* Usulan SKPD			7.110.000,00				7.110.000,00



Kode	Urusan/Bidang Urusan Pemerintahan Daerah Dan Program/Kegiatan	Indikator Kinerja Program/Kegiatan	Rencana Tahun 2020				Catatan Penting	Prakiraan Maju Rencana Tahun 2021	
			Lokasi	Target Capaian Kinerja	Kebutuhan Dana/pagu indikatif	Sumber Dana		Target Cap. Kinerja	Kebutuhan Dana/pagu indikatif
1	2	3	4	5	6	7	8	9	10
		Jumlah Laporan SPJ, SPP-SPM, SP2D, Prognosis, LRA, LO, Neraca, Laporan Akhir Tahun	Kota Palangka Raya	9 Laporan	7.110.000,00			1 Laporan	7.110.000,00
4.05 - 4.5.0101 - 1.19	Penyusunan Program dan Rencana Kerja				18.080.000,00	APBD			18.080.000,00
		* Usulan SKPD			18.080.000,00				18.080.000,00
		Jumlah Dokumen Renja, RKA, DPA, Renja Perubahan, RKA Perubahan, Rencana Operasional	Kota Palangka Raya	7 Dokumen	18.080.000,00			1 laporan	18.080.000,00
4.05 - 4.5.0101 - 1.20	Inventarisasi dan Pelaporan Barang Milik Daerah (Aset)				18.060.000,00	APBD			18.060.000,00
		* Usulan SKPD			18.060.000,00				18.060.000,00
		jumlah laporan aset BKPP Kota Palangka Raya	Kota Palangka Raya	1 laporan	18.060.000,00			1 laporan	18.060.000,00
4.05 - 4.5.0101 - 1.21	Penyediaan Makanan dan Minuman				29.992.000,00	APBD			29.992.000,00
		* Usulan SKPD			29.992.000,00				29.992.000,00
		Prosentase jumlah jamuan makanan dan minuman harian khusus bagi tamu dan Non ASN	Kota Palangka Raya	100 %	29.992.000,00			100 %	29.992.000,00
4.05 - 4.5.0101 - 1.24	Penyediaan Jasa Surat Menyurat				20.000.000,00	APBD			20.000.000,00
		* Usulan SKPD			20.000.000,00				20.000.000,00
		Jumlah Surat Masuk, Surat Keluar dan Penyampaian Surat Serta Penataan Administrasi Kepegawaian	Kota Palangka Raya	3.000 Surat	20.000.000,00			3.000 Surat	20.000.000,00
4.05 - 4.5.0101 - 1.25	Penyediaan Jasa Kebersihan Kantor				17.999.500,00	APBD			17.999.500,00
		* Usulan SKPD			17.999.500,00				17.999.500,00
		Jumlah peralatan dan perlengkapan kebersihan kantor yang disediakan	Kota Palangka Raya	25 jenis	17.999.500,00			25 Jenis	17.999.500,00
4.05 - 4.5.0101 - 1.37	Pengadaan Perlengkapan Gedung Kantor				32.375.000,00	APBD			32.375.000,00
		* Usulan SKPD			32.375.000,00				32.375.000,00
		Jumlah Kebutuhan Perlengkapan Kantor yang Terpenuhi	Kota Palangka Raya	4 Jenis	32.375.000,00			4 Jenis	32.375.000,00
4.05 - 4.5.0101 - 1.73	Penyedia Bahan Bacaan dan Perundang - undangan				30.240.000,00	APBD			30.240.000,00
		* Usulan SKPD			30.240.000,00				30.240.000,00
		Jumlah surat kabar, majalah dan buku peraturan perundang-undangan yang tersedia	Kota Palangka Raya	3 Jenis (1 majalah dan 3 SKH)	30.240.000,00			3 Jenis (1 majalah dan 3 SKH)	30.240.000,00
4.05 - 4.5.0101 - 1.82	Pengadaan Mebeuler				20.000.000,00	APBD			20.000.000,00
		* Usulan SKPD			20.000.000,00				20.000.000,00
		Mebeuler Kantor BKPP	Kota Palangka Raya	2 jenis	20.000.000,00			2 Jenis	20.000.000,00
4.05 - 4.5.0101 - 1.86	Penyediaan Jasa Perbaikan Peralatan Kerja				35.500.000,00	APBD			35.500.000,00
		* Usulan SKPD			35.500.000,00				35.500.000,00

Kode	Urusan/Bidang Urusan Pemerintahan Daerah Dan Program/Kegiatan	Indikator Kinerja Program/Kegiatan	Rencana Tahun 2020				Catatan Penting	Prakiraan Maju Rencana Tahun 2021	
			Lokasi	Target Capaian Kinerja	Kebutuhan Dana/pagu indikatif	Sumber Dana		Target Cap. Kinerja	Kebutuhan Dana/pagu indikatif
1	2	3	4	5	6	7	8	9	10
		Jumlah peralatan kerja / barang inventaris kantor yang diperbaiki	Kota Palangka Raya	7 jenis peralatan elektronik yang diperbaiki	35.500.000,00			7 jenis peralatan elektronik yang diperbaiki	35.500.000,00
4.05 - 4.5.0101 - 1.93	Pendidikan dan Pelatihan Pengembangan Sumberdaya Aparatur				66.000.000,00	APBD			66.000.000,00
		* Usulan SKPD			66.000.000,00				66.000.000,00
		Jumlah ASN BKPP Kota Palangka Raya yang mengikuti diklat teknis dan fungsi	Kota Palangka Raya	10 ASN BKPP Kota Palangka Raya	66.000.000,00			10 ASN BKPP Kota Palangka Raya	66.000.000,00
4.05 - 4.5.0101 - 1.99	Penyediaan Jasa Publikasi Surat Kabar, Majalah dan Media Elektronik				14.339.760,08	APBD			22.500.000,00
		* Usulan SKPD			14.339.760,08				22.500.000,00
		Jumlah Peliputan Berita	Kota Palangka Raya	5 Kali Peliputan / Terbit	14.339.760,08			5 kali peliputan/terbit	22.500.000,00
<b>4.05 - 4.5.0101 - 15</b>	<b>PROGRAM PEMBINAAN DAN PENGEMBANGAN APARATUR</b>				<b>3.108.230.765,00</b>				<b>3.730.365.915,00</b>
4.05 - 4.5.0101 - 15.1	Penyusunan Rencana Pembinaan Karir Aparatur Sipil Negara (ASN)				50.000.000,00	APBD			338.882.500,00
		* Usulan SKPD			50.000.000,00				338.882.500,00
		Prosentase Penyelenggaraan Baperjakat dan Pengadaan Aplikasi E-Kinerja	Kota Palangka Raya	100 %	50.000.000,00			100 %	338.882.500,00
4.05 - 4.5.0101 - 15.2	Proses Penanganan Kasus-Kasus Pelanggaran Disiplin Aparatur Sipil Negara				50.000.000,00	APBD			72.031.275,00
		* Usulan SKPD			50.000.000,00				72.031.275,00
		Prosentase Kasus yang diproses	Kota Palangka Raya	100 %	50.000.000,00			100 %	72.031.275,00
4.05 - 4.5.0101 - 15.3	Pelantikan Pejabat				70.000.000,00	APBD			129.999.875,00
		* Usulan SKPD			70.000.000,00				129.999.875,00
		Jumlah Pelaksana kegiatan pelantikan pejabat Struktural dan Fungsional Tertentu	Kota Palangka Raya	4 Kali pelantikan	70.000.000,00			100 %	129.999.875,00
4.05 - 4.5.0101 - 15.4	Pemberian Penghargaan bagi ASN Berprestasi				24.600.000,00	APBD			24.600.000,00
		* Usulan SKPD			24.600.000,00				24.600.000,00
		Jumlah Kegiatan pemberian penghargaan ASN Berprestasi dilingkungan Pemerintah Kota Palangka Raya	Kota Palangka Raya	1 Kegiatan	24.600.000,00			1 Kegiatan	24.600.000,00
4.05 - 4.5.0101 - 15.5	Seleksi Terbuka Pengisian Jabatan Pimpinan Tinggi dan Seleksi Job Fit/Uji Kompetensi				466.000.000,00	APBD			759.301.500,00
		* Usulan SKPD			466.000.000,00				759.301.500,00
		Jumlah kegiatan Seleksi jabatan Pimpinan Tinggi secara terbuka dan Job Fit	Kota Palangka Raya	2 Kegiatan	466.000.000,00			2 Kegiatan	759.301.500,00
4.05 - 4.5.0101 - 15.6	Pemberian Beasiswa Pendidikan Tugas Belajar bagi Aparatur Sipil Negara (ASN)				233.800.000,00	APBD			283.800.000,00
		* Usulan SKPD			233.800.000,00				283.800.000,00

Kode	Urusan/Bidang Urusan Pemerintahan Daerah Dan Program/Kegiatan	Indikator Kinerja Program/Kegiatan	Rencana Tahun 2020				Catatan Penting	Prakiraan Maju Rencana Tahun 2021	
			Lokasi	Target Capaian Kinerja	Kebutuhan Dana/pagu indikatif	Sumber Dana		Target Cap. Kinerja	Kebutuhan Dana/pagu indikatif
1	2	3	4	5	6	7	8	9	10
		Jumlah pemberian beasiswa tugas belajar bagi PNS Pemerintah Kota Palangka Raya yang memenuhi syarat melanjutkan pendidikan S2/Spesialis dan S3 D-IV/S1 dan S2/Spesialis	Kota Palangka Raya	6 Orang	233.800.000,00			6 Orang	283.800.000,00
4.05 - 4.5.0101 - 15.7	Pemrosesan Rekomendasi Mengikuti Seleksi Ijin Belajar, Tugas Belajar dan Pengakuan Gelar				7.311.500,00	APBD			7.311.500,00
		* Usulan SKPD			7.311.500,00				7.311.500,00
		Jumlah ASN yang mengikuti proses administrasi rekomendasi seleksi ijin belajar, tugas belajar dan pengakuan gelar	Kota Palangka Raya	250 Orang	7.311.500,00			250 Orang	7.311.500,00
4.05 - 4.5.0101 - 15.8	Pendidikan dan Pelatihan Struktural bagi ASN Daerah				1.011.710.000,00	APBD			1.011.710.000,00
		* Usulan SKPD			1.011.710.000,00				1.011.710.000,00
		Jumlah ASN yang Mengikuti Diklatpim	Kota Palangka Raya	44 Orang	1.011.710.000,00			44 Orang	1.011.710.000,00
4.05 - 4.5.0101 - 15.9	Pelatihan Teknis Tugas dan Fungsi bagi ASN Daerah				100.000.000,00	APBD			120.000.000,00
		* Usulan SKPD			100.000.000,00				120.000.000,00
		Jumlah ASN Kota Palangka Raya yang mengikuti diklat teknis dan fungsi	Kota Palangka Raya	100 ASN Kota Palangka Raya	100.000.000,00			100 ASN Kota Palangka Raya	120.000.000,00
4.05 - 4.5.0101 - 15.10	Latihan Dasar Calon Aparatur Sipil Negara (CASN)				16.415.000,00	APBD			16.415.000,00
		* Usulan SKPD			16.415.000,00				16.415.000,00
		Jumlah CASN yang dikirim untuk mengikuti diklat prajabatan	Kota Palangka Raya	7 Orang	16.415.000,00			7 Orang	16.415.000,00
4.05 - 4.5.0101 - 15.11	Sosialisasi Aturan Kepegawaian				30.000.000,00	APBD			30.000.000,00
		* Usulan SKPD			30.000.000,00				30.000.000,00
		ASN dari SOPD di Pemerintah Kota Palangka Raya	Kota Palangka Raya	80 Orang	30.000.000,00			80 Orang	30.000.000,00
4.05 - 4.5.0101 - 15.12	Penyusunan Formasi Kebutuhan Aparatur Sipil Negara (ASN) Daerah				35.000.000,00	APBD			35.000.000,00
		* Usulan SKPD			35.000.000,00				35.000.000,00
		Jumlah usulan Bezetting pegawai	Kota Palangka Raya	1 Usulan	35.000.000,00			1 Usulan	35.000.000,00
4.05 - 4.5.0101 - 15.13	Assesment Aparatur Sipil Negara (ASN)				544.000.000,00	APBD			450.000.000,00
		* Usulan SKPD			544.000.000,00				450.000.000,00
		Jumlah Pejabat dan Calon eselon IV yang mengikuti pelaksanaan kegiatan assesment	Kota Palangka Raya	132 Orang	544.000.000,00			132 Orang	450.000.000,00
4.05 - 4.5.0101 - 15.14	Penataan Administrasi Jabatan Fungsional Tertentu				5.000.000,00	APBD			5.000.000,00
		* Usulan SKPD			5.000.000,00				5.000.000,00
		Jumlah Keputusan / Rekomendasi Persetujuan Pindah	Kota Palangka Raya	100 SK	5.000.000,00			100 SK	5.000.000,00
4.05 - 4.5.0101 - 15.15	Rapat Kerja Kepegawaian				68.000.000,00	APBD			68.000.000,00
		* Usulan SKPD			68.000.000,00				68.000.000,00

Kode	Urusan/Bidang Urusan Pemerintahan Daerah Dan Program/Kegiatan	Indikator Kinerja Program/Kegiatan	Rencana Tahun 2020				Catatan Penting	Prakiraan Maju Rencana Tahun 2021	
			Lokasi	Target Capaian Kinerja	Kebutuhan Dana/pagu indikatif	Sumber Dana		Target Cap. Kinerja	Kebutuhan Dana/pagu indikatif
1	2	3	4	5	6	7	8	9	10
		Jumlah Peserta Rapat koordinasi bidang kepegawaian dilingkungan Kota palangka raya	Kota Palangka Raya	60 Orang	68.000.000,00			60 Orang	68.000.000,00
4.05 - 4.5.0101 - 15.16	Seleksi Penerimaan Calon Aparatur Sipil Negara (CASN)				228.314.265,00	APBD			228.314.265,00
		* Usulan SKPD			228.314.265,00				228.314.265,00
		Seleksi Penerimaan calon Aparatur Sipil Negara	Kota Palangka Raya	185 CASN	228.314.265,00			185 CASN	228.314.265,00
4.05 - 4.5.0101 - 15.17	Seleksi Penerimaan Pegawai Pemerintah dengan Perjanjian Kerja (PPPK)				100.000.000,00	APBD			100.000.000,00
		* Usulan SKPD			100.000.000,00				100.000.000,00
		Jumlah Calon PPPK Pemerintah Kota Palangka Raya	Kota Palangka Raya	50 Orang PPPK	100.000.000,00			50 Orang PPPK	100.000.000,00
4.05 - 4.5.0101 - 15.18	Pengelolaan Kinerja ASN				68.080.000,00	APBD			50.000.000,00
		* Usulan SKPD			68.080.000,00				50.000.000,00
		Jumlah Laporan indeks Profesionalitas ASN Kota Palangka Raya	Kota Palangka Raya	1 Laporan	68.080.000,00			1 Laporan	50.000.000,00
<b>4.05 - 4.5.0101 - 16</b>	<b>PROGRAM PENINGKATAN PELAYANAN ADMINISTRASI KEPEGAWAIAN</b>				<b>452.490.175,00</b>				<b>477.090.175,00</b>
4.05 - 4.5.0101 - 16.1	Pengelolaan Administrasi Mutasi Aparatur Sipil Negara				124.262.500,00	APBD			124.262.500,00
		* Usulan SKPD			124.262.500,00				124.262.500,00
		Jumlah Keputusan . Rekomendasi Persetujuan Pindah	Kota Palangka Raya	100 SK	124.262.500,00			100 SK	124.262.500,00
4.05 - 4.5.0101 - 16.2	Verifikasi Tenaga Kontrak				216.227.675,00	APBD			216.227.675,00
		* Usulan SKPD			216.227.675,00				216.227.675,00
		Tersedianya data tenaga Kontrak yang telah mengisi formasi ASN yang lowongsementara waktu sampai terakomodirnya beban kerja SKPD melalui mutasi ataupun adanya Perkrutan CPNS	Kota Palangka Raya	1 Dokumen	216.227.675,00			1 Dokumen	216.227.675,00
4.05 - 4.5.0101 - 16.3	Pengelolaan Data Kepegawaian				100.000.000,00	APBD			124.600.000,00
		* Usulan SKPD			100.000.000,00				124.600.000,00
		Prosentase Pengelolaan data dan updating data Sistem Informasi Manajemen Kepegawaian	Kota Palangka Raya	100 %	100.000.000,00			100 %	124.600.000,00
4.05 - 4.5.0101 - 16.4	Pelayanan Administrasi Aparatur Negara				12.000.000,00	APBD			12.000.000,00
		* Usulan SKPD			12.000.000,00				12.000.000,00
		Jumlah SK	Kota Palangka Raya	100 SK	12.000.000,00			100 SK	12.000.000,00
	<b>Jumlah</b>				<b>5.704.257.510,08</b>				<b>6.359.152.900,00</b>

# **RUMUSAN RENCANA PROGRAM DAN KEGIATAN PERANGKAT DAERAH TAHUN 2020 DAN PRAKIRAAN MAJU TAHUN 2021**

**NAMA OPD: BADAN PENELITIAN DAN PENGEMBANGAN**

Kode	Urusan/Bidang Urusan Pemerintahan Daerah Dan Program/Kegiatan	Indikator Kinerja Program/Kegiatan	Rencana Tahun 2020				Catatan Penting	Prakiraan Maju Rencana Tahun 2021	
			Lokasi	Target Capaian Kinerja	Kebutuhan Dana/pagu indikatif	Sumber Dana		Target Cap. Kinerja	Kebutuhan Dana/pagu indikatif
1	2	3	4	5	6	7	8	9	10
4.06 - 4.7.0101 - 1	PROGRAM PENINGKATAN PELAYANAN PEMERINTAH				1.962.701.255,00				2.398.722.505,00
4.06 - 4.7.0101 - 1.1	Penyediaan Jasa Komunikasi, Sumber Daya Air dan Listrik				152.800.000,00	APBD			172.000.000,00
		* Usulan SKPD			152.800.000,00				172.000.000,00
		Jumlah Rekening Jasa Komunikasi, Sumber Daya Air, Listrik dan Belanja Kawat/Internet/TV Satelit	Kota Palangka Raya	1 Tahun	152.800.000,00			1 Tahun	172.000.000,00
4.06 - 4.7.0101 - 1.2	Penyediaan Jasa Administrasi Keuangan				857.044.875,00	APBD			890.044.875,00
		* Usulan SKPD			857.044.875,00				890.044.875,00
		Terbayarnya Honorarium Pengelolaan Keuangan, Gaji Pegawai Kontrak dan Iuran BPJS Tenaga Kontrak	Kota Palangka Raya	1 Tahun	857.044.875,00			1 Tahun	890.044.875,00
4.06 - 4.7.0101 - 1.3	Penyediaan Alat Tulis Kantor				40.000.000,00	APBD			48.108.000,00
		* Usulan SKPD			40.000.000,00				48.108.000,00
		Alat Tulis Kantor yang Tersedia	Kota Palangka Raya	1 Tahun	40.000.000,00			1 Tahun	48.108.000,00
4.06 - 4.7.0101 - 1.4	Penyediaan Barang Cetak dan Penggandaan				20.000.000,00	APBD			24.750.000,00
		* Usulan SKPD			20.000.000,00				24.750.000,00
		Kebutuhan Barang Cetak dan Penggandaan	Kota Palangka Raya	1 Tahun	20.000.000,00			1 Tahun	24.750.000,00
4.06 - 4.7.0101 - 1.5	Penyediaan Komponen Instalasi Listrik/Penerangan Bangunan Kantor				6.000.000,00	APBD			15.950.000,00
		* Usulan SKPD			6.000.000,00				15.950.000,00
		Komponen Instalasi Listrik	Kota Palangka Raya	1 Tahun	6.000.000,00			1 Tahun	15.950.000,00
4.06 - 4.7.0101 - 1.6	Rapat-rapat Koordinasi dan Konsultasi ke Luar Daerah				200.000.000,00	APBD			212.000.000,00
		* Usulan SKPD			200.000.000,00				212.000.000,00
		Koordinasi dan Konsultasi Ke Luar Daerah	Di Luar Kota Palangka Raya	1 Tahun	200.000.000,00			1 Tahun	212.000.000,00
4.06 - 4.7.0101 - 1.7	Rapat-rapat Koordinasi dan Konsultasi ke Dalam Daerah				20.171.780,00	APBD			32.864.530,00
		* Usulan SKPD			20.171.780,00				32.864.530,00
		Koordinasi Dalam Daerah	Kota Palangka Raya	1 Tahun	20.171.780,00			1 Tahun	32.864.530,00
4.06 - 4.7.0101 - 1.8	Penyediaan Jasa Event Palangka Raya Fair				68.416.600,00	APBD			109.469.500,00
		* Usulan SKPD			68.416.600,00				109.469.500,00

Kode	Urusan/Bidang Urusan Pemerintahan Daerah Dan Program/Kegiatan	Indikator Kinerja Program/Kegiatan	Rencana Tahun 2020				Catatan Penting	Prakiraan Maju Rencana Tahun 2021	
			Lokasi	Target Capaian Kinerja	Kebutuhan Dana/pagu indikatif	Sumber Dana		Target Cap. Kinerja	Kebutuhan Dana/pagu indikatif
1	2	3	4	5	6	7	8	9	10
		Terlaksananya Partisipasi Balitbang dalam Kegiatan Palangka fair	Kota Palangka Raya	1 Kegiatan	68.416.600,00			1 Kegiatan	109.469.500,00
4.06 - 4.7.0101 - 1.10	Pemeliharaan Rutin/Berkala Gedung Kantor				30.000.000,00	APBD			30.000.000,00
		* Usulan SKPD			30.000.000,00				30.000.000,00
		Tersedianya Dana Pemeliharaan Gedung Kantor	Kota Palangka Raya	1 Tahun	30.000.000,00			1 Tahun	30.000.000,00
4.06 - 4.7.0101 - 1.18	Penyusunan Pelaporan Keuangan				71.806.625,00	APBD			87.294.125,00
		* Usulan SKPD			71.806.625,00				87.294.125,00
		Jumlah Laporan	Kota Palangka Raya	3 Laporan	71.806.625,00			100 %	87.294.125,00
4.06 - 4.7.0101 - 1.19	Penyusunan Program dan Rencana Kerja				172.832.375,00	APBD			186.794.875,00
		* Usulan SKPD			172.832.375,00				186.794.875,00
		Tersusunnya RPJMD, RENSTRA, RENJA, Renja Perubahan, RKA, RKPA, DPA, DPPA, RO, Laporan Fisik dan Keuangan, Laporan EvaluasiRKPD, TEPR dan LAKIP	Kota Palangka Raya	13 Dokumen	172.832.375,00			100 %	186.794.875,00
4.06 - 4.7.0101 - 1.20	Inventarisasi dan Pelaporan Barang Milik Daerah (Aset)				0,00				100.000.000,00
		* Usulan SKPD			0,00				100.000.000,00
		Tersedianya Data Aset Kantor	Kota Palangka Raya	100 %	0,00			1 Tahun	100.000.000,00
4.06 - 4.7.0101 - 1.21	Penyediaan Makanan dan Minuman				10.000.000,00	APBD			14.750.000,00
		* Usulan SKPD			10.000.000,00				14.750.000,00
		Makanan dan Minuman yang Tersedia untuk Tamu dan Rapat	Kota Palangka Raya	1 Tahun	10.000.000,00			1 Tahun	14.750.000,00
4.06 - 4.7.0101 - 1.25	Penyediaan Jasa Kebersihan Kantor				15.000.000,00	APBD			23.280.000,00
		* Usulan SKPD			15.000.000,00				23.280.000,00
		Peralatan dan Bahan Kebersihan Kantor	Kota Palangka Raya	1 Tahun	15.000.000,00			1 Tahun	23.280.000,00
4.06 - 4.7.0101 - 1.29	Penyediaan Jasa Pemeliharaan dan Perizinan Kendaraan Dinas/ Operasional				100.000.000,00	APBD			100.000.000,00
		* Usulan SKPD			100.000.000,00				100.000.000,00
		Jumlah Kendaraan Dinas Roda 2 dan Roda 4 Untuk Kelancaran Pelaksanaan Tugas	Kota Palangka Raya	1 Tahun	100.000.000,00			1 Tahun	100.000.000,00
4.06 - 4.7.0101 - 1.30	Penatausahaan Aset SKPD				0,00				90.000.000,00
		* Usulan SKPD			0,00				90.000.000,00
		Data Aset Kantor	Kota Palangka Raya	1 Tahun	0,00			1 Tahun	90.000.000,00
4.06 - 4.7.0101 - 1.73	Penyedia Bahan Bacaan dan Perundang - undangan				35.000.000,00	APBD			50.000.000,00
		* Usulan SKPD			35.000.000,00				50.000.000,00
		Bahan Bacaan dan Peraturan Perundang-undangan	Kota Palangka Raya	1 Tahun	35.000.000,00			1 Tahun	50.000.000,00
4.06 - 4.7.0101 - 1.86	Penyediaan Jasa Perbaikan Peralatan Kerja				15.000.000,00	APBD			29.000.000,00
		* Usulan SKPD			15.000.000,00				29.000.000,00

Kode	Urusan/Bidang Urusan Pemerintahan Daerah Dan Program/Kegiatan	Indikator Kinerja Program/Kegiatan	Rencana Tahun 2020				Catatan Penting	Prakiraan Maju Rencana Tahun 2021	
			Lokasi	Target Capaian Kinerja	Kebutuhan Dana/pagu indikatif	Sumber Dana		Target Cap. Kinerja	Kebutuhan Dana/pagu indikatif
1	2	3	4	5	6	7	8	9	10
		Perbaikan Peralatan Kerja	Kota Palangka Raya	1 Tahun	15.000.000,00			1 Tahun	29.000.000,00
4.06 - 4.7.0101 - 1.96	Pengadaan Peralatan Kantor				27.000.000,00	APBD			57.000.000,00
		* Usulan SKPD			27.000.000,00				57.000.000,00
		Adanya Peralatan Kantor	Kota Palangka Raya	1 Tahun	27.000.000,00			1 Tahun	57.000.000,00
4.06 - 4.7.0101 - 1.105	Pelatihan Dasar				121.629.000,00	APBD			125.416.600,00
		* Usulan SKPD			121.629.000,00				125.416.600,00
		Pelatihan Dasar Penyusunan Metodologi Peneliti	Kota Palangka Raya	40 Orang	121.629.000,00			1 Kegiatan	125.416.600,00
<b>4.06 - 4.7.0101 - 15</b>	<b>PROGRAM PENELITIAN DAN PENGEMBANGAN IPTEK</b>				<b>800.000.000,00</b>				<b>3.750.000.000,00</b>
4.06 - 4.7.0101 - 15.1	Penelitian Bidang Sosial dan Pemerintahan				300.000.000,00	APBD			1.500.000.000,00
		* Usulan SKPD			300.000.000,00				1.500.000.000,00
		Tersusunnya Dokumen Kajian	Kota Palangka Raya	3 Dokumen Kajian	300.000.000,00			3 Dokumen	1.500.000.000,00
4.06 - 4.7.0101 - 15.2	Penelitian Bidang Ekonomi dan Pembangunan				300.000.000,00	APBD			1.250.000.000,00
		* Usulan SKPD			300.000.000,00				1.250.000.000,00
		Tersusunnya Dokumen Kajian	Kota Palangka Raya	3 Dokumen Kajian	300.000.000,00			3 Dokumen Kajian	1.250.000.000,00
4.06 - 4.7.0101 - 15.3	Penelitian Bidang Inovasi dan Teknologi				200.000.000,00	APBD			1.000.000.000,00
		* Usulan SKPD			200.000.000,00				1.000.000.000,00
		Tersusunnya Dokumen Kajian	Kota Palangka Raya	2 Dokumen Kajian	200.000.000,00			2 Dokumen Kajian	1.000.000.000,00
<b>4.06 - 4.7.0101 - 16</b>	<b>PROGRAM PENGUATAN KELITBANGAN</b>				<b>767.985.175,00</b>				<b>4.091.529.675,00</b>
4.06 - 4.7.0101 - 16.1	Penerbitan dan Publikasi Buletin Litbang				70.000.000,00	APBD			77.317.000,00
		* Usulan SKPD			70.000.000,00				77.317.000,00
		Buku Laporan Akhir	Kota Palangka Raya	2 Buletin	70.000.000,00			2 Buletin	77.317.000,00
4.06 - 4.7.0101 - 16.2	Pengelolaan Dewan Riset Daerah Kota Palangka Raya				468.062.175,00	APBD			532.187.175,00
		* Usulan SKPD			468.062.175,00				532.187.175,00
		Terlaksananya Kegiatan Pengelolaan DRD Kota Palangka Raya	Kota Palangka Raya	2 Kegiatan	468.062.175,00			12 Kegiatan	532.187.175,00
4.06 - 4.7.0101 - 16.4	Izin Penelitian				14.000.000,00	APBD			14.700.000,00
		* Usulan SKPD			14.000.000,00				14.700.000,00
		Terlaksananya Pelayanan Pemberian Izin Penelitian	Kota Palangka Raya	2 Surat Izin Penelitian	14.000.000,00			1 Tahun	14.700.000,00
4.06 - 4.7.0101 - 16.5	Pengembangan Sistem Infomasi Kelitbangan				90.000.000,00	APBD			106.000.000,00
		* Usulan SKPD			90.000.000,00				106.000.000,00
		Hosting, Domain Website dan Akses Internet	Kota Palangka Raya	1 Kegiatan	90.000.000,00			1 Kegiatan	106.000.000,00

Kode	Urusan/Bidang Urusan Pemerintahan Daerah Dan Program/Kegiatan	Indikator Kinerja Program/Kegiatan	Rencana Tahun 2020				Catatan Penting	Prakiraan Maju Rencana Tahun 2021	
			Lokasi	Target Capaian Kinerja	Kebutuhan Dana/pagu indikatif	Sumber Dana		Target Cap. Kinerja	Kebutuhan Dana/pagu indikatif
1	2	3	4	5	6	7	8	9	10
4.06 - 4.7.0101 - 16.6	Pendidikan dan Latihan Jabatan Fungsional Kelitbangan				31.000.000,00	APBD			53.100.000,00
		* Usulan SKPD			31.000.000,00				53.100.000,00
		Terlaksananya Diklat Fungsional Peneliti dll	Kota Palangka Raya	1 Tahun	31.000.000,00			1 Tahun	53.100.000,00
4.06 - 4.7.0101 - 16.7	Penguatan Sistem Inovasi Daerah (SIDa)				43.073.000,00	APBD			58.560.000,00
		* Usulan SKPD			43.073.000,00				58.560.000,00
		Terlaksananya Seminar Pengembangan Inovasi dan Teknologi	Kota Palangka Raya	1 Kegiatan	43.073.000,00			1 Kegiatan	58.560.000,00
4.06 - 4.7.0101 - 16.8	Lomba Inovasi Teknologi Daerah Kota Palangka Raya				51.850.000,00	APBD			51.850.000,00
		* Usulan SKPD			51.850.000,00				51.850.000,00
		Terlaksananya Lomba Inovasi dan Teknologi	Kota Palangka Raya	1 Kegiatan	51.850.000,00			1 Kegiatan	51.850.000,00
4.06 - 4.7.0101 - 16.9	Pengembangan SDM Bidang Sosial dan Pemerintahan				0,00				79.208.000,00
		* Usulan SKPD			0,00				79.208.000,00
		Pengetahuan SDM Bidang Sosial dan Pemerintahan	Kota Palangka Raya	1 Tahun	0,00			1 Tahun	79.208.000,00
4.06 - 4.7.0101 - 16.10	Pengembangan SDM Bidang Ekonomi dan Pembangunan				0,00				140.000.000,00
		* Usulan SKPD			0,00				140.000.000,00
		Pengetahuan SDM Bidang Ekonomi dan Pembangunan	Kota Palangka Raya	1 Tahun	0,00			1 Tahun	140.000.000,00
4.06 - 4.7.0101 - 16.11	Pengembangan SDM Bidang Inovasi dan Teknologi				0,00				100.000.000,00
		* Usulan SKPD			0,00				100.000.000,00
		Pengetahuan SDM Bidang Inovasi dan Teknologi	Kota Palangka Raya	1 Tahun	0,00			1 Tahun	100.000.000,00
4.06 - 4.7.0101 - 16.12	Penyusunan Rencana Induk Kelitbangan (RIK) 2019 - 2024				0,00				250.000.000,00
		* Usulan SKPD			0,00				250.000.000,00
		Tersusunnya Rencana Induk Kelitbangan (RIK) 2019 - 2024	Kota Palangka Raya	1 Tahun	0,00			1 Tahun	250.000.000,00
4.06 - 4.7.0101 - 16.13	Inventarisasi Bidang Sosial dan Pemerintahan				0,00				170.000.000,00
		* Usulan SKPD			0,00				170.000.000,00
		Terinventarisnya Pada Bidang Sosial dan Pemerintahan	Kota Palangka Raya	1 Tahun	0,00			1 Tahun	170.000.000,00
4.06 - 4.7.0101 - 16.14	Inventarisasi Potensi / Sumber Daya Bidang Ekonomi dan Pembangunan				0,00				165.000.000,00
		* Usulan SKPD			0,00				165.000.000,00
		Terinventarisnya Pada Bidang Ekonomi dan Pembangunan	Kota Palangka Raya	1 Tahun	0,00			1 Tahun	165.000.000,00
4.06 - 4.7.0101 - 16.15	Study Komparasi Bidang Ekonomi dan Pembangunan				0,00				200.000.000,00
		* Usulan SKPD			0,00				200.000.000,00



Kode	Urusan/Bidang Urusan Pemerintahan Daerah Dan Program/Kegiatan	Indikator Kinerja Program/Kegiatan	Rencana Tahun 2020				Catatan Penting	Prakiraan Maju Rencana Tahun 2021	
			Lokasi	Target Capaian Kinerja	Kebutuhan Dana/pagu indikatif	Sumber Dana		Target Cap. Kinerja	Kebutuhan Dana/pagu indikatif
1	2	3	4	5	6	7	8	9	10
		Tersedianya Study Komparasi Bidang Ekonomi dan Pembangunan	Kota Palangka Raya	1 Tahun	0,00			1 Tahun	200.000.000,00
4.06 - 4.7.0101 - 16.16	Evaluasi Pemanfaatan Hasil Kelitbangan				0,00				160.000.000,00
		* Usulan SKPD			0,00				160.000.000,00
		Terevaluasinya Pemanfaatan Hasil Kelitbangan	Kota Palangka Raya	1 Tahun	0,00			1 Tahun	160.000.000,00
4.06 - 4.7.0101 - 16.17	Sosialisasi Hasil Kelitbangan				0,00				160.000.000,00
		* Usulan SKPD			0,00				160.000.000,00
		Tersosialisasinya Hasil Kelitbangan	Kota Palangka Raya	1 Tahun	0,00			1 Tahun	160.000.000,00
4.06 - 4.7.0101 - 16.18	Fasilitasi Kelitbangan				0,00				160.000.000,00
		* Usulan SKPD			0,00				160.000.000,00
		Tersedianya Fasilitas Kelitbangan	Kota Palangka Raya	1 Tahun	0,00			1 Tahun	160.000.000,00
4.06 - 4.7.0101 - 16.19	Pendukung Kegiatan APEKSI				0,00				250.000.000,00
		* Usulan SKPD			0,00				250.000.000,00
		Tersedianya Pendukung Kegiatan APEKSI	Kota Palangka Raya	1 Tahun	0,00			1 Tahun	250.000.000,00
4.06 - 4.7.0101 - 16.20	Penyusunan Agenda Riset Daerah 2019 - 2024				0,00				298.053.750,00
		* Usulan SKPD			0,00				298.053.750,00
		Tersusunnya Agenda Riset Daerah 2019 - 2024	Kota Palangka Raya	1 Tahun	0,00			1 Tahun	298.053.750,00
4.06 - 4.7.0101 - 16.21	Penyusunan Peraturan Daerah Tentang Inovasi Daerah				0,00				298.053.750,00
		* Usulan SKPD			0,00				298.053.750,00
		Tersusunnya Peraturan Daerah Tentang Inovasi Daerah	Kota Palangka Raya	1 Tahun	0,00			1 Tahun	298.053.750,00
4.06 - 4.7.0101 - 16.22	Pembuatan Pedoman Riset Daerah Kota Palangka Raya				0,00				133.750.000,00
		* Usulan SKPD			0,00				133.750.000,00
		Tersedianya Pedoman Riset Daerah Kota Palangka Raya	Kota Palangka Raya	1 Tahun	0,00			1 Tahun	133.750.000,00
4.06 - 4.7.0101 - 16.23	Penyusunan Kebijakan Strategis Pembangunan Daerah				0,00				133.750.000,00
		* Usulan SKPD			0,00				133.750.000,00
		Tersusunnya Kebijakan Strategi Pembangunan Daerah	Kota Palangka Raya	1 Tahun	0,00			1 Tahun	133.750.000,00
4.06 - 4.7.0101 - 16.24	Fasilitasi Pusat Jejaring Inovasi Daerah				0,00				250.000.000,00
		* Usulan SKPD			0,00				250.000.000,00
		Terfasilitasnya Pusat Jejaring Inovasi Daerah	Kota Palangka Raya	1 Tahun	0,00			1 Tahun	250.000.000,00
4.06 - 4.7.0101 - 16.25	Fasilitasi Innovation Government Awards				0,00				250.000.000,00
		* Usulan SKPD			0,00				250.000.000,00

Kode	Urusan/Bidang Urusan Pemerintahan Daerah Dan Program/Kegiatan	Indikator Kinerja Program/Kegiatan	Rencana Tahun 2020				Catatan Penting	Prakiraan Maju Rencana Tahun 2021	
			Lokasi	Target Capaian Kinerja	Kebutuhan Dana/pagu indikatif	Sumber Dana		Target Cap. Kinerja	Kebutuhan Dana/pagu indikatif
1	2	3	4	5	6	7	8	9	10
		Terfasilitasnya Innovation Government Awards	Kota Palangka Raya	1 Tahun	0,00			1 Tahun	250.000.000,00
	Jumlah				3.530.686.430,00				10.240.252.180,00



# BAB VI

## KINERJA PENYELENGGARAAN PEMERINTAHAN DAERAH

### 6.1 Pagu Indikatif dan Proyeksi Pendanaan Pembangunan Daerah

Tabel pagu dan proyeksi pendapatan daerah dan belanja daerah, dirangkum dalam tabel rekapitulasi pagu dan proyeksi (pagu indikatif) kerangka pendanaan pembangunan daerah, sebagaimana tabel berikut ini :

**Tabel 6.1**  
**Pagu dan Proyeksi Kerangka Pendanaan Pembangunan Daerah Kota Palangka Raya Tahun 2018 – 2020**

No.	Jenis Pendapatan Daerah	Pagu		Proyeksi
		Tahun 2018	Tahun 2019	Tahun 2020
(1)	(2)	(3)	(4)	(5)
1.1	Pendapatan Asli Daerah	194.291.907.111,70	161.666.745.620,67	183.668.701.979,69
1.1.1	Pajak Daerah	101.414.829.441,00	94.335.450.559,00	113.783.912.297,00
1.1.2	Retribusi Daerah	17.112.042.974,98	15.612.042.974,98	18.024.475.751,00
1.1.3	Hasil Pengelolaan Kekayaan Daerah yang Dipisahkan	4.471.160.484,00	4.471.160.484,00	5.069.220.918,00
1.1.4	Lain-lain Pendapatan Asli Daerah yang Sah	71.293.874.211,72	47.248.091.602,69	46.791.093.013,69
1.2	Dana Perimbangan	854.046.422.500,00	879.346.408.000,00	944.864.918.273,00
1.2.1	Dana Bagi Hasil Pajak/Dana Bagi Hasil Bukan Pajak	-	-	-
1.2.2	Dana Alokasi Umum	698.757.751.500,00	724.114.146.000,00	755.023.182.705,00
1.2.3	Dana Transfer Khusus	155.288.671.000,00	155.232.262.000,00	189.841.735.568,00
1.2.4	Dana Insentif Daerah	36.500.000.000,00	0	0
1.3	Lain-lain Pendapatan Daerah Yang Sah	120.232.277.779,91	109.475.978.779,91	126.758.866.961,00
1.3.1	Pendapatan Hibah	2.000.000.000,00	2.000.000.000,00	2.000.000.000,00



1.3.2	Dana Darurat	-	-	-
1.3.3	Dana Bagi Hasil Pajak dari Provinsi dan Pemerintah Daerah Lainnya	80.082.277.779,91	93.982.277.779,91	88.258.866.961,00
1.3.5	Bantuan Keuangan dari Provinsi atau Pemerintah Daerah Lainnya	1.650.000.000,00	-	-
1.3.8	Dana Insentif Daerah	-	13.493.701.000,00	36.500.000.000,00
<b>JUMLAH PENDAPATAN DAERAH (1.1+1.2+1.3)</b>		<b>1.168.570.607.391,61</b>	<b>1.150.489.132.400,58</b>	<b>1.255.292.487.213,69</b>
2.1	<b>Belanja Tidak Langsung</b>	<b>590.397.798.997,58</b>	<b>657.902.197.750,75</b>	<b>668.749.195.621,37</b>
2.1.1	Belanja Pegawai	524.379.473.478,48	615.408.714.611,94	634.831.433.102,24
2.1.2	Belanja Bunga	1.520.000.000,00	1.520.000.000,00	1.520.000.000,00
2.1.3	Belanja Hibah	46.518.717.775,00	15.991.717.775,00	15.868.717.775,00
2.1.4	Belanja Bantuan Sosial	11.830.563.000,00	13.255.000.000,00	10.280.000.000,00
2.1.5	Belanja Bantuan Keuangan	1.399.044.744,13	1.249.044.744,13	1.249.044.744,13
2.1.6	Belanja Tidak Terduga	4.750.000.000,00	10.477.720.619,68	5.000.000.000,00
2.2	<b>Belanja Langsung</b>	<b>581.880.768.361,05</b>	<b>519.787.447.457,12</b>	<b>771.803.773.460,98</b>
2.2.1	Belanja Pegawai	84.838.977.227,31	95.547.361.925,80	95.547.361.925,80
2.2.2	Belanja Barang dan Jasa	252.315.152.729,74	224.638.286.137,32	426.529.773.131,18
2.2.3	Belanja Modal	244.726.638.404,00	199.601.799.394,00	249.726.638.404
<b>JUMLAH BELANJA</b>		<b>1.172.278.567.358,63</b>	<b>1.177.689.645.207,87</b>	<b>1.440.552.969.082,35</b>



6.2 Kinerja Penyelenggaraan Pemerintahan Daerah

Penetapan Indikator Kinerja penyelenggaraan pemerintah daerah bertujuan untuk memberi panduan dalam pencapaian kinerja tahunan yang ditetapkan menjadi indikator kinerja utama (IKU) maupun indikator kinerja kunci (IKK) pada akhir tahun perencanaan.

Indikator kinerja yang ditetapkan dalam dokumen RPJMD ini merupakan **Indikator Kinerja Utama Kota Palangka Raya tahun 2018-2023**. Indikator Kinerja Utama yang telah ditetapkan telah mengakomodir Indikator Kinerja yang menjadi tanggung jawab penyelenggaraan pemerintahan Kota Palangka Raya baik indikator kinerja utama (IKU) maupun indikator kinerja kunci (IKK). Penetapan indikator kinerja daerah terhadap capaian kinerja penyelenggaraan urusan pemerintahan diuraikan pada tabel berikut ini :

Tabel 6.2  
Penetapan Indikator Kinerja Daerah terhadap Target Kinerja Sasaran Rencana Jangka Menengah Daerah

No	ASPEK/FOKUS/BIDANG URUSAN/ INDIKATOR KINERJA PEMBANGUNAN DAERAH	Kondisi Kinerja pada awal periode RPJMD	Target Capaian Setiap Tahun					Kondisi Kinerja pada akhir periode RPJMD
		2018	2019	2020	2021	2022	2023	
1	2	3	4	5	6	7	8	9
	ASPEK KESEJAHTERAAN MASYARAKAT							
1	Pertumbuhan PDRB	6,96	7,00	7,05	7,10	7,15	7,20	7,20
2	Laju inflasi	4,00	3,90	3,85	3,80	3,7	3,65	3,65
2	Indeks Gini	0,330	0,327	0,325	0,322	0,320	0,318	0,318
3	Indeks ketimpangan Williamson (Indeks Ketimpangan Regional)		0,71	0,70	0,69	0,68	0,67	0,67
4	IPM		79,80	79,90	80,00	80,10	80,20	80,20
5	Angka usia harapan hidup	73,13	73,20	73,25	73,30	73,33	73,35	73,35
6	Persentase balita gizi buruk	78,9	70	75	75	80	85	85
7	Prevalensi balita gizi kurang	2	1	1	1	0	0	0
8	Persentase PAD terhadap pendapatan	14,05	14,15	14,25	14,35	14,40	14,50	14,50
9	Opini BPK	WTP	WTP	WTP	WTP	WTP	WTP	WTP
10	Pencapaian skor Pola Pangan Harapan (PPH)	90	90,1	90,2	90,4	90,6	90,8	90,8
11	Nilai tukar petani	104,86	104,75	104,78	104,78	104,78	104,78	104,78
	ASPEK PELAYANAN UMUM							
	Layanan Urusan Wajib Dasar							
	Pendidikan							
1	APK PAUD	59,73	59,80	59,90	60	60,50	60,75	60,75
2	APM PAUD	37,37	37,40	37,80	40	40,20	40,50	40,50
3	APS PAUD	373,70	374,01	378,01	400,00	402,01	405,01	405,01
4	APK SD/MI	111,10	115	117	120	125	128	128
5	APM SD/MI	97,13	97,15	97,18	97,20	98	98,10	98,10
6	APS SD/MI	971,30	971,50	971,80	972,01	980,00	981,01	981,01
7	Menurunnya Angka Putus Sekolah SD/MI	0,02	0,01	0,01	0,01	0,01	0,01	0,01
8	Menurunnya Angka Putus Sekolah SMP/MTS	0,11	0,10	0,10	0,09	0,09	0,08	0,08
9	APK SMP/MTs	103,90	104,1	104,1	104,5	104,7	105	105
10	APM SMP/MTs	94,56	94,60	94,80	95	95,10	95,20	95,20
11	APS SMP/MTs	945,60	946,01	948,01	950,00	951,01	952,01	952,01
12	Angka kelulusan SD/MI	100	100	100	100	100	100	100
13	Angka kelulusan SMP/MTs	99,98	99,99	100	100	100	100	100
14	Rasio Ketersediaan Sekolah per Penduduk Usia Sekolah SD/MI	47,71	47,73	47,75	47,77	47,79	48	48



15	Rasio Ketersediaan Sekolah per Penduduk Usia Sekolah SMP/MTs	44,18	44,28	44,50	44,72	44,74	44,80	44,80
16	Rasio guru terhadap murid PAUD	754,54	754,60	754,80	754,90	755	755	755
17	Rasio guru terhadap murid SD/MI	462,47	462,60	462,75	462,85	462,90	463	463
18	Rasio guru terhadap murid SMP/MTs	552,97	553	553,20	553,50	553,75	554	554
19	Persentase guru berkualifikasi S1/DIV	95.71	95.71	95.80	96	97	99	99
20	Persentase Guru yang telah Mengikuti Uji Kompetensi Guru	75	75	80	85	90	95	95
	<b>Kesehatan</b>							
1	Angka Kematian Bayi per 1000 Kelahiran hidup	1,78	7	7	6	5	4	4
2	Angka Kematian Ibu per -100.000 Kelahiran hidup	79,07	75	70	65	60	55	55
3	Angka Kematian Balita per 1000 Kelahiran hidup	2,17	6	5	4	3	3	3
	<b>Pekerjaan Umum dan Penataan Ruang</b>							
1	Proporsi panjang jaringan jalan dalam kondisi baik	55.5	57	59	61	63	65	65
2	Drainase dalam kondisi baik	51	53	55	57	59	61	61
3	Irigasi dalam kondisi baik	74,54	76	77	78	79	80	80
4	Ketaatan terhadap RTRW	0	71	72	73	74	75	75
	<b>Perumahan Rakyat dan Kawasan Pemukiman</b>							
1	Rasio rumah layak huni	0.13667	0.13729	0.13776	0.13823	0.13870	0.13870	0.13870
2	Rasio permukiman layak huni	0.14066	0.14129	0.14178	0.14227	0.14275	0.14275	0.14275
3	Cakupan ketersediaan rumah layak huni	0.06379	0.06406	0.06422	0.06445	0.06468	0.06468	0.06468
4	Cakupan layanan rumah layak huni yang terjangkau	0.06379	0.06406	0.06422	0.06448	0.06468	0.06468	0.06468
5	Rasio pemukiman yang tertata	0.97153	0.97153	0.97153	0.97153	0.97153	0.97153	0.97153
6	Rasio lingkungan pemukiman kumuh	0.00031	0.00049	0.00067	0.00085	0.00104	0.00104	0.00104
7	Rasio luasan permukiman kumuh di kawasan perkotaan	0.25412	0.83325	1.41238	1.99151	2.57064	2.57064	2.57064
8	Proporsi rumah tangga kumuh perkotaan	0.00542	0.00525	0.00508	0.00491	0.00475	0.00475	0.00475
9	Cakupan Lingkungan Yang Sehat dan Aman yang didukung dengan PSU	0	0	0	0	0	0	0
10	Rasio Rumah ber IMB	18.293	18.293	18.2931	18.29314	18.29314	18.29314	18.29314
	<b>Ketentraman, Ketertiban Umum, dan Perlindungan Masyarakat</b>							
1	Persentase Penegakan Perda	90%	90%	92%	92%	94%	96%	96%
2	Cakupan Patroli Siaga Ketertiban Umum dan Ketentraman Masyarakat	0,6	1,2	1,8	2,4	3	3	3
3	Rasio Jumlah Polisi Pamong Praja per 10.000 Penduduk	7,84	8,04	8,24	8,43	8,63	8,82	8,82
4	Persentase Penyelesaian Pelanggaran K3 (Ketertiban, Ketentraman dan Keindahan)	90%	90%	91%	93%	95%	97%	97%
5	Dukungan kegiatan kewaspadaan dini daerah Kota Palangka Raya	0	30	35	40	45	50	200
6	Rekomendasi Penerbitan Surat Keterangan	8	20	30	40	50	60	200
7	Rasio jumlah Perlindungan Masyarakat (Linmas)	0	1	2	3	4	5	5
8	Rasio Pos Kamling Per Jumlah RT	0,44	0,45	0,47	0,48	0,5	0,51	0,51
9	Persentase Jumlah kegiatan sosialisasi dan pelatihan pencegahan dini dan penanggulangan korban bencana alam	64	64	68	72	76	80	80
10	Persentase korban bencana yang menerima bantuan sosial selama masa tanggap darurat	100	80	76	72	64	60	60
11	Persentase jumlah infrastruktur yang direhabilitasi dan direkonstruksi	-	-	60	72	76	80	80
12	Cakupan pelayanan bencana kebakaran kota	50%	55%	60%	65%	70%	75%	75%
13	Cakupan pelayanan penyelamatan kota	50%	55%	60%	65%	70%	75%	75%
14	Cakupan pelayanan pencegahan kota	50%	55%	60%	65%	70%	75%	75%
12	Jumlah pertemuan terkait kerukunan umat beragama		46	46	50	55	60	257
13	Persentase capaian kinerja pencegahan, pemulihan		92%	94%	96%	97%	99%	99%
14	Tingkat partisipasi pemilih	66%	70%	73%	-	-	75%	75%
15	Dukungan kegiatan kewaspadaan dini		30	35	40	45	50	200



17	Indeks Toleransi	16	43	10	10	10	10	10
	<b>Sosial</b>							
1	Persentase PMKS yang memperoleh bantuan sosial	500	100	100	100	100	500	100%
2	Persentase PMKS yang tertangani	41115	8223	8223	8223	8223	8223	100%
3	Persentase PMKS skala yang memperoleh bantuan sosial untuk pemenuhan kebutuhan dasar	41115	8223	8223	8223	8223	8223	100%
4	Persentase Rumah Tangga yang menerima program pemberdayaan sosial melalui kelompok usaha bersama (KUBE) atau kelompok sosial ekonomi sejenis lainnya	275	55	55	55	55	55	275
5	Persentase panti sosial yang menyediakan sarana prasarana pelayanan kesejahteraan sosial	26	5	5	5	5	6	26
6	Persentase wahana kesejahteraan sosial berbasis masyarakat (WKBSM) yang menyediakan sarana prasarana pelayanan kesejahteraan sosial	2	1	1	1	1	1	7
7	Persentase korban bencana yang menerima bantuan sosial selama masa tanggap darurat	100	100	100	100	100	100	100
8	Persentase korban bencana yang dievakuasi dengan menggunakan sarana prasarana tanggap darurat lengkap	100	100	100	100	100	100	100
9	Persentase penyandang cacat fisik dan mental, serta lanjut usia tidak potensial yang telah menerima jaminan sosial	250	50	50	50	50	50	250
	<b>Layanan Urusan Wajib Non Dasar</b>							
	<b>Tenaga Kerja</b>							
1	Jumlah Tenaga Kerja yang mendapatkan pelatihan berbasis kompetensi	208	48	80	100	120	200	756 orang
2	Jumlah Tenaga Kerja yang mendapatkan pelatihan berbasis masyarakat	1.216	96	120	160	180	200	1.972 orang
3	Jumlah Tenaga Kerja yang mendapatkan pelatihan wirausaha	60	20	20	20	20	20	160 orang
4	Jumlah pencari kerja yang terdaftar yang ditempatkan	500	1000	1500	2000	2500	3000	3000 orang
5	Jumlah tenaga kerja yang terserap	535	500	500	500	2535	3035	3035 orang
6	Persentase Perencanaan Tenaga Kerja Daerah	5,12%	5,11%	5,10%	5,09%	5,08%	5,07%	5,07%
7	Rasio ketergantungan	0,43	0,36	0,28	0,21	0,16	0,10	0,10
8	Jumlah kasus yang diselesaikan dengan perjanjian bersama	5 kasus	0	2	3	4	5	19 kasus
9	Jumlah pekerja/buruh yang menjadi peserta program BPJS tiap tahun	6.342	6.500	6.900	7.300	7.700	8.342	43.084 orang
10	Jumlah pemeriksaan perusahaan	377 perush	0	100	150	200	300	1.127 perush
	<b>Pemberdayaan Perempuan dan Perlindungan Anak</b>							
1	Cakupan Korban Kekerasan yang mendapatkan Penanganan pengaduan oleh petugas terlatih didalam unit Pelayanan Terpadu	100	100	100	100	100	100	100
2	Cakupan anak korban kekerasan yang mendapatkan layanan bantuan hukum	100	100	100	100	100	100	100
	<b>Pengendalian Penduduk dan Keluarga Berencana</b>							
1	Cakupan PUS yang istrinya dibawah usia 20 tahun	14,49	14,71	15,15	15,63	16,13	16,67	16,67
2	Rata-Rata Usia Kawin pertama wanita	20	21	22	22	22	22	22
3	Cakupan PUS yang ingin ber-KB tidak terpenuhi (Unmeet Need) %	8	7,82	7,43	7,60	6,70	6,37	6,37
4	Persentase Penggunaan Kontrasepsi Jangka Panjang (MKJP) %	14,3%	16,33%	16,8%	17,15%	17,39%	17,56%	17,56%
5	Angka Pemakaian Kontrasepsi/CPR bagi perempuan menikah usia 15-49 tahun	71,48	73,82	76,16	78,86	81,98	85,50	85,50
6	Cakupan ketersediaan dan distribusi alat dan obat kontrasepsi untuk memenuhi permintaan masyarakat	90	90	90	90	90	90	90
7	Cakupan Remaja Dalam Pusat Informasi dan Konseling Remaja /Mahasiswa	30	35	40	50	60	70	80
8	Keluarga Sejahtera dan Prasejahtera I	5,92	5,68	5,44	5,17	4,91	4,67	4,43
9	Cakupan Bina Keluarga Balita (BKB) ber-KB	75,5	76,5	77,5	78,5	80	81,5	82,5
10	Cakupan Bina Keluarga Remaja (BKR) ber-KB	75,5	76,5	77,5	78,5	80	81,5	82,5
11	Cakupan Pasangan Usia Subur (PUS) peserta KB anggota Usaha Peningkatan Pendapatan Keluarga Sejahtera (UPPKS) yang ber- KB	10	11,5	12,5	14,5	15,5	17,5	20



	Mandiri							
12	Persentase Perangkat Daerah (Dinas/Badan) yang berperan aktif dalam pembangunan daerah melalui Kampung KB	4,17%	10%	30%	50%	75%	100%	100%
13	Rasio Petugas Pembantu KB Desa (PPKBD) setiap Desa/Kelurahan	1 : 1,43	1 : 1	1 : 1	1 : 1	1 : 1	1 : 1	1 : 1
14	Cakupan PKB/PLKB yang didayagunakan Perangkat daerah KB untuk perencanaan dan pelaksanaan pembangunan daerah di Bidang Pengendalian Penduduk	1	1	1	1	1	1	1
15	Cakupan penyediaan Informasi Data Mikro Keluarga di setiap desa	0,6347	1	1	1	1	1	1
	<b>Pangan</b>							
1	Pencapaian Skor Pola Pangan Harapan (PPH)	90	90,1	90,2	90,4	90,6	90,8	90,8
	<b>Lingkungan Hidup</b>							
1	Hasil Pengukuran Indeks kualitas Air	70	70	70	70	70	70	70
2	Hasil Pengukuran Indeks kualitas Udara	75	75	75	75	75	75	75
3	Terlaksananya pemberian penghargaan lingkungan hidup	25	25	25	25	25	25	25
4	Penegakan Hukum Lingkungan	71%	71%	71%	71%	71%	71%	71%
	<b>Administrasi Kependudukan dan Pencatatan Sipil</b>							
1	IKM Dinas Kependudukan dan Pencatatan Sipil Kota Palangka Raya	B	B	B	B	A	A	A
2	Rasio Penduduk ber KTP per satuan Penduduk	0.50	0.60	0.70	0.80	0.90	1.00	1.00
3	Rasio Bayi Berakte Kelahiran	0.40	0.50	0.60	0.70	0.80	1.00	1.00
4	Rasio Pasangan yang berakte Nikah	0.40	0.50	0.55	0.65	0.85	1.00	1.00
5	Ketersediaan databade kependudukan skala Provinsi	Ada	Ada	Ada	Ada	Ada	Ada	Ada
6	Penerapan KTP Nasional berbasis NIK	Sudah	Sudah	Sudah	Sudah	Sudah	Sudah	Sudah
7	Cakupan Penerbitan Kartu Tanda Penduduk (KTP)	75%	80%	85%	90%	95%	100%	100%
8	Cakupan Penerbitan Akta Kelahiran	75%	80%	85%	90%	95%	100%	100%
	<b>Pemberdayaan Masyarakat</b>							
1	Rata-rata jumlah kelompok binaan lembaga pemberdayaan masyarakat (LPM) Kec. Jekan Raya	0.72	0.77	0.83	0.88	0.94	1	1
2	Persentase PKK aktif Kec. Jekan Raya	100%	100%	100%	100%	100%	100%	100%
3	Persentase Posyandu aktif Kec. Jekan Raya	50%	60%	70%	80%	90%	100%	100%
4	Rata-rata jumlah kelompok binaan lembaga pemberdayaan masyarakat (LPM) Kec. Bukit Batu	1	1	1	1	1	1	1
5	Persentase PKK aktif Kec.Bukit Batu	100%	100%	100%	100%	100%	100%	100%
6	Persentase Posyandu aktif Kec. Bukit Batu	100%	100%	100%	100%	100%	100%	100%
7	Rata-rata jumlah kelompok binaan lembaga pemberdayaan masyarakat (LPM) Kec. Pahandut	0.72	0.77	0.83	0.88	0.94	1	1
8	Persentase PKK aktif Kec. Pahandut	100%	100%	100%	100%	100%	100%	100%
9	PersentasePosyandu aktif Kec.Pahandut	60%	70%	80%	90%	100%	100%	100%
10	Rata-rata jumlah kelompok binaan lembaga pemberdayaan masyarakat (LPM) Kec. Rakumpit	0.72	0.77	0.83	0.88	0.94	1	1
11	Persentase PKK aktif Kec. Rakumpit	100%	100%	100%	100%	100%	100%	100%
12	PersentasePosyandu aktif Kec.Rakumpit	60%	70%	80%	90%	100%	100%	100%
13	Rata-rata jumlah kelompok binaan lembaga pemberdayaan masyarakat (LPM) Kec. Sabangau	0.64	0.71	0.78	0.85	0.92	1	1
14	Persentase PKK aktif Kec. Sabangau	100%	100%	100%	100%	100%	100%	100%
15	PersentasePosyandu aktif Kec. Sabangau	100%	100%	100%	100%	100%	100%	100%
16	IKM Kecamatan	B	B	B	B	B	A	A
	<b>Perhubungan</b>							
1	Jumlah Uji Kir Angkutan Umum	10.099	10.099	10.299	10.399	10.499	10.599	10.599
2	Jumlah Orang melalui dermaga/terminal per tahun	104,029	104,029	104,029	104,029	104,029	104,029	104,029
3	Indeks Angka Kecelakaan Lalu Lintas (Per 100.000 Penduduk)	54,77	54,77	54,05	52,96	52.59	52,23	50,78
	<b>Komunikasi dan Informatika</b>							
1	IKM Dinas Komunikasi, Informatika, Statistik dan Persandian	-	C	C	C	B	B	B
2	Persentase akses jaringan Teknologi Informasi dan Komunikasi (TIK) SOPD yang terintegrasi	25%	40%	45%	60%	80%	100%	100%
3	Persentase Data Informasi dan Publikasi Penyelenggaraan Pemerintah Daerah	-	70%	75%	85%	95%	100%	100%





4	Cakupan Pengembangan dan Pemberdayaan Kelompok Informasi Masyarakat (KIM) di Tingkat Kecamatan	27%	40%	60%	70%	80%	100%	100%
5	Persentase informasi pembangunan daerah yang disebarluaskan melalui media	-	20%	40%	60%	80%	100%	100%
6	Persentase Aplikasi Pemerintahan dan Publik yang digunakan perangkat daerah untuk mendukung SPBE (Sistem Pemerintahan Berbasis Elektronik)	-	56%	75%	85%	95%	100%	100%
7	Persentase penanganan pengaduan pelayanan publik	20%	20%	40%	60%	80%	100%	100%
8	Persentase Sub Domain yang dikelola	40%	45%	65%	75%	90%	100%	100%
	<b>Statistik</b>							
1	Persentase perangkat daerah yang telah menggunakan sandi dalam komunikasi perangkat daerah	42%	42%	45%	60%	70%	100%	100%
2	Tingkat Kematangan Keamanan Informasi	-	-	10%	25%	35%	50%	50%
	<b>Persandian</b>							
1	Persentase perangkat daerah yang telah menggunakan sandi dalam komunikasi perangkat daerah	42%	42%	45%	60%	70%	100%	100%
2	Persentase Tingkat Kematangan Keamanan Informasi	-	-	10%	25%	35%	50%	50%
	<b>Koperasi, Usaha kecil, dan Menengah</b>							
1	Presentase Koperasi Aktif	22%	24%	28%	30%	32%	34%	34%
2	Presentase UKM non BPR/LKM Aktif	2,5%	2,7%	3%	3,5%	3,7%	4%	4%
3	Presentase UKM BPR/LKM Aktif	44,7%	46%	47%	49%	52%	55%	55%
4	Presentase Usaha Mikro dan Kecil	94%	95%	96%	97%	98%	99%	99%
	<b>Penanaman Modal</b>							
1	Jumlah Investor (PMDN)	303	50	50	75	75	75	628
2	Jumlah Nilai Investasi PMDN (Milyard)	2.597,66	200	225	255	295	350	3.922,66
3	Laporan Kegiatan Penanaman Modal	16,50%	25%	35%	45%	60%	65%	65%
4	Persentase Perizinan yang Memanfaatkan Aplikasi Teknologi Informasi	7,69%	75%	80%	83%	85%	90%	90%
5	Survey Kepuasan Masyarakat	81,01	81,98	82,96	83,95	84,95	85,96	85,96
	<b>Kepemudaan dan Olah Raga</b>							
1	Persentase Organisasi Kepemudaan yang berperan dalam pembangunan	16	16	20	25	30	35	40
2	Jumlah Prestasi Olah Raga	na.	-	5	7	9	15	20
	<b>Perpustakaan</b>							
1	Indeks Kepuasan Masyarakat terhadap layanan perpustakaan	73,11	2	2,3	2,5	2,5	3	85,41%
	<b>Kearsipan</b>							
1	Persentase Pengelolaan Arsip secara baku/baik	22,22 %	13,88 %	13,89 %	13,89%	13,89 %	22,23 %	100%
	<b>Kebudayaan</b>							
1	Penyelenggaraan festival seni dan budaya	2	2	2	2	2	2	10
1	Benda, Situs dan Kawasan Cagar Budaya yang dilestarikan	6	1	2	1	1	1	6
	<b>Layanan Urusan Pilihan</b>							
	<b>Pariwisata</b>							
1	Kunjungan Wisata	Wisnus: 169.531 dan Wisman: 3.253	Wisnus : 197.400 dan Wisman: 2.600	Wisnu s: 207.300 dan Wisman: 2.700	Wisnus: 217.200 dan Wisman: 2.800	Wisnu s: 227.100 dan Wisman: 2.900	Wisnu s: 237.000 dan Wisman: 3.000	Wisnus: 1.086.000 dan Wisman: 14.000
1	Lama kunjungan wisata	-	1	1.2	1.4	1.6	1.8	7
	<b>Pertanian</b>							
1	produktivitas padi atau bahan pangan utama lainnya per hektar (ton/ha)	2,56	2,56	2,58	2,58	2,58	2,58	2,58
2	Populasi ternak sapi (ekor)	2.036	2.118	2.203	2.290	2.406	2.525	2.525
3	Produksi daging sapi (ton)	1.102,2	1.157,3	1.215,2	1.275,9	1.339,7	1.406,7	1.406,7
4	Nilai Tukar Petani	104,86	104,75	104,78	104,78	104,78	104,78	104,78
5	Produksi sektor perkebunan (Kelapa sawit)	1.125,40	1.125,4	63.282	63.282	63.500	63.505	63.505
6	Persentase kelompok tani yang dibina	70 %	75 %	80 %	85 %	90 %	95 %	95 %
7	Hewan tervaksin	6.000 dosis	6.500 dosis	7.000 dosis	7.500 dosis	8.000 dosis	8.500 dosis	8.500 dosis
8	Surveillance Avian Influenza	600 sampel	600 sampel	625 sampel	650 sampel	675 sampel	700 sampel	700 sampel



9	Sampel Produk Asal Ternak	150 sampel	150 sampel	175 sampel	200 sampel	225 sampel	250 sampel	250 sampel
	<b>Perdagangan</b>							
1	Peningkatan Kontribusi PDRB Sektor Perdagangan (%) (IKU)	10,52 %	10,92 %	11,32 %	11,72 %	12,12 %	12,52 %	12,52 %
2	Peningkatan Kontribusi Retribusi Sektor Perdagangan Terhadap PAD (juta)	950 jt	988 jt	1.026 jt	1.064 Jt	1.102 Jt	1.140 Jt	1.140 jt
3	Meningkatnya Persentase Penyelesaian Pengaduan Konsumen.( Kasus )	50 %	54 %	58 %	62 %	66 %	70 %	70 %
4	Peningkatan jumlah alat UTP yang ditera Ulang (Unit)	200	210	220	230	240	250	250
	<b>Perindustrian</b>							
1	Pertumbuhan usaha Industri Kecil Menengah (Unit)	228	10	10	10	10	10	278
2	Peningkatan Kontribusi PDRB Sektor Industri (%) (IKU)	4,38	4,55	4,72	4,89	5,06	5,23	5,23
3	Persentase tenaga terlatih dalam industri Kecil dan Menengah (orang)	35 %	41,53 %	43,38 %	45,56 %	48,20 %	51,40 %	51,40 %
	<b>Kelautan dan Perikanan</b>							
1	Produksi perikanan Perikanan Budidaya (Ton/Tahun)	16,772.79	19,025.00	21,278.21	23,531.42	25,784.65	28,037.86	117,657.14
2	Jumlah Produksi Perikanan Tangkap (Ton/Tahun)	3,150.00	3,200.00	3,250.00	3,300.00	3,350.00	3,400.00	16,500.00
3	Jumlah Perairan Umum yang dilestarikan	2	4	6	8	10	12	12
4	Jumlah Produksi produk olahan rumah tangga perikanan yang dibina (Ton/Tahun)	35.27	37.03	38.89	40.83	42.87	45.01	204.63
	<b>Penunjang Urusan</b>							
	<b>Perencanaan Pembangunan</b>							
1	Tersedianya Dokumen Perencanaan : RPJMD yang telah ditetapkan dengan PERDA/PERKADA	Ada	Ada	-	-	-	Ada	Ada
2	Tersedianya Dokumen Perencanaan : RKPD yang telah ditetapkan dengan PERKADA	Ada	Ada	Ada	Ada	Ada	Ada	Ada
3	Tersedianya dokumen RTRW yang telah ditetapkan dengan PERDA	-	Ada	-	-	-	-	Ada
4	Konsistensi Program RPJMD ke dalam RKPD	100%	100%	100%	100%	100%	100%	100%
5	Konsistensi Program RKPD ke dalam APBD	100%	100%	100%	100%	100%	100%	100%
	<b>Keuangan</b>							
1	Opini BPK terhadap laporan keuangan	WTP	WTP	WTP	WTP	WTP	WTP	WTP
2	Penetapan APBD	Tepat Waktu	Tepat Waktu	Tepat Waktu	Tepat Waktu	Tepat Waktu	Tepat Waktu	Tepat Waktu
3	Peningkatan Pendapatan Pajak dan Retribusi Daerah	3,26 %	5 %	7 %	8 %	9 %	10 %	10 %
4	Persentase Pajak dan Retribusi Daerah terhadap Pendapatan Asli Daerah	66,72 %	70 %	72 %	75 %	75 %	78 %	78 %
5	Persentase Jumlah Piutang Pajak Daerah Tertagih	NA	50 %	60 %	65 %	70 %	75 %	75 %
	<b>Kepegawaian serta pendidikan dan pelatihan</b>							
1	Jumlah PNS yang mengikuti diklat/ bimtek	2.012 Orang	2.148	2.284	2.420	2.556	2.692	2.692 Orang
2	Presentase ASN Yang Mengikuti Pendidikan dan Pelatihan Formal	10%	11%	12%	13%	14%	15%	15%
3	Presentase Pejabat ASN Yang Telah Mengikuti Pendidikan dan Pelatihan Struktural	65%	70%	75%	80%	85%	90%	90%
	<b>Penelitian dan pengembangan</b>							
1	Persentase hasil penelitian yang dapat diimplementasikan	100%	100%	100%	100%	100%	100%	100%
2	Persentase perangkat daerah yang difasilitasi dalam penerapan inovasi daerah	100%	100%	100%	100%	100%	100%	100%
	<b>Pengawasan</b>							
1	Persentase Tindak Lanjut Temuan	73%	74%	75%	76%	77%	78%	78%
2	Nilai Akuntabilitas Kinerja SOPD memperoleh B	30%	75%	80%	85%	90%	90%	90%
3	Level Kapabilitas APIP	3DC	3	3	3	3	3	3
	<b>Sekretariat Dewan</b>							
1	Persentase Produk Hukum Daerah (Legislasi)	113 %	80 %	85%	85 %	90 %	95 %	95 %
2	Tersedianya Rencana Kerja Tahunan pada Setiap Alat-alat Kelengkapan DPRD	-	Ada	Ada	Ada	Ada	Ada	Ada
3	Tersusun dan Terintegrasinya Program-Program Kerja DPRD Untuk Melaksanakan Fungsi Pengawasan, Fungsi Pembentukan Perda	Ada	Ada	Ada	Ada	Ada	Ada	Ada



	dan Fungsi Anggaran dalam Dokumen Rencana Lima Tahunan (RPJM) maupun Dokumen Rencana Tahunan (RKPD)							
4	Terintegrasinya Program-Program DPRD Untuk Melaksanakan Fungsi Pengawasan, Pembentukan Perda dan Anggaran ke dalam Dokumen Perencanaan dan Dokumen Anggaran Setwan DPRD	Ada	Ada	Ada	Ada	Ada	Ada	Ada
	<b>Sekretariat Daerah</b>							
1	Nilai LPPD	T	T	T	T	ST	ST	ST



## BAB VII

# PENUTUP

Rencana Kerja Pembangunan Daerah (RKPD) Kota Palangka Raya Tahun 2020 disusun untuk menjamin keterkaitan dan konsistensi antara perencanaan, penganggaran, pelaksanaan dan pengawasan. RKPD ini telah disusun secara berjenjang merupakan hasil sinkronisasi program dan kegiatan antar pelaku kepentingan, *stakeholder* dengan Perangkat Daerah lingkup Pemerintah Kota Palangka Raya dengan memperhatikan potensi, ancaman, kelemahan dan permasalahan dihadapi di Kota Palangka Raya.

RKPD Kota Palangka Raya Tahun 2020 disusun dengan memuat evaluasi hasil pelaksanaan RKPD tahun 2018, rancangan kerangka ekonomi makro daerah beserta kerangka pendanaan, prioritas dan sasaran pembangunan Kota Palangka Raya Tahun 2020, rencana kerja dan pendanaan yang merupakan pedoman bagi pemerintah dan masyarakat di dalam menyelenggarakan pembangunan di Kota Palangka Raya selama 1 (satu) tahun ke depan.

Selanjutnya, RKPD Kota Palangka Raya Tahun 2020 menjadi acuan setiap Perangkat Daerah dalam memfinalkan Renja Perangkat Daerah dan menjadi dasar dalam penyusunan Kebijakan Umum Anggaran (KUA) dan Prioritas dan Plafon Anggaran Sementara (PPAS) Kota Palangka Raya Tahun Anggaran 2020. Oleh karena itu, dokumen perencanaan ini menjadi arah dan pedoman yang akan digunakan dalam penyusunan Rancangan APBD Kota Palangka Raya Tahun Anggaran 2020 mendatang.

Dokumen ini awal dari pembangunan tahun 2020, tetapi yang lebih penting lagi bagaimana dokumen ini bisa diaplikasikan dalam "*praktek-praktek*" mengisi pembangunan tahun 2020 di Kota Palangka Raya. Keberhasilan pembangunan di Kota Palangka Raya ditandai dengan terwujudnya visi Kota Palangka Raya. Ini merupakan cita-cita yang mulia yang dikehendaki oleh masyarakat seluas-luasnya. Jelas untuk mewujudkan perlu kerja keras, memerlukan banyak pikiran dan perlu didukung oleh



komitmen dan kepemimpinan daerah yang kapabel, berkualitas dan demokratis; *good governance* dan *clean government*; konsistensi kebijakan pemerintah; keberpihakan kepada rakyat; partisipasi aktif masyarakat, media massa dan dunia usaha secara aktif; dukungan dan kerjasama pemangku kepentingan, pelaku pembangunan; mekanisme kontrol, pengawasan dan akuntabilitas publik yang baik.

Semoga RKPD Kota Palangka Raya Tahun 2020 bermanfaat bagi pembaca, tim penyusun, Perangkat Daerah Kota Palangka Raya dan masyarakat umumnya yang ada di Kota Palangka Raya. Amin.

WALIKOTA PALANGKA RAYA,

**FAIRID NAPARIN**