



TIM SATUAN TUGAS PENANGGULANGAN BENCANA KEBAKARAN HUTAN DAN LAHAN KOTA PALANGKA RAYA

Jenis Bencana	:	Karhutla
Waktu Kejadian	:	11.00 wib
Lokasi Bencana	:	Jl. Merdeka
Kecamatan & Kelurahan	:	Jekan Raya Kelurahan Bukit Tunggal
Petunjuk Lokasi	:	Lahan terbakar di Jl. Merdeka
Penyebab Bencana	:	Perluasan dampak karhutla di Jl. Tjilik Riwut Km. 9,5 pada hari sebelumnya
Unsur Dukungan	:	<ul style="list-style-type: none">• TNI• Polri• Satuan Polisi Pamong Praja Kota Palangka Raya
Deskripsi Singkat	:	Tim Satgas menerima laporan terjadi karhutla di Jl. Merdeka. Tim segera menuju lokasi untuk melakukan pemadaman.
Kondisi Muktahur	:	
Luas Lahan Terbakar	:	± 1 Ha
Korban	:	-
Upaya yang Dilakukan	:	Pemadaman lanjutan kegiatan Pemadaman selesai pukul 14.50 Wib.
Kendala	:	-
Kebutuhan Mendesak	:	-

DOKUMENTASI KEGIATAN
TIM SATUAN TUGAS PENANGGULANGAN BENCANA KEBAKARAN HUTAN DAN
LAHAN KOTA PALANGKA RAYA
Jum'at, 2 Agustus 2019





TIM SATUAN TUGAS PENANGGULANGAN BENCANA KEBAKARAN HUTAN DAN LAHAN KOTA PALANGKA RAYA

6. Kebutuhan Mendesak : -

DOKUMENTASI KEGIATAN
TIM SATUAN TUGAS PENANGGULANGAN BENCANA KEBAKARAN HUTAN DAN
LAHAN KOTA PALANGKA RAYA
Jum'at, 2 Agustus 2019

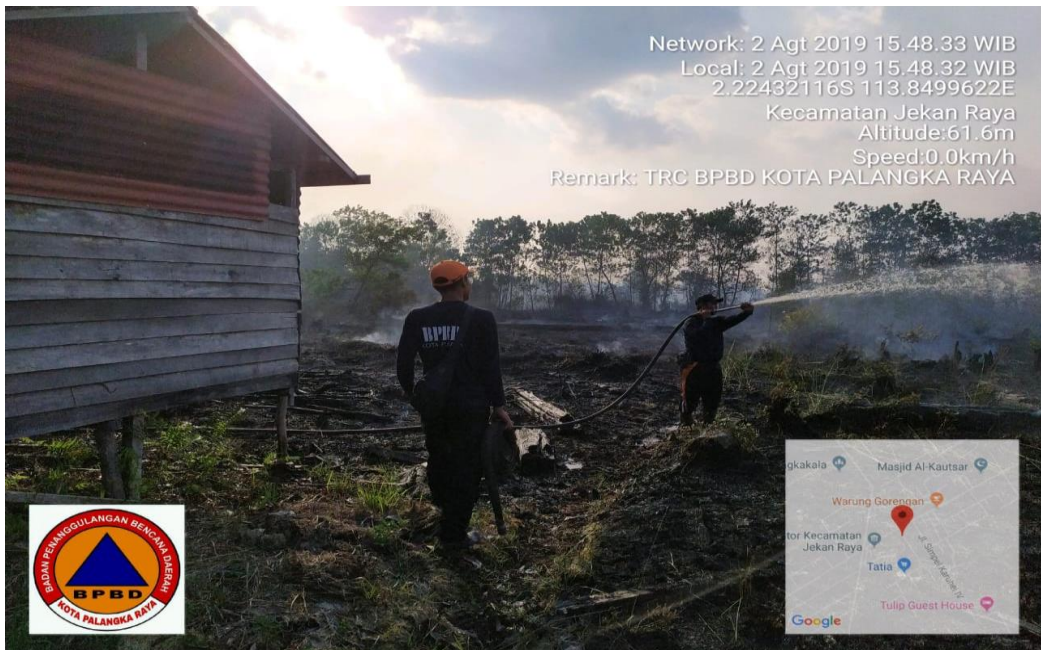



TIM SATUAN TUGAS PENANGGULANGAN BENCANA KEBAKARAN HUTAN DAN LAHAN KOTA PALANGKA RAYA

- | | | |
|--------------------------------|---|---|
| 3. Kondisi Muktahur | : | |
| Luas Lahan Terbakar | : | $\pm 400 \text{ m}^2$ |
| Korban | : | - |
| 4. Upaya yang Dilakukan | : | Pemadaman lanjutan kegiatan Pemadaman selesai pukul 10.10 wib |
| 5. Kendala | : | - |
| 6. Kebutuhan Mendesak | : | - |

DOKUMENTASI KEGIATAN
TIM SATUAN TUGAS PENANGGULANGAN BENCANA KEBAKARAN HUTAN DAN
LAHAN KOTA PALANGKA RAYA
Jum'at, 2 Agustus 2019





**TIM SATUAN TUGAS PENANGGULANGAN BENCANA KEBAKARAN HUTAN DAN
LAHAN KOTA PALANGKA RAYA**

Jenis Bencana	:	Karhutla
Waktu Kejadian	:	10.00 WIB
Lokasi Bencana	:	Jl. Mahir-Mahar km. 9
Kecamatan & Kelurahan	:	Jekan Raya Kelurahan Bukit Tunggul
Petunjuk Lokasi	:	Lahan terbakar di Jl. Mahir-Mahar km. 9
Penyebab Bencana	:	Sisa api yang belum padam sepenuhnya pada hari sebelumnya
Unsur Dukungan	:	<ul style="list-style-type: none">• TNI• Polri• Dinas Pemadam Kebakaran dan Penyelamatan Kota Palangka Raya
Deskripsi Singkat	:	Tim Satgas menerima laporan terjadi karhutla di Lingkar luar Jl. Mahir-Mahar km. 9 tim menuju ke lokasi untuk melakukan pemadaman dikarenakan api belum padam sepenuhnya pada hari sebelumnya.
Kondisi Muktahur	:	
Luas Lahan Terbakar	:	± 1 Ha
Korban	:	-
Upaya yang Dilakukan	:	Pemadaman lanjutan kegiatan Pemadaman selesai pukul 12.30 wib
Kendala	:	-
Kebutuhan Mendesak	:	-

DOKUMENTASI KEGIATAN
TIM SATUAN TUGAS PENANGGULANGAN BENCANA KEBAKARAN HUTAN DAN
LAHAN KOTA PALANGKA RAYA
Jum'at, 2 Agustus 2019





6. Kebutuhan Mendesak : -

DOKUMENTASI KEGIATAN
TIM SATUAN TUGAS PENANGGULANGAN BENCANA KEBAKARAN HUTAN DAN
LAHAN KOTA PALANGKA RAYA
Jum'at, 2 Agustus 2019



$$\begin{array}{c} \bullet \\ \bullet \end{array} \quad \text{---}$$

DOKUMENTASI KEGIATAN
TIM SATUAN TUGAS PENANGGULANGAN BENCANA KEBAKARAN HUTAN DAN
LAHAN KOTA PALANGKA RAYA
Jum'at, 2 Agustus 2019

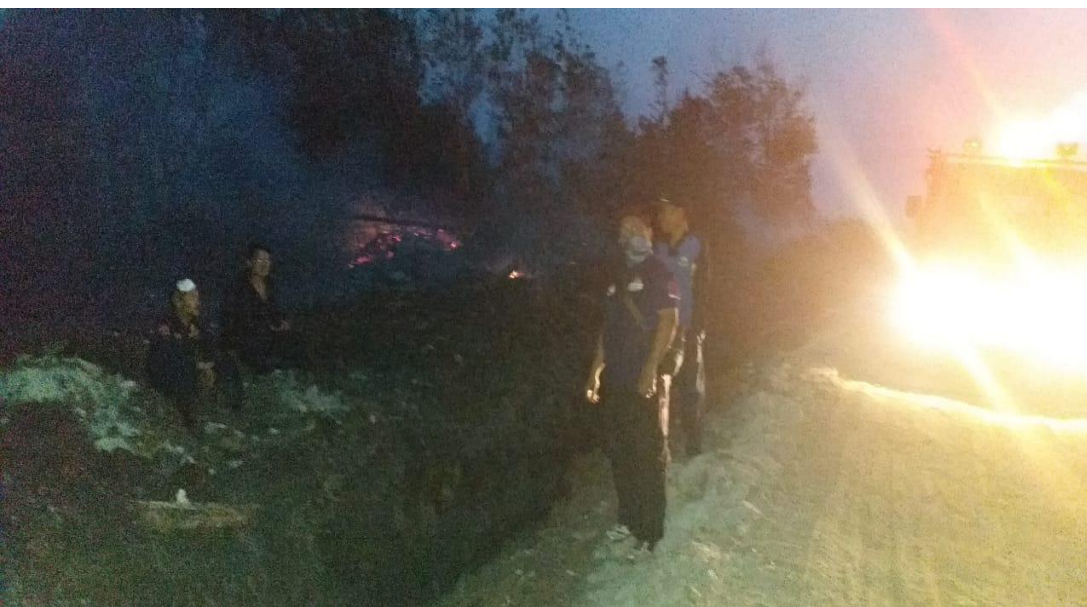



**TIM SATUAN TUGAS PENANGGULANGAN BENCANA KEBAKARAN HUTAN DAN
LAHAN KOTA PALANGKA RAYA**

Jenis Bencana	:	Karhutla
Waktu Kejadian	:	15.00 WIB
Lokasi Bencana	:	Jl. Hiu Putih
Kecamatan & Kelurahan	:	Jekan Raya Kelurahan Bukit Tunggal
Petunjuk Lokasi	:	Lahan terbakar di Jl. Hiu Putih
Penyebab Bencana	:	Sisa api yang belum padam sepenuhnya pada hari sebelumnya
Unsur Dukungan	:	<ul style="list-style-type: none">• TNI• Dinas Pemadam Kebakaran dan Penyelamatan Kota Palangka Raya
Deskripsi Singkat	:	Tim Satgas menerima laporan terjadi karhutla di Jl. Hiu Putih tim menuju ke lokasi untuk melakukan pemadaman dikarenakan api belum padam sepenuhnya pada hari sebelumnya.
Kondisi Muktahur	:	
Luas Lahan Terbakar	:	± 1 Ha
Korban	:	-
Upaya yang Dilakukan	:	Pemadaman lanjutan kegiatan Pemadaman selesai pukul 18.00 wib
Kendala	:	-
Kebutuhan Mendesak	:	-

DOKUMENTASI KEGIATAN
TIM SATUAN TUGAS PENANGGULANGAN BENCANA KEBAKARAN HUTAN DAN
LAHAN KOTA PALANGKA RAYA
Jum'at, 2 Agustus 2019





6. Kebutuhan Mendesak : -

DOKUMENTASI KEGIATAN
TIM SATUAN TUGAS PENANGGULANGAN BENCANA KEBAKARAN HUTAN DAN
LAHAN KOTA PALANGKA RAYA
Jum'at, 2 Agustus 2019





**TIM SATUAN TUGAS PENANGGULANGAN BENCANA KEBAKARAN HUTAN DAN
LAHAN KOTA PALANGKA RAYA
Hari/ tanggal : Jum'at, 2 Agustus 2019**

a) Telepon b) Media c) Laporan Langsung d)

Jenis Bencana	: Karhutla
Waktu Kejadian	: 09.00 WIB
Lokasi Bencana	: Jl. Tabat Kalsa
Kecamatan & Kelurahan	: Sabangau Kelurahan Kalampangan
Petunjuk Lokasi	: Lahan terbakar di Jl. Tabat Kalsa
Penyebab Bencana	: Sisa api yang belum padam sepenuhnya pada hari sebelumnya
Unsur Dukungan	: • Manggala Agni
Deskripsi Singkat	: Tim Satgas menerima laporan terjadi karhutla di Jl. Tabat Kalsa tim menuju ke lokasi untuk melakukan pemadaman dikarenakan api belum padam sepenuhnya pada hari sebelumnya.

Luas Lahan Terbakar : \pm 10 Ha
Korban : -

5. Kendala : -

6. Kebutuhan Mendesak : -

DOKUMENTASI KEGIATAN
TIM SATUAN TUGAS PENANGGULANGAN BENCANA KEBAKARAN HUTAN DAN
LAHAN KOTA PALANGKA RAYA
Jum'at, 2 Agustus 2019





TIM SATUAN TUGAS PENANGGULANGAN BENCANA KEBAKARAN HUTAN DAN LAHAN KOTA PALANGKA RAYA

6. Kebutuhan Mendesak : -

DOKUMENTASI KEGIATAN
TIM SATUAN TUGAS PENANGGULANGAN BENCANA KEBAKARAN HUTAN DAN
LAHAN KOTA PALANGKA RAYA
Jum'at, 2 Agustus 2019





TIM SATUAN TUGAS PENANGGULANGAN BENCANA KEBAKARAN HUTAN DAN LAHAN KOTA PALANGKA RAYA

Jenis Bencana	:	Karhutla
Waktu Kejadian	:	14.00 WIB
Lokasi Bencana	:	Jl. Giat
Kecamatan & Kelurahan	:	Sabangau Kelurahan Kalampangan
Petunjuk Lokasi	:	Titik Koordinat (S 02.273722 E 114.009958)
Penyebab Bencana	:	Sisa api yang belum padam sepenuhnya pada hari sebelumnya
Unsur Dukungan	:	<ul style="list-style-type: none">• TNI• Polri• Manggala Agni
Deskripsi Singkat	:	Tim Satgas menerima laporan terjadi karhutla di Jl. Giat tim menuju ke lokasi untuk melakukan pemadaman dikarenakan api belum padam sepenuhnya pada hari sebelumnya.
Kondisi Muktahur	:	
Luas Lahan Terbakar	:	± 5 Ha
Korban	:	-
Upaya yang Dilakukan	:	Pemadaman lanjutan kegiatan Pemadaman selesai pukul 18.00 wib
Kendala	:	-
Kebutuhan Mendesak	:	-

DOKUMENTASI KEGIATAN
TIM SATUAN TUGAS PENANGGULANGAN BENCANA KEBAKARAN HUTAN DAN
LAHAN KOTA PALANGKA RAYA
Jum'at, 2 Agustus 2019

