c

POS KOMANDO SATUAN TUGAS PERCEPATAN PENANGANAN DARURAT BENCANA PANDEMI COVID-19 KOTA PALANGKA RAYA

SEKRETARIAT DAN POSKO BPBD KOTA PALANGKA RAYA
Alamat : Jl. Badak. No. 3

KOTA PALANGKA RAYA

LAPORAN HARIAN
POS KOMANDO SATUAN TUGAS PENANGANAN DARURAT BENCANA PANDEMI COVID-19 DI KOTA PALANGKA RAYA TAHUN 2021

Perkembangan Percepatan Penanganan Darurat Bencana Pandemi Covid-19 Pada Hari Jumat, tanggal 10 September 2021 Pukul 23.00 wib

A. KONDISI TERKINI AKUMULASI COVID-19 DI KOTA PALANGKA RAYA

	KECAMATAN	PDP			Sembuh	Meninggal Dunia	Dalam Perawatan
		SUSPECT	CONFIRM	NEGATIF			
	KEC. PAHANDUT						
Kelurahan	Pahandut	78	477 (+1)	81	411	38	28 (+1)
	Panarung	112	1432 (+2)	85	1249 (+1)	48	135 (+1)
	Langkai	122	1500 (+4)	112	1304 (+3)	64	132 (+1)
	Pahandut Seberang	8	10	8	9	0	1
	Tumbang Rungan	1	6	1	6	0	0
	Tanjung Pinang	10	62	11	56	2	4
		331	**3487 (+7)**	**296**	**3035 (+4)**	**152**	**300 (+3)**
		4114 (+7)					
	KEC. JEKAN RAYA						
Kelurahan	Menteng	284	2992 (+7)	223	2656 (+5)	100 (+1)	236 (+1)
	Palangka	246	2591 (+4)	227	2255 (+6)	118	218 (-2)
	Bukit Tunggal	229	2731 (+5)	212	2395 (+8)	84	252 (-3)
	Petuk Katimpun	9	74	8	63	2	9
		768	**8388 (+16)**	**670**	**7369 (+19)**	**304 (+1)**	**715 (-4)**
		9826 (+16)					
	KEC. SABANGAU						
Kelurahan	Kereng Bangkirai	54	306 (+1)	47	255	14	37 (+1)
	Sabaru	29	162 (+1)	20	139	4	19 (+1)
	Kalampangan	0	78	10	65	4	9
	Kameloh Baru	1	6	1	5	1	0
	Danau Tundai	0	2	3	2	0	0
	Bereng Bengkel	2	6	2	5	0	1
		86	**560 (+2)**	**83**	**471**	**23**	**66 (+2)**
		729 (+2)					
	KEC. BUKIT BATU						
Kelurahan	Marang	4	11	4	9	1	1
	Tumbang Tahai	8	49	5	46	1	2
	Banturung	13	81	11	64	8	9
	Tangkiling	14	89	11	78	5	6
	Sei Gohong	3	26	4	22	1	3
	Kanarakan	0	5	0	4	0	1
	Habaring Hurung	2	4	3	3	0	1
		44	**265**	**38**	**226**	**16**	**23**
		347					

KEC. RAKUMPIT

Kelurahan						
Petuk Bukit	1	2	1	2	0	0
Pager	0	1	0	1	0	0
Panjehang	1	1	1	1	0	0
Gaung Baru	0	1	0	0	0	0
Petuk Barunai	2	2	2	2	0	0
Mungku Baru	1	3	1	2	1	0
Bukit Sua	0	4	1	4	0	0
	5	**14**	**6**	**13**	**1**	**0**
	25					
	1234	**12714 (+25)**	**1093**	**11114 (+23)**	**496 (+1)**	**1104 (+1)**
	15041 (+25)					

B. DATA SEBARAN COVID-19 WILAYAH KOTA PALANGKA RAYA

KECAMATAN	SUSPECT	CONFIRM	NEGATIF	Sembuh	Meninggal Dunia	Dalam Perawatan	Meninggal Menunggu Hasil	No Address
PAHANDUT	331	3487 (+7)	296	3035 (+4)	152	300 (+3)		
JEKAN RAYA	768	8388 (+16)	670	7369 (+19)	304 (+1)	715 (-4)		
SABANGAU	86	560 (+2)	83	471	23	66 (+2)		
BUKIT BATU	44	265	38	226	16	23		
RAKUMPIT	5	14	6	13	1	0		
PALANGKA RAYA	**1234**	**12714 (+25)**	**1093**	**11114 (+23)**	**496 (+1)**	**1104 (+1)**	**46**	**2**

Sembuh	Meninggal Dunia	Dalam Perawatan
87,42 %	3,90 %	8,68 %

C. INFORMASI SEBARAN COVID-19 PERKECAMATAN DI KOTA PALANGKA RAYA

D. INFORMASI SEBARAN COVID-19 PERKELURAHAN DI KOTA PALANGKA RAYA

E. GRAFIK STATUS HARIAN KOTA PALANGKA RAYA

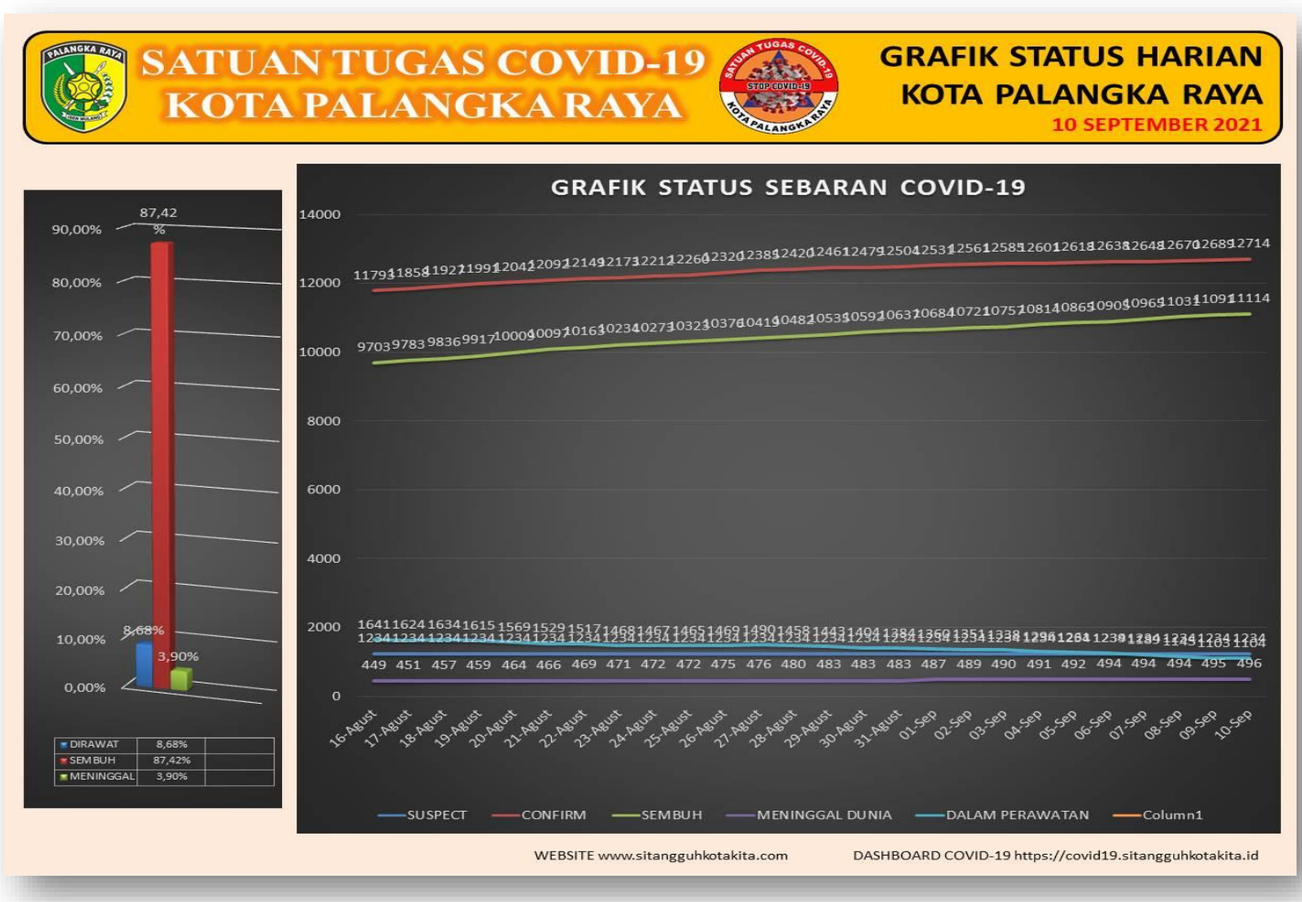

F. **PETA ZONASI SEBARAN DI KOTA PALANGKA RAYA**

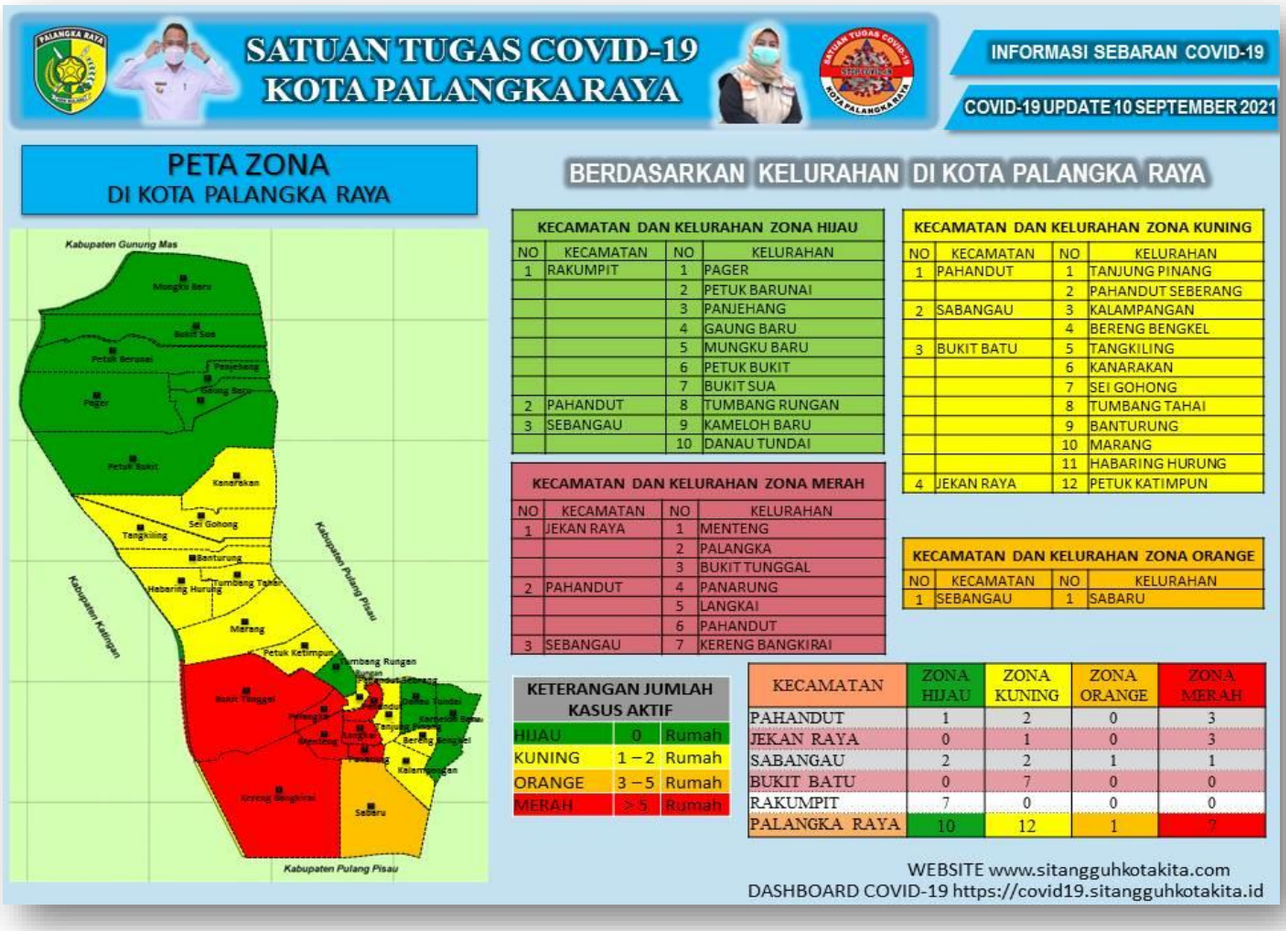

G. GRAFIK SANKSI PENEGAKAN PERWALI NOMOR : 26 TAHUN 2020

H. DATA CAPAIAN VAKSINISASI COVID-19 KOTA PALANGKA RAYA

SATUAN TUGAS COVID-19 KOTA PALANGKA RAYA

CAPAIAN VAKSINASI COVID-19

UPDATE 09 SEPTEMBER 2021

DATA PUSAT

Tgl	Total				
	Target	Realisasi			
		Dosis I	%	Dosis II	%
5/9/2021	223.417	118.934	53,23	75.988	34,01
6/9/2021	223.417	122.040	54,62	76.631	34,30
7/9/2021	223.417	124.959	55,93	77.116	34,52
8/9/2021	223.417	127.910	57,25	77.612	34,74
9/9/2021	**223.417**	**130.106**	**58,23**	**77.857**	**34,85**

DATA KOTA PALANGKA RAYA

Tgl	Masyarakat					Vaksinasi Harian			
	Target	Realisasi				Realisasi			
		Dosis I	%	Dosis II	%	Dosis I	%	Dosis II	%
5/9/2021	223.417	118.934	53,23	75.988	34,01	98	0,04	17	0,01
6/9/2021	223.417	122.040	54,62	76.631	34,30	3.106	1,39	643	0,29
7/9/2021	223.417	124.959	55,93	77.116	34,52	2.919	1,31	485	0,22
8/9/2021	223.417	127.910	57,25	77.612	34,74	2.951	1,32	496	0,22
9/9/2021	**223.417**	**130.106**	**58,23**	**77.857**	**34,85**	**2.196**	**0,98**	**245**	**0,11**

Tgl	SDM Kesehatan							Lansia					Petugas Pelayanan Publik				
	Target	Realisasi						Target	Realisasi				Target	Realisasi			
		Dosis I	%	Dosis II	%	Dosis III	%		Dosis I	%	Dosis II	%		Dosis I	%	Dosis II	%
5/9/2021	3.512	4.309	122,69	4.047	115,23	2.693	76,68	14.287	6.783	47,48	5.588	39,11	21.920	66.033	301,25	40.914	186,65
6/9/2021	3.512	4.313	122,81	4.047	115,23	2.731	77,76	14.287	6.840	47,88	5.607	39,25	21.920	68.730	313,55	41.166	187,80
7/9/2021	3.512	4.319	122,98	4.047	115,23	2.751	78,33	14.287	6.872	48,10	5.620	39,34	21.920	71.242	325,01	41.396	188,85
8/9/2021	3.512	4.321	123,04	4.051	115,35	2.759	78,56	14.287	6.910	48,37	5.628	39,39	21.920	71.866	327,86	41.582	189,70
9/9/2021	**3.512**	**4.323**	**123,09**	**4.055**	**115,46**	**2.794**	**79,56**	**14.287**	**6.997**	**48,97**	**5.643**	**39,50**	**21.920**	**64.817**	**295,70**	**39.812**	**181,62**

Tgl	Masyarakat Umum dan Rentan					Remaja				
	Target	Realisasi				Taret	Realisasi			
		Dosis I	%	Dosis II	%		Dosis I	%	Dosis II	%
5/9/2021	154.647	39.941	25,83	24.258	15,69	29.051	1.868	6,43	1.181	4,07
6/9/2021	154.647	40.190	25,99	24.615	15,92	29.051	1.967	6,77	1.196	4,12
7/9/2021	154.647	40.463	26,16	24.857	16,07	29.051	2.063	7,10	1.196	4,12
8/9/2021	154.647	42.649	27,58	25.149	16,26	29.051	2.164	7,45	1.202	4,14
9/9/2021	**154.647**	**51.715**	**33,44**	**27.117**	**17,53**	**29.051**	**2.254**	**7,76**	**1.230**	**4,23**

https://covid19.sitangguhkotakita.id

SATUAN TUGAS COVID-19 KOTA PALANGKA RAYA

CAPAIAN VAKSINASI COVID-19

SEPTEMBER 10 2021

SASARAN

1 SDM KESEHATAN	3.512
2 LANSIA	14.287
3 PELAYANAN PUBLIK	21.920
4 MASYARAKAT UMUM	154.647
5 REMAJA	29.051

TOTAL 223.417 JIWA

PENERIMA VAKSINASI COVID-19

DOSIS I 4.323 +2 123,09 %	DOSIS II 4.055 +4 115,46 %	DOSIS III 2.794 +35 79,56 %
VAKSINASI DOSIS I 6.997 +87 48,97 %	VAKSINASI DOSIS II 5.643 +15 39,50 %	
VAKSINASI DOSIS I 64.817 −7049 295,70 %	VAKSINASI DOSIS II 39.812 −1770 181,62 %	
VAKSINASI DOSIS I 51.715 +9066 33,44 %	VAKSINASI DOSIS II 27.117 +1968 17,53 %	
VAKSINASI DOSIS I 2.254 +90 7,76 %	VAKSINASI DOSIS II 1,230 +28 4,23 %	

130.106 +2196 JIWA 58,23 %

77.857 +245 JIWA 34,85 %

DASHBOARD COVID-19 https://covid19.sitangguhkotakita.id WEBSITE www.sitangguhkotakita.com Bpbd_kota_palangka_raya Bpbd Palangka Raya

I. ZONASI WILAYAH AKTIF TINGKAT RT(PPKM MIKRO) KOTA PALANGKA RAYA

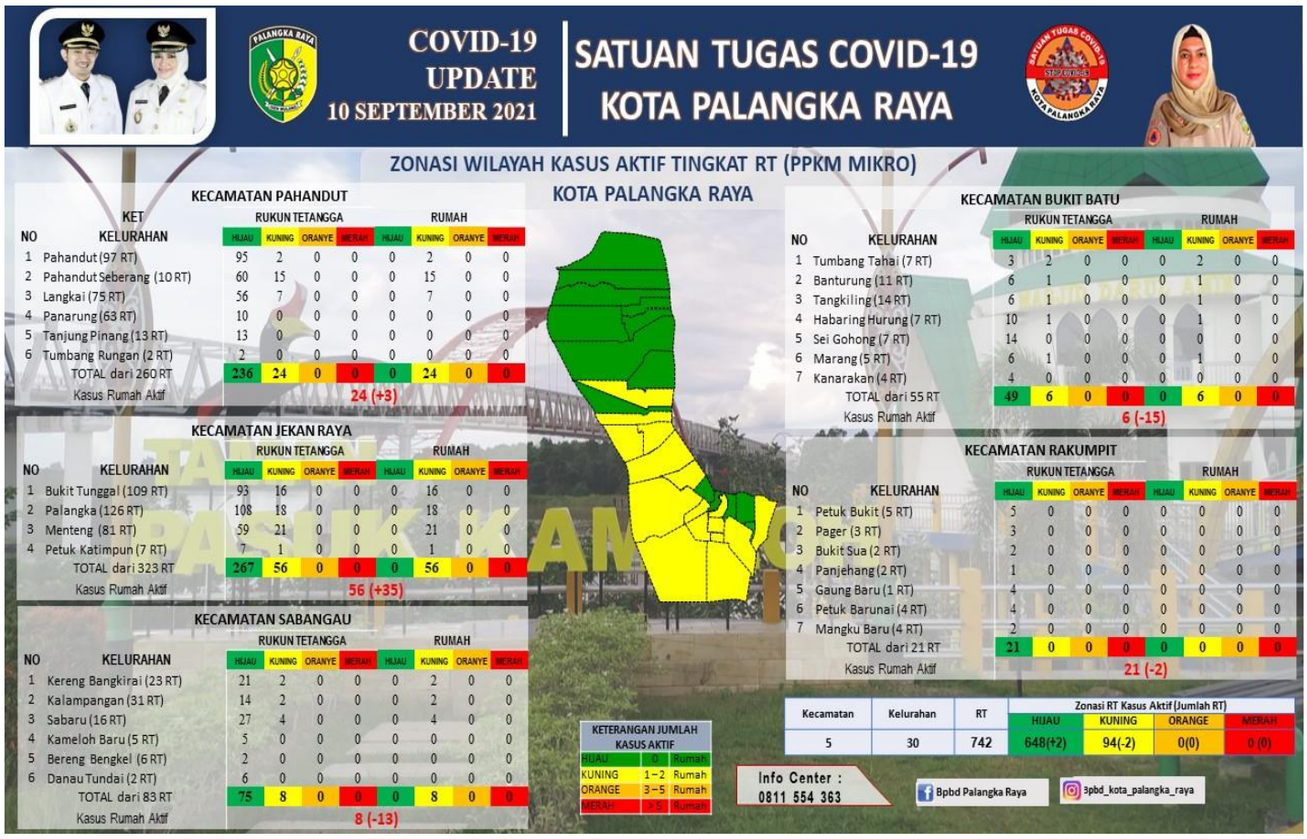

COVID-19 UPDATE
10 SEPTEMBER 2021

SATUAN TUGAS COVID-19
KOTA PALANGKA RAYA

ZONASI WILAYAH KASUS AKTIF TINGKAT RT (PPKM MIKRO)
KOTA PALANGKA RAYA

KECAMATAN PAHANDUT

NO	KET KELURAHAN	RUKUN TETANGGA HIJAU	RUKUN TETANGGA KUNING	RUKUN TETANGGA ORANYE	RUKUN TETANGGA MERAH	RUMAH HIJAU	RUMAH KUNING	RUMAH ORANYE	RUMAH MERAH
1	Pahandut (97 RT)	95	2	0	0	0	2	0	0
2	Pahandut Seberang (10 RT)	60	15	0	0	0	15	0	0
3	Langkai (75 RT)	56	7	0	0	0	7	0	0
4	Panarung (63 RT)	10	0	0	0	0	0	0	0
5	Tanjung Pinang (13 RT)	13	0	0	0	0	0	0	0
6	Tumbang Rungan (2 RT)	2	0	0	0	0	0	0	0
	TOTAL dari 260 RT	236	24	0	0	0	24	0	0
	Kasus Rumah Aktif	24 (+3)							

KECAMATAN JEKAN RAYA

NO	KELURAHAN	RUKUN TETANGGA HIJAU	RUKUN TETANGGA KUNING	RUKUN TETANGGA ORANYE	RUKUN TETANGGA MERAH	RUMAH HIJAU	RUMAH KUNING	RUMAH ORANYE	RUMAH MERAH
1	Bukit Tunggal (109 RT)	93	16	0	0	0	16	0	0
2	Palangka (126 RT)	108	18	0	0	0	18	0	0
3	Menteng (81 RT)	59	21	0	0	0	21	0	0
4	Petuk Katimpun (7 RT)	7	1	0	0	0	1	0	0
	TOTAL dari 323 RT	267	56	0	0	0	56	0	0
	Kasus Rumah Aktif	56 (+35)							

KECAMATAN SABANGAU

NO	KELURAHAN	RUKUN TETANGGA HIJAU	RUKUN TETANGGA KUNING	RUKUN TETANGGA ORANYE	RUKUN TETANGGA MERAH	RUMAH HIJAU	RUMAH KUNING	RUMAH ORANYE	RUMAH MERAH
1	Kereng Bangkirai (23 RT)	21	2	0	0	0	2	0	0
2	Kalampangan (31 RT)	14	2	0	0	0	2	0	0
3	Sabaru (16 RT)	27	4	0	0	0	4	0	0
4	Kameloh Baru (5 RT)	5	0	0	0	0	0	0	0
5	Bereng Bengkel (6 RT)	2	0	0	0	0	0	0	0
6	Danau Tundai (2 RT)	6	0	0	0	0	0	0	0
	TOTAL dari 83 RT	75	8	0	0	0	8	0	0
	Kasus Rumah Aktif	8 (-13)							

KECAMATAN BUKIT BATU

NO	KELURAHAN	RUKUN TETANGGA HIJAU	RUKUN TETANGGA KUNING	RUKUN TETANGGA ORANYE	RUKUN TETANGGA MERAH	RUMAH HIJAU	RUMAH KUNING	RUMAH ORANYE	RUMAH MERAH
1	Tumbang Tahai (7 RT)	3	2	0	0	0	2	0	0
2	Banturung (11 RT)	6	1	0	0	0	1	0	0
3	Tangkiling (14 RT)	6	1	0	0	0	1	0	0
4	Habaring Hurung (7 RT)	10	1	0	0	0	1	0	0
5	Sei Gohong (7 RT)	14	0	0	0	0	0	0	0
6	Marang (5 RT)	6	1	0	0	0	1	0	0
7	Kanarakan (4 RT)	4	0	0	0	0	0	0	0
	TOTAL dari 55 RT	49	6	0	0	0	6	0	0
	Kasus Rumah Aktif	6 (-15)							

KECAMATAN RAKUMPIT

NO	KELURAHAN	RUKUN TETANGGA HIJAU	RUKUN TETANGGA KUNING	RUKUN TETANGGA ORANYE	RUKUN TETANGGA MERAH	RUMAH HIJAU	RUMAH KUNING	RUMAH ORANYE	RUMAH MERAH
1	Petuk Bukit (5 RT)	5	0	0	0	0	0	0	0
2	Pager (3 RT)	3	0	0	0	0	0	0	0
3	Bukit Sua (2 RT)	2	0	0	0	0	0	0	0
4	Panjehang (2 RT)	1	0	0	0	0	0	0	0
5	Gaung Baru (1 RT)	4	0	0	0	0	0	0	0
6	Petuk Barunai (4 RT)	4	0	0	0	0	0	0	0
7	Mangku Baru (4 RT)	2	0	0	0	0	0	0	0
	TOTAL dari 21 RT	21	0	0	0	0	0	0	0
	Kasus Rumah Aktif	21 (-2)							

KETERANGAN JUMLAH KASUS AKTIF		
HIJAU	0	Rumah
KUNING	1 – 2	Rumah
ORANGE	3 – 5	Rumah
MERAH	> 5	Rumah

Kecamatan	Kelurahan	RT	Zonasi RT Kasus Aktif (Jumlah RT) HIJAU	KUNING	ORANGE	MERAH
5	30	742	648(+2)	94(-2)	0(0)	0 (0)

Info Center : 0811 554 363

Bpbd Palangka Raya

3pbd_kota_palangka_raya

SATUAN TUGAS COVID-19
KOTA PALANGKA RAYA

INFO RENGKING ZONASI
KASUS RUMAH AKTIF & PENANGANAN COVID-19

UPDATE : 10 SEPTEMBER 2021

NO	KECAMATAN	KELURAHAN	RUKUN TETANGGA HIJAU	RUKUN TETANGGA KUNING	RUKUN TETANGGA ORANYE	RUKUN TETANGGA MERAH	RUMAH HIJAU	RUMAH KUNING	RUMAH ORANYE	RUMAH MERAH
1	JEKAN RAYA	PALANGKA	106	20	0	0	0	20	0	0
2	JEKAN RAYA	BUKIT TUNGGAL	89	20	0	0	0	20	0	0
3	JEKAN RAYA	MENTENG	63	17	0	0	0	17	0	0
4	PAHANDUT	LANGKAI	62	13	0	0	0	13	0	0
5	PAHANDUT	PANARUNG	57	6	0	0	0	6	0	0
6	SEBANGAU	KALAMPANGAN	27	4	0	0	0	4	0	0
7	BUKIT BATU	SEI GOHONG	5	2	0	0	0	3	0	0
8	PAHANDUT	PAHANDUT	95	2	0	0	0	2	0	0
9	BUKIT BATU	BANTURUNG	10	2	0	0	0	2	0	0
10	BUKIT BATU	MARANG	3	2	0	0	0	2	0	0
11	BUKIT BATU	TUMBANG TAHAI	6	1	0	0	0	2	0	0
12	SEBANGAU	KERENG BENGKIRAI	22	1	0	0	0	1	0	0
13	SEBANGAU	SABARU	15	1	0	0	0	1	0	0
14	JEKAN RAYA	PETUK KATIMPUN	7	1	0	0	0	1	0	0
15	BUKIT BATU	HABARING HURUNG	6	1	0	0	0	1	0	0
16	BUKIT BATU	TANGKILING	14	0	0	0	0	0	0	0
17	PAHANDUT	TANJUNG PINANG	13	0	0	0	0	0	0	0
18	PAHANDUT	PAHANDUT SEBERANG	10	0	0	0	0	0	0	0
19	SEBANGAU	BERENG BENGKEL	6	0	0	0	0	0	0	0
20	SEBANGAU	KAMELOH BARU	5	0	0	0	0	0	0	0
21	RAKUMPIT	PETUK BUKIT	5	0	0	0	0	0	0	0
22	BUKIT BATU	KANARAKAN	4	0	0	0	0	0	0	0
23	RAKUMPIT	PETUK BERUNAI	4	0	0	0	0	0	0	0
24	RAKUMPIT	MUNGKU BARU	4	0	0	0	0	0	0	0
25	RAKUMPIT	PAGER	3	0	0	0	0	0	0	0
26	PAHANDUT	TUMBANG RUNGAN	2	0	0	0	0	0	0	0
27	SEBANGAU	DANAU TUNDAI	2	0	0	0	0	0	0	0
28	RAKUMPIT	PANJEHANG	2	0	0	0	0	0	0	0
29	RAKUMPIT	BUKIT SUA	2	0	0	0	0	0	0	0
30	RAKUMPIT	GAUNG BARU	1	0	0	0	0	0	0	0
	TOTAL		650	93	0	0	0	95	0	0

TOTAL KASUS RUMAH AKTIF (+)
94 (-2) AKTIF

RT ZONA HIJAU
648 (87%)

RT ZONA KUNING
94 (13%)

RT ZONA ORANGE
0 (0%)

RT ZONA MERAH
0 (0%)

https://covid19.sitangguhkotakita.id

J. KETERISIAN TEMPAT TIDUR RUMAH SAKIT DI KOTA PALANGKA RAYA

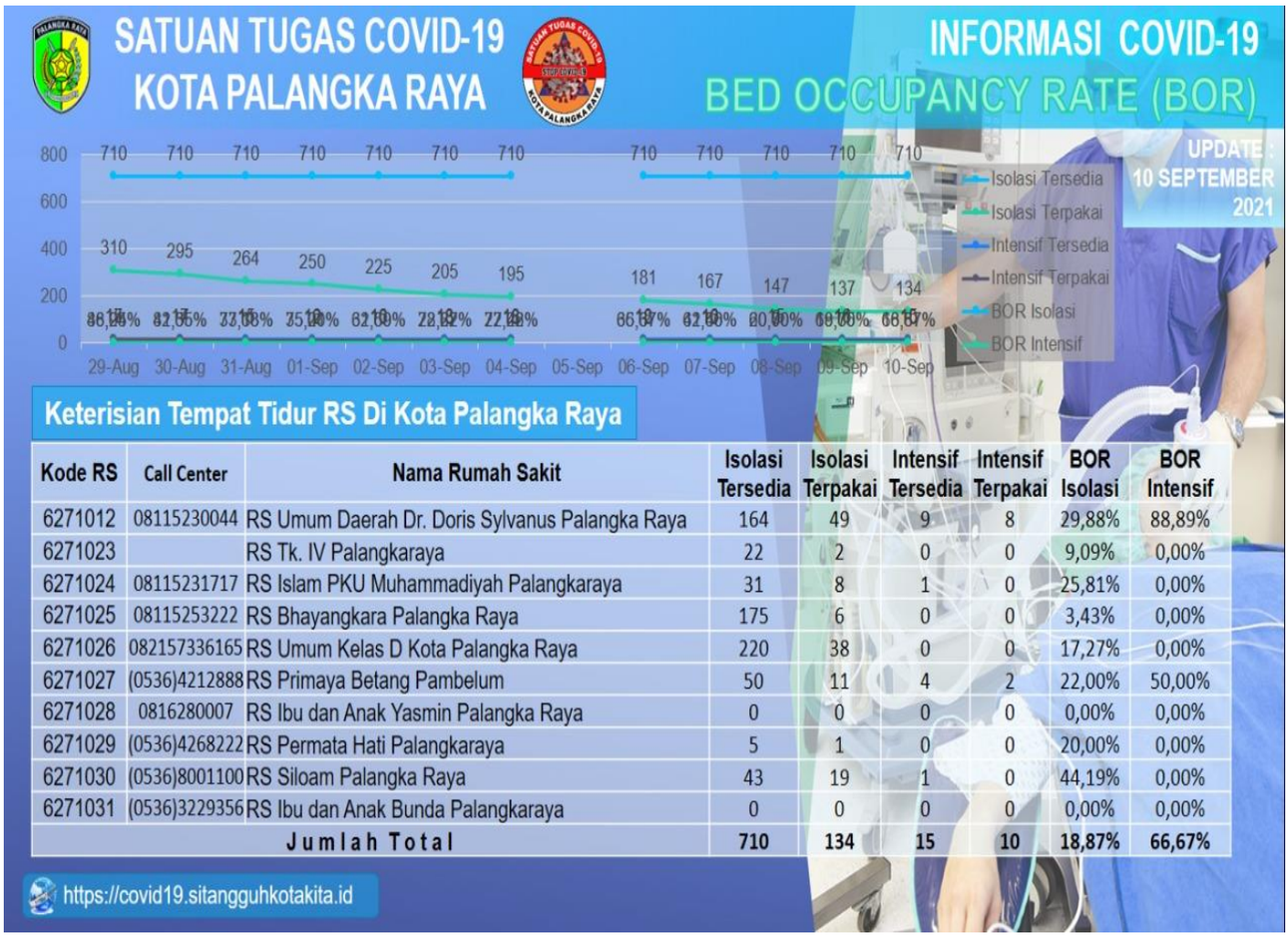

Keterisian Tempat Tidur RS Di Kota Palangka Raya

Kode RS	Call Center	Nama Rumah Sakit	Isolasi Tersedia	Isolasi Terpakai	Intensif Tersedia	Intensif Terpakai	BOR Isolasi	BOR Intensif
6271012	08115230044	RS Umum Daerah Dr. Doris Sylvanus Palangka Raya	164	49	9	8	29,88%	88,89%
6271023		RS Tk. IV Palangkaraya	22	2	0	0	9,09%	0,00%
6271024	08115231717	RS Islam PKU Muhammadiyah Palangkaraya	31	8	1	0	25,81%	0,00%
6271025	08115253222	RS Bhayangkara Palangka Raya	175	6	0	0	3,43%	0,00%
6271026	082157336165	RS Umum Kelas D Kota Palangka Raya	220	38	0	0	17,27%	0,00%
6271027	(0536)4212888	RS Primaya Betang Pambelum	50	11	4	2	22,00%	50,00%
6271028	0816280007	RS Ibu dan Anak Yasmin Palangka Raya	0	0	0	0	0,00%	0,00%
6271029	(0536)4268222	RS Permata Hati Palangkaraya	5	1	0	0	20,00%	0,00%
6271030	(0536)8001100	RS Siloam Palangka Raya	43	19	1	0	44,19%	0,00%
6271031	(0536)3229356	RS Ibu dan Anak Bunda Palangkaraya	0	0	0	0	0,00%	0,00%
Jumlah Total			710	134	15	10	18,87%	66,67%

K. INFOGRAFIS PETA SEBARAN RUMAH SAKIT PENANGANAN COVID-19 DI KOTA PALANGKA RAYA

L. INFORMASI SEBARAN KASUS DAN PENANGANAN COVID -19 KOTA PALANGKA RAYA

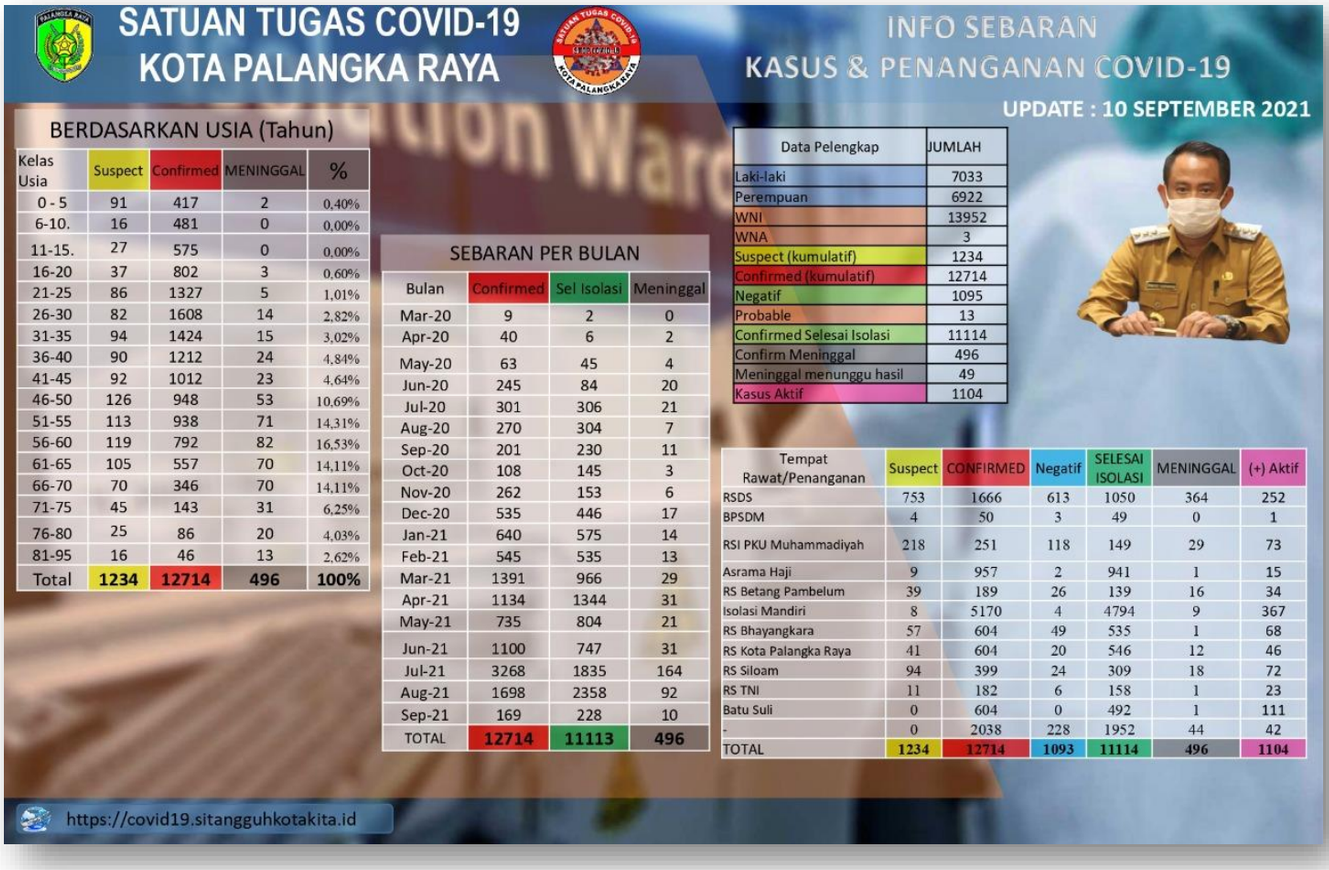

BERDASARKAN USIA (Tahun)

Kelas Usia	Suspect	Confirmed	MENINGGAL	%
0 - 5	91	417	2	0,40%
6-10.	16	481	0	0,00%
11-15.	27	575	0	0,00%
16-20	37	802	3	0,60%
21-25	86	1327	5	1,01%
26-30	82	1608	14	2,82%
31-35	94	1424	15	3,02%
36-40	90	1212	24	4,84%
41-45	92	1012	23	4,64%
46-50	126	948	53	10,69%
51-55	113	938	71	14,31%
56-60	119	792	82	16,53%
61-65	105	557	70	14,11%
66-70	70	346	70	14,11%
71-75	45	143	31	6,25%
76-80	25	86	20	4,03%
81-95	16	46	13	2,62%
Total	1234	12714	496	100%

SEBARAN PER BULAN

Bulan	Confirmed	Sel Isolasi	Meninggal
Mar-20	9	2	0
Apr-20	40	6	2
May-20	63	45	4
Jun-20	245	84	20
Jul-20	301	306	21
Aug-20	270	304	7
Sep-20	201	230	11
Oct-20	108	145	3
Nov-20	262	153	6
Dec-20	535	446	17
Jan-21	640	575	14
Feb-21	545	535	13
Mar-21	1391	966	29
Apr-21	1134	1344	31
May-21	735	804	21
Jun-21	1100	747	31
Jul-21	3268	1835	164
Aug-21	1698	2358	92
Sep-21	169	228	10
TOTAL	12714	11113	496

Data Pelengkap	JUMLAH
Laki-laki	7033
Perempuan	6922
WNI	13952
WNA	3
Suspect (kumulatif)	1234
Confirmed (kumulatif)	12714
Negatif	1095
Probable	13
Confirmed Selesai Isolasi	11114
Confirm Meninggal	496
Meninggal menunggu hasil	49
Kasus Aktif	1104

Tempat Rawat/Penanganan	Suspect	CONFIRMED	Negatif	SELESAI ISOLASI	MENINGGAL	(+) Aktif
RSDS	753	1666	613	1050	364	252
BPSDM	4	50	3	49	0	1
RSI PKU Muhammadiyah	218	251	118	149	29	73
Asrama Haji	9	957	2	941	1	15
RS Betang Pambelum	39	189	26	139	16	34
Isolasi Mandiri	8	5170	4	4794	9	367
RS Bhayangkara	57	604	49	535	1	68
RS Kota Palangka Raya	41	604	20	546	12	46
RS Siloam	94	399	24	309	18	72
RS TNI	11	182	6	158	1	23
Batu Suli	0	604	0	492	1	111
-	0	2038	228	1952	44	42
TOTAL	1234	12714	1093	11114	496	1104

M. INFORMASI PENYEMPROTAN DISINFEKTAN DI KOTA PALANGKA RAYA

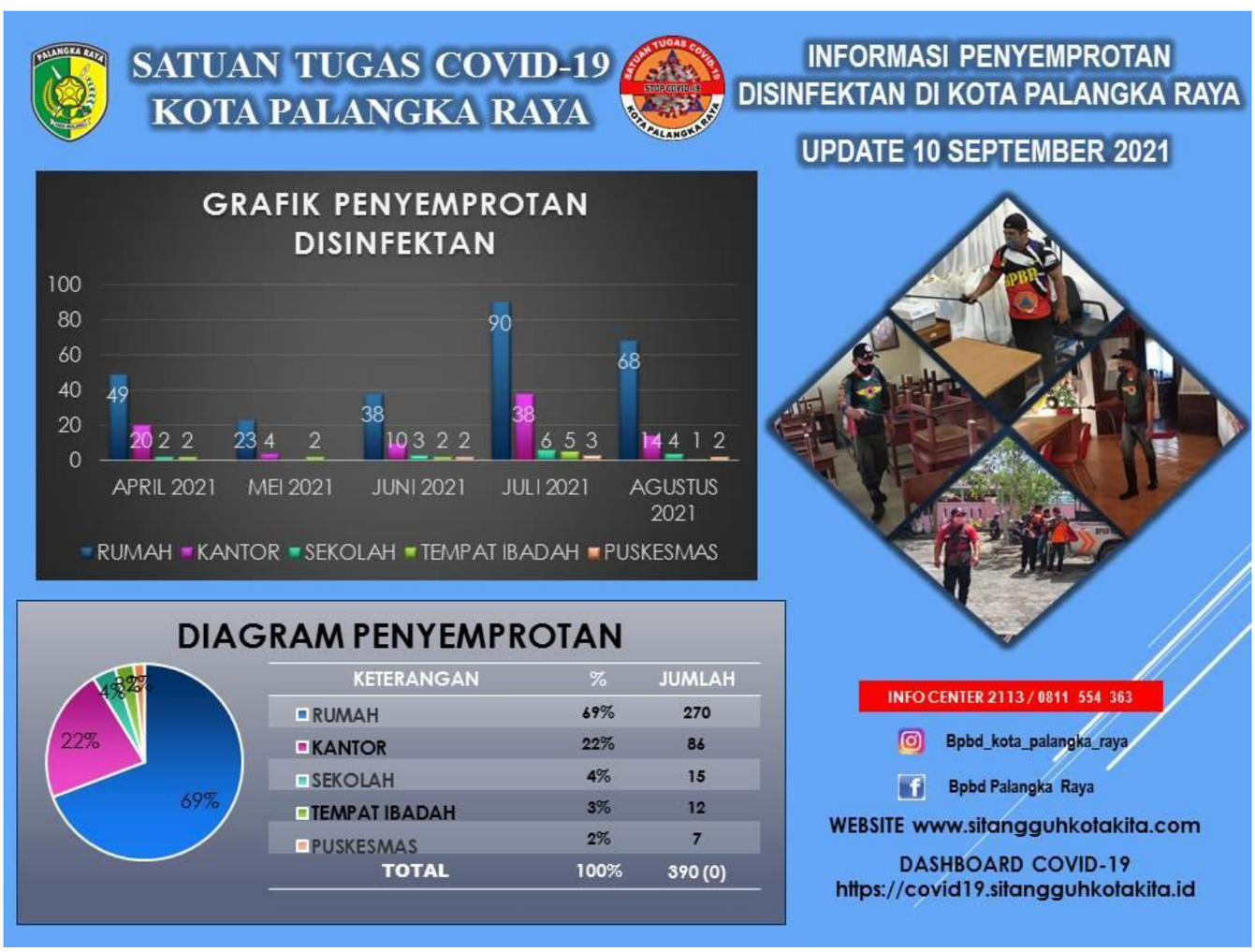

KETERANGAN	%	JUMLAH
RUMAH	69%	270
KANTOR	22%	86
SEKOLAH	4%	15
TEMPAT IBADAH	3%	12
PUSKESMAS	2%	7
TOTAL	100%	390 (0)

N. YANG DIKELUARKAN OLEH SATGAS PERCEPATAN PENANGANAN COVID-19 DI KOTA PALANGKA RAYA

Dalam rangka antisipasi Penyebaran Covid-19 di Wilayah Kota Palangka Raya Pemerintah Kota Palangka Raya telah mengambil langkah-langkah kebijakan dalam Percepatan Penanganan Darurat Bencana Pandemi Covid-19, yaitu :

1) Penerapan Disiplin dan Penegakan Hukum Protokol Kesehatan untuk Pengendalian Penyebaran Corona Virus Disease 2019 (Covid-19) di Kota Palangka Raya (*Surat Edaran Walikota Palangka Raya Nomor : 368/80/BPBD/Covid-19/I/2021 tanggal 15 Januari 2021*)
2) Satuan Tugas Penanganan corona virus desease 2019 (Covid-19) di Kota Palangka Raya *(Keputusan Walikota Palangka Raya Nomor 188.45/81/2021 tanggal 17 Maret 2021)*
3) Pembatasan Kegiatan Masyarakat Berbasis Mikro Dalam Rangka Percepatan Penanganan dan Pengendalian Corona Virus Disease 2019 di tingkat Kelurahan
   (Peraturan Walikota Palangka Raya Nomor : 4 Tahun 2021 tanggal 29 Maret 2021)
4) Pemberlakuan Pembatasan Kegiatan Masyarakat Berbasis Mikro dan mengoptimalkan Posko Penanganan Corona Virus Disease 2019 (covid-19) dan Percepatan Pelaksanaan Vaksinasi Covid-19 Tingkat Kelurahan di Wilayah Kota Palangka Raya untuk pengendalian Penyebaran Covid-19.
   (Surat Edaran Walikota Palangka Raya Nomor : 368/01/Satgascovid-19/BPBD/VII/2021 tanggal 8 Juli 2021).
5) Pemberlakuan Pembatasan Kegiatan Masyarakat Level 4 dan Mengoptimalkan Posko Penanganan Corona Virus Disease 2019 (Covid-19) Tingkat Kelurahan untuk Pengendalian Penyebaran Covid -19 di Wilayah Kota Palangka Raya
   (Surat Edaran Walikota Palangka Raya Nomor : 368/03/Satgascovid-19/BPBD/VIII/2021 tanggal 24 Agustus 2021).
6) Pemberlakuan Pembatasan Kegiatan Masyarakat Level 4 dan Mengoptimalkan Posko Penanganan Corona Virus Disease 2019 (Covid-19) Tingkat Kelurahan untuk Pengendalian Penyebaran Covid -19 di Wilayah Kota Palangka Raya
   (Surat Edaran Walikota Palangka Raya Nomor : 368/04/Satgascovid-19/BPBD/VIII/2021 tanggal 7 September 2021)

Demikian Laporan PENANGANAN DARURAT BENCANA PANDEMI COVID-19 DI KOTA PALANGKA RAYA TAHUN 2021

Terima Kasih
Salam Tangguh
Kenali ancamannya kurangi risikonya
Tangguh Hadapi Bencana

I. LAPORAN KEGIATAN SATGAS COVID-19 KOTA PALANGKA RAYA

a. Kegiatan Devisi Penyemprotan Satgas Covid-19 Kota Palangka Raya Yang Dilaksanakan Di Kota Palangka Raya

No.	Jenis Kegiatan	Tempat / Waktu	Pelaksana	Dokumentasi

b. Kegiatan Devisi Patroli dan Yustisi Tim Gabungan Satgas Covid-19 Kota Palangka Raya Yang Dilaksanakan Di Kota Palangka Raya

No.	Jenis Kegiatan	Tempat / Waktu	Pelaksana	Dokumentasi
1	Kegiatan Satuan Tugas Penanganan Covid-19 Gabungan Kota Palangka Raya dalam Tim Pengawasan Protokol Kesehatan dan Penindakan Peraturan Walikota Palangka Raya Nomor 26 Tahun 2020 ➞ Rangkaian kegiatan dan sasaran : 1.) Pelaksanaan Patroli dan Pengawasan oleh Tim Satgas Gabungan di : • Kegiatan Latihan Kader 1 (Basic Training) Himpunan Mahasiswa Islam Komisariat Se-Universitas Palangka Raya Cabang Palangka Raya Aula HMI Cabang Palangka Raya Jl.Menteng 25	pada Pagi Hari ini : ➞ Jum'at 10 September 2021 ➞ Pukul : 08.30 WIB s.d Selesai	➞ Personil yang hadir dalam kegiatan : • TNI/Kodim 1016/Plk Kota Palangka Raya • POLRI/Polresta Palangka Raya • Kominfo Kota Palangka Raya • BPBD Kota Palangka Raya • Dishub Kota Palangka Raya • MDMC Kota Palangka Raya	
2	Kegiatan Satuan Tugas Penanganan Covid-19 Gabungan Kota Palangka Raya dalam Tim Pengawasan Protokol Kesehatan dan Penindakan Peraturan Walikota Palangka Raya Nomor 26 Tahun 2020 ➞ Rangkaian kegiatan dan sasaran : 1.) Apel Malam sebelum giat Patroli di Halaman BPBD Kota Palangka Raya di Pimpin Sekretaris BPBD Kota Palangka Raya - Ibu Anna Menur AA 2.) Pelaksanaan Patroli dan Pengawasan oleh Tim Satgas Gabungan Sekaligus Swab Antigen di : a.Karaoke Nav Jl.G.Obos Induk karoke Nav Jumlah 20 yang di Swab Antigen dengan hasil Negatif Covid-19. b. Karoke Afgan Jl.G.Obos Induk Jumlah 32 yang di Swab Antigen dengan hasil Negatif Covid-19 Total Swab Antigen 52 dengan hasil Negatif Covid-19 semua	pada Malam ini : ➞ Jum'at 10 September 2021 ➞ Pukul : 19.30 WIB s.d Selesai	➞ Personil yang hadir dalam kegiatan : • TNI/Kodim 1016/Plk Kota Palangka Raya • POLRI/Polresta Palangka Raya • Kejaksaan Negeri Palangka Raya • Kominfo Kota Palangka Raya • BPBD Kota Palangka Raya • Dishub Kota Palangka Raya • Rumah Sakit Kota Palangka Raya • MDMC Kota Palangka Raya	

c. Kegiatan Devisi Sekretariat dan Pengelolaan Data Satgas Covid-19 Kota Palangka Raya Yang Dilaksanakan Di Kota Palangka Raya

No.	Jenis Kegiatan	Tempat / Waktu	Pelaksana	Dokumentasi
1	Sekretariat : Dev. Data & Informasi ➢ Menjadwal Asistensi Maupun Patroli Dan Pengawasan Setiap Harinya ➢ Mengadministrasi di Sekretariat/ Posko Satgas Covid-19 Kota Palangka Raya ➢ Mengolah Data, Merekap Laporan-Laporan Pengecekan Maupun Pendampingan Tim Di Lapangan ➢ Admistrasi Laporan Harian ➢ Mengolah Data Sebaran Covid-19	1. Posko Satgas Covid -19 Kota Palangka Raya Waktu Pelaksanaan : Jum'at, 10 September 2021 Pukul : 08:00 WIB s.d. 21:00 WIB	➢ SEKRETARIAT SATGAS COVID-19 KOTA PALANGKA RAYA	

`

II. Kegiatan Satgas Percepatan Penanganan Covid -19 Kecamatan SABANGAU

No.	Jenis Kegiatan	Tempat / Waktu	Pelaksana	Dokumentasi
1	Kegiatan Jaga Posko Tim Satgas PPKM Mikro Kecamatan Sabangau	Kantor Camat Sabangau Jam 08.00 WIB - selesai	1. Kasi Trantib Kecamatan Sabangau 2. Satpol PP Kota Palangka Raya	
2	Patroli pengawasan Protokol Kesehatan, sosialisasi, edukasi penerapan Protokol Kesehatan 5 M dan sosialisasi Inmendagri 40 Tahun 2021 serta membagikan masker kepada Masyarakat yang melintas di Jalan RTA. Milono, Km. 8 depan Kantor Kelurahan Sabaru	Kelurahan Sabaru Jam 15.30 WIB - selesai	1. Sekretaris Kecamatan Sabangau 2. Kasi Yanmas Kecamatan Sabangau 3. Plt. Kasubbag Kecamatan Sabangau 4. Babinsa dan Bhabinkamtibmas Kelurahan Sabaru 5. Staf Kelurahan Sabaru 6. Staf Medis Puskesmas Kereng Bangkirai 7. Sat Pol PP Kota Palangka Raya	

III. Kegiatan Satgas Percepatan Penanganan Covid -19 Kecamatan Bukit Batu

No	Jenis Kegiatan	Tempat / Waktu	Pelaksana	Dokumentasi
1.	1. Satgas melaksanakan apel pagi persiapan satgas di Posko jaga tempat karantina BPP km.32 tangkiling. 2. Tim Satgas standby di Posko Isolasi Mandiri Terpusat UPT. BBPP, km.32 3. Tim Satgas melakukan pendampingan kepada Pasien Isolasi di Mes hasundau km.32 Tangkiling, A.n. Bagus Kurnianto warga habaring hurung pulang kerumah karena di ijinkan oleh Dokter dan Nakes puskesmas Tangkiling untuk melanjutkan isolasi mandiri dirumah.	1. Mess Hasundau UPT BBPP 2. jl. Sadewo habaring hurung Waktu Pelaksanaan : Hari/Tanggal : Jumat, 10 September 2021 Pukul : 08.00 WIB s/d. 14.00 wib.	**Penanggung Jawab** ➢ CAMAT BUKIT BATU ➢ KAPOLSEK BUKIT BATU ➢ DANRAMIL BUKIT BATU	
2.	1. Satgas standby jaga diposko Tempat Isolasi Terpusat di UPT. BPP(mes hasundau) km.32 tangkiling. 2. Tim Satgas melakukan pendampingan pengamanan jalan pelaksanaan kegiatan Aksi peduli banjir katingan oleh Pemuda karang Taruna kecamatan bukit batu, kepada pengendara yang lewat di simpang tiga jalan cilik riwut km.34 depan puskesmas tangkiling. ➢	- Mess Hasundau UPT BBPP Waktu Pelaksanaan : Hari/Tanggal : Jumat, 10 September 2021 4. Pukul : 14.00 WIB s/d 20.00 WIB.	**Penanggung Jawab** ➢ CAMAT BUKIT BATU ➢ KAPOLSEK BUKIT BATU ➢ DANRAMIL BUKIT BATU **Pelaksana** ➢ Suriyono, S.Sos. (Kec.Bukit Batu) ➢ Serma Dedy H. (Koramil Bukit Batu) ➢ Sertu Agus S. (Koramil Bukit Batu) ➢ Hendry Gunawan (Satpol PP) ➢ Indra (Satpol PP) Bataguh (Pkm Tangkiling)	

No	Jenis Kegiatan	Tempat / Waktu	Pelaksana	Dokumentasi
3.	Sekretariat : Dev. Data & Informasi ➢ Menjadwal Asistensi Maupun Patroli Dan Pengawasan Setiap Harinya ➢ Mengadministrasi di Sekretariat/ Posko Kecamatan Bukit Batu dan Posko Isoman Terpusat Mess Hasundau ➢ Mengolah Data, Merekap Laporan-Laporan Pengecekan Maupun Pendampingan Tim Di Lapangan ➢ Admistrasi Laporan Harian ➢ Melaporkan kegiatan Satgas di Aplikasi BLC Kemendagri ➢ Mengolah Data Sebaran Covid-19 ➢ Mengolah data Pasien di Mess Hasundau Mengelola data sumbangan dan Kebutuhan terkait pelaksanaan Tempat Isoter	2. Kantor Kecamatan Bukit Batu (Posko Satgas Penanganan Covid 19 Kecamatan Bukit Batu) 3. Posko Sekre Isoman Terpusat Mess Hasundau Waktu Pelaksanaan : 3. Jumat, 10 September 2021 Pukul : 08:00 WIB s.d. 21:00 WIB	➢ SEKRETARIAT SATGAS KECAMATAN BUKIT BATU	

IV. Kegiatan Satgas Percepatan Penanganan Covid -19 Kecamatan PAHANDUT

No.	Jenis Kegiatan	Tempat / Waktu	Pelaksana	Dokumentasi
1	**Kegiatan :** Pelayanan Pembuatan SKB (Surat Kesepakatan Bersama) Untuk Perizinan Kegiatan Kemasyarakatan Selama Masa PPKM Di Wilayah Kecamatan Pahandut.	**Tempat :** Kantor Kecamatan Pahandut, Jl. Diponegoro **Waktu :** Jumat, 10 September 2021 Pukul 08.30 WIB s/d 15.30 WIB	Tim Satgas Asistensi Kec. Pahandut	
2	**Kegiatan :** Pemantauan Rumah Warga Yang Terdampak Banjir Di Wilayah Kel. Tanjung Pinang.	**Tempat :** Jl. Bangaris V Dan Jl. Bakung Merang, Kel. Tanjung Pinang. **Waktu :** Jumat, 10 September 2021 Pukul 08.30 WIB s/d Selesai	➢ Lurah Tanjung Pinang ➢ Babinsa Kel. Tanjung Pinang ➢ Bhabinkamtibmas Kel. Tanjung Pinang Tim Satgas PPKM Kel. Tanjung Pinang	

V. Kegiatan Sagas Percepatan Penanganan Covid -19 Kecamatan JEKAN RAYA

No	Jenis Kegiatan	Tempat / Waktu	Pelaksana	Dokumentasi
1	Kegiatan PPKM 4 kelurahan	Mulai jam 09.00 wib - selesai	Seluruh Kelurahan di Lingkup Kecamatan Jekan Raya	

VI. Kegiatan Satgas Percepatan Penanganan Covid-19 bidang Evakuasi dan Pemusaran Zenasah

No.	Jenis Kegiatan	Tempat / Waktu	Pelaksana	Dokumentasi