c

POS KOMANDO SATUAN TUGAS PERCEPATAN PENANGANAN DARURAT BENCANA
PANDEMI COVID-19 KOTA PALANGKA RAYA

SEKRETARIAT DAN POSKO BPBD KOTA PALANGKA RAYA
Alamat : Jl. Badak. No. 3

KOTA PALANGKA RAYA

LAPORAN HARIAN
POS KOMANDO SATUAN TUGAS PENANGANAN DARURAT BENCANA PANDEMI COVID-19 DI KOTA PALANGKA RAYA TAHUN 2021

Perkembangan Percepatan Penanganan Darurat Bencana Pandemi Covid-19 Pada Hari Sabtu, tanggal 11 September 2021 Pukul 23.00 wib

A. KONDISI TERKINI AKUMULASI COVID-19 DI KOTA PALANGKA RAYA

	KECAMATAN	PDP			Sembuh	Meninggal Dunia	Dalam Perawatan
		SUSPECT	CONFIRM	NEGATIF			
	KEC. PAHANDUT						
Kelurahan	Pahandut	78	477	81	411	38	28
	Panarung	112	1436 (+4)	85	1256 (+7)	48	132 (-3)
	Langkai	122	1505 (+5)	112	1310 (+6)	64	131 (-1)
	Pahandut Seberang	8	10	8	9	0	1
	Tumbang Rungan	1	6	1	6	0	0
	Tanjung Pinang	10	62	11	56	2	4
		331	**3496 (+9)**	**296**	**3048 (+13)**	**152**	**296 (-4)**
		4123 (+9)					
	KEC. JEKAN RAYA						
Kelurahan	Menteng	284	3005 (+13)	223	2659 (+3)	101 (+1)	245 (+9)
	Palangka	246	2594 (+3)	227	2262 (+7)	118	214 (-4)
	Bukit Tunggal	229	2737 (+6)	212	2408 (+13)	85 (+1)	244 (-8)
	Petuk Katimpun	9	74	8	63	2	9
		768	**8410 (+22)**	**670**	**7392 (+23)**	**306 (+2)**	**712 (-3)**
		9848 (+22)					
	KEC. SABANGAU						
Kelurahan	Kereng Bangkirai	54	307 (+1)	47	255	14	38 (+1)
	Sabaru	29	162	20	139	4	19
	Kalampangan	0	78	10	65	4	9
	Kameloh Baru	1	6	1	5	1	0
	Danau Tundai	0	2	3	2	0	0
	Bereng Bengkel	2	6	2	5	0	1
		86	**561 (+1)**	**83**	**471**	**23**	**67 (+1)**
		730 (+1)					
	KEC. BUKIT BATU						
Kelurahan	Marang	4	11	4	9	1	1
	Tumbang Tahai	8	49	5	46	1	2
	Banturung	13	81	11	64	8	9
	Tangkiling	14	89	11	78	5	6
	Sei Gohong	3	26	4	22	1	3
	Kanarakan	0	5	0	4	0	1
	Habaring Hurung	2	4	3	3	0	1
		44	**265**	**38**	**226**	**16**	**23**
		347					

KEC. RAKUMPIT

Kelurahan						
Petuk Bukit	1	2	1	2	0	0
Pager	0	1	0	1	0	0
Panjehang	1	1	1	1	0	0
Gaung Baru	0	1	0	0	0	0
Petuk Barunai	2	2	2	2	0	0
Mungku Baru	1	3	1	2	1	0
Bukit Sua	0	4	1	4	0	0
	5	**14**	**6**	**13**	**1**	**0**
	25					
	1234	**12746 (+32)**	**1093**	**11150 (+36)**	**498 (+2)**	**1098 (-6)**
	15073 (+32)					

B. DATA SEBARAN COVID-19 WILAYAH KOTA PALANGKA RAYA

KECAMATAN	SUSPECT	CONFIRM	NEGATIF	Sembuh	Meninggal Dunia	Dalam Perawatan	Meninggal Menunggu Hasil	No Address
PAHANDUT	331	3496 (+9)	296	3048 (+13)	152	296 (-4)		
JEKAN RAYA	768	8410 (+22)	670	7392 (+23)	306 (+2)	712 (-3)		
SABANGAU	86	561 (+1)	83	471	23	67 (+1)		
BUKIT BATU	44	265	38	226	16	23		
RAKUMPIT	5	14	6	13	1	0		
PALANGKA RAYA	**1234**	**12746 (+32)**	**1093**	**11150 (+36)**	**498 (+2)**	**1098 (-6)**	**46**	**2**

Sembuh	Meninggal Dunia	Dalam Perawatan
87,48 %	3,91 %	8,61 %

C. INFORMASI SEBARAN COVID-19 PERKECAMATAN DI KOTA PALANGKA RAYA

D. INFORMASI SEBARAN COVID-19 PERKELURAHAN DI KOTA PALANGKA RAYA

E. GRAFIK STATUS HARIAN KOTA PALANGKA RAYA

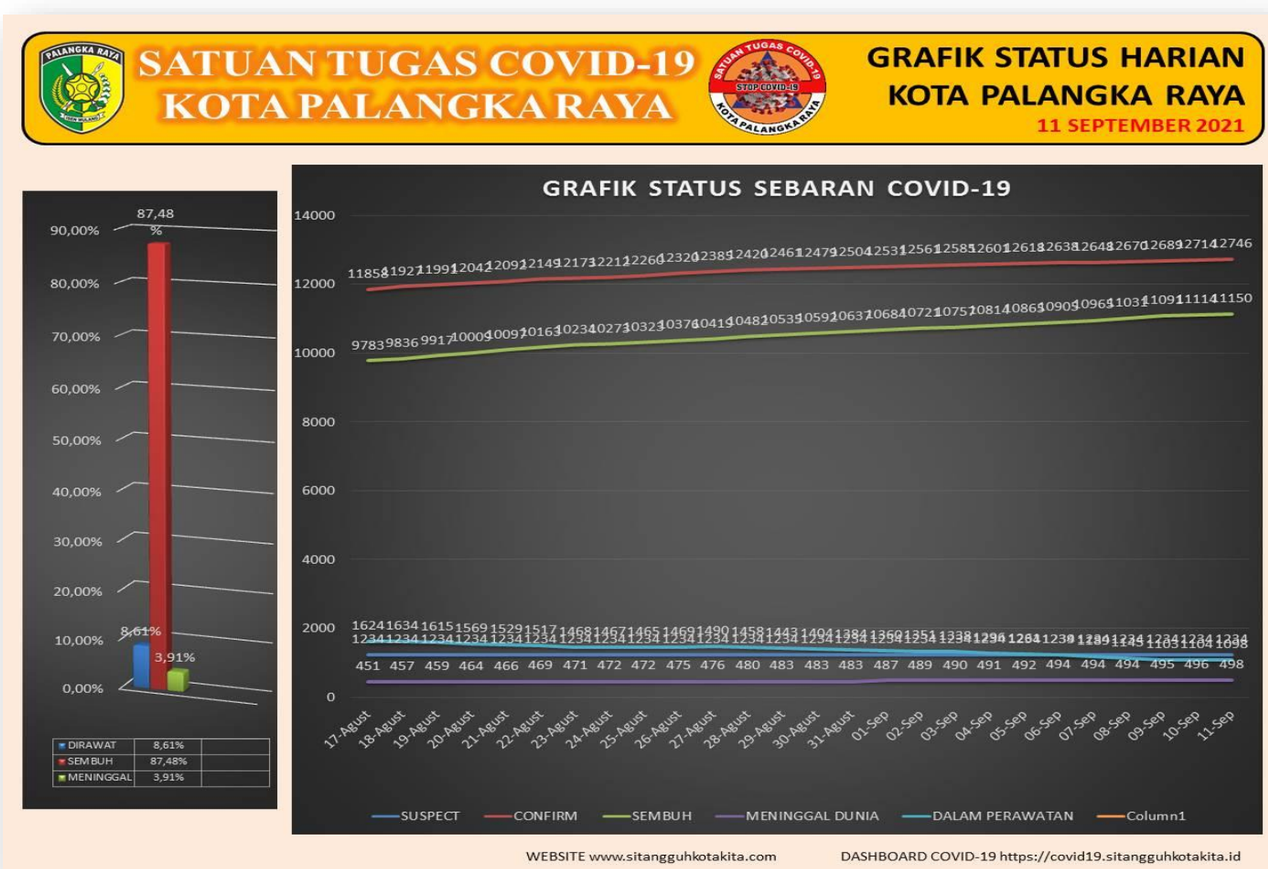

F. **PETA ZONASI SEBARAN DI KOTA PALANGKA RAYA**

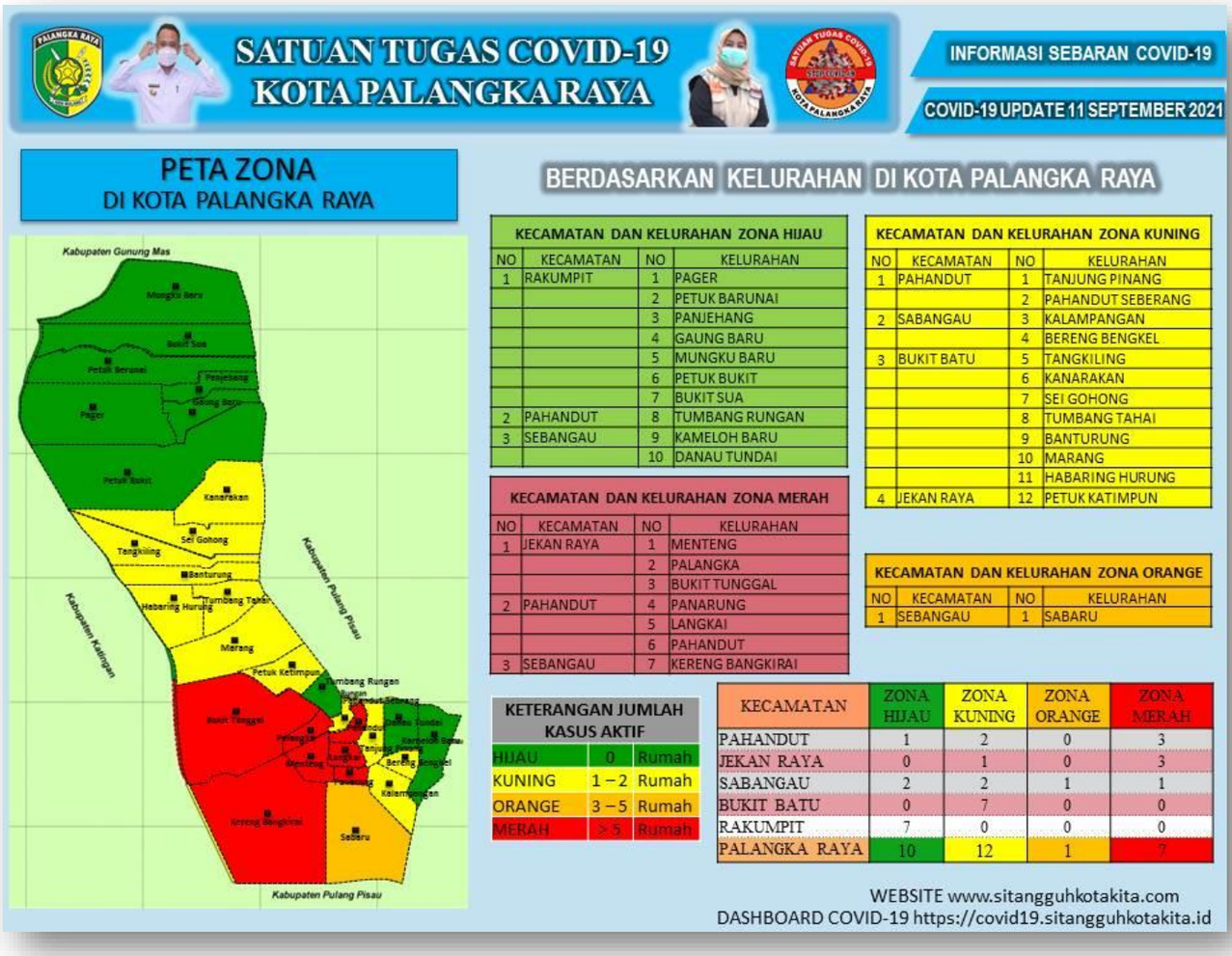

KECAMATAN DAN KELURAHAN ZONA HIJAU			
NO	KECAMATAN	NO	KELURAHAN
1	RAKUMPIT	1	PAGER
		2	PETUK BARUNAI
		3	PANJEHANG
		4	GAUNG BARU
		5	MUNGKU BARU
		6	PETUK BUKIT
		7	BUKIT SUA
2	PAHANDUT	8	TUMBANG RUNGAN
3	SEBANGAU	9	KAMELOH BARU
		10	DANAU TUNDAI

KECAMATAN DAN KELURAHAN ZONA KUNING			
NO	KECAMATAN	NO	KELURAHAN
1	PAHANDUT	1	TANJUNG PINANG
		2	PAHANDUT SEBERANG
2	SABANGAU	3	KALAMPANGAN
		4	BERENG BENGKEL
3	BUKIT BATU	5	TANGKILING
		6	KANARAKAN
		7	SEI GOHONG
		8	TUMBANG TAHAI
		9	BANTURUNG
		10	MARANG
		11	HABARING HURUNG
4	JEKAN RAYA	12	PETUK KATIMPUN

KECAMATAN DAN KELURAHAN ZONA MERAH			
NO	KECAMATAN	NO	KELURAHAN
1	JEKAN RAYA	1	MENTENG
		2	PALANGKA
		3	BUKIT TUNGGAL
2	PAHANDUT	4	PANARUNG
		5	LANGKAI
		6	PAHANDUT
3	SEBANGAU	7	KERENG BANGKIRAI

KECAMATAN DAN KELURAHAN ZONA ORANGE			
NO	KECAMATAN	NO	KELURAHAN
1	SEBANGAU	1	SABARU

KETERANGAN JUMLAH KASUS AKTIF		
HIJAU	0	Rumah
KUNING	1 – 2	Rumah
ORANGE	3 – 5	Rumah
MERAH	> 5	Rumah

KECAMATAN	ZONA HIJAU	ZONA KUNING	ZONA ORANGE	ZONA MERAH
PAHANDUT	1	2	0	3
JEKAN RAYA	0	1	0	3
SABANGAU	2	2	1	1
BUKIT BATU	0	7	0	0
RAKUMPIT	7	0	0	0
PALANGKA RAYA	10	12	1	7

G. GRAFIK SANKSI PENEGAKAN PERWALI NOMOR : 26 TAHUN 2020

KODE	KETERANGAN SANKSI	%	JUMLAH
TLP	TEGURAN LISAN PERORANGAN	2,05%	226
TTP	TEGURAN TERTULIS PERORANGAN	9,92%	1095
TTTU	TEGURAN TERTULIS TEMPAT USAHA	1,38%	152
KS	KERJA SOSIAL	54,23%	5985
DAP	DENDA ADMINISTRATIF PERORANGAN	32,11%	3544
DATU	DENDA ADMINISTRATIF TEMPAT USAHA	0,11%	12
DAFU	DENDA ADMINISTRATIF FASILITAS UMUM	0,05%	5
PPK	PENUTUPAN/ PEMBUBARAN KEGIATAN	0,15%	17
	TOTAL	100%	11036 (+0)

H. DATA CAPAIAN VAKSINISASI COVID-19 KOTA PALANGKA RAYA

SATUAN TUGAS COVID-19 KOTA PALANGKA RAYA

CAPAIAN VAKSINASI COVID-19

UPDATE 11 SEPTEMBER 2021

DATA PUSAT

Tgl	Total				
	Target	Realisasi			
		Dosis I	%	Dosis II	%
6/9/2021	223.417	122.040	54,62	76.631	34,30
7/9/2021	223.417	124.959	55,93	77.116	34,52
8/9/2021	223.417	127.910	57,25	77.612	34,74
9/9/2021	223.417	130.106	58,23	77.857	34,85
10/9/2021	223.417	132.125	59,14	78.375	35,08
11/9/2021	**223.417**	**133.183**	**59,61**	**78.514**	**35,14**

DATA KOTA PALANGKA RAYA

Tgl	Masyarakat						Vaksinasi Harian			
	Target	Realisasi					Realisasi			
		Dosis I	%	Dosis II	%		Dosis I	%	Dosis II	%
7/9/2021	223.417	124.959	55,93	77.116	34,52		2.919	1,31	485	0,22
8/9/2021	223.417	127.910	57,25	77.612	34,74		2.951	1,32	496	0,22
9/9/2021	223.417	130.106	58,23	77.857	34,85		2.196	0,98	245	0,11
10/9/2021	223.417	132.125	59,14	78.375	35,08		2.019	0,90	518	0,23
11/9/2021	**223.417**	**133.183**	**59,61**	**78.514**	**35,14**		**1.058**	**0,47**	**139**	**0,06**

Tgl	SDM Kesehatan							Lansia					Petugas Pelayanan Publik				
	Target	Realisasi						Target	Realisasi				Target	Realisasi			
		Dosis I	%	Dosis II	%	Dosis III	%		Dosis I	%	Dosis II	%		Dosis I	%	Dosis II	%
6/9/2021	3.512	4.313	122,81	4.047	115,23	2.731	77,76	14.287	6.840	47,88	5.607	39,25	21.920	68.730	313,55	41.166	187,80
7/9/2021	3.512	4.319	122,98	4.047	115,23	2.751	78,33	14.287	6.872	48,10	5.620	39,34	21.920	71.242	325,01	41.396	188,85
8/9/2021	3.512	4.321	123,04	4.051	115,35	2.759	78,56	14.287	6.910	48,37	5.628	39,39	21.920	71.866	327,86	41.582	189,70
9/9/2021	3.512	4.323	123,09	4.055	115,46	2.794	79,56	14.287	6.997	48,97	5.643	39,50	21.920	64.817	295,70	39.812	181,62
10/9/2021	3.512	4.324	123,12	4.067	115,80	2.815	80,15	14.287	7.098	49,68	5.718	40,02	21.920	56.695	258,65	31.774	144,95
11/9/2021	**3.512**	**5.160**	**146,92**	**4.780**	**136,10**	**2.817**	**80,21**	**14.287**	**7.116**	**49,81**	**5.715**	**40,00**	**21.920**	**56.250**	**256,61**	**31.422**	**143,35**

Tgl	Masyarakat Umum dan Rentan					Remaja				
	Target	Realisasi				Taret	Realisasi			
		Dosis I	%	Dosis II	%		Dosis I	%	Dosis II	%
6/9/2021	154.647	40.190	25,99	24.615	15,92	29.051	1.967	6,77	1.196	4,12
7/9/2021	154.647	40.463	26,16	24.857	16,07	29.051	2.063	7,10	1.196	4,12
8/9/2021	154.647	42.649	27,58	25.149	16,26	29.051	2.164	7,45	1.202	4,14
9/9/2021	154.647	51.715	33,44	27.117	17,53	29.051	2.254	7,76	1.230	4,23
10/9/2021	154.647	61.440	39,73	35.570	23,00	29.051	2.568	8,84	1.246	4,29
11/9/2021	**154.647**	**62.045**	**40,12**	**35.351**	**22,86**	**29.051**	**2.612**	**8,99**	**1.246**	**4,29**

https://covid19.sitangguhkotakita.id

SATUAN TUGAS COVID-19 KOTA PALANGKA RAYA

CAPAIAN VAKSINASI COVID-19

SEPTEMBER 11 2021

SASARAN

SDM KESEHATAN	1 3.512
LANSIA	2 14.287
PELAYANAN PUBLIK	3 21.920
MASYARAKAT UMUM	4 154.647
REMAJA	5 29.051

PENERIMA VAKSINASI COVID-19

DOSIS I 4.324 +1 123,12 %	DOSIS II 4.067 +12 115,80 %	DOSIS III 2.815 +21 80,15 %
VAKSINASI DOSIS I 7.098 +101 49,68 %	VAKSINASI DOSIS II 5.718 +75 40,02 %	
VAKSINASI DOSIS I 56.695 −8122 258,65 %	VAKSINASI DOSIS II 31.774 −8038 144,95 %	
VAKSINASI DOSIS I 61.440 +9725 39,73 %	VAKSINASI DOSIS II 35.570 +8453 23,00 %	
VAKSINASI DOSIS I 2.568 +314 8,84 %	VAKSINASI DOSIS II 1,246 +16 4,29 %	

TOTAL 223.417 JIWA

132.125 +2019 JIWA 59,14 %

78.375 +518 JIWA 35,08 %

DASHBOARD COVID-19 https://covid19.sitangguhkotakita.id WEBSITE www.sitangguhkotakita.com Bpbd_kota_palangka_raya Bpbd Palangka Raya

I. ZONASI WILAYAH AKTIF TINGKAT RT(PPKM MIKRO) KOTA PALANGKA RAYA

SATUAN TUGAS COVID-19 KOTA PALANGKA RAYA

INFO RENGKING ZONASI
KASUS RUMAH AKTIF & PENANGANAN COVID-19

UPDATE : 11 SEPTEMBER 2021

NO	KECAMATAN	KELURAHAN	RUKUN TETANGGA HIJAU	RUKUN TETANGGA KUNING	RUKUN TETANGGA ORANYE	RUKUN TETANGGA MERAH	RUMAH HIJAU	RUMAH KUNING	RUMAH ORANYE	RUMAH MERAH
1	JEKAN RAYA	MENTENG	57	23	0	0	0	23	0	0
2	JEKAN RAYA	BUKIT TUNGGAL	91	18	0	0	0	18	0	0
3	PAHANDUT	LANGKAI	57	18	0	0	0	18	0	0
4	JEKAN RAYA	PALANGKA	109	17	0	0	0	17	0	0
5	PAHANDUT	PANARUNG	54	9	0	0	0	9	0	0
6	SEBANGAU	KERENG BENGKIRAI	20	3	0	0	0	3	0	0
7	SEBANGAU	KALAMPANGAN	29	2	0	0	0	2	0	0
8	SEBANGAU	SABARU	14	2	0	0	0	2	0	0
9	BUKIT BATU	MARANG	3	2	0	0	0	2	0	0
10	PAHANDUT	PAHANDUT	96	1	0	0	0	1	0	0
11	BUKIT BATU	BANTURUNG	10	1	0	0	0	1	0	0
12	JEKAN RAYA	PETUK KATIMPUN	7	1	0	0	0	1	0	0
13	BUKIT BATU	TUMBANG TAHAI	6	1	0	0	0	1	0	0
14	BUKIT BATU	SEI GOHONG	6	1	0	0	0	1	0	0
15	BUKIT BATU	TANGKILING	14	0	0	0	0	0	0	0
16	PAHANDUT	TANJUNG PINANG	13	0	0	0	0	0	0	0
17	PAHANDUT	PAHANDUT SEBERANG	10	0	0	0	0	0	0	0
18	BUKIT BATU	HABARING HURUNG	7	0	0	0	0	0	0	0
19	SEBANGAU	BERENG BENGKEL	6	0	0	0	0	0	0	0
20	SEBANGAU	KAMELOH BARU	5	0	0	0	0	0	0	0
21	RAKUMPIT	PETUK BUKIT	5	0	0	0	0	0	0	0
22	BUKIT BATU	KANARAKAN	4	0	0	0	0	0	0	0
23	RAKUMPIT	PETUK BERUNAI	4	0	0	0	0	0	0	0
24	RAKUMPIT	MUNGKU BARU	4	0	0	0	0	0	0	0
25	RAKUMPIT	PAGER	3	0	0	0	0	0	0	0
26	PAHANDUT	TUMBANG RUNGAN	2	0	0	0	0	0	0	0
27	SEBANGAU	DANAU TUNDAI	2	0	0	0	0	0	0	0
28	RAKUMPIT	PANJEHANG	2	0	0	0	0	0	0	0
29	RAKUMPIT	BUKIT SUA	2	0	0	0	0	0	0	0
30	RAKUMPIT	GAUNG BARU	1	0	0	0	0	0	0	0
	TOTAL		643	99	0	0	0	99	0	0

TOTAL KASUS RUMAH AKTIF (+)

99 (+5) AKTIF

RT ZONA HIJAU: 643(-5) (87%)

RT ZONA KUNING: 99(+5) (13%)

RT ZONA ORANGE: 0(0) (0%)

RT ZONA MERAH: 0(0) (0%)

https://covid19.sitangguhkotakita.id

COVID-19 UPDATE 11 SEPTEMBER 2021

SATUAN TUGAS COVID-19 KOTA PALANGKA RAYA

ZONASI WILAYAH KASUS AKTIF TINGKAT RT (PPKM MIKRO) KOTA PALANGKA RAYA

KECAMATAN PAHANDUT

NO	KET KELURAHAN	RUKUN TETANGGA HIJAU	RUKUN TETANGGA KUNING	RUKUN TETANGGA ORANYE	RUKUN TETANGGA MERAH	RUMAH HIJAU	RUMAH KUNING	RUMAH ORANYE	RUMAH MERAH
1	Pahandut (97 RT)	96	1	0	0	0	1	0	0
2	Pahandut Seberang (10 RT)	57	18	0	0	0	18	0	0
3	Langkai (75 RT)	54	9	0	0	0	9	0	0
4	Panarung (63 RT)	10	0	0	0	0	0	0	0
5	Tanjung Pinang (13 RT)	13	0	0	0	0	0	0	0
6	Tumbang Rungan (2 RT)	2	0	0	0	0	0	0	0
	TOTAL dari 260 RT	232	28	0	0	0	28	0	0
	Kasus Rumah Aktif	28 (+4)							

KECAMATAN JEKAN RAYA

NO	KELURAHAN	RUKUN TETANGGA HIJAU	RUKUN TETANGGA KUNING	RUKUN TETANGGA ORANYE	RUKUN TETANGGA MERAH	RUMAH HIJAU	RUMAH KUNING	RUMAH ORANYE	RUMAH MERAH
1	Bukit Tunggal (109 RT)	91	18	0	0	0	18	0	0
2	Palangka (126 RT)	109	17	0	0	0	17	0	0
3	Menteng (81 RT)	57	23	0	0	0	23	0	0
4	Petuk Katimpun (7 RT)	7	1	0	0	0	1	0	0
	TOTAL dari 323 RT	264	59	0	0	0	59	0	0
	Kasus Rumah Aktif	59 (+3)							

KECAMATAN SABANGAU

NO	KELURAHAN	RUKUN TETANGGA HIJAU	RUKUN TETANGGA KUNING	RUKUN TETANGGA ORANYE	RUKUN TETANGGA MERAH	RUMAH HIJAU	RUMAH KUNING	RUMAH ORANYE	RUMAH MERAH
1	Kereng Bangkirai (23 RT)	20	3	0	0	0	3	0	0
2	Kalampangan (31 RT)	14	2	0	0	0	2	0	0
3	Sabaru (16 RT)	29	2	0	0	0	2	0	0
4	Kameloh Baru (5 RT)	5	0	0	0	0	0	0	0
5	Bereng Bengkel (6 RT)	2	0	0	0	0	0	0	0
6	Danau Tundai (2 RT)	6	0	0	0	0	0	0	0
	TOTAL dari 83 RT	76	7	0	0	0	7	0	0
	Kasus Rumah Aktif	7 (-1)							

KECAMATAN BUKIT BATU

NO	KELURAHAN	RUKUN TETANGGA HIJAU	RUKUN TETANGGA KUNING	RUKUN TETANGGA ORANYE	RUKUN TETANGGA MERAH	RUMAH HIJAU	RUMAH KUNING	RUMAH ORANYE	RUMAH MERAH
1	Tumbang Tahai (7 RT)	3	2	0	0	0	2	0	0
2	Banturung (11 RT)	6	1	0	0	0	1	0	0
3	Tangkiling (14 RT)	7	0	0	0	0	0	0	0
4	Habaring Hurung (7 RT)	10	1	0	0	0	1	0	0
5	Sei Gohong (7 RT)	14	0	0	0	0	0	0	0
6	Marang (5 RT)	6	1	0	0	0	1	0	0
7	Kanarakan (4 RT)	4	0	0	0	0	0	0	0
	TOTAL dari 55 RT	50	5	0	0	0	5	0	0
	Kasus Rumah Aktif	5 (-1)							

KECAMATAN RAKUMPIT

NO	KELURAHAN	RUKUN TETANGGA HIJAU	RUKUN TETANGGA KUNING	RUKUN TETANGGA ORANYE	RUKUN TETANGGA MERAH	RUMAH HIJAU	RUMAH KUNING	RUMAH ORANYE	RUMAH MERAH
1	Petuk Bukit (5 RT)	5	0	0	0	0	0	0	0
2	Pager (3 RT)	3	0	0	0	0	0	0	0
3	Bukit Sua (2 RT)	2	0	0	0	0	0	0	0
4	Panjehang (2 RT)	1	0	0	0	0	0	0	0
5	Gaung Baru (1 RT)	4	0	0	0	0	0	0	0
6	Petuk Barunai (4 RT)	4	0	0	0	0	0	0	0
7	Mangku Baru (4 RT)	2	0	0	0	0	0	0	0
	TOTAL dari 21 RT	21	0	0	0	0	0	0	0
	Kasus Rumah Aktif	0 (0)							

KETERANGAN JUMLAH KASUS AKTIF		
HIJAU	0	Rumah
KUNING	1 – 2	Rumah
ORANGE	3 – 5	Rumah
MERAH	> 5	Rumah

Kecamatan	Kelurahan	RT	Zonasi RT Kasus Aktif (Jumlah RT) HIJAU	KUNING	ORANGE	MERAH
5	30	742	643(-5)	99(+5)	0(0)	0 (0)

Info Center : 0811 554 363

Bpbd Palangka Raya

3pbd_kota_palangka_raya

J. KETERISIAN TEMPAT TIDUR RUMAH SAKIT DI KOTA PALANGKA RAYA

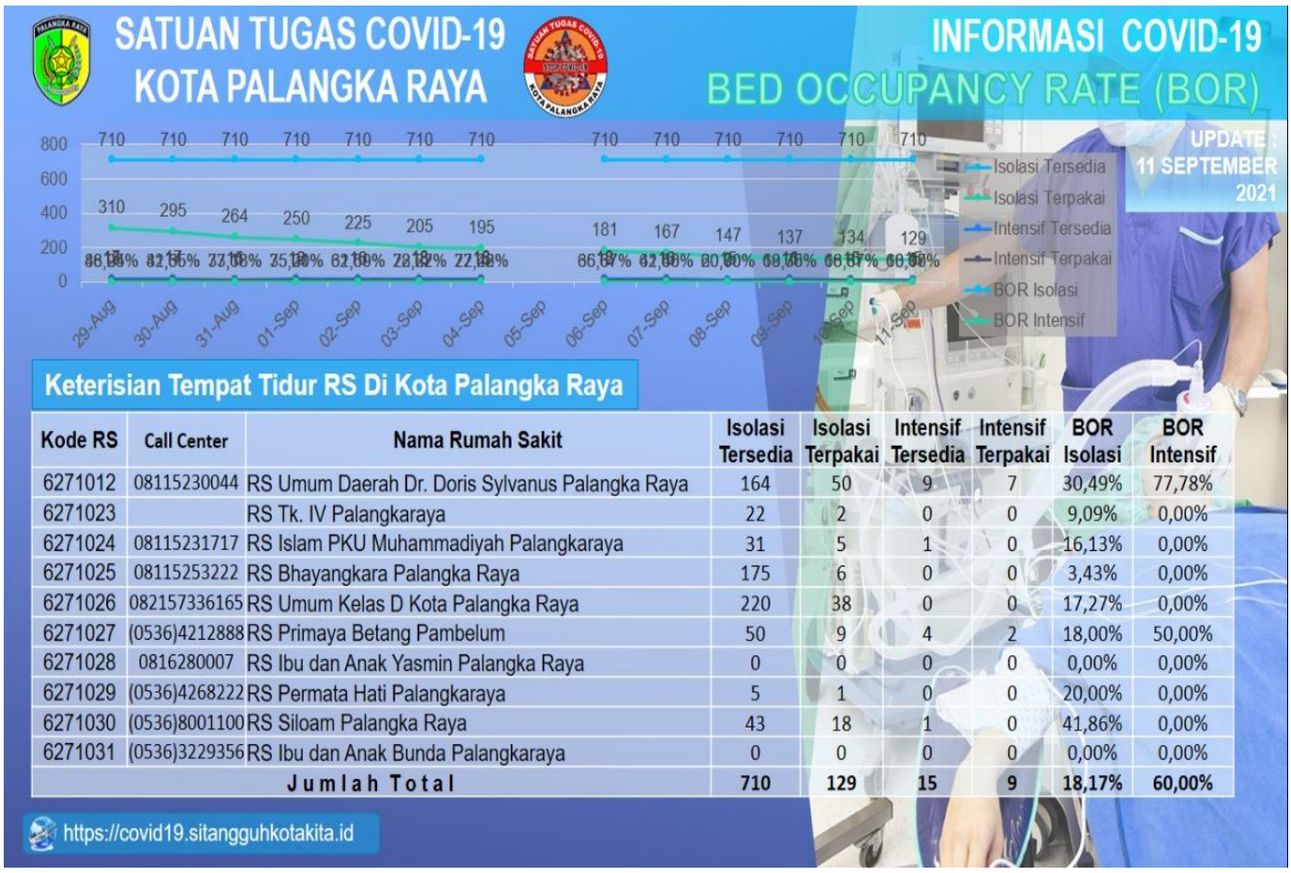

Keterisian Tempat Tidur RS Di Kota Palangka Raya

Kode RS	Call Center	Nama Rumah Sakit	Isolasi Tersedia	Isolasi Terpakai	Intensif Tersedia	Intensif Terpakai	BOR Isolasi	BOR Intensif
6271012	08115230044	RS Umum Daerah Dr. Doris Sylvanus Palangka Raya	164	50	9	7	30,49%	77,78%
6271023		RS Tk. IV Palangkaraya	22	2	0	0	9,09%	0,00%
6271024	08115231717	RS Islam PKU Muhammadiyah Palangkaraya	31	5	1	0	16,13%	0,00%
6271025	08115253222	RS Bhayangkara Palangka Raya	175	6	0	0	3,43%	0,00%
6271026	082157336165	RS Umum Kelas D Kota Palangka Raya	220	38	0	0	17,27%	0,00%
6271027	(0536)4212888	RS Primaya Betang Pambelum	50	9	4	2	18,00%	50,00%
6271028	0816280007	RS Ibu dan Anak Yasmin Palangka Raya	0	0	0	0	0,00%	0,00%
6271029	(0536)4268222	RS Permata Hati Palangkaraya	5	1	0	0	20,00%	0,00%
6271030	(0536)8001100	RS Siloam Palangka Raya	43	18	1	0	41,86%	0,00%
6271031	(0536)3229356	RS Ibu dan Anak Bunda Palangkaraya	0	0	0	0	0,00%	0,00%
Jumlah Total			710	129	15	9	18,17%	60,00%

K. INFOGRAFIS PETA SEBARAN RUMAH SAKIT PENANGANAN COVID-19 DI KOTA PALANGKA RAYA

L. INFORMASI SEBARAN KASUS DAN PENANGANAN COVID -19 KOTA PALANGKA RAYA

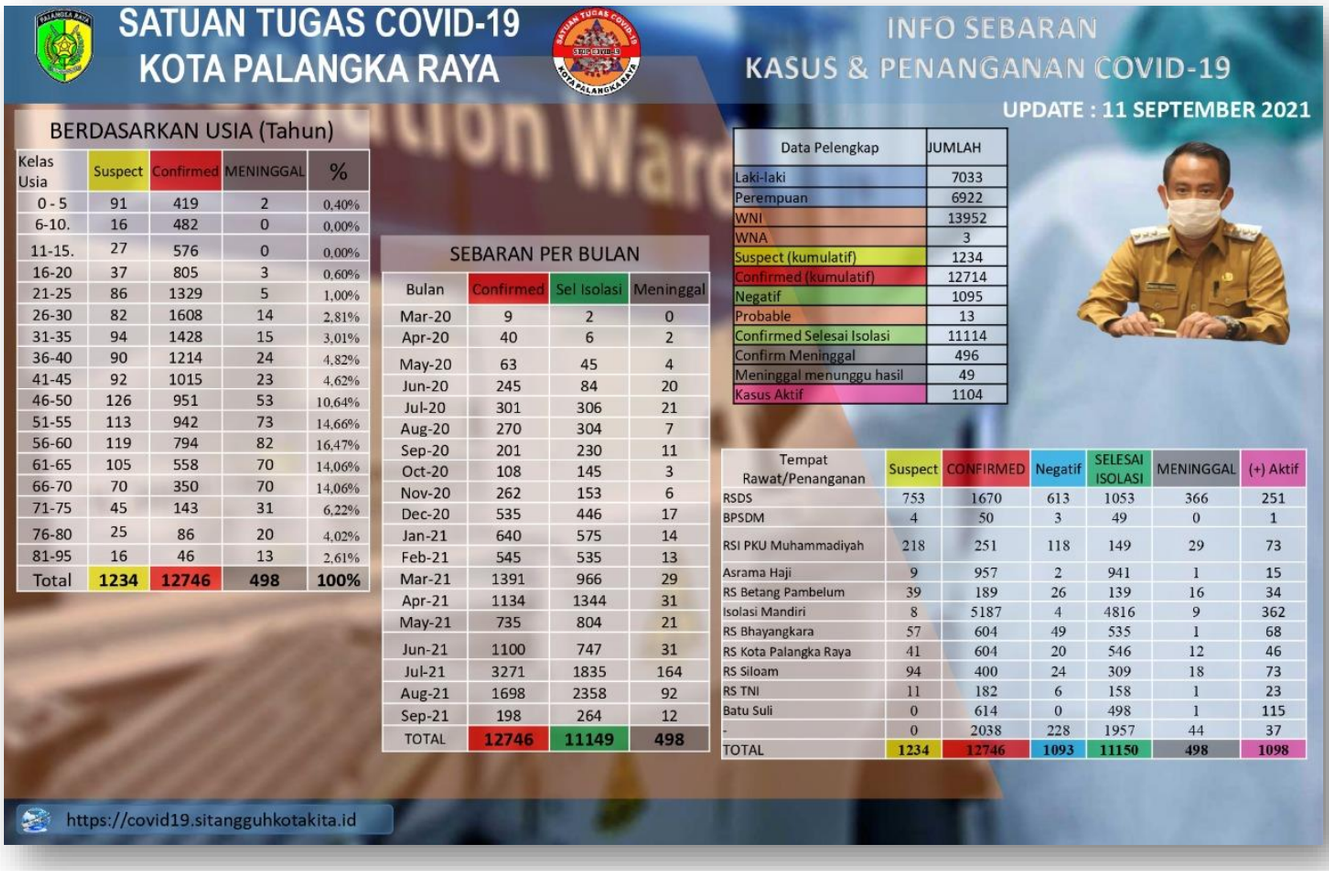

BERDASARKAN USIA (Tahun)

Kelas Usia	Suspect	Confirmed	MENINGGAL	%
0 - 5	91	419	2	0,40%
6-10.	16	482	0	0,00%
11-15.	27	576	0	0,00%
16-20	37	805	3	0,60%
21-25	86	1329	5	1,00%
26-30	82	1608	14	2,81%
31-35	94	1428	15	3,01%
36-40	90	1214	24	4,82%
41-45	92	1015	23	4,62%
46-50	126	951	53	10,64%
51-55	113	942	73	14,66%
56-60	119	794	82	16,47%
61-65	105	558	70	14,06%
66-70	70	350	70	14,06%
71-75	45	143	31	6,22%
76-80	25	86	20	4,02%
81-95	16	46	13	2,61%
Total	1234	12746	498	100%

SEBARAN PER BULAN

Bulan	Confirmed	Sel Isolasi	Meninggal
Mar-20	9	2	0
Apr-20	40	6	2
May-20	63	45	4
Jun-20	245	84	20
Jul-20	301	306	21
Aug-20	270	304	7
Sep-20	201	230	11
Oct-20	108	145	3
Nov-20	262	153	6
Dec-20	535	446	17
Jan-21	640	575	14
Feb-21	545	535	13
Mar-21	1391	966	29
Apr-21	1134	1344	31
May-21	735	804	21
Jun-21	1100	747	31
Jul-21	3271	1835	164
Aug-21	1698	2358	92
Sep-21	198	264	12
TOTAL	12746	11149	498

Data Pelengkap	JUMLAH
Laki-laki	7033
Perempuan	6922
WNI	13952
WNA	3
Suspect (kumulatif)	1234
Confirmed (kumulatif)	12714
Negatif	1095
Probable	13
Confirmed Selesai Isolasi	11114
Confirm Meninggal	496
Meninggal menunggu hasil	49
Kasus Aktif	1104

Tempat Rawat/Penanganan	Suspect	CONFIRMED	Negatif	SELESAI ISOLASI	MENINGGAL	(+) Aktif
RSDS	753	1670	613	1053	366	251
BPSDM	4	50	3	49	0	1
RSI PKU Muhammadiyah	218	251	118	149	29	73
Asrama Haji	9	957	2	941	1	15
RS Betang Pambelum	39	189	26	139	16	34
Isolasi Mandiri	8	5187	4	4816	9	362
RS Bhayangkara	57	604	49	535	1	68
RS Kota Palangka Raya	41	604	20	546	12	46
RS Siloam	94	400	24	309	18	73
RS TNI	11	182	6	158	1	23
Batu Suli	0	614	0	498	1	115
-	0	2038	228	1957	44	37
TOTAL	1234	12746	1093	11150	498	1098

M. INFORMASI PENYEMPROTAN DISINFEKTAN DI KOTA PALANGKA RAYA

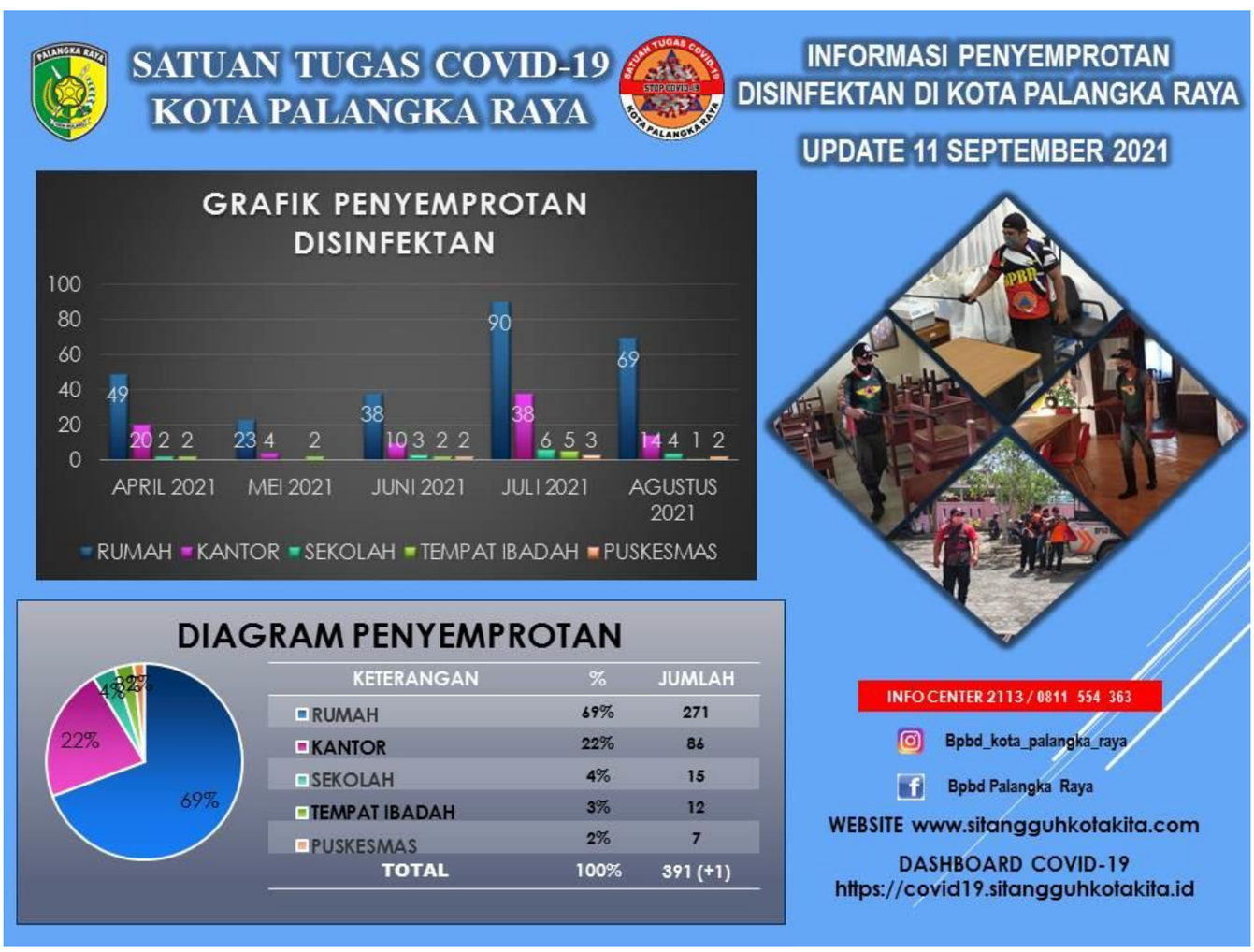

KETERANGAN	%	JUMLAH
RUMAH	69%	271
KANTOR	22%	86
SEKOLAH	4%	15
TEMPAT IBADAH	3%	12
PUSKESMAS	2%	7
TOTAL	100%	391 (+1)

N. YANG DIKELUARKAN OLEH SATGAS PERCEPATAN PENANGANAN COVID-19 DI KOTA PALANGKA RAYA

Dalam rangka antisipasi Penyebaran Covid-19 di Wilayah Kota Palangka Raya Pemerintah Kota Palangka Raya telah mengambil langkah-langkah kebijakan dalam Percepatan Penanganan Darurat Bencana Pandemi Covid-19, yaitu :

1) Penerapan Disiplin dan Penegakan Hukum Protokol Kesehatan untuk Pengendalian Penyebaran Corona Virus Disease 2019 (Covid-19) di Kota Palangka Raya (*Surat Edaran Walikota Palangka Raya Nomor : 368/80/BPBD/Covid-19/I/2021 tanggal 15 Januari 2021*)
2) Satuan Tugas Penanganan corona virus desease 2019 (Covid-19) di Kota Palangka Raya *(Keputusan Walikota Palangka Raya Nomor 188.45/81/2021 tanggal 17 Maret 2021)*
3) Pembatasan Kegiatan Masyarakat Berbasis Mikro Dalam Rangka Percepatan Penanganan dan Pengendalian Corona Virus Disease 2019 di tingkat Kelurahan
   (Peraturan Walikota Palangka Raya Nomor : 4 Tahun 2021 tanggal 29 Maret 2021)
4) Pemberlakuan Pembatasan Kegiatan Masyarakat Berbasis Mikro dan mengoptimalkan Posko Penanganan Corona Virus Disease 2019 (covid-19) dan Percepatan Pelaksanaan Vaksinasi Covid-19 Tingkat Kelurahan di Wilayah Kota Palangka Raya untuk pengendalian Penyebaran Covid-19.
   (Surat Edaran Walikota Palangka Raya Nomor : 368/01/Satgascovid-19/BPBD/VII/2021 tanggal 8 Juli 2021).
5) Pemberlakuan Pembatasan Kegiatan Masyarakat Level 4 dan Mengoptimalkan Posko Penanganan Corona Virus Disease 2019 (Covid-19) Tingkat Kelurahan untuk Pengendalian Penyebaran Covid -19 di Wilayah Kota Palangka Raya
   (Surat Edaran Walikota Palangka Raya Nomor : 368/03/Satgascovid-19/BPBD/VIII/2021 tanggal 24 Agustus 2021).
6) Pemberlakuan Pembatasan Kegiatan Masyarakat Level 4 dan Mengoptimalkan Posko Penanganan Corona Virus Disease 2019 (Covid-19) Tingkat Kelurahan untuk Pengendalian Penyebaran Covid -19 di Wilayah Kota Palangka Raya
   (Surat Edaran Walikota Palangka Raya Nomor : 368/04/Satgascovid-19/BPBD/VIII/2021 tanggal 7 September 2021)

Demikian Laporan PENANGANAN DARURAT BENCANA PANDEMI COVID-19 DI KOTA PALANGKA RAYA TAHUN 2021

Terima Kasih
Salam Tangguh
Kenali ancamannya kurangi risikonya
Tangguh Hadapi Bencana

I. LAPORAN KEGIATAN SATGAS COVID-19 KOTA PALANGKA RAYA

a. Kegiatan Devisi Penyemprotan Satgas Covid-19 Kota Palangka Raya Yang Dilaksanakan Di Kota Palangka Raya

No.	Jenis Kegiatan	Tempat / Waktu	Pelaksana	Dokumentasi
	Penyemrotan Dispektan 📅	Hari / Tanggal Sabtu, 11 September 2021 🕒 Waktu : Pukul 15.00 - Selesai Penyemprotan : - Jl. G. Obos 7 gg V no. 1	Sub Gugus Tugas Covid- 19 BPBD Kota Palangka Raya	

b. Kegiatan Devisi Patroli dan Yustisi Tim Gabungan Satgas Covid-19 Kota Palangka Raya Yang Dilaksanakan Di Kota Palangka Raya

No.	Jenis Kegiatan	Tempat / Waktu	Pelaksana	Dokumentasi
1	Kegiatan Satuan Tugas Penanganan Covid-19 Gabungan Kota Palangka Raya dalam Tim Pengawasan Protokol Kesehatan dan Penindakan Peraturan Walikota Palangka Raya Nomor 26 Tahun 2020 ➞ Rangkaian kegiatan dan sasaran : 1.) Pelaksanaan Patroli dan Pengawasan oleh Tim Satgas Gabungan di : • New Step Caffe Jalan Rajawali V • Lamera Caffe Jalan Garuda induk • Angkringan Koja Jalan Garuda • Angkringan Jubi Jalan Garuda • Story Of Journey Kioto Caffe Jalan Tangkasiang	pada Malam Hari ini : ➞ Sabtu, 11 September 2021 ➞ Pukul : 20.00 WIB s.d Selesai	➞ Personil yang hadir dalam kegiatan : • TNI/Kodim 1016/Plk Kota Palangka Raya • POLRI/Polresta Palangka Raya • BPBD Kota Palangka Raya • Dishub Kota Palangka Raya • Kominfo Kota Palangka Raya • MDMC Kota Palangka Raya	

c. Kegiatan Devisi Sekretariat dan Pengelolaan Data Satgas Covid-19 Kota Palangka Raya Yang Dilaksanakan Di Kota Palangka Raya

No.	Jenis Kegiatan	Tempat / Waktu	Pelaksana	Dokumentasi
1	Sekretariat : Dev. Data & Informasi ➢ Menjadwal Asistensi Maupun Patroli Dan Pengawasan Setiap Harinya ➢ Mengadministrasi di Sekretariat/ Posko Satgas Covid-19 Kota Palangka Raya ➢ Mengolah Data, Merekap Laporan-Laporan Pengecekan Maupun Pendampingan Tim Di Lapangan ➢ Admistrasi Laporan Harian ➢ Mengolah Data Sebaran Covid-19	1. Posko Satgas Covid -19 Kota Palangka Raya Waktu Pelaksanaan : Sabtu, 11 September 2021 Pukul : 08:00 WIB s.d. 21:00 WIB	➢ SEKRETARIAT SATGAS COVID-19 KOTA PALANGKA RAYA	**WFH**

`

II. Kegiatan Satgas Percepatan Penanganan Covid -19 Kecamatan SABANGAU

No.	Jenis Kegiatan	Tempat / Waktu	Pelaksana	Dokumentasi
1	Pengawasan dan pengamanan kegiatan vaksinasi dosis 1 di Kantor Kelurahan Kereng Bangkirai; Sosialisasi, edukasi penerapan Protokol Kesehatan 5M kepada Warga Masyarakat Kelurahan Kameloh Baru yang sedang melaksanakan vaksinasi di Kantor Kelurahan Kereng Bangkirai.	Kantor Kelurahan Kereng Bangkirai Jam 08.00 WIB - selesai	1. Lurah Kereng Bangkirai 2. Lurah Bereng Bengkel 3. Lurah Danau Tundai 4. Kasi Trantib Kecamatan Sabangau 5. Staf Kelurahan Kereng Bangkirai, Bereng Bengkel dan Danau Tundai 6. Babinsa Bereng Bengkel 7. Babinsa Kameloh Baru 8. Babinsa Kereng Bangkirai 9. Babinsa Sabaru. 10. Bhabinkamtibmas Kameloh Baru. 11. Bhabinkamtibmas Kereng Bangkirai 12. Bhabinkamtibmas Sabaru. 13. Bhabinkamtibmas Bereng Bengkel. 14. Bhabinkamtibmas Danau Tundai. Satpol PP Kota Palangka raya	

III. Kegiatan Satgas Percepatan Penanganan Covid -19 Kecamatan Bukit Batu

No	Jenis Kegiatan	Tempat / Waktu	Pelaksana	Dokumentasi
1.	1. Satgas melaksanakan apel pagi persiapan satgas di Posko jaga tempat karantina BPP km.32 tangkiling. 2. Tim Satgas melakukan monitoring pelaksanaan Vaksin Covid-19 Dosis 1 & 2 di Puskesmas Tangkiling. 3. Tim Satgas kunjungan ke Kelurahan Marang, melakukan pemantauan kondisi debit air sungai yang mulai meluap memutus akses jalan menuju Marang bawah.	1. Mess Hasundau UPT BBPP Waktu Pelaksanaan : Hari/Tanggal : Sabtu, 11 September 2021 Pukul : 08.00 WIB s/d 14.00 WIB.	**Penanggung Jawab** ➢ CAMAT BUKIT BATU ➢ KAPOLSEK BUKIT BATU ➢ DANRAMIL BUKIT BATU	

No	Jenis Kegiatan	Tempat / Waktu	Pelaksana	Dokumentasi
2.	1. Satgas standby jaga diposko Tempat Isolasi Terpusat di UPT. BPP(mes hasundau) km.32 tangkiling. 2. Tim Satgas melakukan pendampingan pengamanan jalan pelaksanaan kegiatan Aksi peduli banjir katingan oleh Pemuda karang Taruna kecamatan bukit batu, kepada pengendara yang lewat di simpang tiga jalan cilik riwut km.34 depan puskesmas tangkiling. ➢	- Mess Hasundau UPT BBPP Waktu Pelaksanaan : Hari/Tanggal : Sabtu, 11 September 2021 4. Pukul : 14.00 WIB s/d 20.00 WIB.	**Penanggung Jawab** ➢ CAMAT BUKIT BATU ➢ KAPOLSEK BUKIT BATU ➢ DANRAMIL BUKIT BATU **Pelaksana** ➢ Suriyono, S.Sos (Kec.Bukit Batu) ➢ Sertu Agus .S(Koramil Bukit Batu) ➢ - Fridson (Satpol PP) ➢ Matoyib.As(Satpol PP) ➢ Bataguh (puskesmas Tangkiling) Surakhman (DAD)	
3.	Sekretariat : Dev. Data & Informasi ➢ Menjadwal Asistensi Maupun Patroli Dan Pengawasan Setiap Harinya ➢ Mengadministrasi di Sekretariat/ Posko Kecamatan Bukit Batu dan Posko Isoman Terpusat Mess Hasundau ➢ Mengolah Data, Merekap Laporan-Laporan Pengecekan Maupun Pendampingan Tim Di Lapangan ➢ Admistrasi Laporan Harian ➢ Melaporkan kegiatan Satgas di Aplikasi BLC Kemendagri ➢ Mengolah Data Sebaran Covid-19 ➢ Mengolah data Pasien di Mess Hasundau Mengelola data sumbangan dan Kebutuhan terkait pelaksanaan Tempat Isoter	2. Kantor Kecamatan Bukit Batu (Posko Satgas Penanganan Covid 19 Kecamatan Bukit Batu) 3. Posko Sekre Isoman Terpusat Mess Hasundau Waktu Pelaksanaan : 3. Sabtu, 11 September 2021 Pukul : 08:00 WIB s.d. 21:00 WIB	➢ SEKRETARIAT SATGAS KECAMATAN BUKIT BATU	

IV. Kegiatan Satgas Percepatan Penanganan Covid -19 Kecamatan PAHANDUT

No.	Jenis Kegiatan	Tempat / Waktu	Pelaksana	Dokumentasi
1	**Kegiatan :** Patroli Dan Sosialisasi Pada Kegiatan Pernikahan, Tasmiyah Dan Kegiatan Monitoring Pengarahan Siswa/Siswi Di SMKN 3 Palangka Raya.	**Tempat :** ➢ Gedung Sangkuwong Jl. Diponegoro ➢ Gedung Christian Centre, Jl. Diponegoro ➢ Hotel Aurilla, Jl. Adonis Samad ➢ Jl. Teratai, **Waktu :** Sabtu, 11 September 2021	➢ Tim Satgas Asistensi Kec. Pahandut Satpol PP Kota Palangka Raya	

		Pukul 14.00 WIB s/d Selesai		

V. Kegiatan Sagas Percepatan Penanganan Covid -19 Kecamatan JEKAN RAYA

No	Jenis Kegiatan	Tempat / Waktu	Pelaksana	Dokumentasi

VI. Kegiatan Satgas Percepatan Penanganan Covid-19 bidang Evakuasi dan Pemusaran Zenasah

No.	Jenis Kegiatan	Tempat / Waktu	Pelaksana	Dokumentasi