



POS KOMANDO PENANGANAN DARURAT BENCANA KEBAKARAN HUTAN DAN LAHAN KOTA PALANGKA RAYA TAHUN 2023

Jl. Badak No. 03 Palangka Raya
Email : bpbd.palangkaraya@gmail.com

Laporan Harian Posko Penanganan Darurat Bencana Kebakaran Hutan dan Lahan Kota Palangka Raya pada tanggal 29 September 2023, sebagai berikut :

I. PANTAUAN VISUAL CUACA DI KOTA PALANGKA RAYA PRAKIRAAN CUACA BMKG :

<https://bmkgpalangkaraya.com/>

VISUAL :

Palangkaraya

Provinsi Kalimantan Tengah



Sumber :



BADAN METEOROLOGI, KLIMATOLOGI, DAN GEOFISIKA
Cepat, Tepat, Akurat, Luas, dan Mudah Dipahami

II. REKAPITULASI TITIK HOTSPOT, ISPU, KEJADIAN DAN LUAS KARHUTLA DI KOTA PALANGKA RAYA

A. Infografis



Info Center :
0822 5588 2532

KETERANGAN

KELURAHAN

KECAMATAN

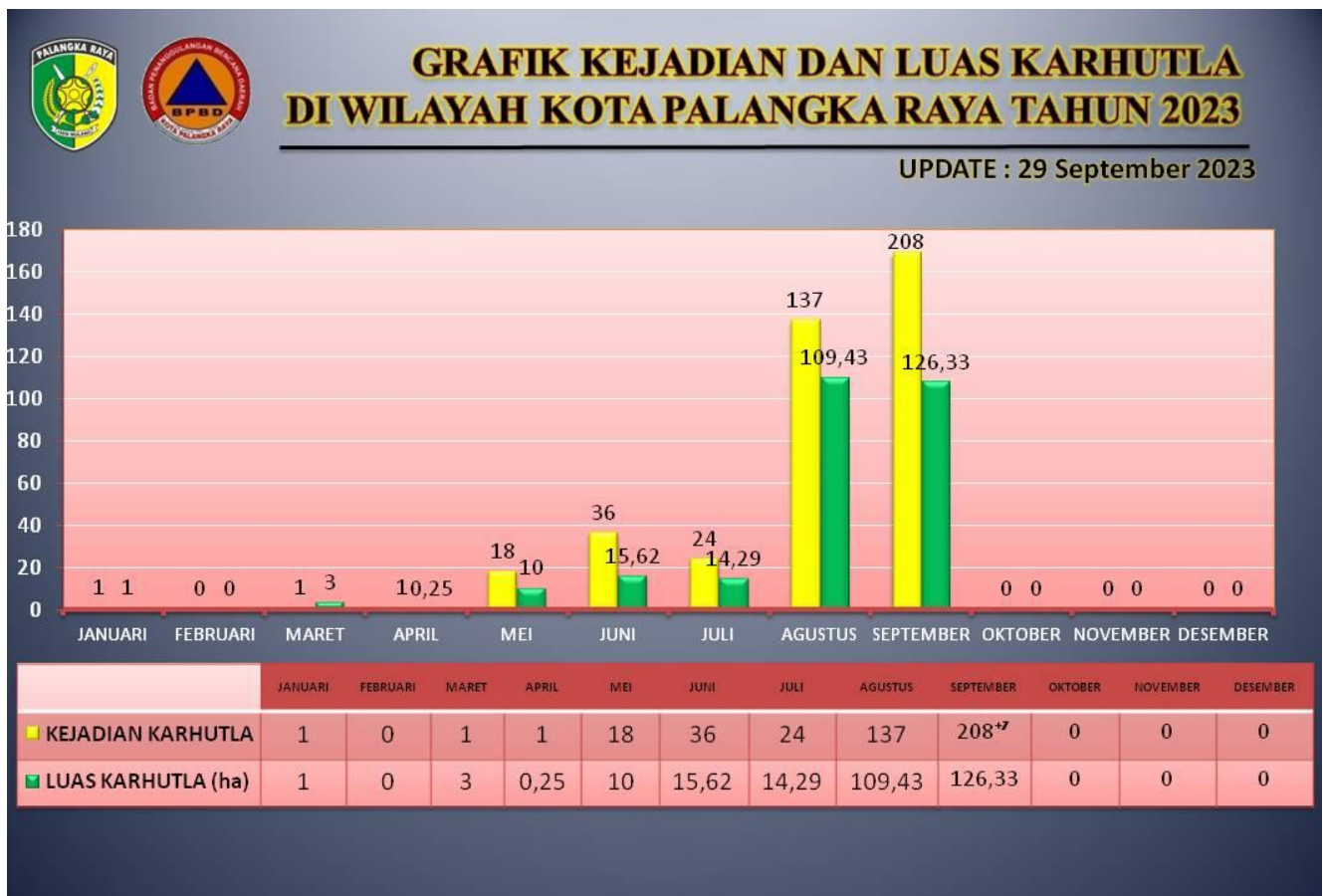

B. Citra Satelit Titik Hotspot

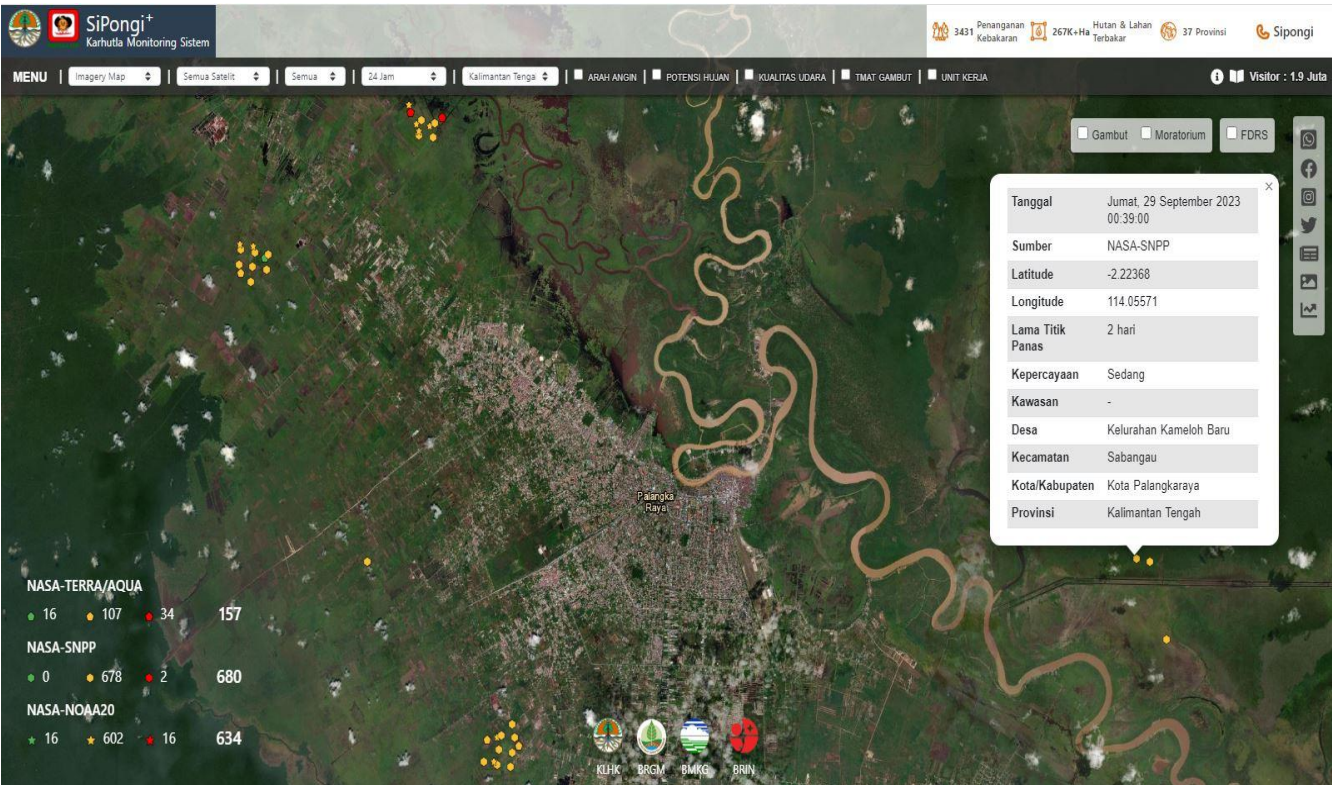
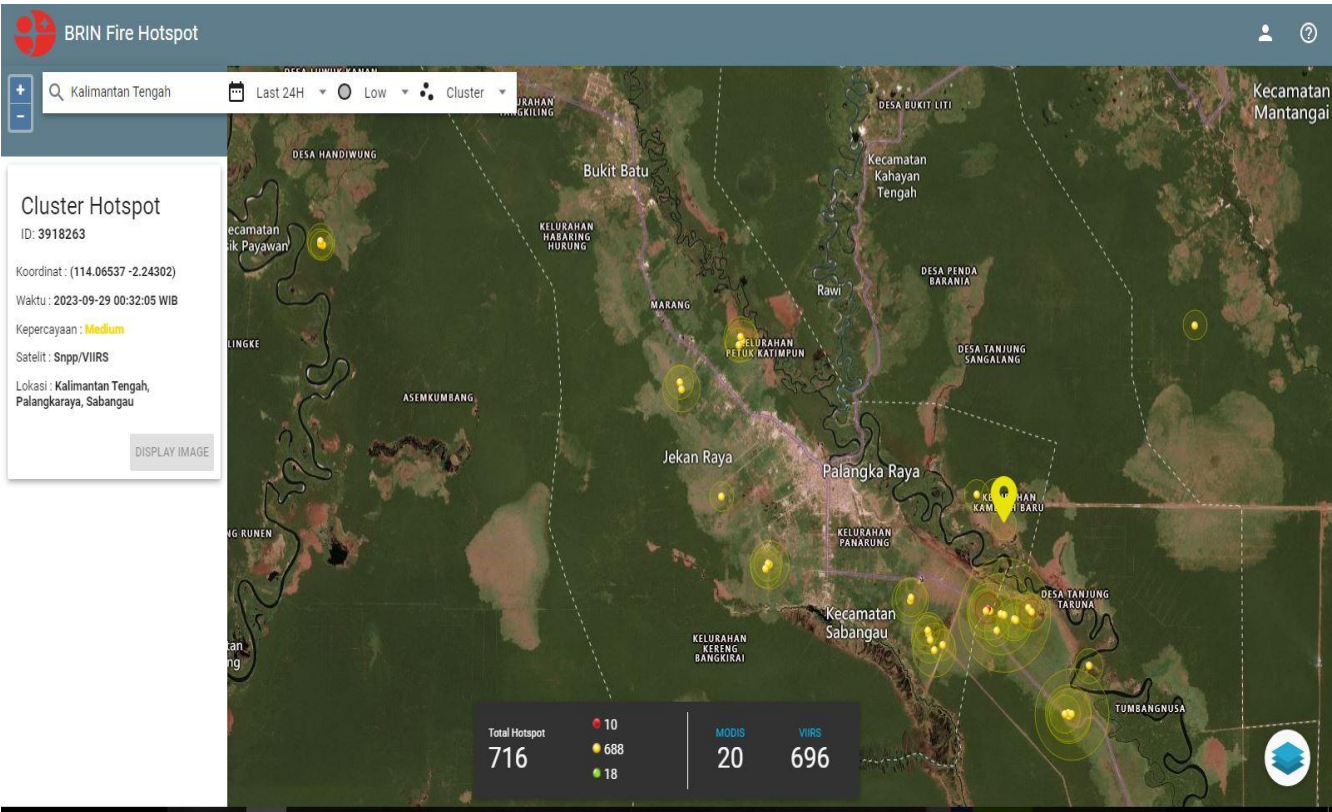

C. ISPU (Indeks Standar Pencemaran Udara) di Kota Palangka Raya



	BAIK (0 - 50) Tingkat kualitas udara yang sangat baik, tidak memberikan efek negatif terhadap manusia, hewan, tumbuhan <ul style="list-style-type: none"> Sangat baik melakukan kegiatan di luar
	SEDANG (51 - 100) Tingkat kualitas udara masih dapat diterima pada kesehatan manusia, hewan dan tumbuhan <ul style="list-style-type: none"> Kurangi aktivitas fisik yang terlalu lama atau berat
	TIDAK SEHAT (101 - 200) Tingkat kualitas udara yang bersifat merugikan pada manusia, hewan dan tumbuhan <ul style="list-style-type: none"> Kurangi aktivitas fisik yang terlalu lama atau berat
	SANGAT TIDAK SEHAT (201 - 300) Tingkat kualitas udara yang dapat meningkatkan resiko kesehatan pada sejumlah segmen populasi yang terpapar <ul style="list-style-type: none"> Hindari semua aktivitas di luar. Perbanyak aktivitas di dalam ruangan atau lakukan penjadwalan ulang pada waktu dengan kualitas udara yang baik
	BERBAHAYA (≥ 301) Tingkat kualitas udara yang dapat merugikan kesehatan serius pada populasi dan perlu penanganan cepat <ul style="list-style-type: none"> Tetap di dalam ruangan dan hanya melakukan sedikit aktivitas

D. Tabel Harian Hotspot, Kejadian dan Luas Karhutla, selama 24 jam

No.	KECAMATAN	AQUA/ TERRA ,NOAA ,SNPP	CONFIDENCE %			KEJADIAN (X)	LUAS KARHUTLA (Ha)
			L	M	H		
1	PAHANDUT						
	Kel. Pahandut						
	Kel. Langkai						
	Kel. Panarung					1	0,13
	Kel. Tanjung Pinang						
	Kel. Pahandut Seberang						
	Kel. Tumbang Rungan						
2	JEKANRAYA						
	Kel. Menteng						
	Kel. Palangka						
	Kel. Bukit Tunggul					1	0,51
	Kel. Petuk Katimpun					1	-
3	SABANGAU						
	Kel. Kereng Bangkirai					1	-
	Kel. Sabaru					1	-
	Kel. Kalampangan					1	-
	Kel. Kameloh Baru						
	Kel. Danau Tundai						
	Kel. Bereng Bengkel						
4	BUKITBATU						
	Kel. Marang						
	Kel. Tumbang Tahai						
	Kel. Banturung						
	Kel. Tangkiling						
	Kel. Sei Gohong						
	Kel. Kanarakan						
	Kel. Habaring Hurung						
5	RAKUMPIT						
	Kel. Petuk Bukit						
	Kel. Pager						
	Kel. Panjehang						
	Kel. Gaung Baru						
	Kel. Petuk Barunai						
	Kel. Mungku Baru						
	Kel. Bukitsua						
JUMLAH						6	0,64 ha

* **Low** : ≤ 29%, **Medium** : 30% C (%) ≤ 79 %, **High** : C (%)

* Perbaikan data

E. Data Sebaran Hotspot Aqua/Terra, Noaa, Snpp Mulai 1 Januari s/d 29 September 2023

No	KECAMATAN	BULAN												TOTAL HOTSPOT
		1	2	3	4	5	6	7	8	9	10	11	12	
1	PAHANDUT													
	Kel. Pahandut													
	Kel. Langkai							1	1	2				4
	Kel. Panarung					1	4	4	8	7				24
	Kel. Pahandut Seberang													
	Kel. Tumbang Rungan													
	Kel. Tanjung Pinang					1	4	2	8	5				20
2	JEKAN RAYA													
	Kel. Menteng						1		22	12				37
	Kel. Palangka				1		1	1	4	14				21
	Kel. Bukit Tunggal	1				5	5	4	29	27				71
	Kel. Petuk Katimpun					7	4	2	40	40				93
3	SABANGAU													
	Kel. Kereng Bangkirai						1	4	7	7				19
	Kel. Sabaru					1	4	3	7	17				32
	Kel. Kalampangan			1		1	8	1	11	31				52
	Kel. Kameloh Baru							1		10				11
	Kel. Danau Tundai									16				16
	Kel. Bereng Bengkel						3		5	15				23
4	BUKIT BATU													
	Kel. Marang					1		1						2
	Kel. Tumbang Tahai								1					1
	Kel. Banturung													
	Kel. Tangkiling					1	1							2
	Kel. Sei Gohong													
	Kel. Kanarakan													
	Kel. Habaring Hurung													
5	RAKUMPIT													
	Kel. Petuk Bukit													
	Kel. Pager													
	Kel. Panjehang													
	Kel. Gaung Baru													
	Kel. Petuk Barunai													
	Kel. Mungku Baru													
	Kel. Bukit sua									1				1
	Jumlah	1		1	1	18	36	24	143	203				427

F. Data Kejadian Kebakaran Hutan dan Lahan Mulai 1 Januari s/d 29 September 2023

No	KECAMATAN	BULAN												KEJADIAN (X)
		1	2	3	4	5	6	7	8	9	10	11	12	
1	PAHANDUT													
	Kel. Pahandut													
	Kel. Langkai							1	1	2				4
	Kel. Panarung					1	4	4	9	9				27
	Kel. Pahandut Seberang													
	Kel. Tumbang Rungan													
	Kel. Tanjung Pinang					1	4	2	7	14				38
2	JEKANRAYA													
	Kel. Menteng						1		22	16				40
	Kel. Palangka				1		1	1	4	16				23
	Kel. Bukit Tunggai	1				5	5	4	29	44				88
	Kel. Petuk Katimpun					7	4	2	40	25				78
3	SABANGAU													
	Kel. Kereng Bangkirai						1	4	6	13				24
	Kel. Sabaru					1	4	3	4	24				36
	Kel. Kalampangan			1		1	8	1	9	44				64
	Kel. Kameloh Baru							1		1				2
	Kel. Danau Tundai													
	Kel. Bereng Bengkel						3		5					8
4	BUKIT BATU													
	Kel. Marang					1		1						2
	Kel. Tumbang Tahai								1					1
	Kel. Banturung													
	Kel. Tangkiling					1	1							2
	Kel. Sei Gohong													
	Kel. Kanarakan													
	Kel. Habaring Hurung													
5	RAKUMPIT													
	Kel. Petuk Bukit													
	Kel. Pager													
	Kel. Panjehang													
	Kel. Gaung Baru													
	Kel. Petuk Barunai													
	Kel. Mungku Baru													
	Kel. Bukitsua													
	Jumlah	1		1	1	18	36	24	137	208				426

G. Data Luas Kebakaran Hutan dan Lahan Mulai 1 Januari s/d 29 September 2023

No	KECAMATAN	BULAN												LUAS (Ha)
		1	2	3	4	5	6	7	8	9	10	11	12	
1	PAHANDUT													
	Kel. Pahandut													
	Kel. Langkai							0,01	0,01	0,18				0,20
	Kel. Panarung					0,25	0,24	0,77	3,70	1,42				7,01
	Kel. Pahandut Seberang													
	Kel. Tumbang Rungan													
	Kel. Tanjung Pinang					1,25	1,14	0,26	7,57	1,57				11,79
2	JEKANRAYA													
	Kel. Menteng						0,37		4,52	6,11				11
	Kel. Palangka				0,25		0,06	0,03	0,53	24,99				25,86
	Kel. Bukit Tunggul	1				1,50	0,86	0,67	12,51	8,48				26,02
	Kel. Petuk Katimpun					5,75	0,76	0,10	65,22	31,54				103,37
3	SABANGAU													
	Kel. Kereng Bangkirai						0,35	1,67	8,49	7,65				21,31
	Kel. Sabaru					0,25	6,25	5,47	2,33	25,96				40,11
	Kel. Kalampangan			3		0,25	3,88	0,28	3,62	15,93				27,36
	Kel. Kameloh Baru							5						5
	Kel. Danau Tundai													
	Kel. Bereng Bengkel						1,44		1,72					3,16
4	BUKIT BATU													
	Kel. Marang					0,25		0,03						0,28
	Kel. Tumbang Tahai								0,09					0,09
	Kel. Banturung													
	Kel. Tangkiling					0,50	0,50							1
	Kel. Sei Gohong													
	Kel. Kanarakan													
	Kel. Habaring Hurung													
5	RAKUMPIT													
	Kel. Petuk Bukit													
	Kel. Pager													
	Kel. Panjehang													
	Kel. Gaung Baru													
	Kel. Petuk Barunai													
	Kel. Mungku Baru													
	Kel. Bukitsua													
	GRAND TOTAL	1		3	0,25	10	15,85	14,29	110,31	126,33				279,04 ha

III. SISTEM PERINGATAN KEBAKARAN HUTAN LAHAN DAN PRAKIRAAN ARAH ANGIN

- Peta Potensi Kemudahan Terjadinya dan Tingkat Kesulitan Pengendalian Kebakaran.
- Ditinjau dari Analisa Parameter Cuaca (DMC) untuk satu hari ini dan tanggal 29 September 2023

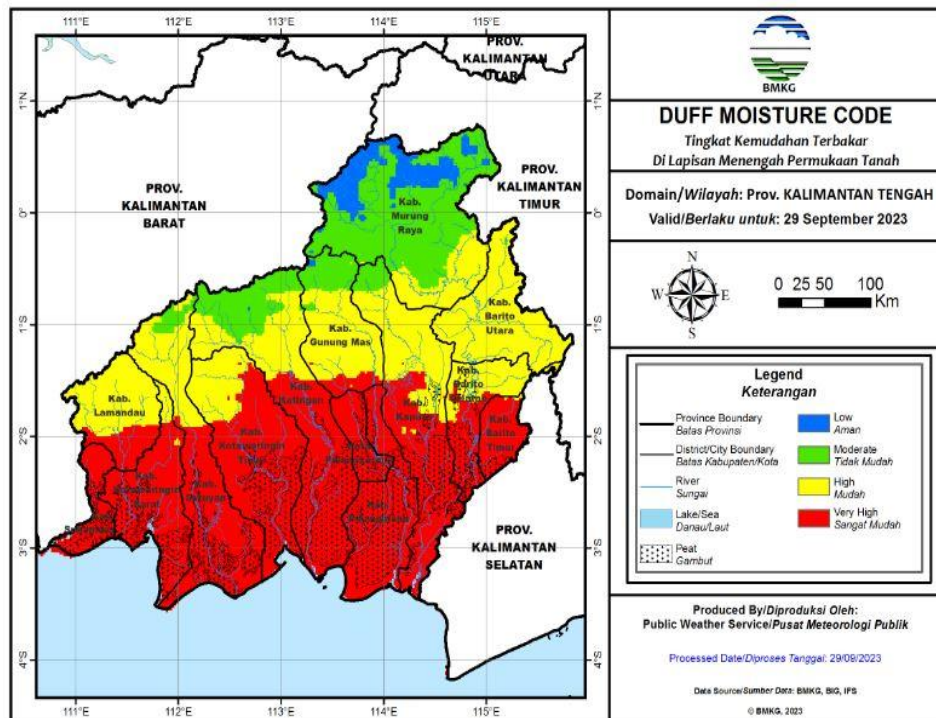

Duff Moisture Code (DMC)

- DMC menunjukkan tingkat potensi kemudahan terjadinya kebakaran ditinjau dari parameter cuaca pada bahan organik di lapisan menengah permukaan tanah dan bahan-bahan kayu ringan (ranting-ranting kecil, semak belukar berkayu) di permukaan tanah.
- Mewakili tingkat kekeringan lapisan tanah organik atau bahan kurang padat lain pada kedalaman 5-10 cm dan bahan-bahan kayu ringan (ranting-ranting kecil, semak belukar berkayu) di permukaan tanah.

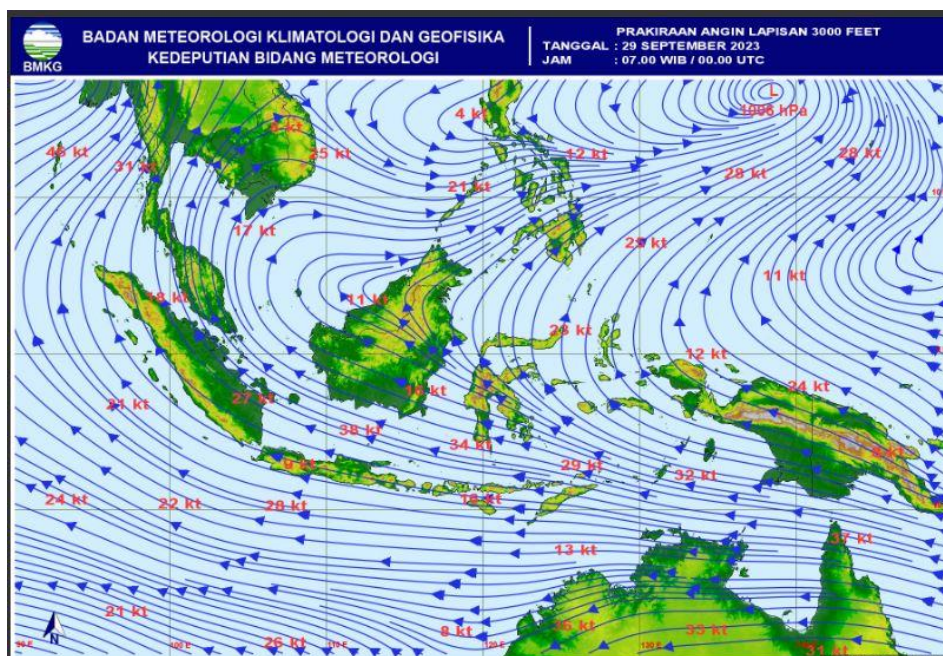

Warna	Rentang	Deskripsi
Biru	0 - 4	Bahan organik di lapisan menengah permukaan tanah dalam keadaan basah
Hijau	5 - 14	Bahan organik di lapisan menengah permukaan tanah dalam keadaan lembab
Kuning	15 - 29	Bahan organik di lapisan menengah permukaan tanah dalam keadaan kering
Merah	>29	Bahan organik di lapisan menengah permukaan tanah dalam keadaan sangat kering







IV. STATUS SIAGA DARURAT KARHUTLA



Keputusan Walikota Palangka Raya nomor : 188.45/183/2023 tentang Penetapan Status Bencana Kebakaran Hutan dan Lahan di Wilayah Kota Palangka Raya tahun 2023 tanggal 8 Mei 2023.





V. KEJADIAN KARHUTLA KOTA PALANGKA RAYA

NO.	KEGIATAN	HASIL		DOKUMENTASI
		LUAS TERBAKAR (ha)	KEJADIAN (X)	
1	<p>Hari : Jum'at Tanggal : 29 September 2023 Pukul : 08.30 WIB</p> <p>Briefing Pagi</p> <p>= Pimpinan Rapat :</p> <ul style="list-style-type: none"> • Bapak Dra. Anna Menur Ambarsari • Bapak Heru Trimono <p>= Peserta Briefing :</p> <p>Posko Induk berada di Kantor BPBD Kota dengan kekuatan 8 regu yaitu :</p> <ul style="list-style-type: none"> • Tim BPBD 2 regu : 18 org • Damkar : 5 org • BPK Borneo : 6 org • BPK Amin Subur : 7 org • BPK Hiu Putih : 7 org • Satpol PP : 5 org • MDMC : 4 org (Kesehatan) • Tim ERP : 9 org • BPK Putra Pahandut : 7 org <p>Poslap/Pos Lapangan di Komando Bhabinkantibmas dan Babinsa yang berada dimasing-masing Kelurahan dengan anggota dari TSAK, yaitu :</p> <ul style="list-style-type: none"> • Kelurahan Tanjung Pinang : 7 org • Kelurahan Panarung : 7 org • Kelurahan Ketimpun : 7 org • Kelurahan Palangka : 7 org • Kelurahan Bukit Tunggal : 7 org • Kelurahan Kelampangan : 7 org <p>Total kekuatan personil sebanyak 105 orang.</p>	-	-	  



2	<p>Hari : Jum'at Tanggal : 29 September 2023</p> <ol style="list-style-type: none"> Laporan diterima : 14.00 Wib Lokasi Karhutla : <ul style="list-style-type: none"> - Jalan : Katimpun Permai - km 13 Kel Petuk Katimpun - Kelurahan : Petuk Katimpun - Kecamatan : Jekan Raya Luas Area yang Terbakar : Puluhan Ha Jenis lahan : Gambut, pakis, semak belukar, pohon akasia Sumber air : Parit Kondisi terupdate : Pemadaman belum tuntas api masih menjalar Waktu Pemadaman <ul style="list-style-type: none"> - Mulai Pemadaman : 14.10 Wib - Selesai Pemadaman : 17.00 Wib Sumber Informasi : Group WA Posko lap Dalkarhutla Personil dan Sarpras <ul style="list-style-type: none"> - Jumlah personil : 12 orang - Kendaraan roda 4 : Nihil - Kendaraan roda 3 : 2 unit - Mesin portable : 4 unit - Selang : 20 roll - Peralatan lainnya : 6 HT Nozel Tim lain yang ikut terlibat : <ul style="list-style-type: none"> - Babinsa - Bhabinkamtibmas - Tim Dishut Prov - TSAK Petuk Katimpun - MPA Petuk Katimpun 	-	1	
3	<p>Hari : Jum'at Tanggal : 29 September 2023</p> <ol style="list-style-type: none"> Laporan diterima: Lanjutan Lokasi Karhutka : <ul style="list-style-type: none"> - Jalan : Sinar Kahayan - Kelurahan : Kereng Bengkirai - Kecamatan : Sebangau Luas Area yang Terbakar : - ha Jenis lahan : Gambut Semak belukar, ilalang dan pakis Sumber air : Parit Kondisi terupdate : Belum Tuntas, Minim Sumber air. Waktu Pemadaman <ul style="list-style-type: none"> - Mulai Pemadaman : 15.18 wib - Selesai Pemadaman : 17.00 wib Sumber Informasi : Posko Satgas Karhutla Personil dan Sarpras <ul style="list-style-type: none"> - Jumlah personil : 5 orang - Kendaraan roda 4 : 1 unit 	- ha	1	 <p>Network: 29 Sep 2023 15:15 WIB Local: 29 Sep 2023 15:15 WIB 2°16'00.3"S 113°52'33.25"E Kereng Bengkirai Kecamatan Sebangau Kota Palangka Raya Kalimantan Tengah Altitude: 67.6m Speed: 0.0km/h Remark: Ikky 17 Hlu Putih Index number: 368</p>

	<ul style="list-style-type: none"> - Kendaraan roda 2 : 0 unit - Mesin portable : 0 unit - Selang : 0 Roll - Peralatan lainnya : 5 HT <p>10. Tim lain yang ikut terlibat : ✓ BPK PUTRA PAHANDUT ✓ Hiu Putih</p>			
4	<p>Hari : Jum'at Tanggal : 29 September 2023</p> <p>1. Laporan diterima : Lanjutan 2. Lokasi Karhutka : *- Jalan : Gang KAKAO (Tabat Kalsa) *- Kelurahan : Sabaru *- Kecamatan : Sebangau</p> <p>3. Luas Area yang Terbakar : - ha 4. Jenis lahan : Gambut Semak Belukar 5. Sumber air : Sumur Bor 6. Kondisi terupdate : Belum Tuntas 7. Waktu Pemadaman - Mulai Pemadaman : 14.08 WIB - Selesai Pemadaman : 16.58 WIB 8. Sumber Informasi : 9. Personil dan Sarpras - Jumlah Personil : 7 Orang - Kendaraan Roda 4 : 1 Unit - Kendaraan Roda 2 : - Mesin Portable : 2 Unit - Selang : 5 Unit - Peralatan Lainnya : HT 5 Unit</p> <p>10. Tim lain yang ikut terlibat : # BPBD KOTA PALANGKA RAYA REGU II # SATPOL PP # ERP # BABINKAMTIBMAS</p>	- ha	1	
5	<p>Hari : Jum'at Tanggal : 29 September 2023</p> <p>1. Laporan diterima : 12.15 wib 2. Lokasi Karhutla - Jalan : Banteng Ujung - Kelurahan : Bukit tunggal - Kecamatan : Jekan Raya</p> <p>3. Luas Area yang Terbakar : 0,51 ha 4. Jenis lahan : Semak Belukar 5. Sumber air : Parit 6. Kondisi terupdate : Sudah Tuntas 7. Waktu Pemadaman - Mulai pemadaman : 12.38 Wib - Selesai pemadaman : 14.32 Wib 8. Sumber Informasi : Via Grub 9. Personil dan Sarpras - Jumlah personil : 7 Orang</p>	0,51 ha	1	

	<ul style="list-style-type: none"> - Kendaraan roda 3 : 1 Unit - Kendaraan roda 2 : 3 Unit - Mesin portable : 1 Unit - Selang : 4 Roll 1.5 - Konektor 1 Unit - Peralatan lainnya : Ht 3 Unit <p>10. Tim lain yang ikut terlibat :</p> <ul style="list-style-type: none"> - Babinsa Bukit Tunggul - Bhabinkamtibmas Bukit Tunggul - BPBPK Provinsi Kalteng - Dishut Provinsi Kalteng - TSAK Bukit Tunggul - BPK Amin Subur 			
6	<p>Hari : Jum'at Tanggal : 29 September 2023</p> <p>1. Laporan diterima : 16. 25 Wib</p> <p>2. Lokasi Karhutla</p> <ul style="list-style-type: none"> - Jalan : bersama kameloh misik - Kelurahan : Kalampangan - Kecamatan : Sabangau <p>3. Luas Area yang Terbakar : lanjutan</p> <p>4. Jenis lahan : Gambut</p> <p>5. Sumber air : parit</p> <p>6. Kondisi terupdate : jln bersama kameloh misik belum tuntas.</p> <p>7. Waktu pemadaman</p> <ul style="list-style-type: none"> - Mulai pemadaman :10.30 wib - Selesai Pemadaman : 15.50 Wib <p>8. Sumber Informasi : WAG Posko Satgas Karhutla</p> <p>9. Personil dan Sarpras</p> <ul style="list-style-type: none"> - Jumlah personil : 7 orang - Kendaraan roda 3 : 1 unit - Kendaraan roda 2 : 3 unit - Mesin portable :1 unit - Selang : 5 roll - Peralatan lainnya : 2 HT, 1 Nozel <p>10. Tim lain yang ikut terlibat :</p> <ul style="list-style-type: none"> - Babinsa Kalampangan - Babinkamtibmas kalampangan - Kanit bimas Polsek sabangau. - Tsak Kalampangan - MPA kalmpangan 	- ha	1	
7	<p>Hari : Jum'at Tanggal : 29 September 2023</p> <p>1. Laporan diterima : 14.30 WIB</p> <p>2. Lokasi Karhutla</p> <ul style="list-style-type: none"> - Jalan : Tabat Kalsa - Kelurahan : Kelampangan 	3.50 ha	1	

	<p>- Kecamatan : Sebangau</p> <p>3. Luas Area yang Terbakar : lanjutan</p> <p>4. Jenis lahan : Gambut</p> <p>5. Sumber air : Parit</p> <p>6. Kondisi terupdate : Belum Tuntas</p> <p>7. Waktu Pemadaman</p> <ul style="list-style-type: none"> *- Mulai Pemadaman : 15.30 WIB *- Selesai Pemadaman : 16.50 WIB <p>8. Sumber Informasi : WAG Satgas Kota Palangkaraya</p> <p>9. Personil dan Sarpras</p> <ul style="list-style-type: none"> *- Jumlah personil : 6 orang *- Kendaraan roda 4. : 1 unit *- Kendaraan roda . : - unit *- Mesin portable : 1 unit *- Selang Hisap : 1 roll *- Selang Tembak 1,5 in : 5 roll *- Nozzel 1,5 in : 1 buah - Peralatan lainnya : HT 3 Unit <p>10. Tim lain yang ikut terlibat</p> <ul style="list-style-type: none"> - BPBD Kota Palangkaraya 			 <p>Jumat, 29 September 2023 15:53:38 WIB 2.313276666666667S 114.00494833333332E 108° E Jalan Trans Kalimantan Kalampangan Kecamatan Sebangau Kota Palangka Raya Kalimantan Tengah Altitude: 51.8m Speed: 0.3km/h EMERGENCY RESPONSE PALANGKARAYA Index number: 216</p>
8	<p>Hari : Jum'at</p> <p>Tanggal : 29 September 2023</p> <p>1. Laporan diterima : 12.10 WIB</p> <p>2. Lokasi Karhutla</p> <ul style="list-style-type: none"> - Jalan : Lamtorogung Haka 28 - Kelurahan : Panarung - Kecamatan : Pahandut <p>3. Luas Area yang Terbakar : 0,13 ha</p> <p>4. Jenis lahan : Gambut</p> <p>5. Sumber air : Parit</p> <p>6. Kondisi terupdate : Tuntas</p> <p>7. Waktu Pemadaman</p> <ul style="list-style-type: none"> *- Mulai Pemadaman : 12.30 WIB *- Selesai Pemadaman : 14.30 WIB <p>8. Sumber Informasi : Posko Satgas Karhutla</p> <p>9. Personil dan Sarpras</p> <ul style="list-style-type: none"> *- Jumlah personil : 7 orang *- Kendaraan roda 3 : 1 unit *- Kendaraan roda 2 : 2 unit *- Mesin portable : 1 unit *- Selang Hisap : 1 roll *- Selang Tembak 1,5 in : 5 roll *- Nozzel 1,5 in : 1 buah *- Peralatan lainnya : HT 3 Unit <p>10. Tim lain yang ikut terlibat</p> <ul style="list-style-type: none"> - TSAK Panarung - Bhabinkamtibamas Panarung - Babinsa Panarung 	0,13 ha	1	  

**VI. LAPORAN KEGIATAN REGU PIKET POSKO PENANGANAN DARURAT BENCANA KARHUTLA
KOTAPALANGKA RAYA**

NO	KEGIATAN	DOKUMENTASI
1	<p>Hari : Jum'at Tanggal : 29 September 2023</p> <p>Tempat : Posko Kesehatan BPBD kota Palangkaraya</p> <p>Kegiatan :</p> <p>Pemberian obat vitamin 57 orang Pemberian masker 45 orang Pemberian obat batuk pilek 1 orang Pemeriksaan kesehatan 3 orang Pemberian obat anti nyeri 6 orang Pemberian obat gatal/alergi 1 orang Injeksi mecobalamin 1 orang</p> <p>Total pelayanan : 114 orang</p>	
2	<p>Hari : Jum'at Tanggal : 29 September 2023</p> <p>PEMBAGIAN MASKER PERLINDUNGAN TERHADAP KABUT ASAP YANG MELANDA</p> <p>Tempat Pembagian masker di Jalan Bengaris depan Kantor Kelurahan Tanjung Pinang</p> <p>Total masker dibagikan 200 lembar masker</p>	

VII. LAPORAN SARANA DAN PRASANA KARHUTLA PUSDALOPSKENDARAAN R4 DAN R2

NO.	UNIT	JENIS PERALATAN	JUMLAH	KETERANGAN
1.	Mobil Rescue double Cabin KH.	-	1 unit	Lengkap dan Berfungsi dengan baik
2.	Pick Up L 300 KH. 8945 AW	Kolher Honda GP 160 Selang 2,5 Selang 1,5 Nosel 1,5 Nosel 2,5	1 1 6 roll 10 roll 2 2	Lengkap dan Berfungsi dengan baik
3.	Pick Up Hilux KH. 8015 TW	-	1 unit	Lengkap dan Berfungsi dengan baik
4.	Mobil Mahendra double Cabin KH. 8040 TW	-	1 unit	Lengkap dan Berfungsi dengan baik
5	Truk Tangki KH. 8045 TW	Mesin Honda GX 270 Selang 1,5 inci Nozzle 1,5 inci	1 1 roll 2	Lengkap dan Berfungsi dengan baik
	Mobil Hilux double Cabin KH. 8091 TW	-	1 unit	Lengkap dan Berfungsi dengan baik
6	Sepeda Motor Honda CRF	-	20 unit	Lengkap dan Berfungsi dengan baik

VIII. MESIN DAN LAINNYA

NO.	UNIT	JENIS PERALATAN	JUMLAH	KETERANGAN
1.	Kolher	Portabel Selang 2,5 Nosel 2,5	1 6 2	Lengkap dan Berfungsi dengan baik
2.	Honda GP 160	Portabel Selang 1,5 Nosel 1,5	2 10 2	Lengkap dan Berfungsi dengan baik
3.	Chainsaw		6	Lengkap dan Berfungsi dengan baik
4.	Chainsaw lengan /dahan		1	Lengkap dan Berfungsi dengan baik
5.	Suntik Gambut		2	Lengkap dan Berfungsi dengan baik
6.	Kapak Pulaski		1	Lengkap dan Berfungsi dengan baik

Demikian laporan Harian Posko Penanganan Darurat Bencana Kebakaran Hutan Lahan Kota Palangka Raya.

Alamat : Jl. Badak No. 3 Palangka Raya, Kalimantan Tengah

Kenali Ancamannya, Kurangi Resikonya.

- Sadar Bencana.
- Siaga Bencana.
- Tanggap Bencana.
- Siap Untuk Selamat.
- Bersinergi dalam menghadapi Bencana.

SALAM TANGGUH !

SALAM KEMANUSIAAN !!!

Tanggal : Jum'at, 29 September 2023
Waktu : 24 Jam

Plt. Badan Penanggulangan Bencana Daerah
Kota Palangka Raya



Dr. ALMAN PARLUHUTAN PAKPAHAN, S.H., M.H
Pembina Utama Muda (IV/c)
NIP. 19681022 199610 1 001

