



**POS KOMAMDO PENANGANAN DARURAT BENCANA
KEBAKARAN HUTAN DAN LAHAN
KOTA PALANGKA RAYA TAHUN 2023**

Jl. Badak No. 03 Palangka Raya
Email : bpbd.palangkaraya@gmail.com

Laporan Harian Posko Penanganan Darurat Bencana Kebakaran Hutan dan Lahan Kota Palangka Raya pada tanggal 1 November 2023, sebagai berikut :

I. PANTAUAN VISUAL CUACA DI KOTA PALANGKA RAYA PRAKIRAAN CUACA BMKG :

<https://bmkgpalangkaraya.com/>

VISUAL :

Palangkaraya

Provinsi Kalimantan Tengah



Sumber :



BADAN METEOROLOGI, KLIMATOLOGI, DAN GEOFISIKA

Cepat, Tepat, Akurat, Luas, dan Mudah Dipahami

II. REKAPITULASI TITIK HOTSPOT, ISPU, KEJADIAN DAN LUAS KARHUTLA DI KOTA PALANGKA RAYA

A. Infografis

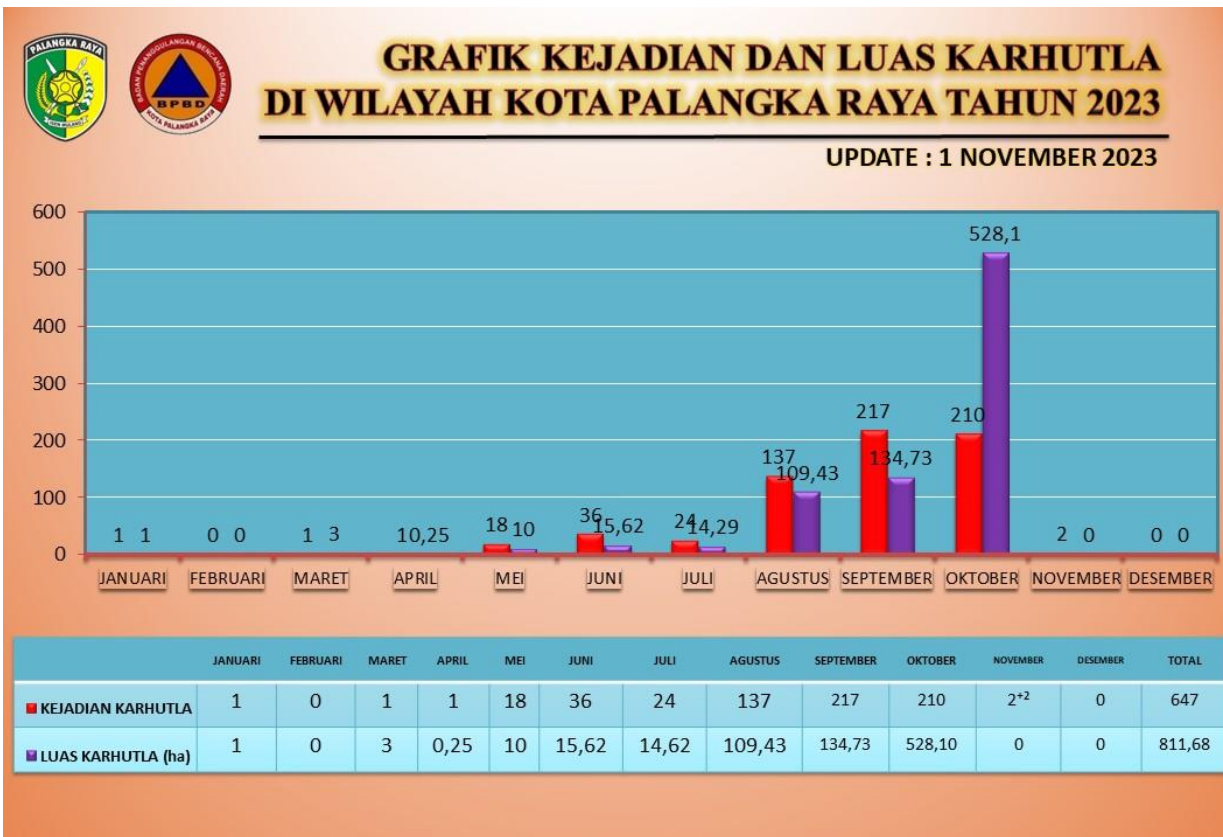



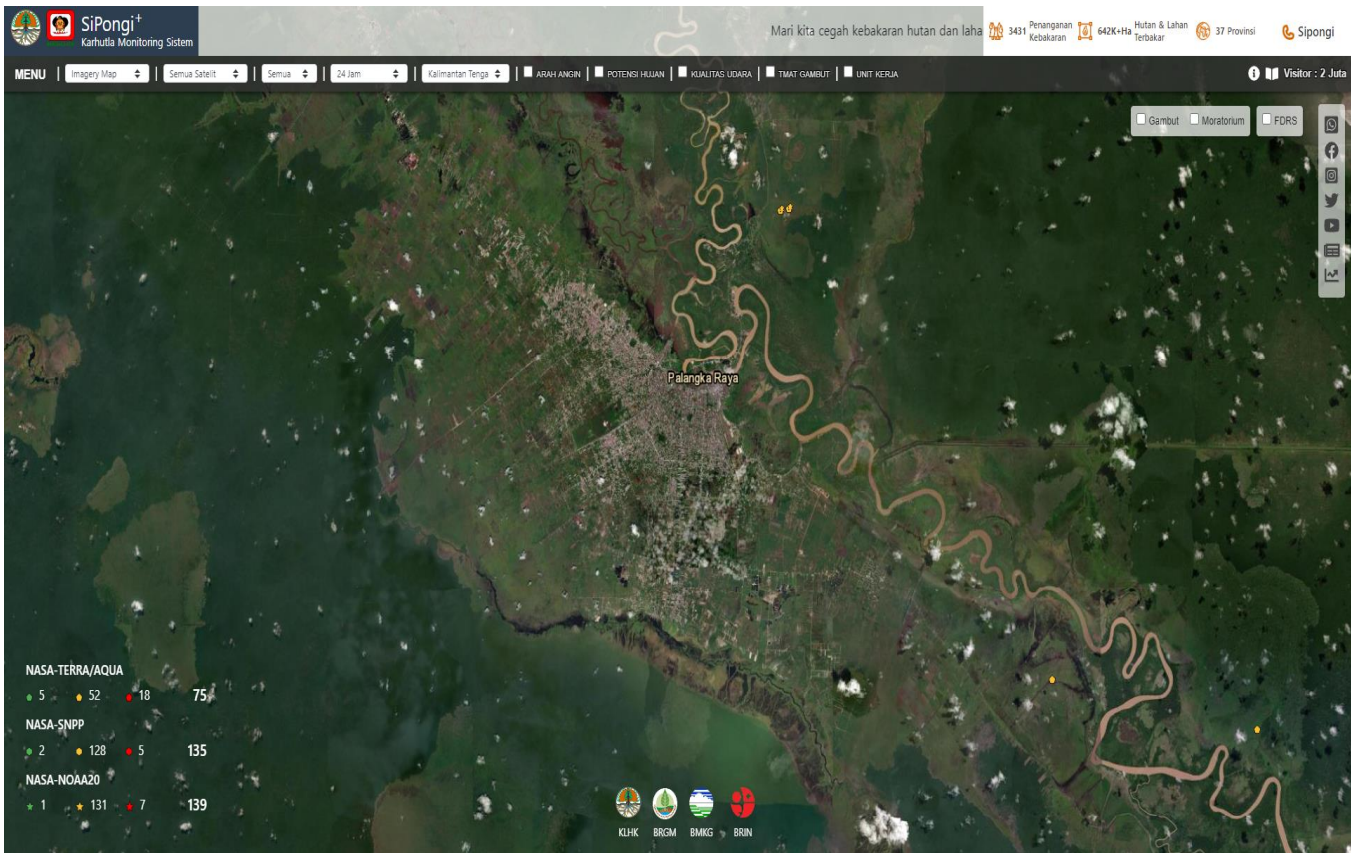
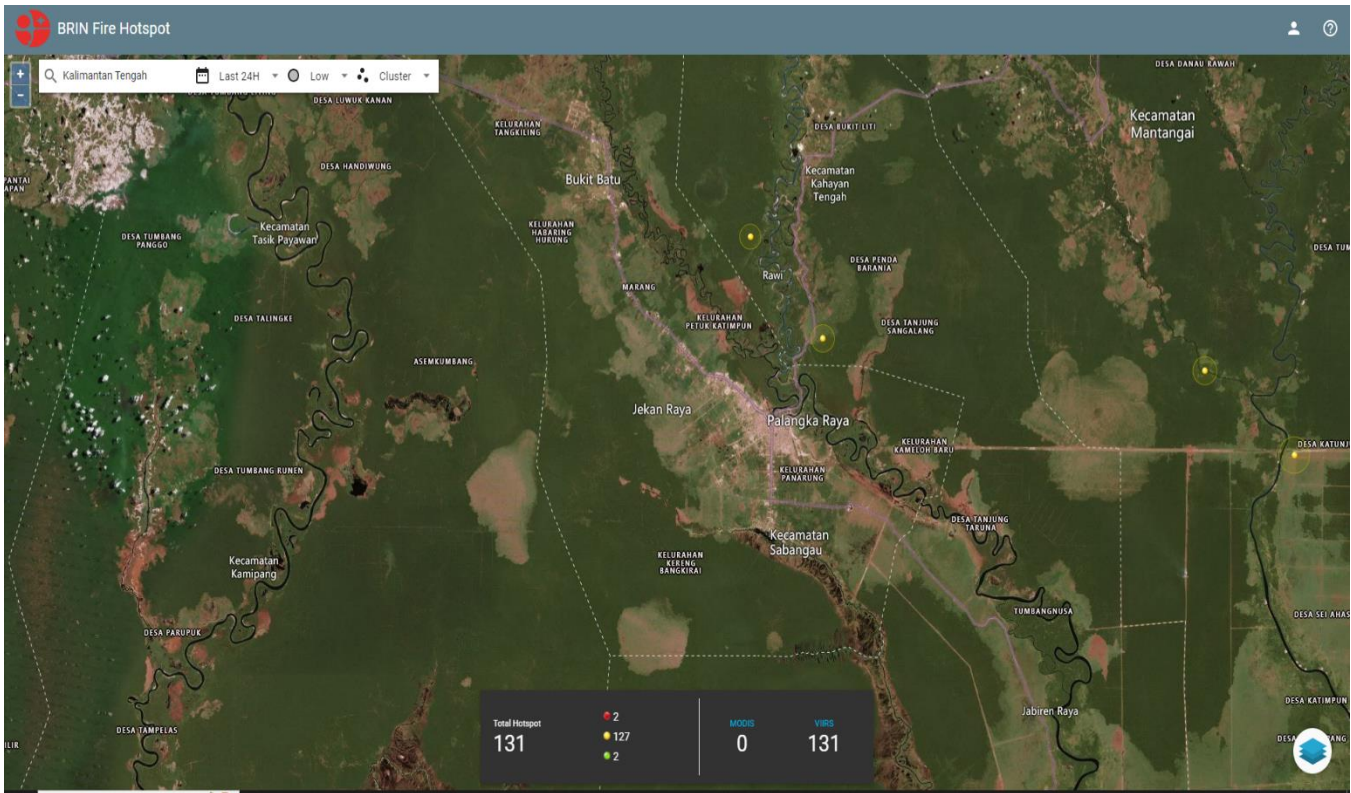

B. Citra Satelit Titik Hotspot



C. ISPU (Indeks Standar Pencemaran Udara) di Kota Palangka Raya



	BAIK (0 - 50) Tingkat kualitas udara yang sangat baik, tidak memberikan efek negatif terhadap manusia, hewan, tumbuhan <ul style="list-style-type: none"> Sangat baik melakukan kegiatan di luar
	SEDANG (51 - 100) Tingkat kualitas udara masih dapat diterima pada kesehatan manusia, hewan dan tumbuhan <ul style="list-style-type: none"> Kurangi aktivitas fisik yang terlalu lama atau berat
	TIDAK SEHAT (101 - 200) Tingkat kualitas udara yang bersifat merugikan pada manusia, hewan dan tumbuhan <ul style="list-style-type: none"> Kurangi aktivitas fisik yang terlalu lama atau berat
	SANGAT TIDAK SEHAT (201 - 300) Tingkat kualitas udara yang dapat meningkatkan resiko kesehatan pada sejumlah segmen populasi yang terpapar <ul style="list-style-type: none"> Hindari semua aktivitas di luar. Perbanyak aktivitas di dalam ruangan atau lakukan penjadwalan ulang pada waktu dengan kualitas udara yang baik
	BERBAHAYA (≥ 301) Tingkat kualitas udara yang dapat merugikan kesehatan serius pada populasi dan perlu penanganan cepat <ul style="list-style-type: none"> Tetap di dalam ruangan dan hanya melakukan sedikit aktivitas

D. Tabel Harian Hotspot, Kejadian dan Luas Karhutla, selama 24 jam

No.	KECAMATAN	AQUA/ TERRA ,NOAA ,SNPP	CONFIDENCE %			KEJADIAN (X)	LUAS KARHUTLA (Ha)
			L	M	H		
1	PAHANDUT						
	Kel. Pahandut						
	Kel. Langkai						
	Kel. Panarung						
	Kel. Tanjung Pinang						
	Kel. Pahandut Seberang						
	Kel. Tumbang Rungan						
2	JEKANRAYA						
	Kel. Menteng						
	Kel. Palangka						
	Kel. Bukit Tunggul					1	
	Kel. Petuk Katimpun						
3	SABANGAU						
	Kel. Kereng Bangkirai						
	Kel. Sabaru						
	Kel. Kalampangan					1	
	Kel. Kameloh Baru						
	Kel. Danau Tundai						
	Kel. Bereng Bengkel						
4	BUKIT BATU						
	Kel. Marang						
	Kel. Tumbang Tahai						
	Kel. Banturung						
	Kel. Tangkiling						
	Kel. Sei Gohong						
	Kel. Kanarakan						
	Kel. Habaring Hurung						
5	RAKUMPIT						
	Kel. Petuk Bukit						
	Kel. Pager						
	Kel. Panjehang						
	Kel. Gaung Baru						
	Kel. Petuk Barunai						
	Kel. Mungku Baru						
	Kel. Bukitsua						
JUMLAH						2	0 ha

* **Low** : ≤ 29%, **Medium** : 30% C (%) ≤ 79 %, **High** : C (%)

* *Perbaikan data*

E. Data Sebaran Hotspot Aqua/Terra, Noaa, Snpp Mulai 1 Januari s/d 1 November 2023

No	KECAMATAN	BULAN												TOTAL HOTSPOT
		1	2	3	4	5	6	7	8	9	10	11	12	
1	PAHANDUT													
	Kel. Pahandut													
	Kel. Langkai							1	1	3	1			6
	Kel. Panarung					1	4	4	8	7	2			26
	Kel. Pahandut Seberang													
	Kel. Tumbang Rungan													
	Kel. Tanjung Pinang					1	4	2	8	6	9			30
2	JEKAN RAYA													
	Kel. Menteng						1		22	12	3			40
	Kel. Palangka				1		1	1	4	14	2			23
	Kel. Bukit Tunggal	1				5	5	4	29	38	43			126
	Kel. Petuk Katimpun					7	4	2	40	48	37			133
3	SABANGAU													
	Kel. Kereng Bangkirai						1	4	7	23	31			66
	Kel. Sabaru					1	4	3	7	19	8			41
	Kel. Kalampangan			1		1	8	1	11	49	56			125
	Kel. Kameloh Baru							1		11	8			20
	Kel. Danau Tundai									16	2			18
	Kel. Bereng Bengkel						3		5	16	9			33
4	BUKIT BATU													
	Kel. Marang					1		1						2
	Kel. Tumbang Tahai								1					1
	Kel. Banturung													
	Kel. Tangkiling					1	1							2
	Kel. Sei Gohong									10	10			20
	Kel. Kanarakan													
	Kel. Habaring Hurung									6	8			14
5	RAKUMPIT													
	Kel. Petuk Bukit										4			4
	Kel. Pager													
	Kel. Panjehang													
	Kel. Gaung Baru									1				1
	Kel. Petuk Barunai													
	Kel. Mungku Baru													
	Kel. Bukitsua									1				1
	Jumlah	1		1	1	18	36	24	143	324	212			767

F. Data Kejadian Kebakaran Hutan dan Lahan Mulai 1 Januari s/d 1 November 2023

No	KECAMATAN	BULAN												KEJADIAN (X)
		1	2	3	4	5	6	7	8	9	10	11	12	
1	PAHANDUT													
	Kel. Pahandut													
	Kel. Langkai							1	1	2	4			8
	Kel. Panarung					1	4	4	9	9	5			32
	Kel. Pahandut Seberang													
	Kel. Tumbang Rungan													
	Kel. Tanjung Pinang					1	4	2	7	15	23			53
2	JEKANRAYA													
	Kel. Menteng						1		22	16	13			52
	Kel. Palangka				1		1	1	4	16	6			29
	Kel. Bukit Tunggal	1				5	5	4	29	46	42			132
	Kel. Petuk Katimpun					7	4	2	40	26	28			107
3	SABANGAU													
	Kel. Kereng Bangkirai						1	4	6	15	26			52
	Kel. Sabaru					1	4	3	4	24	18			54
	Kel. Kalampangan			1		1	8	1	9	47	40			117
	Kel. Kameloh Baru							1		1	2			4
	Kel. Danau Tundai													
	Kel. Bereng Bengkel						3		5		1			9
4	BUKIT BATU													
	Kel. Marang					1		1						2
	Kel. Tumbang Tahai								1					1
	Kel. Banturung													
	Kel. Tangkiling					1	1							2
	Kel. Sei Gohong													
	Kel. Kanarakan													
	Kel. Habaring Hurung										1			1
5	RAKUMPIT													
	Kel. Petuk Bukit													
	Kel. Pager													
	Kel. Panjehang													
	Kel. Gaung Baru													
	Kel. Petuk Barunai													
	Kel. Mungku Baru													
	Kel. Bukitsua													
	Jumlah	1		1	1	18	36	24	137	217	212			647

G. Data Luas Kebakaran Hutan dan Lahan Mulai 1 Januari s/d 1 November 2023

No	KECAMATAN	BULAN												LUAS (Ha)	
		1	2	3	4	5	6	7	8	9	10	11	12		
1	PAHANDUT														
	Kel. Pahandut														
	Kel. Langkai							0,01	0,01	0,68				0,70	
	Kel. Panarung					0,25	0,24	0,77	3,70	1,57	3,59			10,12	
	Kel. Pahandut Seberang														
	Kel. Tumbang Rungan														
	Kel. Tanjung Pinang					1,25	1,14	0,26	7,57	1,87	16,94			29,03	
2	JEKANRAYA														
	Kel. Menteng						0,37		4,52	6,11	10,89			21,90	
	Kel. Palangka				0,25		0,06	0,03	0,53	24,99	1,61			27,47	
	Kel. Bukit Tunggal	1				1,50	0,86	0,67	12,51	9,8	63,18			88,16	
	Kel. Petuk Katimpun					5,75	0,76	0,10	65,22	32,04	309,77			413,08	
3	SABANGAU														
	Kel. Kereng Bangkirai						0.35	1,67	8,49	12,03	45,92			68,11	
	Kel. Sabaru					0,25	6,25	5,47	2,33	25,96	13,66			53,92	
	Kel. Kalampangan			3		0,25	3,88	0,28	3,62	17,83	56,21			85,07	
	Kel. Kameloh Baru							5						5	
	Kel. Danau Tundai														
	Kel. Bereng Bengkel						1,44		1,72		2			5,16	
4	BUKITBATU														
	Kel. Marang					0,25		0,03						0,28	
	Kel. Tumbang Tahai								0,09					0,09	
	Kel. Banturung								1					1	
	Kel. Tangkiling					0,50	0,50							1	
	Kel. Sei Gohong														
	Kel. Kanarakan														
	Kel. Habaring Hurung										1,19			1,19	
5	RAKUMPIT														
	Kel. Petuk Bukit														
	Kel. Pager														
	Kel. Panjehang														
	Kel. Gaung Baru														
	Kel. Petuk Barunai														
	Kel. Mungku Baru														
	Kel. Bukitsua														
	GRAND TOTAL	1		3	0,25	10	15,50	14,29	110,31	134,23	528,10			811,68 ha	

III. SISTEM PERINGATAN KEBAKARAN HUTAN LAHAN DAN PRAKIRAAN ARAH ANGIN

- Peta Potensi Kemudahan Terjadinya dan Tingkat Kesulitan Pengendalian Kebakaran.
- Ditinjau dari Analisa Parameter Cuaca (FFMC) untuk satu hari ini dan tanggal 1 November 2023

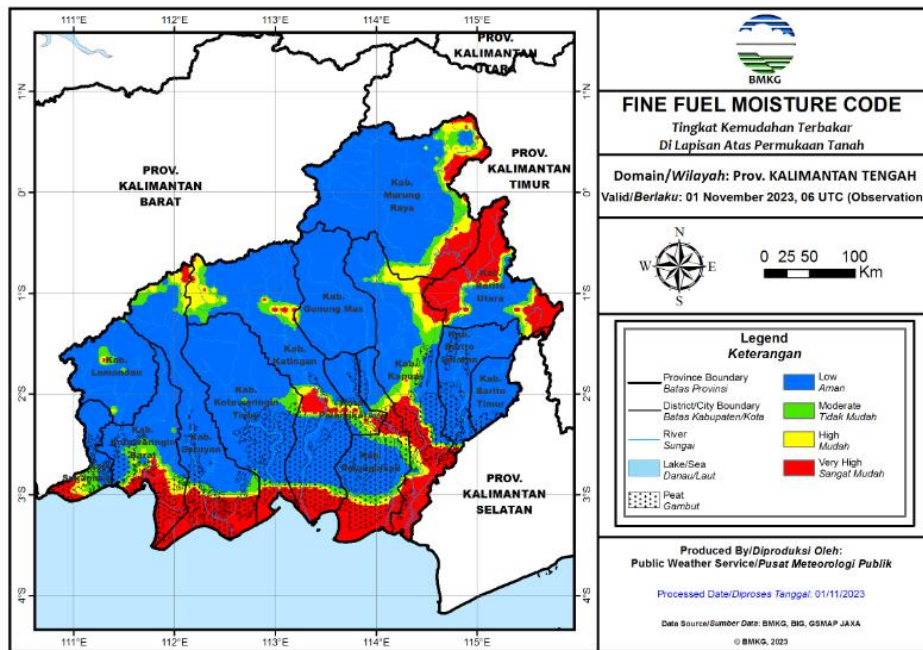

Duff Moisture Code (DMC)

- DMC menunjukkan tingkat potensi kemudahan terjadinya kebakaran ditinjau dari parameter cuaca pada bahan organik di lapisan menengah permukaan tanah dan bahan-bahan kayu ringan (ranting-ranting kecil, semak belukar berkayu) di permukaan tanah.
- Mewakili tingkat kekeringan lapisan tanah organik atau bahan kurang padat lain pada kedalaman 5-10 cm dan bahan-bahan kayu ringan (ranting-ranting kecil, semak belukar berkayu) di permukaan tanah.

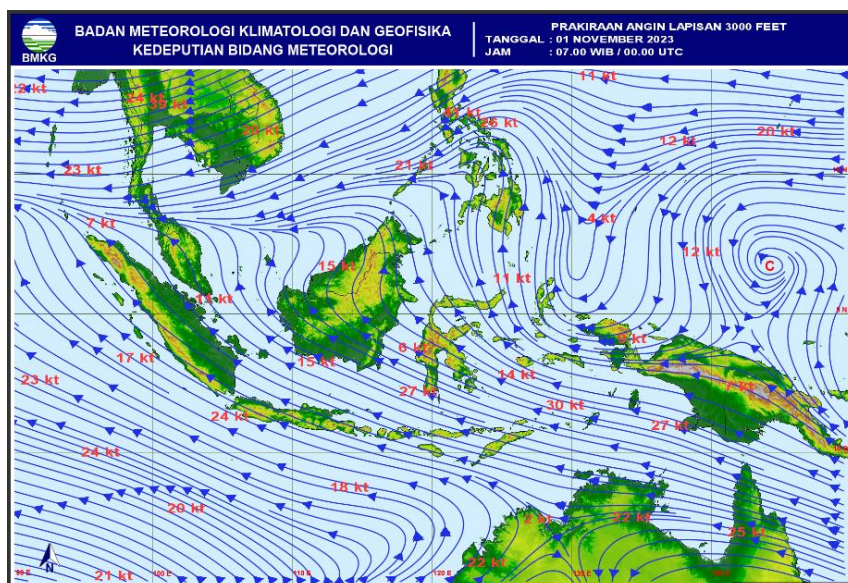

Warna	Rentang	Deskripsi
Biru	0 - 4	Bahan organik di lapisan menengah permukaan tanah dalam keadaan basah
Hijau	5 - 14	Bahan organik di lapisan menengah permukaan tanah dalam keadaan lembab
Kuning	15 - 29	Bahan organik di lapisan menengah permukaan tanah dalam keadaan kering
Merah	>29	Bahan organik di lapisan menengah permukaan tanah dalam keadaan sangat kering





IV. STATUS TANGGAP DARURAT KARHUTLA



Keputusan Walikota Palangka Raya nomor : 188.45/355/2023 tentang Penetapan Perpanjangan Status Transisi Pemulihan Tanggap Darurat Bencana Kebakaran Hutan dan Lahan di Wilayah Kota Palangka Raya tahun 2023 tanggal 23 Oktober 2023.





V. KEJADIAN KARHUTLA KOTA PALANGKA RAYA

NO.	KEGIATAN	HASIL		DOKUMENTASI
		LUAS TERBAKAR (ha)	KEJADIAN (X)	
1	<p>Rabu, 1 November 2023 Pukul : 08.30 WIB</p> <p>Briefing Pagi</p> <p>= Pimpinan Briefing :</p> <ul style="list-style-type: none"> • Bapak Berlianto, S.E., M.E • Bapak Heri Pauzi, S.Sos • Bapak Sutarto, S.T <p>= Peserta Briefing :</p> <p>Posko Induk berada di Kantor BPBD Kota dengan kekuatan 8 regu yaitu :</p> <ul style="list-style-type: none"> • Tim BPBD 2 regu : 18 org • BPK Borneo : 6 org • BPK Amin Subur : 7 org • BPK Hiu Putih : 7 org • Satpol PP : 5 org • MDMC : 4 org (Kesehatan) • Tim ERP : 9 org • BPK Putra Pahandut : 7 org • BPK Bandar Raya : 4 org • Tagana : 4 org • BPK Hotstar : 5 org • BPK Jiran Mendawai : 5 org • BPK Kampung Baru : 5 org <p>Poslap/Pos Lapangan di Komando Bhabinkantibmas dan Babinsa yang berada dimasing-masing Kelurahan dengan anggota dari TSAK, yaitu :</p> <ul style="list-style-type: none"> • Kelurahan Tanjung Pinang : 7 org • Kelurahan Panarung : 7 org • Kelurahan Ketimpun : 7 org • Kelurahan Palangka : 7 org • Kelurahan Bukit Tunggal : 7 org • Kelurahan Kelampangan : 7 org <p>Total kekuatan personil sebanyak 128 orang.</p>	-	-	  

<p>2</p>	<p>Hari : Rabu Tanggal : 1 November 2023</p> <ol style="list-style-type: none"> Laporan diterima : Lanjutan Lokasi Karhutka <ul style="list-style-type: none"> - Jalan : Diklat - Kelurahan : Bukit Tunggal - Kecamatan : Jekan Raya Luas Area yang Terbakar : - ha Jenis lahan : Gambut Semak Belukar Sumber air : Parit Kondisi terupdate : Tuntas Waktu Pemadaman <ul style="list-style-type: none"> - Mulai Pemadaman : 10.20 WIB - Selesai Pemadaman : 12.33 WIB Sumber Informasi : Personil dan Sarpras <ul style="list-style-type: none"> - Jumlah Personil : 8 Orang - Kendaraan Roda 4 : 1 Unit - Kendaraan Roda 2 : 1 Unit - Mesin Portable : 1 Unit - Selang : 3 Unit - Peralatan Lainnya : HT 7 Unit Tim lain yang ikut terlibat : # SATPOL PP 	<p>- ha</p>	<p>1</p>	
<p>3</p>	<p>Hari : Rabu Tanggal : 1 November 2023</p> <ol style="list-style-type: none"> Laporan diterima : Lanjutan Lokasi Karhutla <ul style="list-style-type: none"> - Jalan: jln mahir mahar dan belakang SPBE - Kelurahan : Kalampangan - Kecamatan : Sabangau Luas Area : hektar Jenis lahan : Gambut Sumber air : tangki BPBD prov Kondisi terupdate : belum tuntas dalam pantauan. Waktu pemadaman <ul style="list-style-type: none"> - Mulai pemadaman : 10.30 wib - Selesai Pemadaman : 16. 30 Wib Sumber Informasi : WAG Posko Satgas Karhutla Personil dan Sarpras <ul style="list-style-type: none"> - Jumlah personil : 15 orang - Kendaraan roda 4: 2 unit. - kendaraan roda 2: 2 unit - kendaraan R 3 : 1 unit. Anggota yg terlibat: <ul style="list-style-type: none"> - Babinsa Kalampangan - Babinkamtibmas kalampangan - tsak kalampangan - BPBD provinsi - Tangki BPBD provinsi 	<p>- ha</p>	<p>1</p>	

VI. LAPORAN KEGIATAN REGU PIKET POSKO PENANGANAN DARURAT BENCANA KARHUTLA KOTA PALANGKA RAYA

NO	KEGIATAN	DOKUMENTASI
1	<p>Hari : Rabu Tanggal : 1 November 2023</p> <p>MDMC Kota Palangka Raya dan Lazismu Kota Palangka Raya</p> <p>Posyankes BPBD :</p> <ul style="list-style-type: none"> - Pemeriksaan Kesehatan 2 Orang - Pemberian vitamin 15 Orang - Pemberian obat anti nyeri 2 Orang - Pemberian obat gatal 1 Orang <p>Total penerima manfaat : 20 Orang Penerima Manfaat</p>	 <p>1 Nov 2023 09:14:56 6P8MRVCJ+4W</p> <p>RELAWAN MUHAMMAD RY KOTA PALANGKA RAYA 58.17 Gang VI Bukit Tunggal Kecamatan Jekan Raya Kota Palangka Raya Kalimantan Tengah</p>
2	<p>Hari : Rabu Tanggal : 1 November 2023</p> <p>Kegiatan Patroli dan Pengecekan kebakaran lahan di wilayah kelurahan Tanjung pinang</p> <p>a. Personil yg melaksanakan Patroli Sbb:</p> <ul style="list-style-type: none"> - Babinsa Kelurahan Tanjung Pinang - Bhabinamtibmas Kelurahan Tanjung pinang - TSAK Tanjung Pinang <p>b. Route Patroli Al :</p> <ul style="list-style-type: none"> - Jl. Karanggan 22 <p>Titik api/asap : Nihil</p> <ul style="list-style-type: none"> - Jl. Marata Awat <p>Titik api/asap : Nihil</p> <ul style="list-style-type: none"> - Jl. Talawang induk <p>Titik api/asap : Nihil</p> <p>Patroli selesai pada pukul 12.45 Wib dalam keadaan lancar dan aman.</p>	 <p>1 Nov 2023 12:27:31 248° W Altitude: 16.1m Speed: 0.0km/h Index number: 28</p> <p>1 Nov 2023 12:17:00 23° NE Altitude: 15.9m Speed: 0.0km/h Index number: 25</p>
3	<p>Hari : Rabu Tanggal : 1 November 2023</p> <p>LAPORAN PATROLI KARHUTLA 2023 BPK BORNEO FIRE RESCUE</p> <ul style="list-style-type: none"> - Patroli Di Jalan Yosudarso Ujung / Yosudarso Lanjutan - Kondisi Sekitar : Aman Tidak Terlihat Titik Api 	 <p>Rabu, 01 November 2023 13:47:18 WIB -2°14'2.958"S 113°51'29.082"E Jalan Tanpa Nama Jekan Raya Kecamatan Jekan Raya Kota Palangka Raya Kalimantan Tengah Altitude: 17.4m BPK Borneo Fire Rescue Palangka Raya</p>

		 <p>Rabu, 01 November 2023 13:48:36 WIB -2°12'49,054"S 113°51'29,028"E Jalan Yag Sudarsa Ujung Bukit Tunggal Kecamatan Jekan Raya Kota Palangka Raya Kalimantan Tengah Altitude: 18,2m BPK Borneo Fire Rescue Palangka Raya</p>
4	<p>Hari : Rabu Tanggal : 1 November 2023</p> <p>LAPORAN PATROLI KARHUTLA 2023 Babinsa Palangka Bhabinkamtibmas Palangka TSAK Palangka</p> <p>- Patroli Di Jalan G. Obos dan Rungan - Kondisi Sekitar : Aman Tidak Terlihat Titik Api</p>	 
5	<p>Hari : Rabu Tanggal : 1 November 2023</p> <p>LAPORAN PATROLI KARHUTLA 2023 BPK BANDA RAYA</p> <p>- Patroli Di Jalan Tingang Ujung - Kondisi Sekitar : Aman Tidak Terlihat Titik Api</p>	 <p>1 Nov 2023 1.48.38 PM -2°12'48,39"S 113°51'40,908"E No.37 Jalan Tingang Kecamatan Jekan Raya Kota Palangka Raya Kalimantan Tengah Altitude:13,1m Speed:0,0km/h BPK BARA BANDARAYA FIRE FIGHTER Index number: 10</p>  <p>1 Nov 2023 1.46.34 PM -2°12'48,744"S 113°51'41,052"E No.37 Jalan Tingang Kecamatan Jekan Raya Kota Palangka Raya Kalimantan Tengah Altitude:17,9m Speed:0,0km/h BPK BARA BANDARAYA FIRE FIGHTER Index number: 4</p>

6	<p>Hari : Rabu Tanggal : 1 November 2023</p> <p>LAPORAN PATROLI KARHUTLA 2023 BPK hotstar</p> <p>- Patroli Di Jln Soekarno 1-4 - Kondisi Sekitar : Aman Tidak Terlihat Titik Api</p>	
---	--	---

VII. LAPORAN SARANA DAN PRASANA KARHUTLA PUSDALOPSKENDARAAN R4 DAN R2

NO.	UNIT	JENIS PERALATAN	JUMLAH	KETERANGAN
1.	Mobil Rescue double Cabin KH.	-	1 unit	Lengkap dan Berfungsi dengan baik
2.	Pick Up L 300 KH. 8945 AW	Kolher Honda GP 160 Selang 2,5 Selang 1,5 Nosel 1,5 Nosel 2,5	1 1 6 roll 10 roll 2 2	Lengkap dan Berfungsi dengan baik
3.	Pick Up Hilux KH. 8015 TW	-	1 unit	Lengkap dan Berfungsi dengan baik
4.	Mobil Mahendra double Cabin KH. 8040 TW	-	1 unit	Lengkap dan Berfungsi dengan baik
5	Truk Tangki KH. 8045 TW	Mesin Honda GX 270 Selang 1,5 inci Nozzle 1,5 inci	1 1 roll 2	Lengkap dan Berfungsi dengan baik
	Mobil Hilux double Cabin KH. 8091 TW	-	1 unit	Lengkap dan Berfungsi dengan baik
6	Sepeda Motor Honda CRF	-	20 unit	Lengkap dan Berfungsi dengan baik

VIII. MESIN DAN LAINNYA

NO.	UNIT	JENIS PERALATAN	JUMLAH	KETERANGAN
1.	Kolher	Portabel Selang 2,5 Nosel 2,5	1 6 2	Lengkap dan Berfungsi dengan baik
2.	Honda GP 160	Portabel Selang 1,5 Nosel 1,5	2 10 2	Lengkap dan Berfungsi dengan baik
3.	Chainsaw		6	Lengkap dan Berfungsi dengan baik
4.	Chainsaw lengan /dahan		1	Lengkap dan Berfungsi dengan baik
5.	Suntik Gambut		2	Lengkap dan Berfungsi dengan baik
6.	Kapak Pulaski		1	Lengkap dan Berfungsi dengan baik

Demikian laporan Harian Posko Penanganan Darurat Bencana Kebakaran Hutan Lahan Kota Palangka Raya.

Alamat : Jl. Badak No. 3 Palangka Raya, Kalimantan Tengah

Kenali Ancamannya, Kurangi Resikonya.

- Sadar Bencana.
- Siaga Bencana.
- Tanggap Bencana.
- Siap Untuk Selamat.
- Bersinergi dalam menghadapi Bencana.

SALAM TANGGUH !

SALAM KEMANUSIAAN !!!

Tanggal : Rabu, 1 November 2023
Waktu : 24 Jam

Plt. Kepala Pelaksana Badan Penanggulangan Bencana Daerah
Kota Palangka Raya

BERLIANTO, S.E., M.E.

Pembina Tingkat I (IV/b)
NIP. 19750215 200312 1 005