

KONDISI CUACA DAN HOTSPOT DI KALIMANTAN TENGAH

03 NOVEMBER 2023
UPDATE JAM 09.00 WIB

BADAN METEOROLOGI KLIMATOLOGI DAN GEOFISIKA
STASIUN METEOROLOGI TJILIK RIWUT PALANGKA RAYA

AKUMULASI HOTSPOT DI KALIMANTAN TENGAH

TANGGAL 02 NOVEMBER 2023

JAM 00 – 23 WIB = 191 TITIK

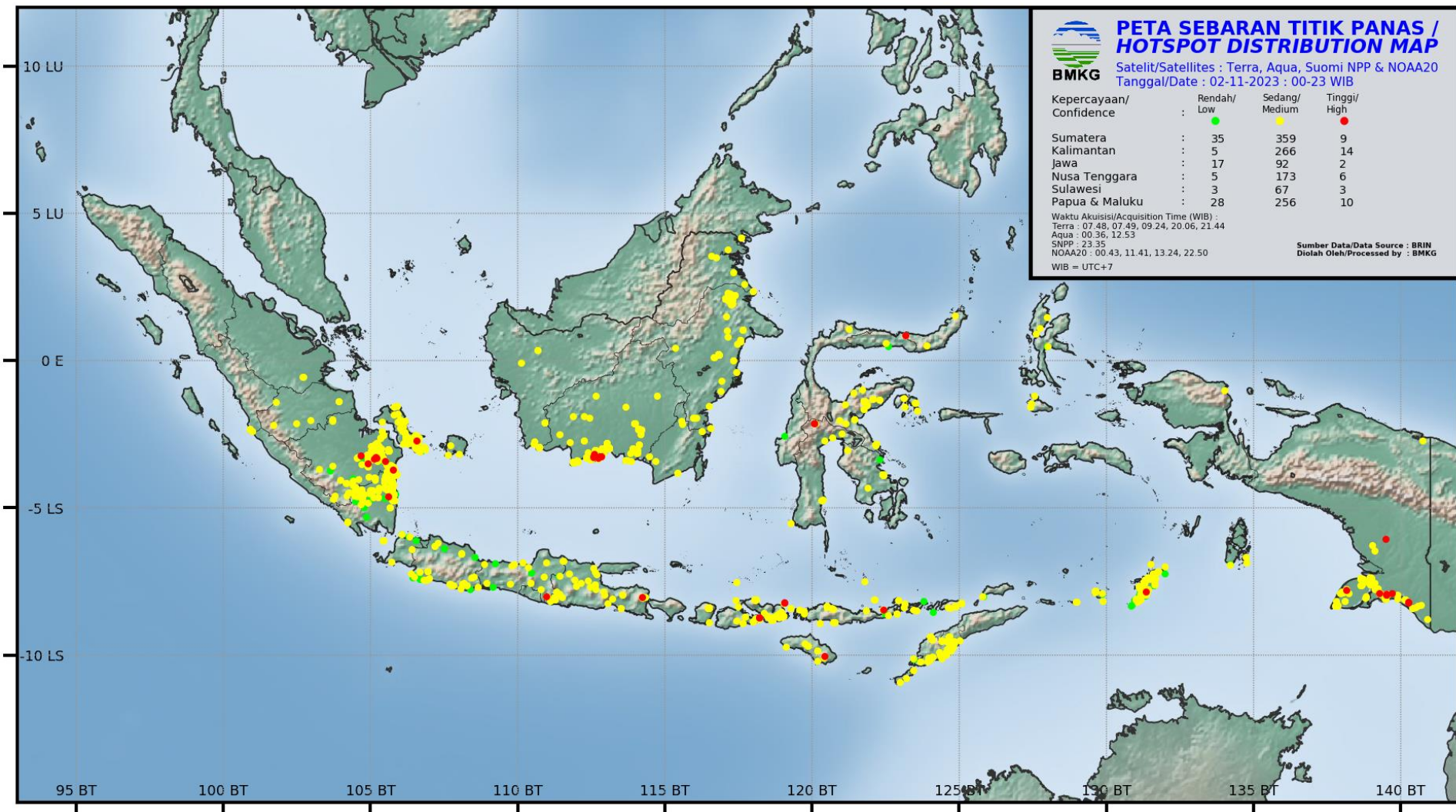

AKUMULASI HOTSPOT DI KALIMANTAN TENGAH

TANGGAL 02 NOVEMBER 2023

Kabupaten/Kota	2023
BARITO SELATAN	0
BARITO TIMUR	0
BARITO UTARA	1
GUNUNG MAS	1
KAPUAS	0
KATINGAN	1
KOTAWARINGIN BARAT	6
KOTAWARINGIN TIMUR	39
LAMANDAU	0
MURUNG RAYA	0
PALANGKARAYA	0
PULANG PISAU	59
SERUYAN	84
SUKAMARA	0
Jumlah	191

CITRA SEBARAN ASAP WILAYAH INDONESIA

2 NOVEMBER 2023 PUKUL 16.00 WIB

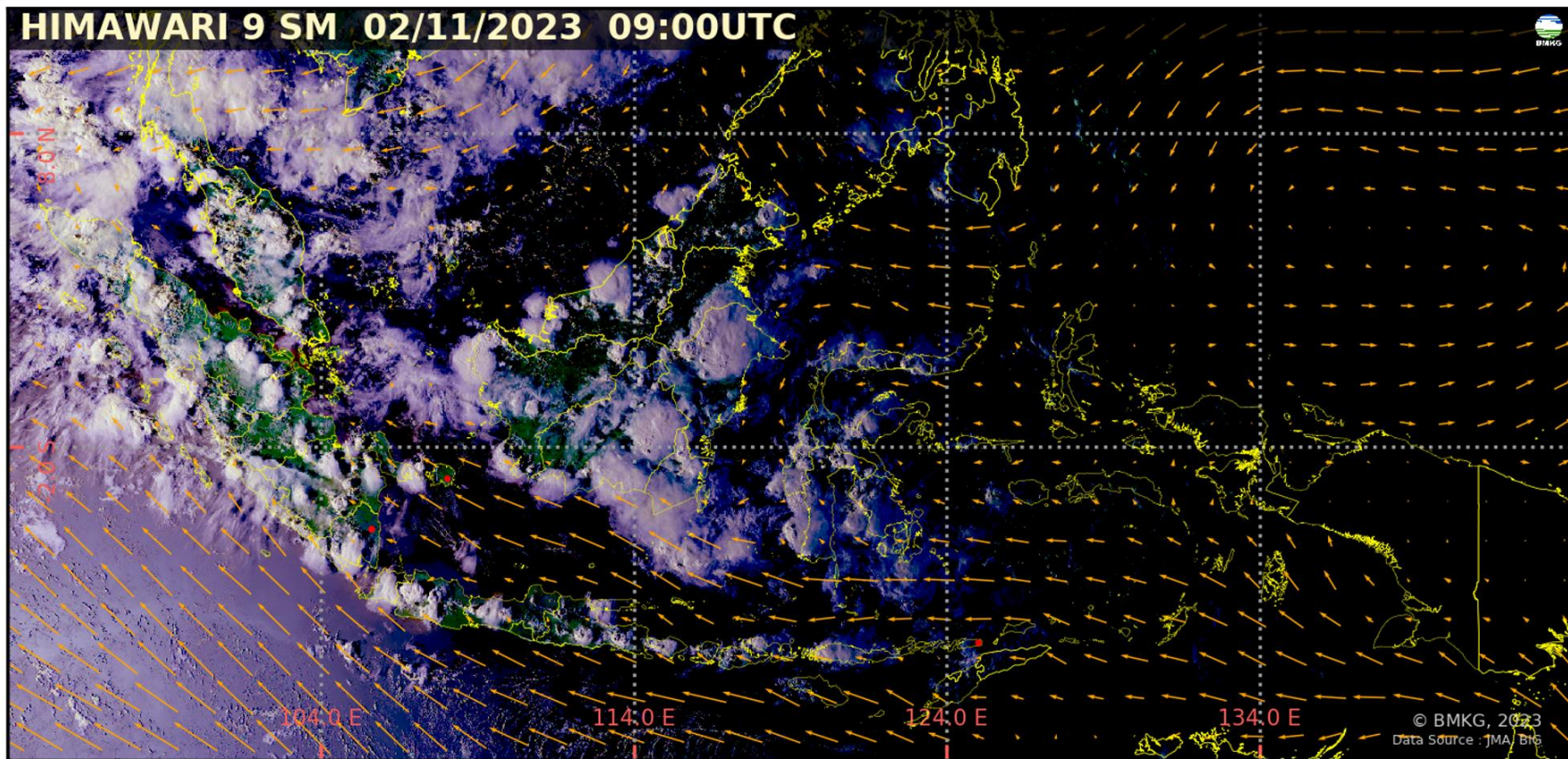

- Tidak terdeteksi asap di wilayah Indonesia.
- Arah angin di Indonesia pada umumnya bertiup dari Tenggara ke Barat.

Legenda :

Arah dan kec. angin

- ← 5 knots
- ← 10 knots
- ← 15 knots
- ← 20 knots

 wilayah sebaran asap

 Titik Panas
(Geohotspot)

CITRA RADAR AKUMULASI HUJAN 24 JAM TERAKHIR

Data Loader

Radar Site
Palangkaraya

Runway (Optional)
VIII

Time Option
☒ Latest ☐ Last One Hour

Products
(Mosaic) PAC24H

Storm
☒ None ☐ SSA ☐ TITAN

Time UTC : 2023-11-03 02:00 UTC

Time Local : 2023-11-03 09:00 WIB

Rain Accumulation (mm) :

0.1 1 2 5 7 9 10 12 15 20 50 100

Time Slider :

Load Data Prev Next

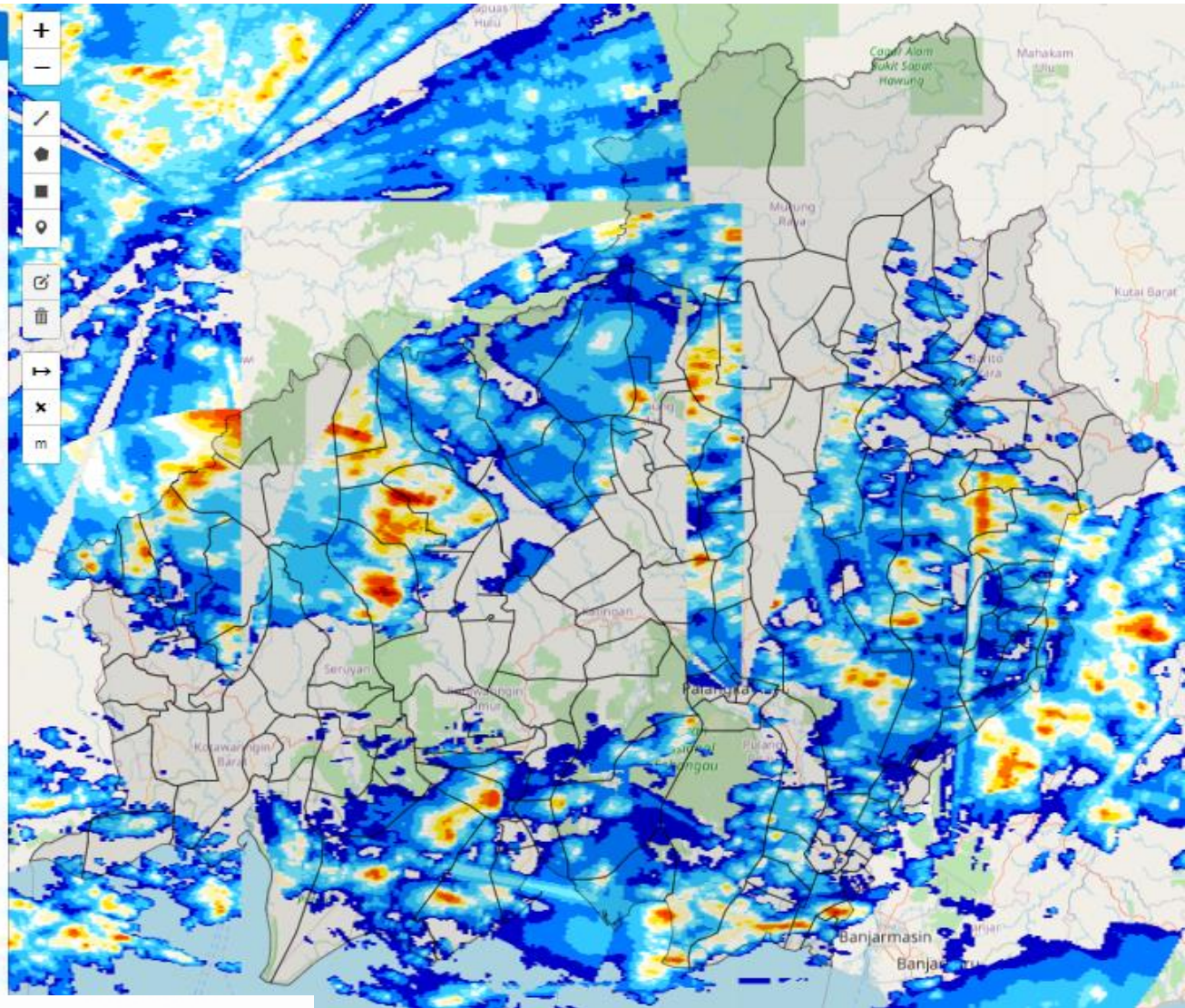

Rain Accumulation (mm) :

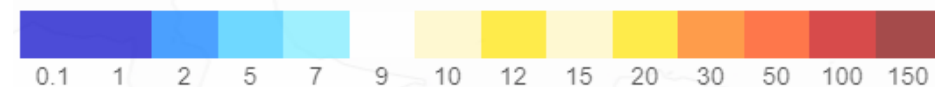

CITRA RADAR KALIMANTAN TENGAH

JAM 09.10 WIB

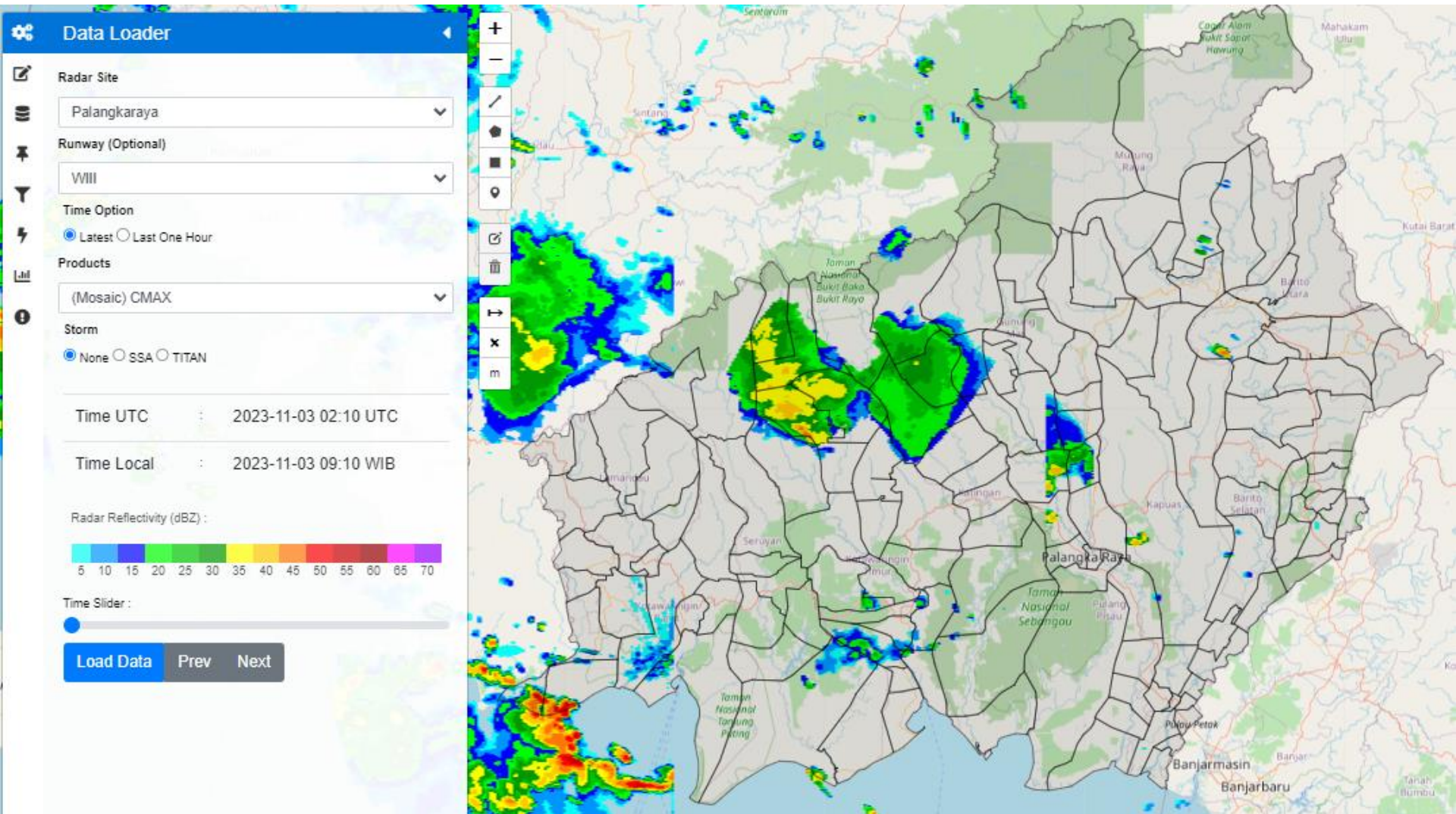

CITRA SATELIT KALIMANTAN TENGAH

JAM 09.10 WIB

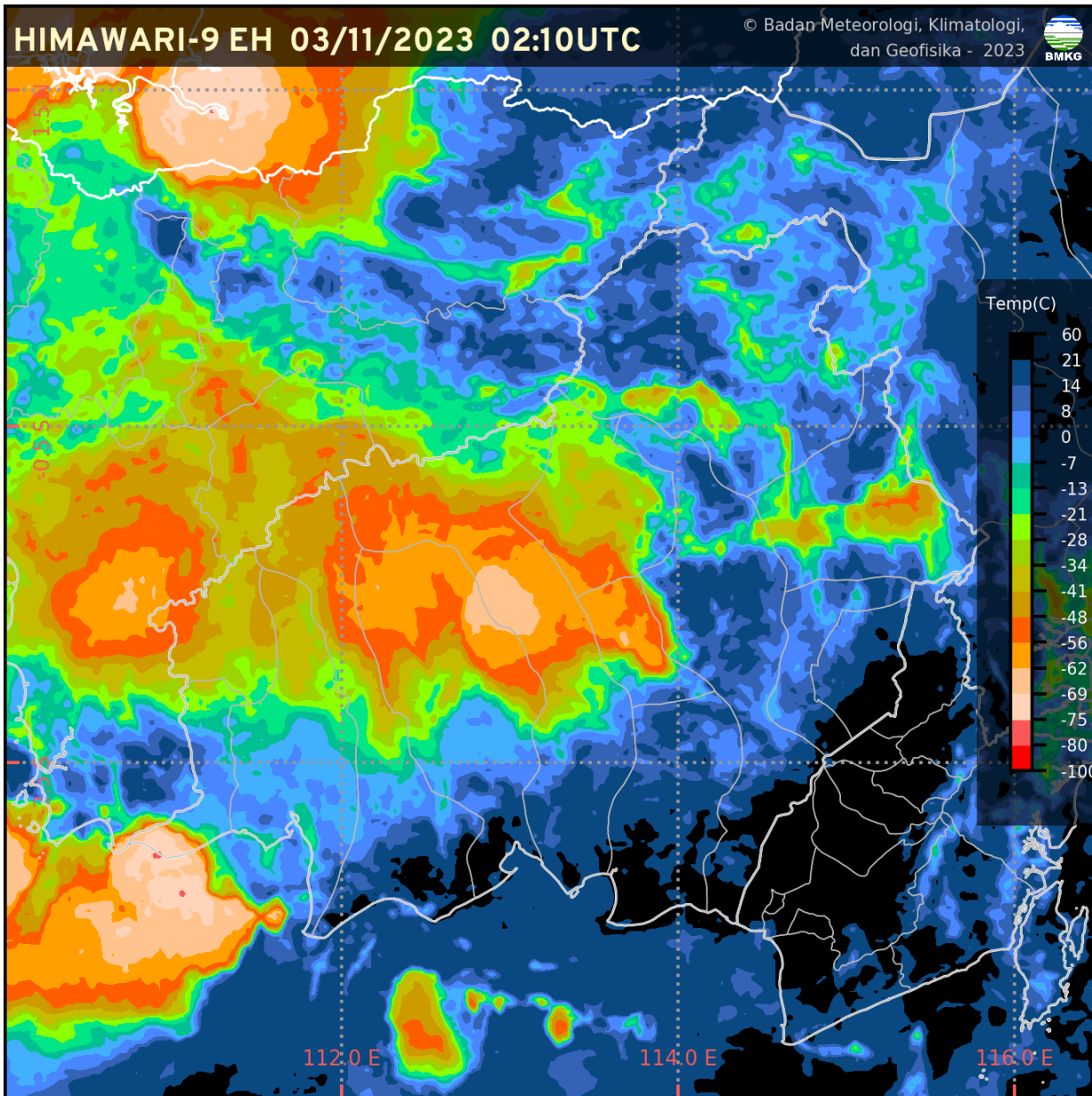

CURAH HUJAN KALTENG

CURAH HUJAN HARIAN UPT BMKG PROVINSI KALIMANTAN TENGAH
BULAN FEBRUARI 2023

TGL	PALANGKA RAYA	PANGKALAN BUN	SAMPIT	BUNTOK	MUARA TEWEH
1	0.0	37.2	5.5	0.0	0.0
2	0.0	13.2	1.0	0.0	0.0
3	TTU	0.0	0.0	0.0	0.3
4					
5					
6					
7					
8					
9					
10					
11					
12					
13					
14					
15					
16					
17					
18					
19					
20					
21					
22					
23					
24					
25					
26					
27					
28					
29					
30					
31					
JUMLAH	0	50.4	6.5	0	0.3



KONDISI CUACA KALIMANTAN TENGAH JAM

JAM 09.00 WIB

DATA	BMKG Palangka Raya	BMKG Pangkalan Bun	BMKG Sampit	BMKG Buntok	BMKG Muara Teweh
Arah Angin	Utara	Timur Laut	Utara	Timur Laut	Timur
Kecepatan Angin	10 Km/jam	10 km/jam	6 km/jam	8 Km/jam	6 Km/jam
Cuaca	Berawan	Asap	Berawan	Berawan	Berawan
Jarak Pandang	10 km	4 km	7 km	10 km	7 km

Informasi Konsentrasi Partikulat (PM 2.5)

JAM 08.00 WIB

Konsentrasi Partikulat PM2.5 di PALANGKARAYA

Tanggal: 03 11 2023

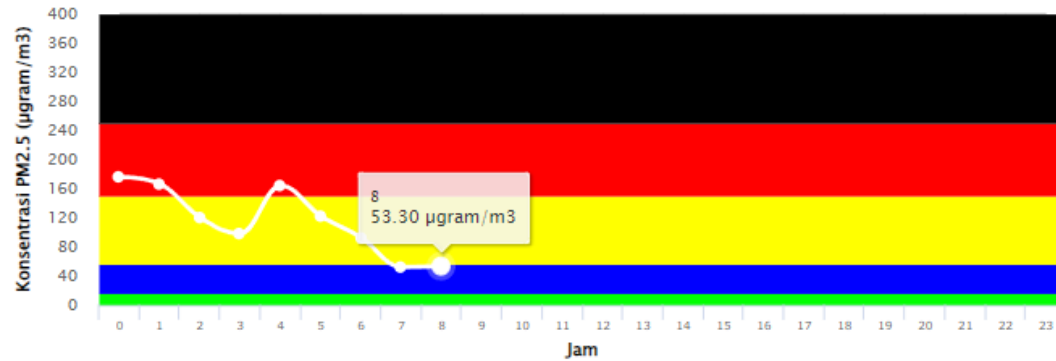

Konsentrasi Partikulat PM2.5 di PANGKALANBUN

Tanggal: 03 11 2023

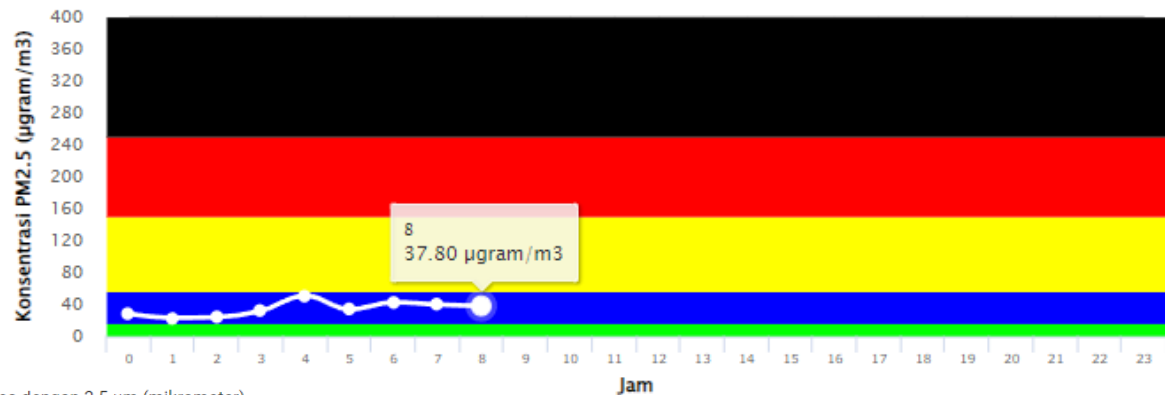

Particulate Matter (PM_{2.5}) adalah partikel udara yang berukuran lebih kecil dari atau sama dengan 2.5 µm (mikrometer).

Pengukuran konsentrasi PM_{2.5} menggunakan metode penyinaran sinar Beta (Beta Attenuation Monitoring) dengan satuan mikrogram per meter kubik (µg/m³).

Pemantauan PM_{2.5} yang dilakukan oleh BMKG ini baru dimulai sejak tahun 2020.

Keterangan:

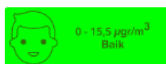

ANALISIS DAN PRAKIRAAN ANGIN

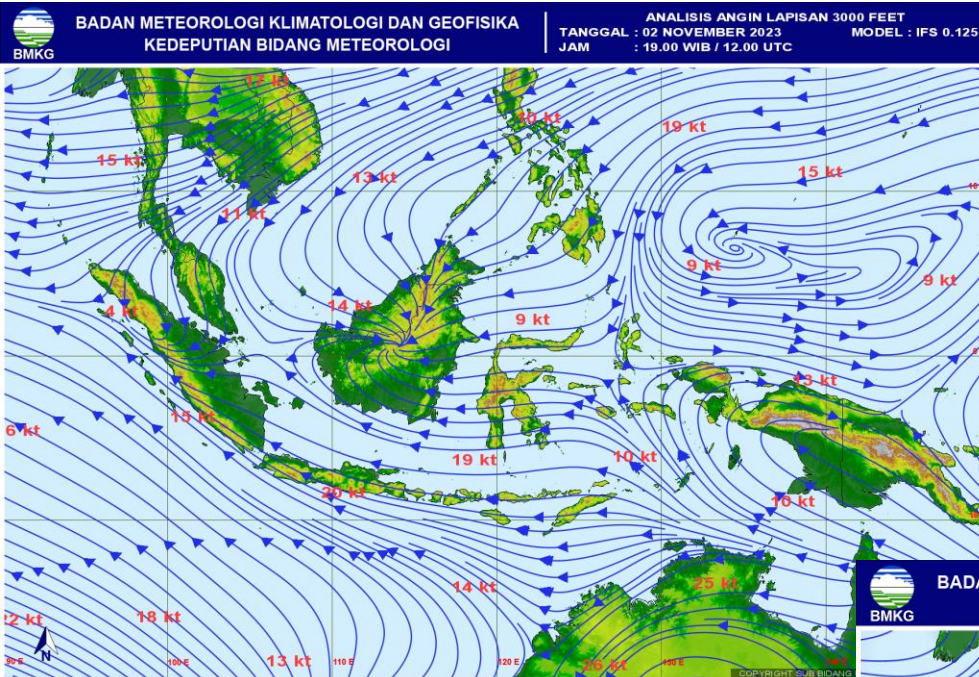

← ANALISIS ANGIN
JAM 19.00 WIB

PRAKIRAAN ANGIN
HARI INI

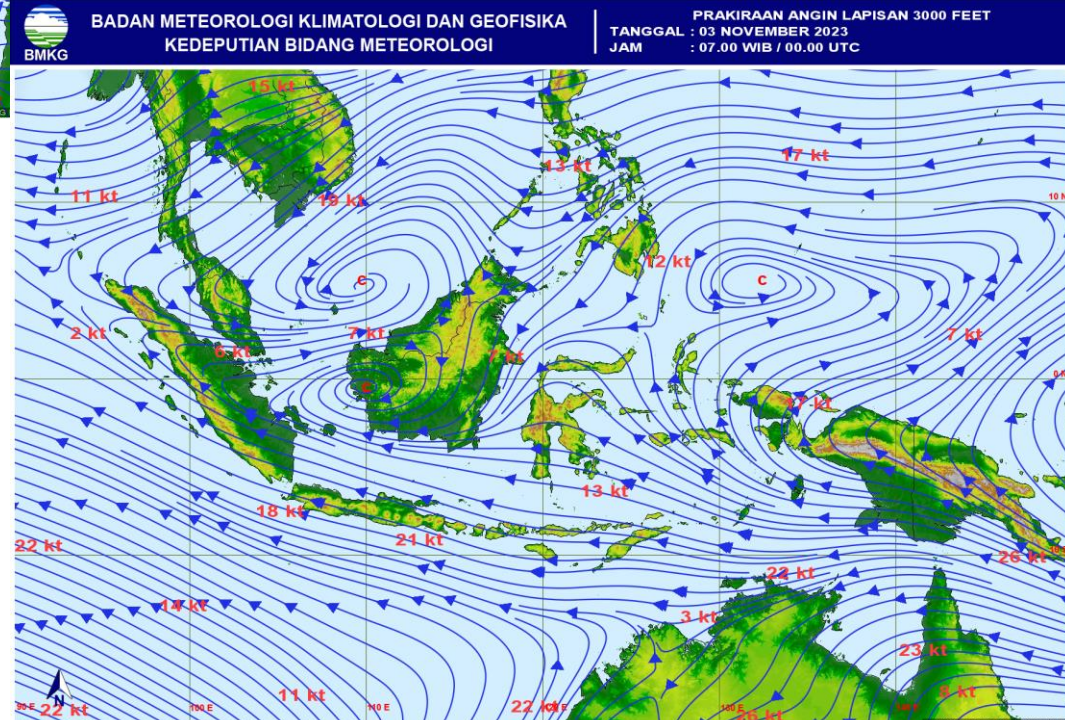

POTENSI KEMUDAHAN TERJADINYA KEBAKARAN HUTAN DAN LAHAN (FFMC DAN FWI) HARI INI

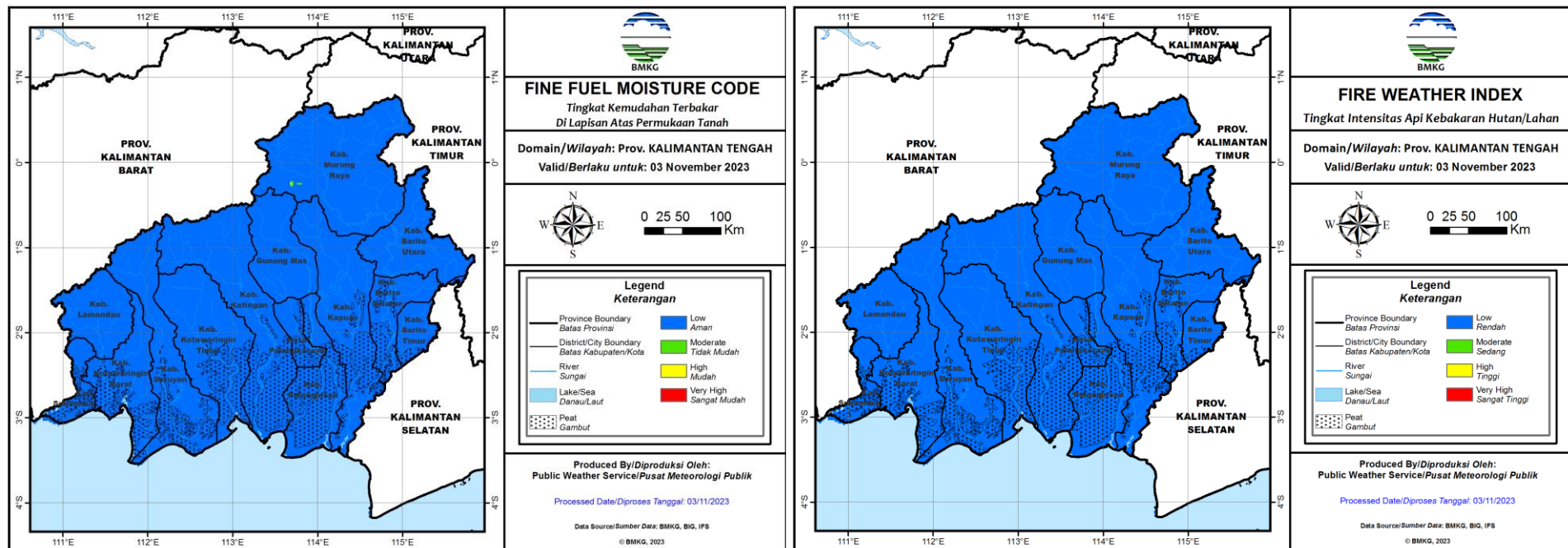

Fine Fuel Moisture Code (FFMC)

- FFMC menunjukkan tingkat potensi kemudahan terjadinya kebakaran ditinjau dari parameter cuaca pada bahan-bahan ringan mudah terbakar di lapisan atas permukaan tanah.
- Mewakili tingkat kekeringan bahan-bahan ringan mudah terbakar (seperti humus permukaan, sampah dedaunan kering, alang-alang, dan bahan ringan lain) yang biasanya menutupi lantai hutan pada kedalaman 1-2 cm.

Warna	Rentang	Deskripsi
Biru	0 - 72	Alang-alang dan dedaunan yang biasanya menutupi lantai hutan dalam kondisi basah dan sulit terbakar
Hijau	73 - 77	Alang-alang dan dedaunan yang biasanya menutupi lantai hutan dalam kondisi lembab dan cukup sulit terbakar
Kuning	78 - 82	Alang-alang dan dedaunan yang biasanya menutupi lantai hutan dalam kondisi kering dan mudah terbakar
Merah	>82	Alang-alang dan dedaunan yang biasanya menutupi lantai hutan dalam kondisi sangat kering dan sangat mudah terbakar

Fire Weather Index (FWI)

- FWI menunjukan besarnya intensitas api jika terjadi kebakaran hutan.
- Sangat dipengaruhi nilai ISI dan BUI

Warna	Rentang	Deskripsi
Biru	0 - 1	Intensitas api pada kategori rendah. Api mudah dikendalikan, cenderung akan padam dengan sendirinya.
Hijau	2 - 6	Intensitas api pada kategori sedang. Api relatif masih cukup mudah dikendalikan.
Kuning	7 - 13	Intensitas api pada kategori tinggi. Api sulit dikendalikan.
Merah	>13	Intensitas api pada kategori sangat tinggi. Api sangat sulit dikendalikan.

POTENSI HUJAN HARI INI



Prediksi Curah Hujan Harian

Referensi Model : IFS 0.125 [+12~+36]

Data Awal: Kam 02 November 2023 12 UTC ^(mm_{hari})

Berlaku: Jumat 03 November 2023

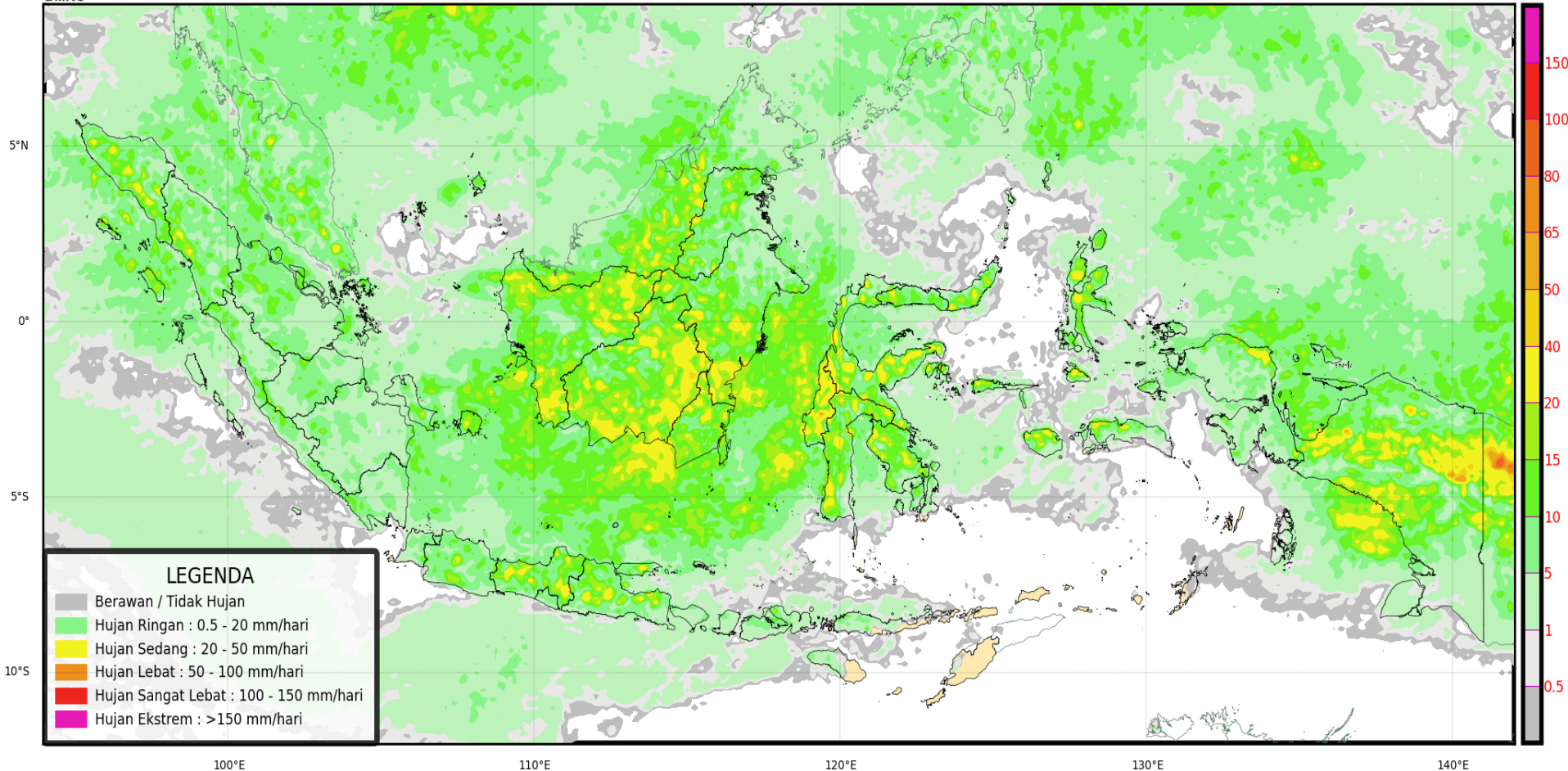

PRAKIRAAN CUACA KALIMANTAN TENGAH HARI INI



Peringatan Dini:

Waspada potensi hujan intensitas sedang hingga lebat yang dapat disertai petir/kilat dan angin kencang di sebagian besar wilayah Kalimantan Tengah.

Waspada dan berhati-hati terhadap dampak bencana yang ditimbulkan seperti genangan air, banjir, tanah longsor, dan pohon tumbang.



TERIMA KASIH

Koordinator Kalimantan Tengah - Stasiun Meteorologi Palangka Raya

Kantor Administrasi : Jl. A Donis Samad – Palangka Raya

**Kantor Operasional : Jl. A Donis Samad (samping Tower ATC Bandara) –
Palangka Raya**

Hp/Whatsapp. 0821-5409-6727

Email : bmgkalteng@yahoo.co.id

Instagram: bmgkalteng

Informasi BMKG Kalteng saat ini sudah tersedia di website :

<http://kalteng.bmkg.go.id/home/>