

II. REKAPITULASI TITIK HOTSPOT, ISPU, KEJADIAN DAN LUAS KARHUTLA DI KOTA PALANGKA RAYA

A. Infografis

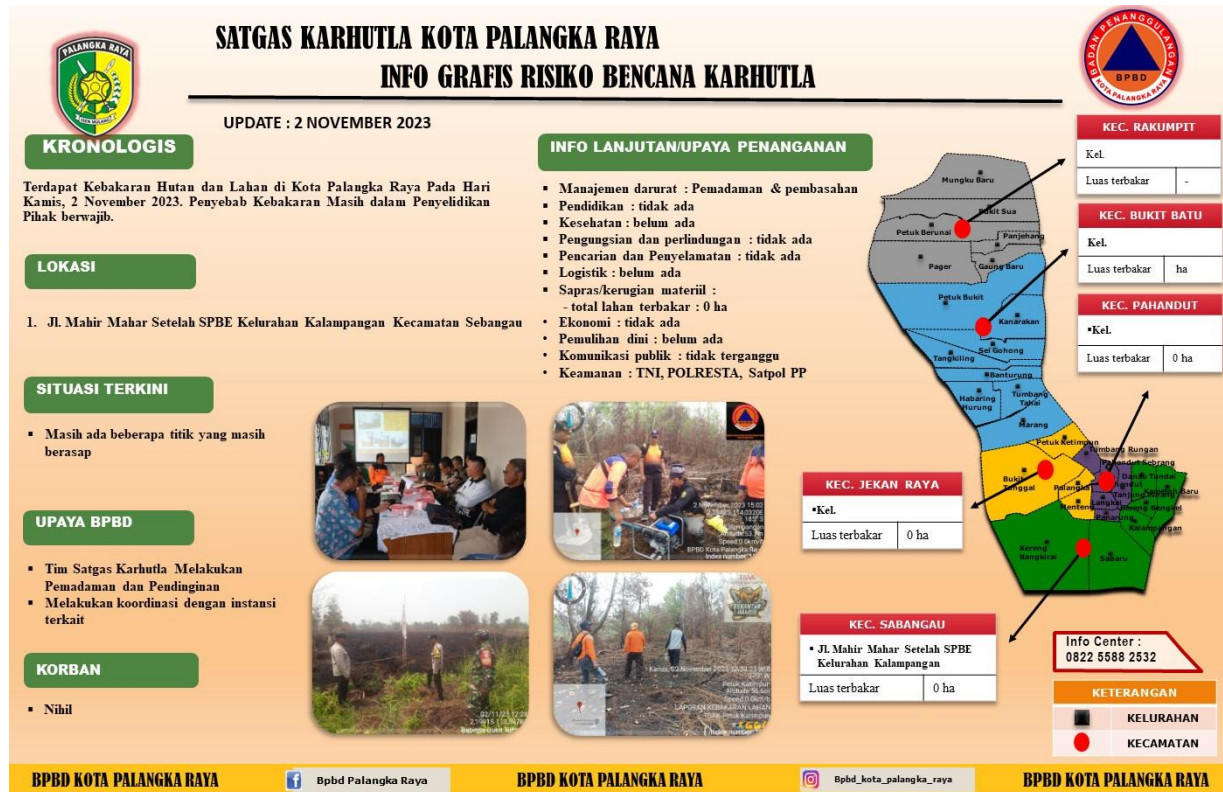

BPBD KOTA PALANGKA RAYA

 Bpbd Palangka Raya

BPBD KOTA PALANGKA RAYA

 Bpbd_kota_palangka_raya

BPBD KOTA PALANGKA RAYA

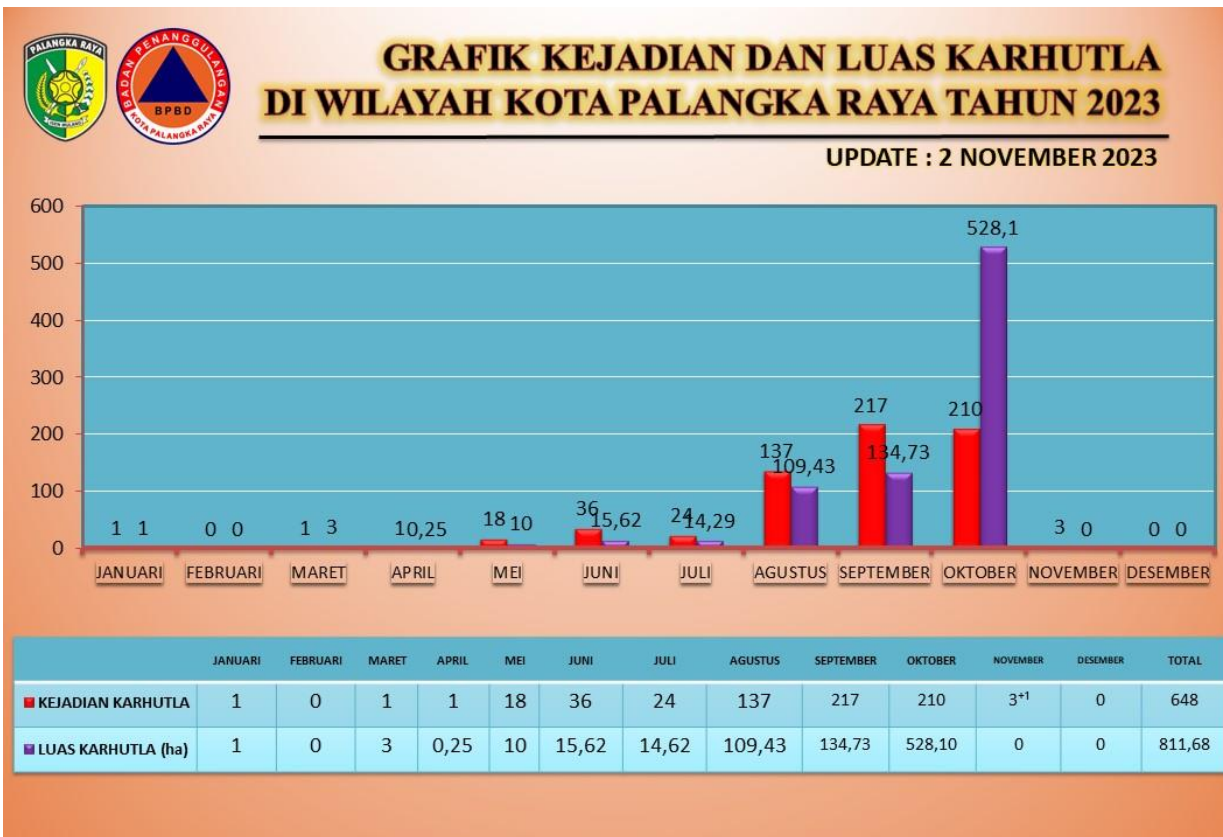



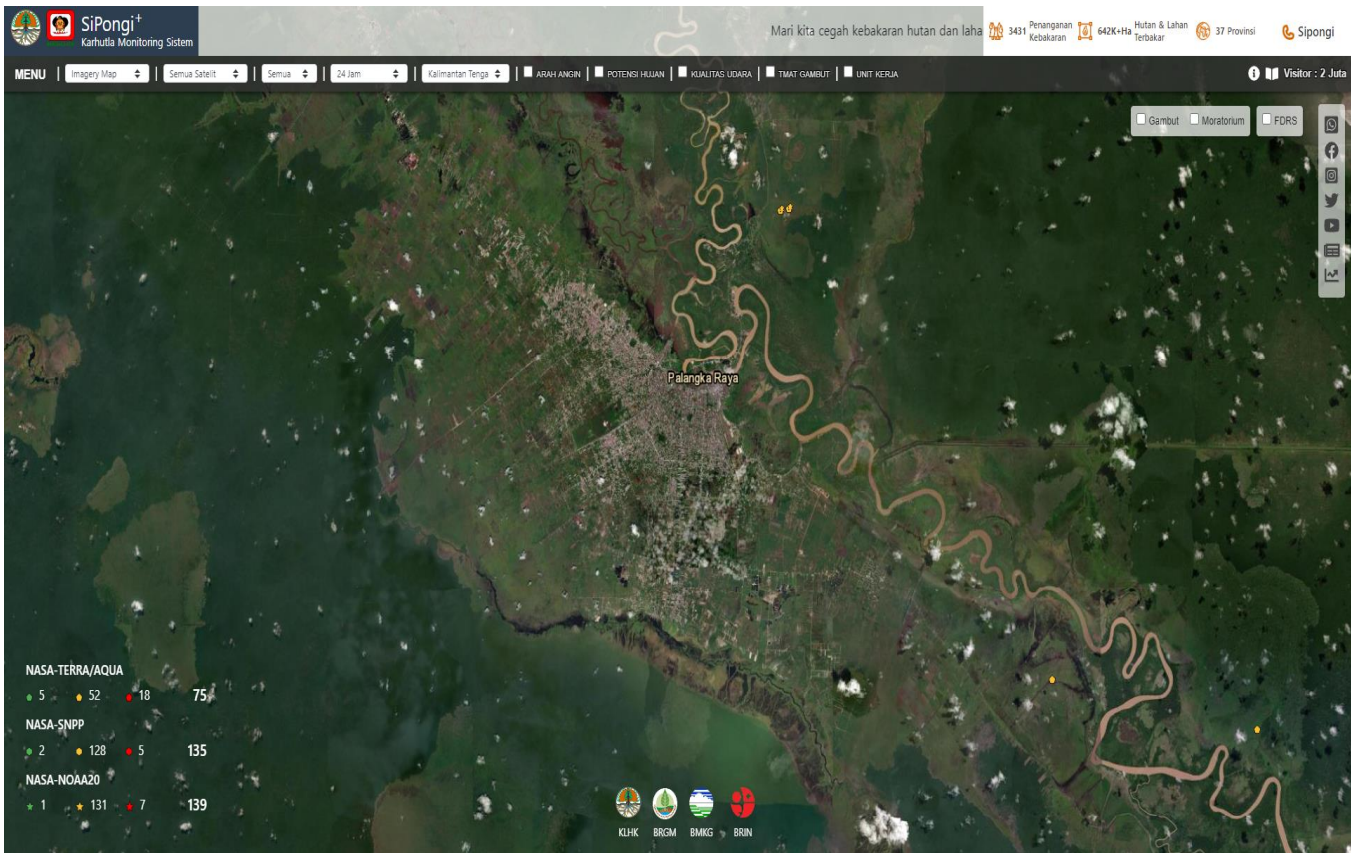
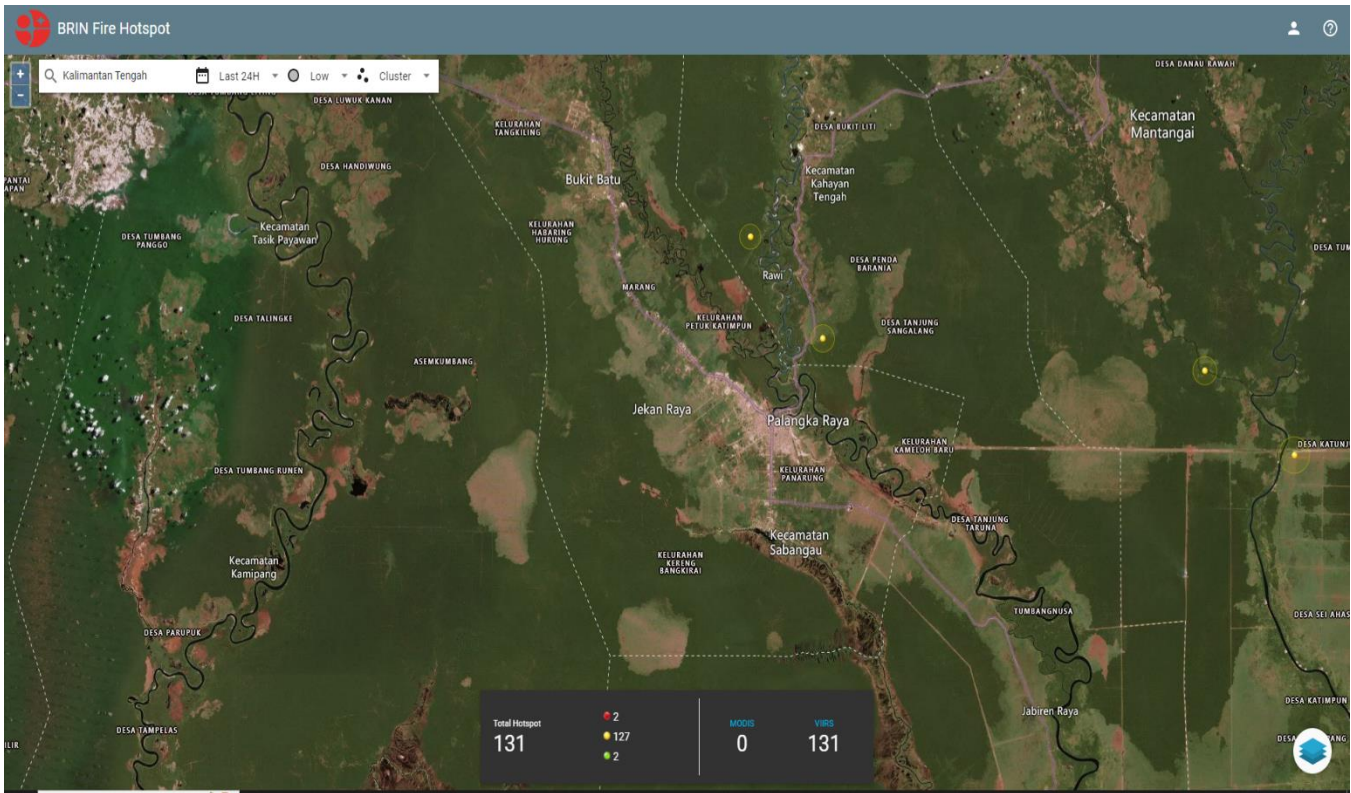

B. Citra Setelit Titik Hotspot



C. ISPU (Indeks Standar Pencemaran Udara) di Kota Palangka Raya



	BAIK (0 - 50) Tingkat kualitas udara yang sangat baik, tidak memberikan efek negatif terhadap manusia, hewan, tumbuhan <ul style="list-style-type: none">Sangat baik melakukan kegiatan di luar
	SEDANG (51 - 100) Tingkat kualitas udara masih dapat diterima pada kesehatan manusia, hewan dan tumbuhan <ul style="list-style-type: none">Kurangi aktivitas fisik yang terlalu lama atau berat
	TIDAK SEHAT (101 - 200) Tingkat kualitas udara yang bersifat merugikan pada manusia, hewan dan tumbuhan <ul style="list-style-type: none">Kurangi aktivitas fisik yang terlalu lama atau berat
	SANGAT TIDAK SEHAT (201 - 300) Tingkat kualitas udara yang dapat meningkatkan resiko kesehatan pada sejumlah segmen populasi yang terpapar <ul style="list-style-type: none">Hindari semua aktivitas di luar. Perbanyak aktivitas di dalam ruangan atau lakukan penjadwalan ulang pada waktu dengan kualitas udara yang baik
	BERBAHAYA (≥ 301) Tingkat kualitas udara yang dapat merugikan kesehatan serius pada populasi dan perlu penanganan cepat <ul style="list-style-type: none">Tetap di dalam ruangan dan hanya melakukan sedikit aktivitas

D. Tabel Harian Hotspot, Kejadian dan Luas Karhutla, selama 24 jam

No.	KECAMATAN	AQUA/ TERRA ,NOAA ,SNPP	CONFIDENCE %			KEJADIAN (X)	LUAS KARHUTLA (Ha)
			L	M	H		
1	PAHANDUT						
	Kel. Pahandut						
	Kel. Langkai						
	Kel. Panarung						
	Kel. Tanjung Pinang						
	Kel. Pahandut Seberang						
	Kel. Tumbang Rungan						
2	JEKANRAYA						
	Kel. Menteng						
	Kel. Palangka						
	Kel. Bukit Tunggal						
	Kel. Petuk Katimpun						
3	SABANGAU						
	Kel. Kereng Bangkirai						
	Kel. Sabaru						
	Kel. Kalampangan					1	
	Kel. Kameloh Baru						
	Kel. Danau Tundai						
	Kel. Bereng Bengkel						
4	BUKIT BATU						
	Kel. Marang						
	Kel. Tumbang Tahai						
	Kel. Banturung						
	Kel. Tangkiling						
	Kel. Sei Gohong						
	Kel. Kanarakan						
	Kel. Habaring Hurung						
5	RAKUMPIT						
	Kel. Petuk Bukit						
	Kel. Pager						
	Kel. Panjehang						
	Kel. Gaung Baru						
	Kel. Petuk Barunai						
	Kel. Mungku Baru						
	Kel. Bukitsua						
JUMLAH						1	0 ha

* **Low** : $\leq 29\%$, **Medium** : $30\% \leq C(\%) \leq 79\%$, **High** : $C(\%)$

* *Perbaikan data*

E. Data Sebaran Hotspot Aqua/Terra, Noaa, Snpp Mulai 1 Januari s/d 2 November 2023

No	KECAMATAN	BULAN												TOTAL HOTSPOT
		1	2	3	4	5	6	7	8	9	10	11	12	
1	PAHANDUT													
	Kel. Pahandut													
	Kel. Langkai							1	1	3	1			6
	Kel. Panarung					1	4	4	8	7	2			26
	Kel. Pahandut Seberang													
	Kel. Tumbang Rungan													
	Kel. Tanjung Pinang					1	4	2	8	6	9			30
2	JEKAN RAYA													
	Kel. Menteng						1		22	12	3			40
	Kel. Palangka				1		1	1	4	14	2			23
	Kel. Bukit Tunggal	1				5	5	4	29	38	43			126
	Kel. Petuk Katimpun					7	4	2	40	48	37			133
3	SABANGAU													
	Kel. Kereng Bangkirai						1	4	7	23	31			66
	Kel. Sabaru					1	4	3	7	19	8			41
	Kel. Kalampangan			1		1	8	1	11	49	57			126
	Kel. Kameloh Baru							1		11	8			20
	Kel. Danau Tundai									16	2			18
	Kel. Bereng Bengkel						3		5	16	9			33
4	BUKIT BATU													
	Kel. Marang					1		1						2
	Kel. Tumbang Tahai								1					1
	Kel. Banturung													
	Kel. Tangkiling					1	1							2
	Kel. Sei Gohong									10	10			20
	Kel. Kanarakan													
	Kel. Habaring Hurung									6	8			14
5	RAKUMPIT													
	Kel. Petuk Bukit										4			4
	Kel. Pager													
	Kel. Panjehang													
	Kel. Gaung Baru									1				1
	Kel. Petuk Barunai													
	Kel. Mungku Baru													
	Kel. Bukitsua									1				1
	Jumlah	1		1	1	18	36	24	143	324	213			768

F. Data Kejadian Kebakaran Hutan dan Lahan Mulai 1 Januari s/d 2 November 2023

No	KECAMATAN	BULAN												KEJADIAN (X)
		1	2	3	4	5	6	7	8	9	10	11	12	
1	PAHANDUT													
	Kel. Pahandut													
	Kel. Langkai							1	1	2	4			8
	Kel. Panarung					1	4	4	9	9	5			32
	Kel. Pahandut Seberang													
	Kel. Tumbang Rungan													
	Kel. Tanjung Pinang					1	4	2	7	15	23			53
2	JEKANRAYA													
	Kel. Menteng						1		22	16	13			52
	Kel. Palangka				1		1	1	4	16	6			29
	Kel. Bukit Tunggal	1				5	5	4	29	46	42			132
	Kel. Petuk Katimpun					7	4	2	40	26	28			107
3	SABANGAU													
	Kel. Kereng Bangkirai						1	4	6	15	26			52
	Kel. Sabaru					1	4	3	4	24	18			54
	Kel. Kalampangan			1		1	8	1	9	47	41			118
	Kel. Kameloh Baru							1		1	2			4
	Kel. Danau Tundai													
	Kel. Bereng Bengkel						3		5		1			9
4	BUKIT BATU													
	Kel. Marang					1		1						2
	Kel. Tumbang Tahai								1					1
	Kel. Banturung													
	Kel. Tangkiling					1	1							2
	Kel. Sei Gohong													
	Kel. Kanarakan													
	Kel. Habaring Hurung										1			1
5	RAKUMPIT													
	Kel. Petuk Bukit													
	Kel. Pager													
	Kel. Panjehang													
	Kel. Gaung Baru													
	Kel. Petuk Barunai													
	Kel. Mungku Baru													
	Kel. Bukitsua													
	Jumlah	1		1	1	18	36	24	137	217	213			648

G. Data Luas Kebakaran Hutan dan Lahan Mulai 1 Januari s/d 2 November 2023

No	KECAMATAN	BULAN												LUAS (Ha)	
		1	2	3	4	5	6	7	8	9	10	11	12		
1	PAHANDUT														
	Kel. Pahandut														
	Kel. Langkai							0,01	0,01	0,68				0,70	
	Kel. Panarung					0,25	0,24	0,77	3,70	1,57	3,59			10,12	
	Kel. Pahandut Seberang														
	Kel. Tumbang Rungan														
	Kel. Tanjung Pinang					1,25	1,14	0,26	7,57	1,87	16,94			29,03	
2	JEKANRAYA														
	Kel. Menteng						0,37		4,52	6,11	10,89			21,90	
	Kel. Palangka				0,25		0,06	0,03	0,53	24,99	1,61			27,47	
	Kel. Bukit Tunggal	1				1,50	0,86	0,67	12,51	9,8	63,18			88,16	
	Kel. Petuk Katimpun					5,75	0,76	0,10	65,22	32,04	309,77			413,08	
3	SABANGAU														
	Kel. Kereng Bangkirai						0.35	1,67	8,49	12,03	45,92			68,11	
	Kel. Sabaru					0,25	6,25	5,47	2,33	25,96	13,66			53,92	
	Kel. Kalampangan			3		0,25	3,88	0,28	3,62	17,83	56,21			85,07	
	Kel. Kameloh Baru							5						5	
	Kel. Danau Tundai														
	Kel. Bereng Bengkel						1,44		1,72		2			5,16	
4	BUKIT BATU														
	Kel. Marang					0,25		0,03						0,28	
	Kel. Tumbang Tahai								0,09					0,09	
	Kel. Banturung								1					1	
	Kel. Tangkiling					0,50	0,50							1	
	Kel. Sei Gohong														
	Kel. Kanarakan														
	Kel. Habaring Hurung										1,19			1,19	
5	RAKUMPIT														
	Kel. Petuk Bukit														
	Kel. Pager														
	Kel. Panjehang														
	Kel. Gaung Baru														
	Kel. Petuk Barunai														
	Kel. Mungku Baru														
	Kel. Bukitsua														
	GRAND TOTAL	1		3	0,25	10	15,50	14,29	110,31	134,23	528,10			811,68 ha	

III. SISTEM PERINGATAN KEBAKARAN HUTAN LAHAN DAN PRAKIRAAN ARAH ANGIN

- Peta Potensi Kemudahan Terjadinya dan Tingkat Kesulitan Pengendalian Kebakaran.
- Ditinjau dari Analisa Parameter Cuaca (FFMC) untuk satu hari ini dan tanggal 2 November 2023

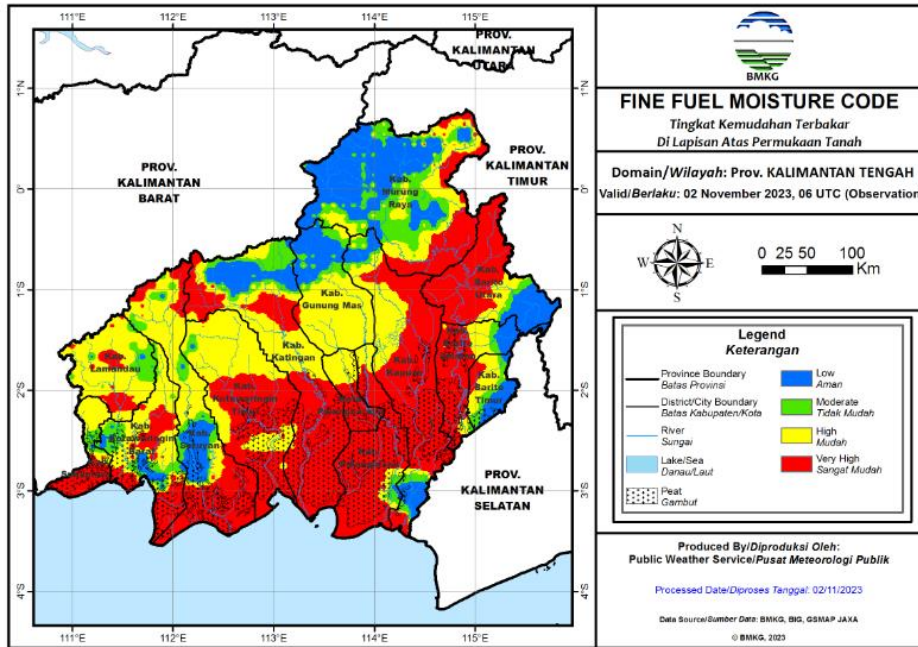

Duff Moisture Code (DMC)

- DMC menunjukkan tingkat potensi kemudahan terjadinya kebakaran ditinjau dari parameter cuaca pada bahan organik di lapisan menengah permukaan tanah dan bahan-bahan kayu ringan (ranting-ranting kecil, semak belukar berkayu) di permukaan tanah.
- Mewakili tingkat kekeringan lapisan tanah organik atau bahan kurang padat lain pada kedalaman 5-10 cm dan bahan-bahan kayu ringan (ranting-ranting kecil, semak belukar berkayu) di permukaan tanah.



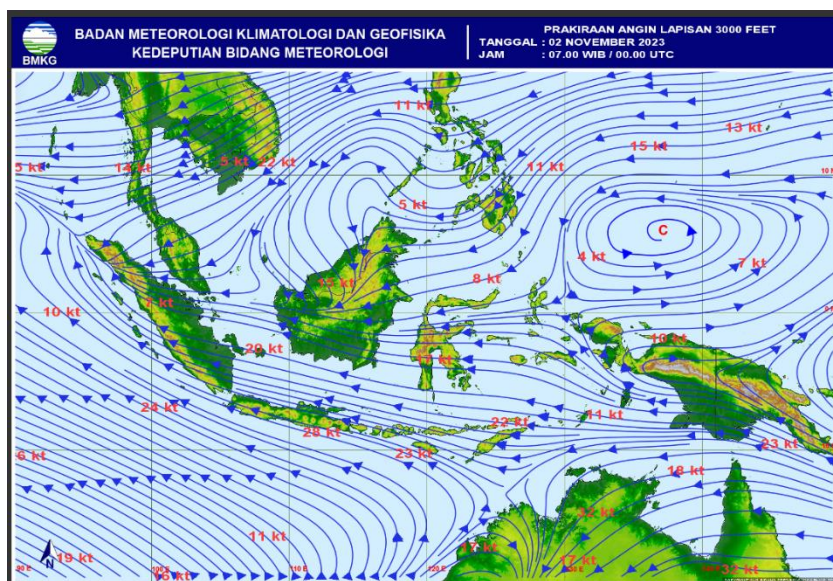

Warna	Rentang	Deskripsi
Biru	0 - 4	Bahan organik di lapisan menengah permukaan tanah dalam keadaan basah
Hijau	5 - 14	Bahan organik di lapisan menengah permukaan tanah dalam keadaan lembab
Kuning	15 - 29	Bahan organik di lapisan menengah permukaan tanah dalam keadaan kering
Merah	>29	Bahan organik di lapisan menengah permukaan tanah dalam keadaan sangat kering



IV. STATUS TANGGAP DARURAT KARHUTLA



Keputusan Walikota Palangka Raya nomor : 188.45/355/2023 tentang Penetapan Perpanjangan Status Transisi Pemulihan Tanggap Darurat Bencana Kebakaran Hutan dan Lahan di Wilayah Kota Palangka Raya tahun 2023 tanggal 23 Oktober 2023.

V. KEJADIAN KARHUTLA KOTA PALANGKA RAYA

NO.	KEGIATAN	HASIL		DOKUMENTASI
		LUAS TERBAKAR (ha)	KEJADIAN (X)	
1	<p>Kamis, 2 November 2023 Pukul : 10.00 WIB</p> <p>Rapat Evaluasi Kegiatan Status Transisi Pemulihan Tanggap Darurat Bencana Karhutla di Wilayah Kota Palangka Raya di Kantor BPBD Kota Palangka Raya</p> <p>= Pimpinan Rapat : • Bapak Berlianto, S.E., M.E</p> <p>di Kantor BPBD Kota Palangka Raya.</p>	-	-	   

<p>2</p>	<p>Hari : Kamis Tanggal : 2 November 2023</p> <p>1. Laporan diterima : 2. Lokasi Karhutla 2,2842S 114,0320E 185° S - Jalan : Trans kalimantan tengah - kalimantan selatan (setelah SPBE) - Kelurahan : Kelampangan - Kecamatan : Sabangau</p> <p>3. Luas Area yang Terbakar : Pemadaman Lanjutan</p> <p>4. Jenis lahan : Gambut (pakis - pakisan, semak belukar, ilalang)</p> <p>5. Sumber air : Sumur bor</p> <p>6. Kondisi terupdate : masih berasap dan belum tuntas</p> <p>7. Waktu Pemadaman - Mulai Pemadaman : 14.36 Wib - Selesai Pemadaman : 16.22 Wib</p> <p>8. Sumber Informasi : patroli satgas karhutla Kota Palangka Raya</p> <p>9. Personil dan Sarpras - Jumlah personil : BPBD REGU I - Kendaraan roda 4 : 0 Unit - Kendaraan roda 2 : 0 Unit - Mesin portable : 1 Unit - Selang : 9 Roll - Peralatan lainnya : HT 4 Buah</p> <p>10. Tim lain yang ikut terlibat : - ibu lurah kalampangan - Babinsa Kalampangan - Babinkamtibmas kalampangan - BPBD provinsi - BPBD kota</p>	<p>- ha</p>	<p>1</p>	
----------	--	-------------	----------	---

VI. LAPORAN KEGIATAN REGU PIKET POSKO PENANGANAN DARURAT BENCANA KARHUTLA KOTA PALANGKA RAYA

NO	KEGIATAN	DOKUMENTASI
1	<p>Hari : Kamis Tanggal : 2 November 2023</p> <p>LAPORAN PATROLI KARHUTLA 2023 Babinsa dan Bhabinkamtibmas Bukit Tunggul Babinsa dan Bhabinkamtibmas Petuk katimpun</p> <p>Patroli Di Jalan Diklat Kelurahan Bukit Tunggul Kecamatan Jekan Raya :</p> <p>- Kondisi Sekitar : Aman Tidak Terlihat Titik Api</p>	 <p>02/11/23 12:27 2.1991S 113.8378E Babinsa Bukit Tunggul</p> <p>02/11/23 12:28 2.1991S 113.8378E Babinsa Bukit Tunggul</p>
2	<p>Hari : Kamis Tanggal : 2 November 2023</p> <p>LAPORAN PATROLI KARHUTLA 2023 TSAK Petuk Katimpun</p> <p>Patroli Di Jalan Karya Hapakat dan Katimpun Permai Kelurahan Petuk Katimpun Kecamatan Jekan Raya</p> <p>- Kondisi Sekitar : Aman Tidak Terlihat Titik Api - Sumber air ada berupa parit</p>	 <p>Kamis, 02 November 2023 12:35:19 WIB 149° SE Petuk Katimpun Altitude: 54.1m Speed: 0.0km/h LAPORAN KEBAKARAN LAHAN TSAK Petuk Katimpun # 6666 Index number: 1272</p> <p>Kamis, 02 November 2023 12:30:28 WIB 296° NW PAL 11 Altitude: 56.2m Speed: 0.8km/h LAPORAN KEBAKARAN LAHAN TSAK Petuk Katimpun # 6666 Index number: 1263</p>
3	<p>Hari : Kamis Tanggal : 2 November 2023</p> <p>LAPORAN PATROLI KARHUTLA 2023 BPK Hiu Putih</p> <p>Patroli Di Jalan Manduhara Kelurahan Kereng Bangkirai Kecamatan Sebangau :</p> <p>- Kondisi Sekitar : Aman Tidak Terlihat Titik Api - Sumber air ada berupa parit</p>	 <p>2 Nov 2023 13:20:03 2.2895544S 113.9073636E 097° E No. 13 Jalan Anggrek Kereng Bangkirai Kecamatan Sebangau Kota Palangka Raya Kalimantan Tengah "HIU PUTIH" Index number: 602</p>



4 Hari : Kamis
Tanggal : 2 November 2023

LAPORAN PATROLI dan SOSIALISASI KARHUTLA 2023
Babinsa Palangka
Bhabinkamtibmas Palangka
TSAK Palangka

Patroli Di Jalan Tingang Ujung Kelurahan Palangka
Kecamatan jekan Raya :

- Kondisi Sekitar : Aman Tidak Terlihat Titik Api
- Melakukan Sosialisasi kepada masyarakat tentang Karhutla



5 Hari : Kamis
Tanggal : 2 November 2023

LAPORAN PATROLI KARHUTLA 2023
BPK Putra Pahandut

Patroli Di Jalan Talawang Raya Kelurahan Panarung
Kecamatan Pahandut :

- Kondisi Sekitar : Aman Tidak Terlihat Titik Api



6	<p>Hari : Kamis Tanggal : 2 November 2023</p> <p>LAPORAN PATROLI KARHUTLA 2023 BPK JRM</p> <p>Patroli Di Jalan Hiu Putih Lanjutan Kelurahan Bukit Tunggal Kecamatan jekan Raya : - Kondisi Sekitar : Aman Tidak Terlihat Titik Api</p>	
7	<p>Hari : Kamis Tanggal : 2 November 2023</p> <p>LAPORAN PATROLI KARHUTLA 2023 BPK Kampung Baru</p> <p>Patroli Di Jalan Soekarno Kelurahan Bukit Tunggal Kecamatan jekan Raya : - Kondisi Sekitar : Aman Tidak Terlihat Titik Api</p>	

VII. LAPORAN SARANA DAN PRASANA KARHUTLA PUSDALOPSKENDARAAN R4 DAN R2

NO.	UNIT	JENIS PERALATAN	JUMLAH	KETERANGAN
1.	Mobil Rescue double Cabin KH.	-	1 unit	Lengkap dan Berfungsi dengan baik
2.	Pick Up L 300 KH. 8945 AW	Kolher Honda GP 160 Selang 2,5 Selang 1,5 Nosel 1,5 Nosel 2,5	1 1 6 roll 10 roll 2 2	Lengkap dan Berfungsi dengan baik
3.	Pick Up Hilux KH. 8015 TW	-	1 unit	Lengkap dan Berfungsi dengan baik

4.	Mobil Mahendra double Cabin KH. 8040 TW	-	1 unit	Lengkap dan Berfungsi dengan baik
5	Truk Tangki KH. 8045 TW	Mesin Honda GX 270 Selang 1,5 inci Nozzle 1,5 inci	1 1 roll 2	Lengkap dan Berfungsi dengan baik
	Mobil Hilux double Cabin KH. 8091 TW	-	1 unit	Lengkap dan Berfungsi dengan baik
6	Sepeda Motor Honda CRF	-	20 unit	Lengkap dan Berfungsi dengan baik

VIII. MESIN DAN LAINNYA

NO.	UNIT	JENIS PERALATAN	JUMLAH	KETERANGAN
1.	Kolher	Portabel Selang 2,5 Nosel 2,5	1 6 2	Lengkap dan Berfungsi dengan baik
2.	Honda GP 160	Portabel Selang 1,5 Nosel 1,5	2 10 2	Lengkap dan Berfungsi dengan baik
3.	Chainsaw		6	Lengkap dan Berfungsi dengan baik
4.	Chainsaw lengan /dahan		1	Lengkap dan Berfungsi dengan baik
5.	Suntik Gambut		2	Lengkap dan Berfungsi dengan baik
6.	Kapak Pulaski		1	Lengkap dan Berfungsi dengan baik

Demikian laporan Harian Posko Penanganan Darurat Bencana Kebakaran Hutan Lahan Kota Palangka Raya.

Alamat : Jl. Badak No. 3 Palangka Raya, Kalimantan Tengah

Kenali Ancamannya, Kurangi Resikonya.

- Sadar Bencana.
- Siaga Bencana.
- Tanggap Bencana.
- Siap Untuk Selamat.
- Bersinergi dalam menghadapi Bencana.

SALAM TANGGUH !

SALAM KEMANUSIAAN !!!

Tanggal : Kamis, 2 November 2023
Waktu : 24 Jam

Plt. Kepala Pelaksana Badan Penanggulangan Bencana Daerah
Kota Palangka Raya

BERLIANTO, S.E., M.E.
Pembina Tingkat I (IV/b)
NIP. 19750215 200312 1 005