

Cepat, Tepat, Akurat, Luas, dan Mudah Dipahami

II. REKAPITULASI TITIK HOTSPOT, KEJADIAN, LUAS KARHUTLA, DAN REKAP PENCEGAHAN BENCANA DI KOTA PALANGKA RAYA

A. Infografis

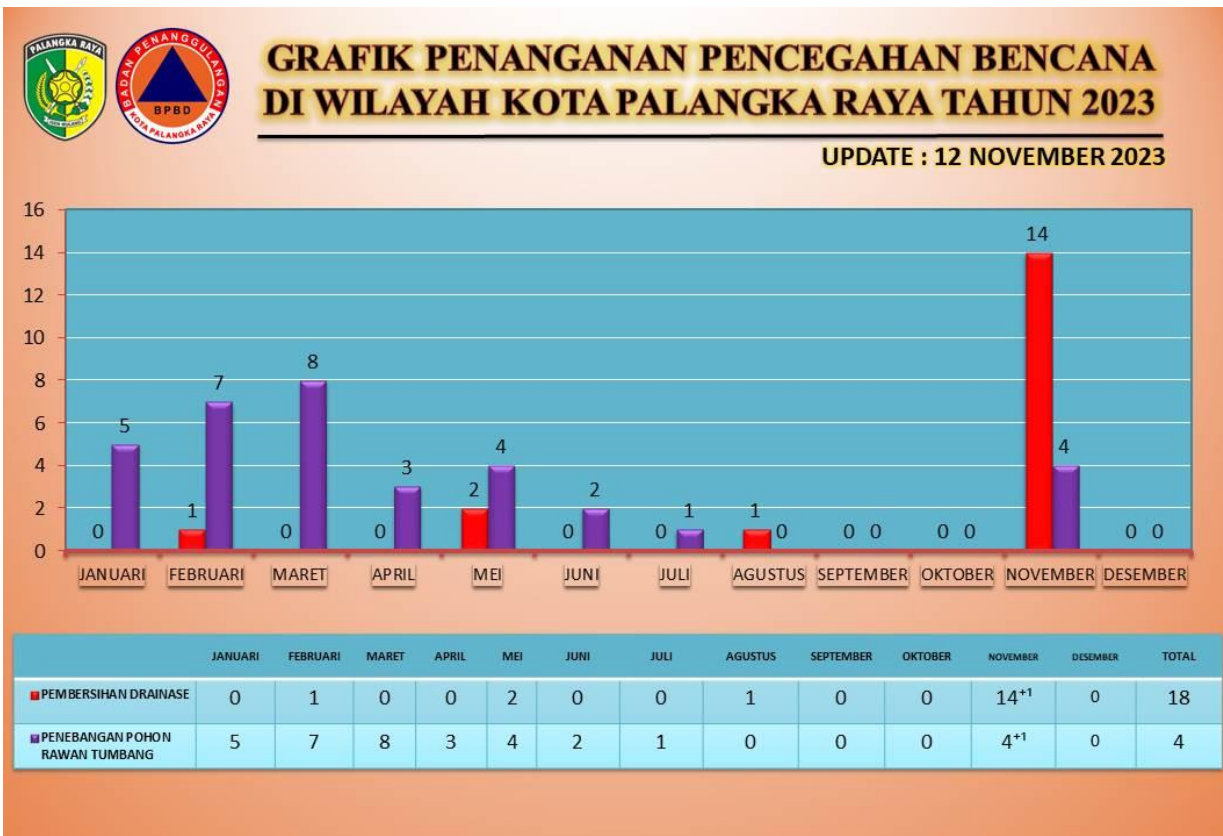

B. Citra Setelit Titik Hotspot

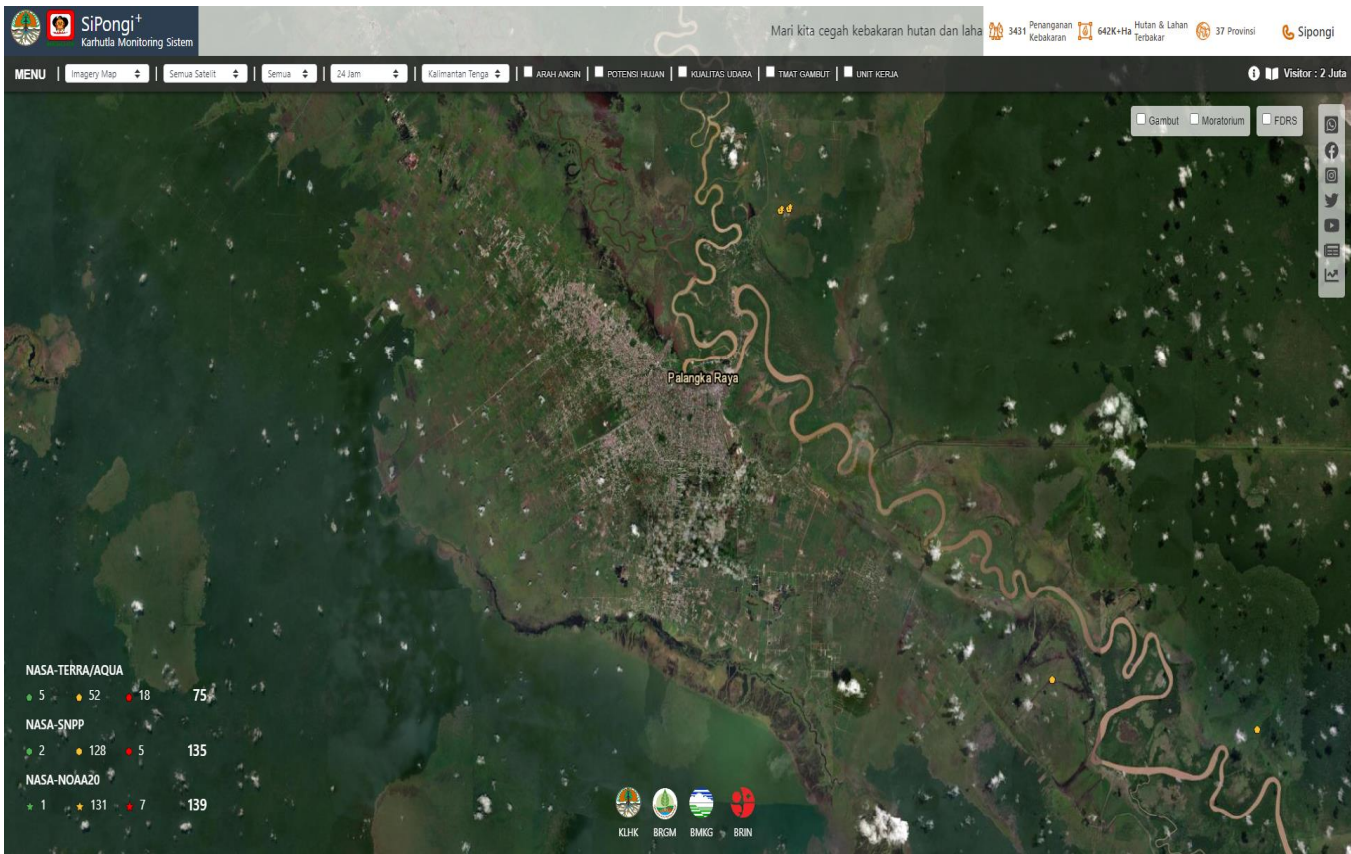
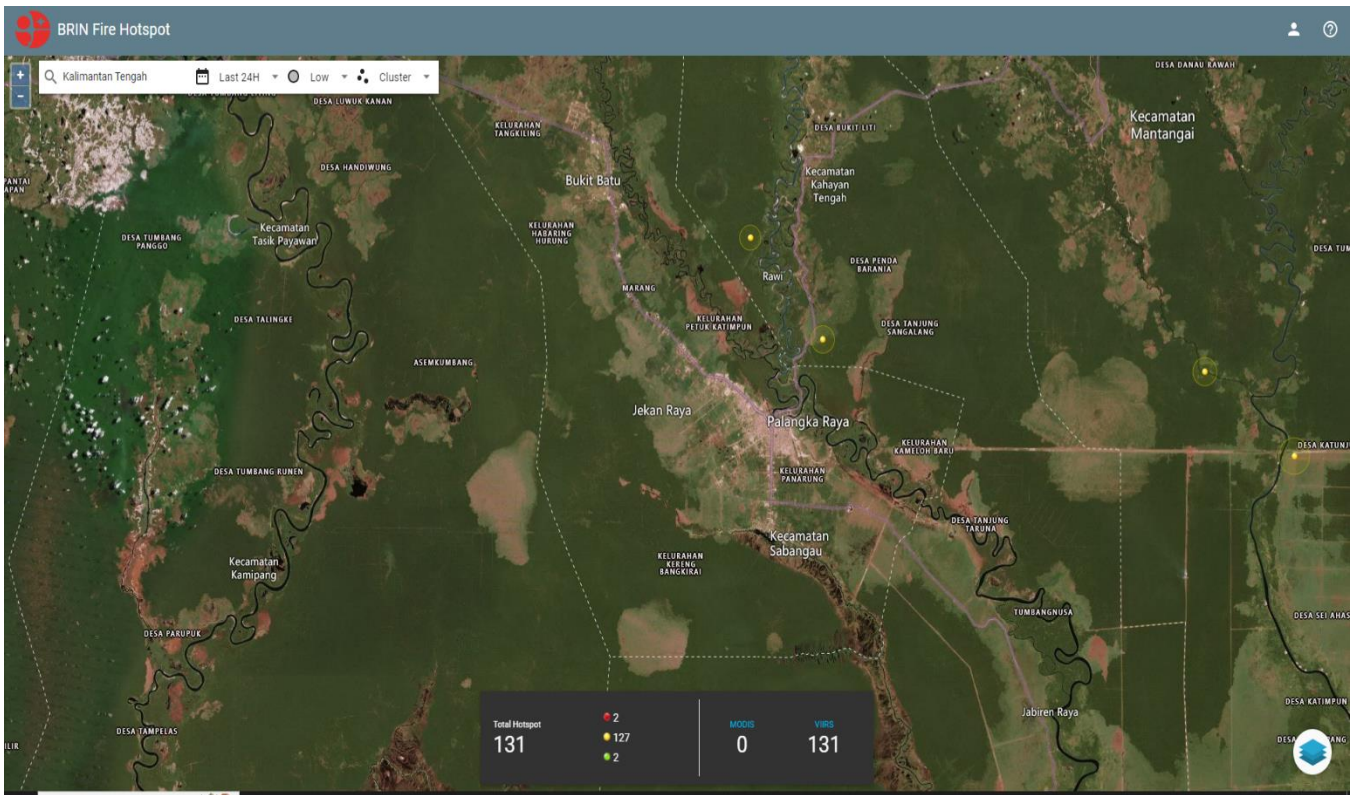

C. Tabel Harian Hotspot, Kejadian dan Luas Karhutla, selama 24 jam

No.	KECAMATAN	AQUA/ TERRA ,NOAA ,SNPP	CONFIDENCE %			KEJADIAN (X)	LUAS KARHUTLA (Ha)
			L	M	H		
1	PAHANDUT						
	Kel. Pahandut						
	Kel. Langkai						
	Kel. Panarung						
	Kel. Tanjung Pinang						
	Kel. Pahandut Seberang						
	Kel. Tumbang Rungan						
2	JEKANRAYA						
	Kel. Menteng						
	Kel. Palangka						
	Kel. Bukit Tunggal						
	Kel. Petuk Katimpun						
3	SABANGAU						
	Kel. Kereng Bangkirai						
	Kel. Sabaru						
	Kel. Kalampangan						
	Kel. Kameloh Baru						
	Kel. Danau Tundai						
	Kel. Bereng Bengkel						
4	BUKIT BATU						
	Kel. Marang						
	Kel. Tumbang Tahai						
	Kel. Banturung						
	Kel. Tangkiling						
	Kel. Sei Gohong						
	Kel. Kanarakan						
	Kel. Habaring Hurung						
5	RAKUMPIT						
	Kel. Petuk Bukit						
	Kel. Pager						
	Kel. Panjehang						
	Kel. Gaung Baru						
	Kel. Petuk Barunai						
	Kel. Mungku Baru						
	Kel. Bukitsua						
JUMLAH						0	0 ha

* Low : $\leq 29\%$, Medium : $30\% \leq C(\%) \leq 79\%$, High : $C(\%)$

* Perbaikan data

D. Data Sebaran Hotspot Aqua/Terra, Noaa, Snpp Mulai 1 Januari s/d 12 November 2023

No	KECAMATAN	BULAN												TOTAL HOTSPOT
		1	2	3	4	5	6	7	8	9	10	11	12	
1	PAHANDUT													
	Kel. Pahandut													
	Kel. Langkai							1	1	3	1			6
	Kel. Panarung					1	4	4	8	7	2			26
	Kel. Pahandut Seberang													
	Kel. Tumbang Rungan													
	Kel. Tanjung Pinang					1	4	2	8	6	9			30
2	JEKAN RAYA													
	Kel. Menteng						1		22	12	3			40
	Kel. Palangka				1		1	1	4	14	2			23
	Kel. Bukit Tunggal	1				5	5	4	29	38	43	1		127
	Kel. Petuk Katimpun					7	4	2	40	48	37			133
3	SABANGAU													
	Kel. Kereng Bangkirai						1	4	7	23	31			66
	Kel. Sabaru					1	4	3	7	19	8			41
	Kel. Kalampangan			1		1	8	1	11	49	55	2		126
	Kel. Kameloh Baru							1		11	8			20
	Kel. Danau Tundai									16	2			18
	Kel. Bereng Bengkel						3		5	16	9			33
4	BUKIT BATU													
	Kel. Marang					1		1						2
	Kel. Tumbang Tahai								1					1
	Kel. Banturung													
	Kel. Tangkiling					1	1							2
	Kel. Sei Gohong									10	10			20
	Kel. Kanarakan													
	Kel. Habaring Hurung									6	8			14
5	RAKUMPIT													
	Kel. Petuk Bukit										4			4
	Kel. Pager													
	Kel. Panjehang													
	Kel. Gaung Baru									1				1
	Kel. Petuk Barunai													
	Kel. Mungku Baru													
	Kel. Bukitsua									1				1
	Jumlah	1		1	1	18	36	24	143	324	211	3		769

E. Data Kejadian Kebakaran Hutan dan Lahan Mulai 1 Januari s/d 12 November 2023

No	KECAMATAN	BULAN												KEJADIAN (X)
		1	2	3	4	5	6	7	8	9	10	11	12	
1	PAHANDUT													
	Kel. Pahandut													
	Kel. Langkai							1	1	2	4			8
	Kel. Panarung					1	4	4	9	9	5			32
	Kel. Pahandut Seberang													
	Kel. Tumbang Rungan													
	Kel. Tanjung Pinang					1	4	2	7	15	23			53
2	JEKANRAYA													
	Kel. Menteng						1		22	16	13			52
	Kel. Palangka				1		1	1	4	16	6			29
	Kel. Bukit Tunggal	1				5	5	4	29	46	42	1		133
	Kel. Petuk Katimpun					7	4	2	40	26	28			107
3	SABANGAU													
	Kel. Kereng Bangkirai						1	4	6	15	26			52
	Kel. Sabaru					1	4	3	4	24	18			54
	Kel. Kalampangan			1		1	8	1	9	47	39	2		118
	Kel. Kameloh Baru							1		1	2			4
	Kel. Danau Tundai													
	Kel. Bereng Bengkel						3		5		1			9
4	BUKIT BATU													
	Kel. Marang					1		1						2
	Kel. Tumbang Tahai								1					1
	Kel. Banturung													
	Kel. Tangkiling					1	1							2
	Kel. Sei Gohong													
	Kel. Kanarakan													
	Kel. Habaring Hurung										1			1
5	RAKUMPIT													
	Kel. Petuk Bukit													
	Kel. Pager													
	Kel. Panjehang													
	Kel. Gaung Baru													
	Kel. Petuk Barunai													
	Kel. Mungku Baru													
	Kel. Bukitsua													
	Jumlah	1		1	1	18	36	24	137	217	213	3		649

F. Data Luas Kebakaran Hutan dan Lahan Mulai 1 Januari s/d 12 November 2023

No	KECAMATAN	BULAN												LUAS (Ha)
		1	2	3	4	5	6	7	8	9	10	11	12	
1	PAHANDUT													
	Kel. Pahandut													
	Kel. Langkai							0,01	0,01	0,68				0,70
	Kel. Panarung					0,25	0,24	0,77	3,70	1,57	3,59			10,12
	Kel. Pahandut Seberang													
	Kel. Tumbang Rungan													
	Kel. Tanjung Pinang					1,25	1,14	0,26	7,57	1,87	16,94			29,03
2	JEKANRAYA													
	Kel. Menteng						0,37		4,52	6,11	10,89			21,90
	Kel. Palangka				0,25		0,06	0,03	0,53	24,99	1,61			27,47
	Kel. Bukit Tunggal	1				1,50	0,86	0,67	12,51	9,8	63,18	1,54		88,16
	Kel. Petuk Katimpun					5,75	0,76	0,10	65,22	32,04	309,77			413,08
3	SABANGAU													
	Kel. Kereng Bangkirai						0,35	1,67	8,49	12,03	45,92			68,11
	Kel. Sabaru					0,25	6,25	5,47	2,33	25,96	13,66			53,92
	Kel. Kalampangan			3		0,25	3,88	0,28	3,62	17,83	56,21			85,07
	Kel. Kameloh Baru							5						5
	Kel. Danau Tundai													
	Kel. Bereng Bengkel						1,44		1,72		2			5,16
4	BUKITBATU													
	Kel. Marang					0,25		0,03						0,28
	Kel. Tumbang Tahai								0,09					0,09
	Kel. Banturung								1					1
	Kel. Tangkiling					0,50	0,50							1
	Kel. Sei Gohong													
	Kel. Kanarakan													
	Kel. Habaring Hurung										1,19			1,19
5	RAKUMPIT													
	Kel. Petuk Bukit													
	Kel. Pager													
	Kel. Panjehang													
	Kel. Gaung Baru													
	Kel. Petuk Barunai													
	Kel. Mungku Baru													
	Kel. Bukitsua													
	GRAND TOTAL	1		3	0,25	10	15,50	14,29	110,31	134,23	528,10	1,54		813,22 ha

G. Rekap Siaga Bencana di Kota Palangka Raya

a. Pembersihan Drainase Mulai 1 Januari s/d 12 November 2023

No	KECAMATAN	BULAN												KEJADIAN (X)
		1	2	3	4	5	6	7	8	9	10	11	12	
1	PAHANDUT													
	Kel. Pahandut													
	Kel. Langkai											7		7
	Kel. Panarung													
	Kel. Pahandut Seberang													
	Kel. Tumbang Rungan													
	Kel. Tanjung Pinang													
2	JEKANRAYA													
	Kel. Menteng		1											1
	Kel. Palangka							1				7		8
	Kel. Bukit Tunggal						1							1
	Kel. Petuk Katimpun													
3	SABANGAU													
	Kel. Kereng Bangkirai													
	Kel. Sabaru						1							1
	Kel. Kalampangan													
	Kel. Kameloh Baru													
	Kel. Danau Tundai													
	Kel. Bereng Bengkel													
4	BUKIT BATU													
	Kel. Marang													
	Kel. Tumbang Tahai													
	Kel. Banturung													
	Kel. Tangkiling													
	Kel. Sei Gohong													
	Kel. Kanarakan													
	Kel. Habaring Hurung													
5	RAKUMPIT													
	Kel. Petuk Bukit													
	Kel. Pager													
	Kel. Panjehang													
	Kel. Gaung Baru													
	Kel. Petuk Barunai													
	Kel. Mungku Baru													
	Kel. Bukitsua													
	Jumlah		1				2		1			14		18

b. Penebangan Pohon Rawan Tumbang Mulai 1 Januari s/d 12 November 2023

No	KECAMATAN	BULAN												KEJADIAN (X)
		1	2	3	4	5	6	7	8	9	10	11	12	
1	PAHANDUT													
	Kel. Pahandut			3		1								4
	Kel. Langkai	1	1									2		4
	Kel. Panarung													
	Kel. Pahandut Seberang													
	Kel. Tumbang Rungan													
	Kel. Tanjung Pinang													
2	JEKANRAYA													
	Kel. Menteng	2		1	1									4
	Kel. Palangka	1	1	1	1	2		1				2		9
	Kel. Bukit Tunggal	1	5		1	1	2							10
	Kel. Petuk Katimpun													
3	SABANGAU													
	Kel. Kereng Bangkirai													
	Kel. Sabaru			1										1
	Kel. Kalampangan													
	Kel. Kameloh Baru													
	Kel. Danau Tundai													
	Kel. Bereng Bengkel													
4	BUKIT BATU													
	Kel. Marang			1										1
	Kel. Tumbang Tahai			1										1
	Kel. Banturung													
	Kel. Tangkiling													
	Kel. Sei Gohong													
	Kel. Kanarakan													
	Kel. Habaring Hurung													
5	RAKUMPIT													
	Kel. Petuk Bukit													
	Kel. Pager													
	Kel. Panjehang													
	Kel. Gaung Baru													
	Kel. Petuk Barunai													
	Kel. Mungku Baru													
	Kel. Bukitsua													
	Jumlah	5	7	8	3	4	2	1	0	0	0	4		34

III. SISTEM PERINGATAN KEBAKARAN HUTAN LAHAN DAN PRAKIRAAN ARAH ANGIN

- Peta Potensi Kemudahan Terjadinya dan Tingkat Kesulitan Pengendalian Kebakaran.
- Ditinjau dari Analisa Parameter Cuaca (FFMC) untuk satu hari ini dan tanggal 12 November 2023

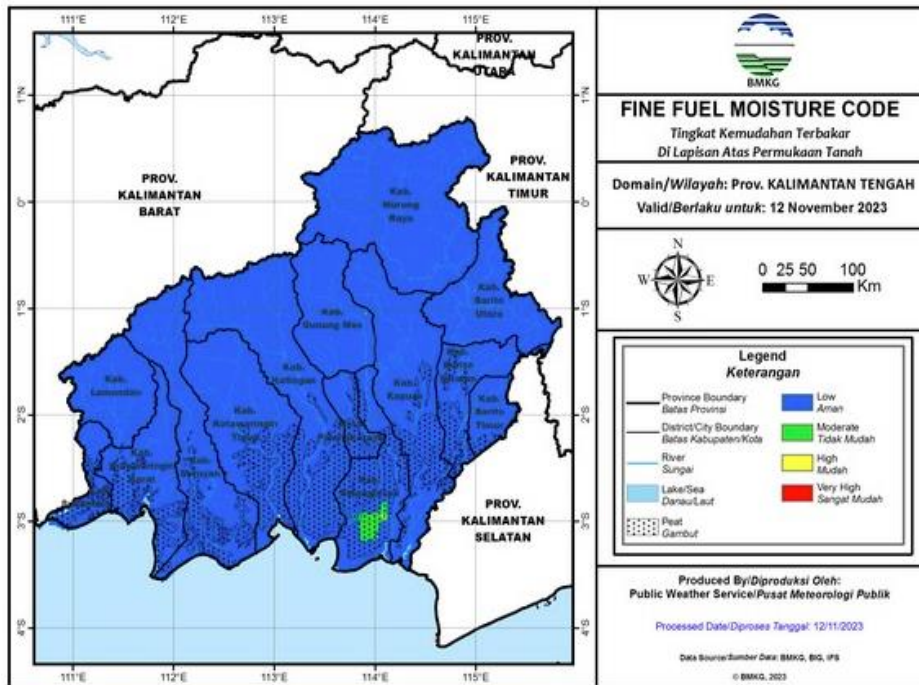

Duff Moisture Code (DMC)

- DMC menunjukkan tingkat potensi kemudahan terjadinya kebakaran ditinjau dari parameter cuaca pada bahan organik di lapisan menengah permukaan tanah dan bahan-bahan kayu ringan (ranting-ranting kecil, semak belukar berkayu) di permukaan tanah.
- Mewakili tingkat kekeringan lapisan tanah organik atau bahan kurang padat lain pada kedalaman 5-10 cm dan bahan-bahan kayu ringan (ranting-ranting kecil, semak belukar berkayu) di permukaan tanah.

Warna	Rentang	Deskripsi
Biru	0 - 4	Bahan organik di lapisan menengah permukaan tanah dalam keadaan basah
Hijau	5 - 14	Bahan organik di lapisan menengah permukaan tanah dalam keadaan lembab
Kuning	15 - 29	Bahan organik di lapisan menengah permukaan tanah dalam keadaan kering
Merah	>29	Bahan organik di lapisan menengah permukaan tanah dalam keadaan sangat kering

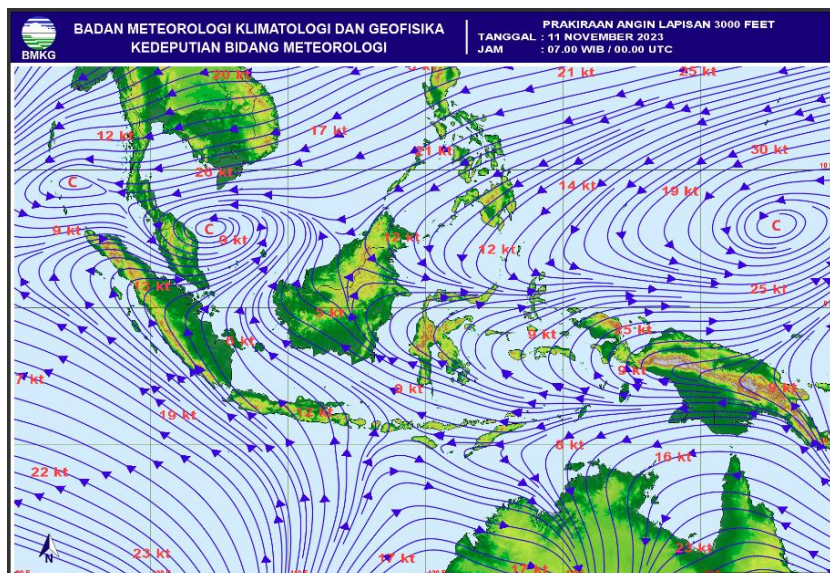

IV. STATUS SIAGA BENCANA

-

V. KEGIATAN SATGAS KOTA PALANGKA RAYA

NO.	KEGIATAN	LOKASI	DOKUMENTASI
1	<p>Briefing</p> <p>= Pimpinan Briefing :</p> <ul style="list-style-type: none"> • Bapak Berlianto, S.E., M.E • Bapak Sahrimbudin • Ibu Anna Menur <p>= Peserta Briefing :</p> <p>Posko Induk berada di Kantor BPBD Kota dengan kekuatan 8 regu yaitu :</p> <ul style="list-style-type: none"> • Tim BPBD 2 regu : 18 org • BPK Borneo : 5 org • BPK Amin Subur : 5 org • BPK Hiu Putih : 5 org • Satpol PP : 5 org • MDMC : 4 org (Kesehatan) • Tim ERP : 7 org • BPK Putra Pahandut : 5 org • BPK Bandar Raya : 4 org • BPK Hotstar : 5 org • BPK Jiran Mendawai : 5 org • BPK Kampung Baru : 5 org <p>Poslap/Pos Lapangan di Komando Bhabinkantibmas dan Babinsa yang berada dimasing-masing Kelurahan dengan anggota dari TSAK, yaitu :</p> <ul style="list-style-type: none"> • Kelurahan Tanjung Pinang : 5 org • Kelurahan Ketimpun : 5 org • Kelurahan Palangka : 5 org • Kelurahan Bukit Tunggal : 5 org <p>Total kekuatan personil sebanyak 93 orang.</p>	<p>Minggu, 12 November 2023</p> <p>Pukul : 09.30 WIB</p> <p>Kantor Kecamatan Pahandut</p>	   
2	<p>Kegiatan pembersihan drainase untuk mengantisipasi penanggulangan bencana di jalan letkol setadji Kelurahan Langkai kecamatan Pahandut kota palangka raya oleh Posko Satgas Penanggulangan Bencana BPBD kota palangka raya.</p> <p>- Berdasarkan Sumber Informasi / Laporan lurah Langkai, Babinsa dan Bhabinkamtibmas Kel Langkai.</p>	<p>Minggu, 12 November 2023</p> <p>Jalan Letkol Saethadji Kelurahan Langkai kecamatan Jekan Raya</p>	

- Pada Titik Koordinat
2,227278 S 113,930705 E

- Pembersihan Drainase sepanjang 200 m di
jln. letkol setadji Kel Langkai Kec. Pahandut.

a. Personel Tim yang terlibat :

- Kalaksa BPBD Kota
- Lurah Langkai
- Tim BPBD kota
- Babinsa 9 org
- Bhabinkamtibmas 9 org
- BPK Hiu putih
- BPK Banda Raya
- BPK JRM Mendawai
- TSAK Petuk katimpun
- TSAK Bukit tunggal
- MDMC

b. Sarana Prasarana

- Roda : 4 4 unit
- Roda : 3 Nihil
- Roda: 2 20 Unit
- mesin portabel : 2 unit
- Selang hisap : 16 roll
- Selang Tembak :3 roll
- Nozel 1,5 in" : 1 buah
- Cangkul 10 buah
- Parang 10 buah
- Gergaji 5 buah
- Tali 50 meter
- Skop 10 buah
- Penggaruk 10 buah
- Sapu 10 buah
- Karung 15 buah



- Kondisi di lapangan utk parit banyak yg
buntu tersumbat karena banyak
kayu,lumpur dan sampah.

Kendala dilapangan

- untuk lubang kontrol susah dibuka dan
Gorong - gorong sudah banyak tertutup
kayu, sampah dan lumpur sehingga tim
satgas susah utk meyemprot dan
membersihkan.

Pekerjaan tuntas dan selama kegiatan
berjalan aman, tertib dan lancar.



<p>3</p>	<p>Kegiatan Penebangan Pohon Rawan Tumbang di wilayah Kota Palangka Raya Tahun 2023</p> <p>Keterangan pelapor :</p> <ul style="list-style-type: none"> - lurah Langkai, Babinsa dan Bhabinkamtibmas Kel Langkai <p>Tim dilapangan :</p> <ul style="list-style-type: none"> - Babinsa - Babinkamtibmas - BPK HIU PUTIH - BPK BANDA RAYA - TSAK BUKIT TUNGAL - BPK JRM - MDMC <p>*Sarpras :</p> <ul style="list-style-type: none"> - Mesin chainshaw : 3 Unit - Parang : 1 Unit - Tali : 1 Utas - Sepeda Motor TRC BPBD : 4 Unit - Mobil Hilux : 1 unit - Mobil Pick up L300 : - unit <p>*Deskripsi :</p> <p>Tim BPBD Kota Palangka Raya mendapat laporan Pohon rawan tumbang, BPBD Kota Palangka raya dan tim lainnya berangkat ke lokasi untuk melakukan pengecekan dan penebangan pohon rawan tumbang tersebut.</p> <p>*Kerugian : -</p> <p>*Upaya :</p> <p>Penebangan Pohon Rawan Tumbang .</p> <p>*keterangan :-</p> <p>*Jumlah dan jenis pohon :</p> <p>1 buah Pohon Ketapang 1 buah Pohon Jambu air</p> <p>*kegiatan selesai :</p> <p>Pukul 15.01 Wib</p>	<p>Minggu, 12 November 2023</p> <p>Jalan Anggrek Kelurahan Langkai kecamatan Jekan Raya</p>	
<p>4</p>	<p>Patroli Pemantauan Genangan Air</p> <p>Hasil Pantauan :</p> <ul style="list-style-type: none"> - Belum ditemukan adanya sumbatan pada drainase - Terpantau genangan air akibat saluran air tidak mampu menampung debit air. - Pangaringan di Jalan P. Samudera saat ini terpantau penuh mengakibatkan air dari parit terlambat keluar. - Terdapat beberapa titik disaluran air yang 	<p>Minggu, 12 November 2023</p> <p>pukul 22.20 WIB s/d 23.00 WIB</p> <p>Lokasi :</p> <ol style="list-style-type: none"> 1. Jalan Pangeran Samudera 3 2. Jalan Sultan Bandarudin 	

	<p>ditumbuhi rumput dan tumpukan sampah</p> <p>Personil :</p> <ul style="list-style-type: none"> - Satgas Bencana BPBD Kota P.Raya - Tim ERP - Emergency Fatmawati 		
--	---	--	--

VI. LAPORAN KEGIATAN REGU PIKET POSKO PENANGANAN SIAGA BENCANA KOTA PALANGKA RAYA

NO	KEGIATAN	DOKUMENTASI

VII. LAPORAN SARANA DAN PRASANA SIAGA BENCANA PUSDALOPS KENDARAAN R4 DAN R2

NO.	UNIT	JENIS PERALATAN	JUMLAH	KETERANGAN
1.	Mobil Rescue double Cabin KH.	-	1 unit	Lengkap dan Berfungsi dengan baik
2.	Pick Up L 300 KH. 8945 AW	Kolher Honda GP 160 Selang 2,5 Selang 1,5 Nosel 1,5 Nosel 2,5	1 1 6 roll 10 roll 2 2	Lengkap dan Berfungsi dengan baik
3.	Pick Up Hilux KH. 8015 TW	-	1 unit	Lengkap dan Berfungsi dengan baik
4.	Mobil Mahendra double Cabin KH. 8040 TW	-	1 unit	Lengkap dan Berfungsi dengan baik
5	Truk Tangki KH. 8045 TW	Mesin Honda GX 270 Selang 1,5 inci Nozzle 1,5 inci	1 1 roll 2	Lengkap dan Berfungsi dengan baik
	Mobil Hilux double Cabin KH. 8091 TW	-	1 unit	Lengkap dan Berfungsi dengan baik
6	Sepeda Motor Honda CRF	-	20 unit	Lengkap dan Berfungsi dengan baik

VIII. MESIN DAN LAINNYA

NO.	UNIT	JENIS PERALATAN	JUMLAH	KETERANGAN
1.	Kolher	Portabel Selang 2,5 Nosel 2,5	1 6 2	Lengkap dan Berfungsi dengan baik
2.	Honda GP 160	Portabel Selang 1,5 Nosel 1,5	2 10 2	Lengkap dan Berfungsi dengan baik
3.	Chainsaw		6	Lengkap dan Berfungsi dengan baik
4.	Chainsaw lengan /dahan		1	Lengkap dan Berfungsi dengan baik
5.	Suntik Gambut		2	Lengkap dan Berfungsi dengan baik
6.	Kapak Pulaski		1	Lengkap dan Berfungsi dengan baik
7.	Sekop		10	Lengkap dan Berfungsi dengan baik
8.	Cangkul		10	Lengkap dan Berfungsi dengan baik
9.	Garukan		10	Lengkap dan Berfungsi dengan baik

Demikian laporan Harian Posko Penanganan Darurat Bencana Kebakaran Hutan Lahan Kota Palangka Raya.

Alamat : Jl. Badak No. 3 Palangka Raya, Kalimantan Tengah

Kenali Ancamannya, Kurangi Resikonya.

- Sadar Bencana.
- Siaga Bencana.
- Tanggap Bencana.
- Siap Untuk Selamat.
- Bersinergi dalam menghadapi Bencana.

SALAM TANGGUH !

SALAM KEMANUSIAAN !!!

Tanggal : Minggu, 12 November 2023
Waktu : 24 Jam

Plt. Kepala Pelaksana Badan Penanggulangan Bencana Daerah
Kota Palangka Raya

BERLIANTO, S.E., M.E.
Pembina Tingkat I (IV/b)
NIP. 19750215 200312 1 005