



POS KOMAMDO PENANGANAN SIAGA BENCANA HIDROMETEOROLOGIKOTA PALANGKA RAYA TAHUN 2023

Jl. Badak No. 03 Palangka Raya
Email : bpbd.palangkaraya@gmail.com

Laporan Harian Posko Siaga Bencana Hidrometeorologi di Kota Palangka Raya pada tanggal 30 Desember 2023, sebagai berikut :

I. PANTAUAN VISUAL CUACA DI KOTA PALANGKA RAYA PRAKIRAAN CUACA BMKG :

<https://bmkgpalangkaraya.com/>

VISUAL :

Palangkaraya

Provinsi Kalimantan Tengah

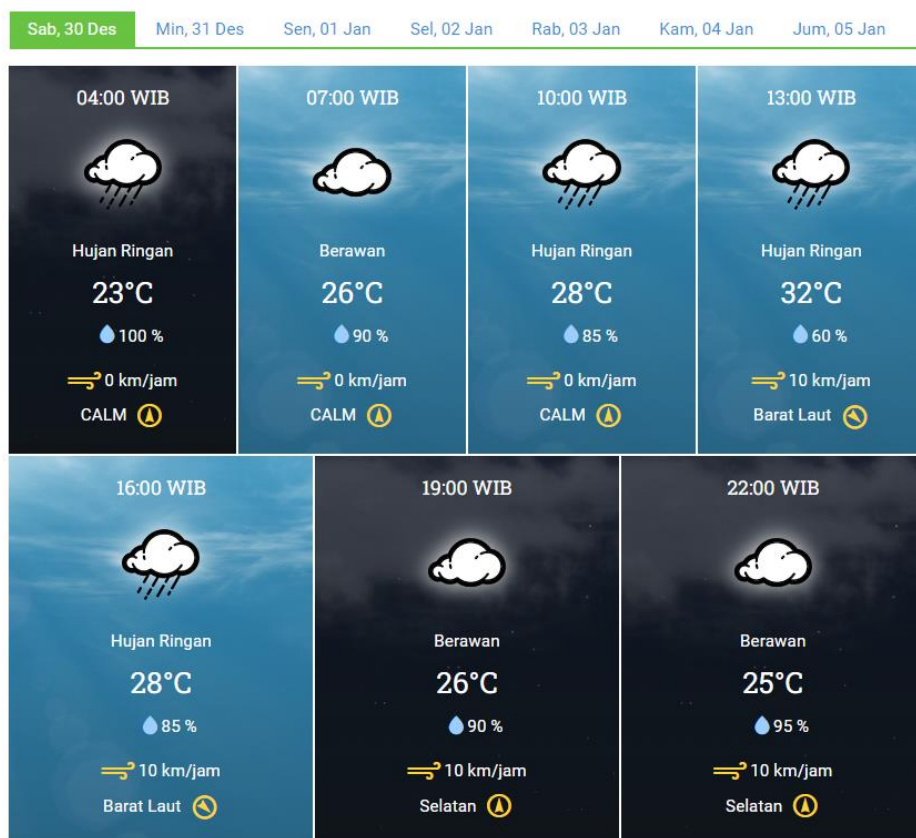

Sumber :



BADAN METEOROLOGI, KLIMATOLOGI, DAN GEOFISIKA

Cepat, Tepat, Akurat, Luas, dan Mudah Dipahami

II. REKAPITULASI TITIK HOTSPOT, KEJADIAN, LUAS KARHUTLA, DAN REKAP PENCEGAHAN BENCANA DI KOTA PALANGKA RAYA

A. Infografis

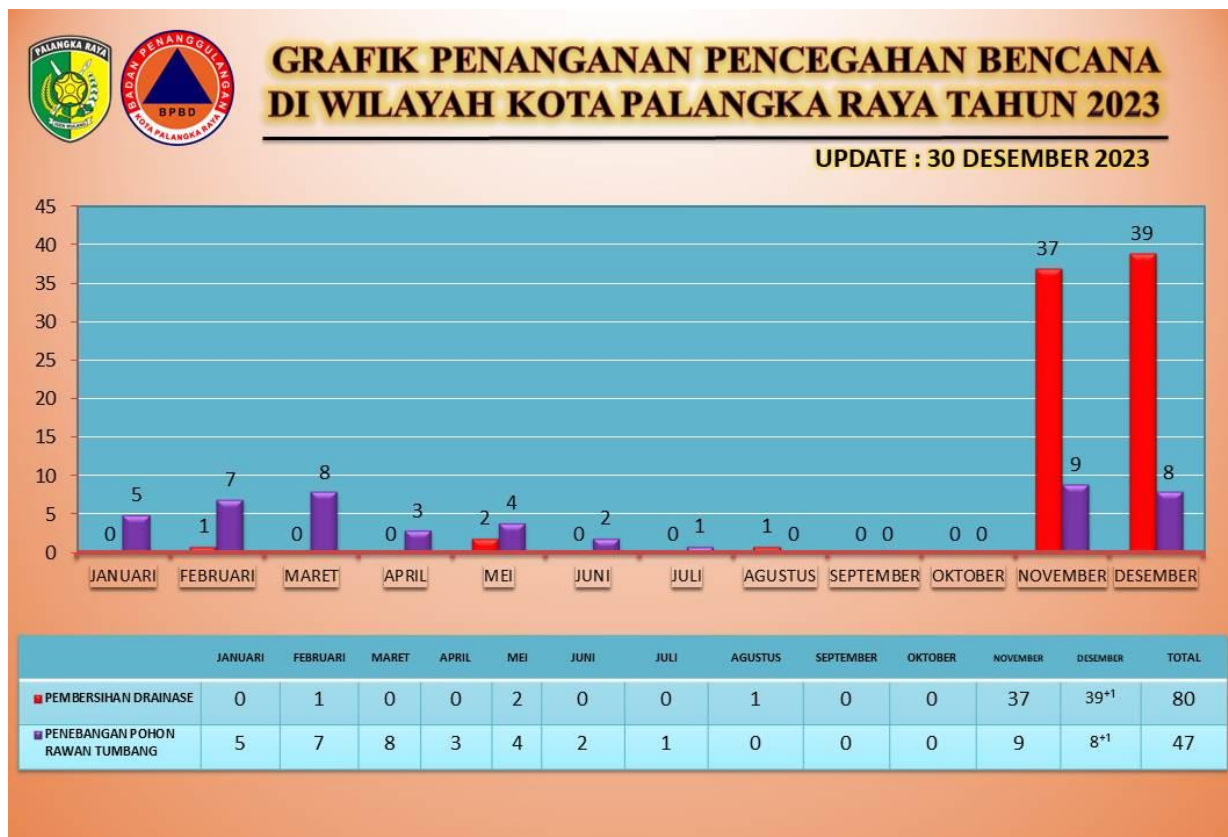

B. Tabel Penanganan Bencana, selama 24 jam

No.	KECAMATAN	KEJADIAN BENCANA(X)					LUAS KARHUTLA (Ha)	TOTAL
		KARHUTLA	CUACA EXTREEM (POHON TUMBANG)	ABLASI	BANJIR	KEBAKARAN PERUMAHAN		
1	PAHANDUT							
	Kel. Pahandut							
	Kel. Langkai							
	Kel. Panarung							
	Kel. Tanjung Pinang							
	Kel. Pahandut Seberang							
	Kel. Tumbang Rungan							
2	JEKANRAYA							
	Kel. Menteng							
	Kel. Palangka							
	Kel. Bukit Tunggal							
	Kel. Petuk Katimpun							
3	SABANGAU							
	Kel. Kereng Bangkirai							
	Kel. Sabaru							
	Kel. Kalampangan							
	Kel. Kameloh Baru							
	Kel. Danau Tundai							
	Kel. Bereng Bengkel							
4	BUKIT BATU							
	Kel. Marang							
	Kel. Tumbang Tahai							
	Kel. Banturung							
	Kel. Tangkiling							
	Kel. Sei Gohong							
	Kel. Kanarakan							
	Kel. Habaring Hurung							
5	RAKUMPIT							
	Kel. Petuk Bukit							
	Kel. Pager							
	Kel. Panjehang							
	Kel. Gaung Baru							
	Kel. Petuk Barunai							
	Kel. Mungku Baru							
	Kel. Bukitsua							
JUMLAH		0	0	0	0	0	0 ha	0

* Perbaikan data

C. Data Sebaran Hotspot Aqua/Terra, Noaa, Snpp Mulai 1 Januari s/d 30 Desember 2023

No	KECAMATAN	BULAN												TOTAL HOTSPOT
		1	2	3	4	5	6	7	8	9	10	11	12	
1	PAHANDUT													
	Kel. Pahandut													
	Kel. Langkai							1	1	3	1			6
	Kel. Panarung					1	4	4	8	7	2			26
	Kel. Pahandut Seberang													
	Kel. Tumbang Rungan													
	Kel. Tanjung Pinang					1	4	2	8	6	9			30
2	JEKAN RAYA													
	Kel. Menteng						1		22	12	3			40
	Kel. Palangka				1		1	1	4	14	2			23
	Kel. Bukit Tunggal	1				5	5	4	29	38	43	1		127
	Kel. Petuk Katimpun					7	4	2	40	48	37			133
3	SABANGAU													
	Kel. Kereng Bangkirai						1	4	7	23	31			66
	Kel. Sabaru					1	4	3	7	19	8			41
	Kel. Kalampangan			1		1	8	1	11	49	55	2		126
	Kel. Kameloh Baru							1		11	8			20
	Kel. Danau Tundai									16	2			18
	Kel. Bereng Bengkel						3		5	16	9			33
4	BUKIT BATU													
	Kel. Marang					1		1						2
	Kel. Tumbang Tahai								1					1
	Kel. Banturung													
	Kel. Tangkiling					1	1							2
	Kel. Sei Gohong									10	10			20
	Kel. Kanarakan													
	Kel. Habaring Hurung									6	8			14
5	RAKUMPIT													
	Kel. Petuk Bukit										4			4
	Kel. Pager													
	Kel. Panjehang													
	Kel. Gaung Baru									1				1
	Kel. Petuk Barunai													
	Kel. Mungku Baru													
	Kel. Bukitsua									1				1
	Jumlah	1		1	1	18	36	24	143	324	211	3		769

D. Data Kejadian Kebakaran Hutan dan Lahan Mulai 1 Januari s/d 30 Desember 2023

No	KECAMATAN	BULAN												KEJADIAN (X)
		1	2	3	4	5	6	7	8	9	10	11	12	
1	PAHANDUT													
	Kel. Pahandut													
	Kel. Langkai							1	1	2	4			8
	Kel. Panarung					1	4	4	9	9	5			32
	Kel. Pahandut Seberang													
	Kel. Tumbang Rungan													
	Kel. Tanjung Pinang					1	4	2	7	15	23			53
2	JEKAN RAYA													
	Kel. Menteng						1		22	16	13			52
	Kel. Palangka				1		1	1	4	16	6			29
	Kel. Bukit Tunggal	1				5	5	4	29	46	42	1		133
	Kel. Petuk Katimpun					7	4	2	40	26	28	1		108
3	SABANGAU													
	Kel. Kereng Bangkirai						1	4	6	15	26			52
	Kel. Sabaru					1	4	3	4	24	18			54
	Kel. Kalampangan			1		1	8	1	9	47	39	2		118
	Kel. Kameloh Baru							1		1	2			4
	Kel. Danau Tundai													
	Kel. Bereng Bengkel						3		5		1			9
4	BUKIT BATU													
	Kel. Marang					1		1						2
	Kel. Tumbang Tahai								1					1
	Kel. Banturung													
	Kel. Tangkiling					1	1							2
	Kel. Sei Gohong													
	Kel. Kanarakan													
	Kel. Habaring Hurung										1			1
5	RAKUMPIT													
	Kel. Petuk Bukit													
	Kel. Pager													
	Kel. Panjehang													
	Kel. Gaung Baru													
	Kel. Petuk Barunai													
	Kel. Mungku Baru													
	Kel. Bukitsua													
	Jumlah	1		1	1	18	36	24	137	217	213	4		650

E. Data Luas Kebakaran Hutan dan Lahan Mulai 1 Januari s/d 30 Desember 2023

No	KECAMATAN	BULAN												LUAS (Ha)
		1	2	3	4	5	6	7	8	9	10	11	12	
1	PAHANDUT													
	Kel. Pahandut													
	Kel. Langkai							0,01	0,01	0,68				0,70
	Kel. Panarung					0,25	0,24	0,77	3,70	1,57	3,59			10,12
	Kel. Pahandut Seberang													
	Kel. Tumbang Rungan													
	Kel. Tanjung Pinang					1,25	1,14	0,26	7,57	1,87	16,94			29,03
2	JEKAN RAYA													
	Kel. Menteng						0,37		4,52	6,11	10,89			21,90
	Kel. Palangka				0,25		0,06	0,03	0,53	24,99	1,61			27,47
	Kel. Bukit Tunggal	1				1,50	0,86	0,67	12,51	9,8	63,18	1,54		88,16
	Kel. Petuk Katimpun					5,75	0,76	0,10	65,22	32,04	309,77	0,40		413,48
3	SABANGAU													
	Kel. Kereng Bangkirai						0,35	1,67	8,49	12,03	45,92			68,11
	Kel. Sabaru					0,25	6,25	5,47	2,33	25,96	13,66			53,92
	Kel. Kalampangan			3		0,25	3,88	0,28	3,62	17,83	56,21			85,07
	Kel. Kameloh Baru							5						5
	Kel. Danau Tundai													
	Kel. Bereng Bengkel						1,44		1,72		2			5,16
4	BUKITBATU													
	Kel. Marang					0,25		0,03						0,28
	Kel. Tumbang Tahai								0,09					0,09
	Kel. Banturung								1					1
	Kel. Tangkiling					0,50	0,50							1
	Kel. Sei Gohong													
	Kel. Kanarakan													
	Kel. Habaring Hurung										1,19			1,19
5	RAKUMPIT													
	Kel. Petuk Bukit													
	Kel. Pager													
	Kel. Panjehang													
	Kel. Gaung Baru													
	Kel. Petuk Barunai													
	Kel. Mungku Baru													
	Kel. Bukitsua													
	GRAND TOTAL	1		3	0,25	10	15,50	14,29	110,31	134,23	528,10	1,94		813,62 ha

F. Rekap Pencegahan Bencana di Kota Palangka Raya

a. Pembersihan Drainase Mulai 1 Januari s/d 30 Desember 2023

No	KECAMATAN	BULAN												KEJADIAN (X)
		1	2	3	4	5	6	7	8	9	10	11	12	
1	PAHANDUT													
	Kel. Pahandut												2	2
	Kel. Langkai											12	2	14
	Kel. Panarung												2	2
	Kel. Pahandut Seberang													
	Kel. Tumbang Rungan													
	Kel. Tanjung Pinang													
2	JEKAN RAYA													
	Kel. Menteng		1									16	3	20
	Kel. Palangka								1			9	10	20
	Kel. Bukit Tunggai						1						20	21
	Kel. Petuk Katimpun													
3	SABANGAU													
	Kel. Kereng Bangkirai													
	Kel. Sabaru						1							1
	Kel. Kalampangan													
	Kel. Kameloh Baru													
	Kel. Danau Tundai													
	Kel. Bereng Bengkel													
4	BUKIT BATU													
	Kel. Marang													
	Kel. Tumbang Tahai													
	Kel. Banturung													
	Kel. Tangkiling													
	Kel. Sei Gohong													
	Kel. Kanarakan													
	Kel. Habaring Hurung													
5	RAKUMPIT													
	Kel. Petuk Bukit													
	Kel. Pager													
	Kel. Panjehang													
	Kel. Gaung Baru													
	Kel. Petuk Barunai													
	Kel. Mungku Baru													
	Kel. Bukitsua													
	Jumlah		1				2		1			37	39	80

b. Penebangan Pohon Rawan Tumbang Mulai 1 Januari s/d 30 Desember 2023

No	KECAMATAN	BULAN												KEJADIAN (X)
		1	2	3	4	5	6	7	8	9	10	11	12	
1	PAHANDUT													
	Kel. Pahandut			3		1						3		7
	Kel. Langkai	1	1									6	2	10
	Kel. Panarung													
	Kel. Pahandut Seberang													
	Kel. Tumbang Rungan													
	Kel. Tanjung Pinang													
2	JEKAN RAYA													
	Kel. Menteng	2		1	1								1	4
	Kel. Palangka	1	1	1	1	2		1				1	1	9
	Kel. Bukit Tunggai	1	5		1	1	2						3	13
	Kel. Petuk Katimpun													
3	SABANGAU													
	Kel. Kereng Bangkirai													
	Kel. Sabaru			1										1
	Kel. Kalampangan												1	1
	Kel. Kameloh Baru													
	Kel. Danau Tundai													
	Kel. Bereng Bengkel													
4	BUKIT BATU													
	Kel. Marang			1										1
	Kel. Tumbang Tahai			1										1
	Kel. Banturung													
	Kel. Tangkiling													
	Kel. Sei Gohong													
	Kel. Kanarakan													
	Kel. Habaring Hurung													
5	RAKUMPIT													
	Kel. Petuk Bukit													
	Kel. Pager													
	Kel. Panjehang													
	Kel. Gaung Baru													
	Kel. Petuk Barunai													
	Kel. Mungku Baru													
	Kel. Bukitsua													
	Jumlah	5	7	8	3	4	2	1	0	0	0	9	8	47

G. Data Bencana Cuaca Extreme (Pohon Tumbang) Mulai 1 Januari s/d 30 Desember 2023

No	KECAMATAN	BULAN												KEJADIAN (X)
		1	2	3	4	5	6	7	8	9	10	11	12	
1	PAHANDUT													
	Kel. Pahandut													
	Kel. Langkai				1	2				1		3		7
	Kel. Panarung											1		1
	Kel. Pahandut Seberang													
	Kel. Tumbang Rungan													
	Kel. Tanjung Pinang													
2	JEKAN RAYA													
	Kel. Menteng		1		1	1	1					5	1	10
	Kel. Palangka	1	1					1				2		5
	Kel. Bukit Tunggal	2	3	2				1				3	1	12
	Kel. Petuk Katimpun		1									1		2
3	SABANGAU													
	Kel. Kereng Bangkirai													
	Kel. Sabaru													
	Kel. Kalampangan													
	Kel. Kameloh Baru													
	Kel. Danau Tundai													
	Kel. Bereng Bengkel													
4	BUKIT BATU													
	Kel. Marang		1											1
	Kel. Tumbang Tahai		1											1
	Kel. Banturung													
	Kel. Tangkiling													
	Kel. Sei Gohong			1										1
	Kel. Kanarakan													
	Kel. Habaring Hurung													
5	RAKUMPIT													
	Kel. Petuk Bukit													
	Kel. Pager													
	Kel. Panjehang													
	Kel. Gaung Baru													
	Kel. Petuk Barunai													
	Kel. Mungku Baru													
	Kel. Bukitsua													
	Jumlah	3	8	3	2	3	1	2		1		15	2	40

III. SISTEM PERINGATAN KEBAKARAN HUTAN LAHAN DAN PRAKIRAAN ARAH ANGIN

- Peta Potensi Kemudahan Terjadinya dan Tingkat Kesulitan Pengendalian Kebakaran.
- Ditinjau dari Analisa Parameter Cuaca (FFMC) untuk satu hari ini dan tanggal 30 Desember 2023

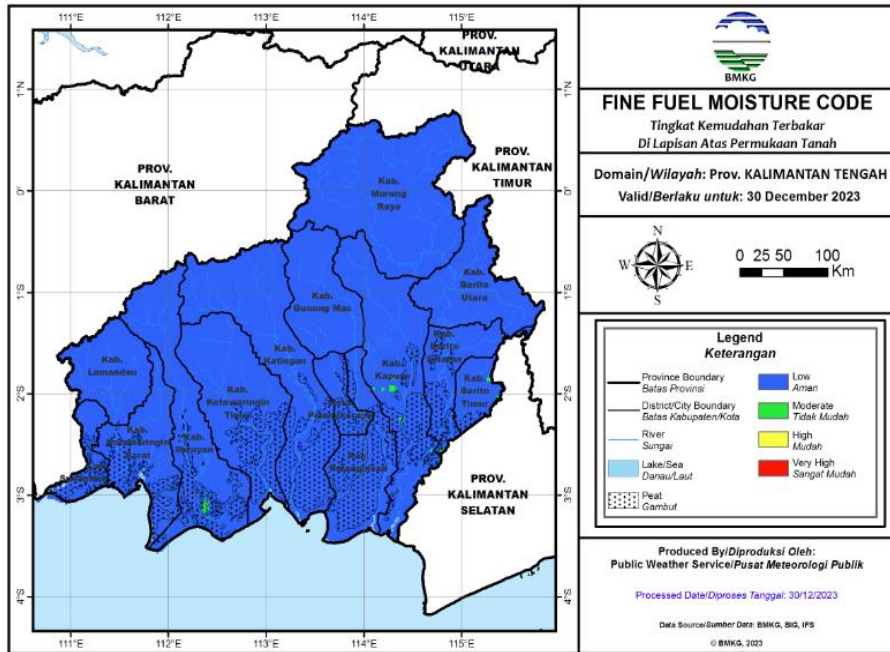

Fine Fuel Moisture Code (FFMC)

- FFMC menunjukkan tingkat potensi kemudahan terjadinya kebakaran ditinjau dari parameter cuaca pada bahan-bahan ringan mudah terbakar di lapisan atas permukaan tanah.
- Mewakili tingkat kekeringan bahan-bahan ringan mudah terbakar (seperti humus permukaan, sampah dedaunan kering, alang-alang, dan bahan ringan lain) yang biasanya menutupi lantai hutan pada kedalaman 1-2 cm.

Warna	Rentang	Deskripsi
Biru	0 - 72	Alang-alang dan dedaunan yang biasanya menutupi lantai hutan dalam kondisi basah dan sulit terbakar
Hijau	73 - 77	Alang-alang dan dedaunan yang biasanya menutupi lantai hutan dalam kondisi lembab dan cukup sulit terbakar
Kuning	78 - 82	Alang-alang dan dedaunan yang biasanya menutupi lantai hutan dalam kondisi kering dan mudah terbakar
Merah	>82	Alang-alang dan dedaunan yang biasanya menutupi lantai hutan dalam kondisi sangat kering dan sangat mudah terbakar

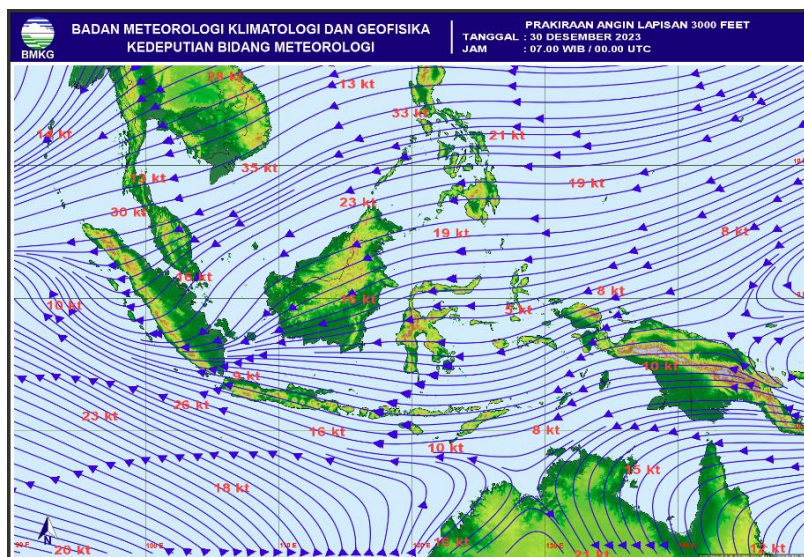





IV. STATUS SIAGA BENCANA

Keputusan Walikota Palangka Raya nomor : 188.45/373/2023 tentang Penetapan Status Siaga Bencana Hidrometeorologi di Wilayah Kota Palangka Raya tahun 2023 tanggal 1 November 2023.

Keputusan Walikota Palangka Raya nomor : 188.45/415/2023 tentang Pembentukan Tim Pos Komando Siaga Bencana Hidrometeorologi di Wilayah Kota Palangka Raya tahun 2023 tanggal 3 November 2023

V. KEGIATAN SATGAS KOTA PALANGKA RAYA

NO	KEGIATAN	LOKASI	DOKUMENTASI
1	<p>Briefing</p> <p>= Pimpinan Briefing :</p> <ul style="list-style-type: none">• Bapak Heri Pauzi• Bapak Heru Trimono <p>= Peserta Briefing :</p> <p>Posko Induk berada di Kantor BPBD Kota dengan kekuatan 8 regu yaitu :</p> <ul style="list-style-type: none">• Tim BPBD 2 regu : 18 org• BPK Borneo : 5 org• BPK Amin Subur : 5 org• BPK Hiu Putih : 5 org• Satpol PP : 5 org• MDMC : 4 org (Kesehatan)• Tim ERP : 7 org• BPK Putra Pahandut : 5 org• BPK Bandar Raya : 4 org• BPK Hotstar : 5 org• BPK Jiran Mendawai : 5 org• BPK Kampung Baru : 5 org <p>Poslap/Pos Lapangan di Komando Bhabinkantibmas dan Babinsa yang berada dimasing-masing Kelurahan dengan anggota dari TSAK, yaitu :</p> <ul style="list-style-type: none">• Kelurahan Tanjung Pinang : 5 org• Kelurahan Ketimpun : 5 org• Kelurahan Palangka : 5 org• Kelurahan Bukit Tunggal : 5 org	<p>Sabtu, 30 Desember 2023</p> <p>Pukul 10.00 WIB</p> <p>Posko Siaga Bencana Kantor BPBD Kota Palangka Raya</p>	   
2	<p>Telah dilaksanakan kegiatan pembersihan Draniase di Jl. Danau Mare II Kelurahan Bukit Tunggal Kecamatan Jekan Raya kota Palangka Raya oleh Posko Satgas Penanggulangan Bencana BPBD kota palangka raya.</p> <p>- Berdasarkan Sumber Informasi / Laporan dari BPBD Kota Palangka Raya, Babinsa dan</p>	<p>Sabtu, 30 Desember 2023</p> <p>Jalan Danau Mare II Kelurahan Bukit Tunggal Kecamatan Jekan Raya kota Palangka Raya</p>	

	<p>Bhabinkamtibmas Kel. Bukit Tunggal</p> <ul style="list-style-type: none"> - Pada Titik Koordinat S. -2,16939 E. 113,8699 <p>a. Personel yang terlibat Atl :</p> <ul style="list-style-type: none"> - Tim BPBD kota Palangka Raya - Babinsa - Bhabinkamtibmas - TSAK Bukit Tunggal - TSAK Petuk Ketimpun - BPK Putra Pahandut - BPK JRM - BPK Hiu Putih - BPK Hotstar - BPK Banda Raya - MDMC <p>b. Sarana Prasarana</p> <ul style="list-style-type: none"> - Roda : 4 : 5 unit - Roda 3 : 1 buah - Roda: 2 : 15 Unit - Sensow : 2 buah - mesin portabel : 2 unit - Selang hisap : 2 roll - Selang Tembak :2 roll - Nozel 1,5 in" : 1 buah - Nosel 2 In : 1 In - Cangkul : 10 buah - Parang : 6 buah - Tali : 50 meter - Skop : 10 buah - Penggaruk : 10 buah - Sapu : 5 buah - Karung : 10 buah <p>- Kendala dilapangan : Nihil</p> <p>Selama kegiatan pembersihan Draniase berjalan dalam keadaan aman dan lancar.</p> <p>Demikian yang dapat dilaporkan</p>		
3	<p>Laporan kegiatan Penebangan/ Pemangkasan Pohon Tumbang di wilayah Kota Palangka Raya Tahun 2023</p> <p>Waktu : Pukul 09.15 Wib</p> <p>Tim Dilapangan :</p> <ul style="list-style-type: none"> - TIM TRC BPBD Kota Palangka Raya REGU I 	<p>Sabtu, 30 Desember 2023</p> <p>Jalan Danau Mare II Kelurahan Bukit Tunggal Kecamatan Jekan Raya kota Palangka Raya</p>	

<p>DAN REGU II</p> <ul style="list-style-type: none"> - BPK HIU PUTIH - BPK PUTRA PAHANDUT - BPK JRM - BPK HOTSTAR - BPK BANDA RAYA - TSAK BUKIT TUNGGAL - TSAK PETUK KATIMPUN - BABINSA - BABINKAMTIBMAS - DLH - KOMINFO <p>Keterangan pelapor :</p> <ul style="list-style-type: none"> - WAG <p>Sarpras :</p> <ul style="list-style-type: none"> - Mesin chainshaw : 6 Unit - Parang : 3 Unit - Geregaji : 1 Unit - Tali : 2 Unit - Mobil Hilux : -Unit - Mobil pick up I 300: 1 Unit - Mobil Rescue : 1 Unit <p>Deskripsi :</p> <p>Pemangkasan beberapa Pohon Angsana, Waru, Ketapang, Akasia dan Pohon Mahuni yang sangat mengganggu dan membahayakan pengguna jalan.</p> <p>Kondisi dilapangan, pohon tinggi, ranting banyak yang condong ketengah Jalan, sehingga pada saat hujan deras yang disertai angin kencang Sangat membahayakan mengguna jalan</p> <p>Kerugian : -</p> <p>Upaya :</p> <p>Penebangan / pemangkasan Pohon Rawan Tumbang .</p> <p>keterangan :-</p> <p>Jumlah dan jenis pohon : 1 Pohon Angsana</p> <p>kegiatan selesai :</p> <p>Pukul 14.09 Wib</p>		
--	--	---

VI. LAPORAN KEGIATAN REGU PIKET POSKO PENANGANAN SIAGA BENCANA KOTA PALANGKA RAYA

NO	KEGIATAN	DOKUMENTASI

VII. LAPORAN SARANA DAN PRASANA SIAGA BENCANA PUSDALOPS KENDARAAN R4 DAN R2

NO.	UNIT	JENIS PERALATAN	JUMLAH	KETERANGAN
1.	Mobil Rescue double Cabin KH.	-	1 unit	Lengkap dan Berfungsi dengan baik
2.	Pick Up L 300 KH. 8945 AW	Kolher Honda GP 160 Selang 2,5 Selang 1,5 Nosel 1,5 Nosel 2,5	1 1 6 roll 10 roll 2 2	Lengkap dan Berfungsi dengan baik
3.	Pick Up Hilux KH. 8015 TW	-	1 unit	Lengkap dan Berfungsi dengan baik
4.	Mobil Mahendra double Cabin KH. 8040 TW	-	1 unit	Lengkap dan Berfungsi dengan baik
5	Truk Tangki KH. 8045 TW	Mesin Honda GX 270 Selang 1,5 inci Nozzle 1,5 inci	1 1 roll 2	Lengkap dan Berfungsi dengan baik
	Mobil Hilux double Cabin KH. 8091 TW	-	1 unit	Lengkap dan Berfungsi dengan baik
6	Sepeda Motor Honda CRF	-	20 unit	Lengkap dan Berfungsi dengan baik

VIII. MESIN DAN LAINNYA

NO.	UNIT	JENIS PERALATAN	JUMLAH	KETERANGAN
1.	Kolher	Portabel Selang 2,5 Nosel 2,5	1 6 2	Lengkap dan Berfungsi dengan baik
2.	Honda GP 160	Portabel Selang 1,5 Nosel 1,5	2 10 2	Lengkap dan Berfungsi dengan baik
3.	Chainsaw		6	Lengkap dan Berfungsi dengan baik
4.	Chainsaw lengan /dahan		1	Lengkap dan Berfungsi dengan baik
5.	Suntik Gambut		2	Lengkap dan Berfungsi dengan baik
6.	Kapak Pulaski		1	Lengkap dan Berfungsi dengan baik
7.	Sekop		10	Lengkap dan Berfungsi dengan baik
8.	Cangkul		10	Lengkap dan Berfungsi dengan baik
9.	Garukan		10	Lengkap dan Berfungsi dengan baik

Demikian laporan Harian Posko Penanganan Darurat Bencana Kebakaran Hutan Lahan Kota Palangka Raya.

Alamat : Jl. Badak No. 3 Palangka Raya, Kalimantan Tengah

Kenali Ancamannya, Kurangi Resikonya.

- Sadar Bencana.
- Siaga Bencana.
- Tanggap Bencana.
- Siap Untuk Selamat.

Bersinergi dalam menghadapi Bencana.

Tanggal : Sabtu, 30 Desember 2023
Waktu : 24 Jam

Plt. Kepala Pelaksana Badan Penanggulangan Bencana Daerah
Kota Palangka Raya

BERLIANTO, S.E., M.E.
Pembina Tingkat I (IV/b)
NIP. 19750215 200312 1 005