



PEMERINTAH KOTA PALANGKA RAYA
BADAN PENANGGULANGAN BENCANA DAERAH
KOTA PALANGKA RAYA

Jl. Badak No. 03 Palangka Raya
Email : bpbd.palangkaraya@gmail.com



LAPORAN UPDATE KEJADIAN PUSAT PENGENDALIAN OPERASI-PENANGGULANGAN BENCANA (PUSDALOPS-PB)
BADAN PENANGGULANGAN BENCANA DAERAH KOTA PALANGKA RAYA

Mohon izin melaporkan, pada :

Hari : Sabtu
Tanggal : 15 Maret 2025
Pukul : 19.00 WIB.

KEGIATAN :

- Melaksanakan kegiatan rutin administrasi dan pelaporan.
- Pengendalian operasi posko induk dan Posko Lapangan.
- Monitoring dan Koordinasi dengan Dinas/Instansi terkait.
- Pengecekan armada dan perlengkapan posko.
- Melaksanakan Pemantauan dan Monitoring ke wilayah kelurahan rawan bencana dan memantau perkembangan debit aliran sungai Kahayan dan Rungan.
- Hasil pantauan dan monitoring melalui :
 - Call center.
 - Melaksanakan Pengamatan serta informasi melalui situs Website seperti BMKG, BNPB, serta melalui Media Sosial seperti WhatssApp, Facebook dan Instagram
 - Radio Komunikasi, repeater VHF.
- Sumber daya yang tersedia di lokasi bencana :
 - Personil
 - a. TRC BPBD : 12 orang
 - Peralatan
 - a. R4 : 4 unit
 - b. R2 : 12 Unit
 - c. Dapur umum : 0 unit
 - d. Tenda : 1 unit
 - e. Perahu dolpin : 2 unit
 - f. Perahu kecil : 2 unit
 - g. Life Jacket : 10 buah
 - h. HT : 5 buah

A. PANTAUAN VISUAL CUACA DI KOTA PALANGKA RAYA PRAKIRAAN CUACA BMKG :

<https://bmkgpalangkaraya.com/>

VISUAL :

Kecamatan	Sab, 15 Mar	Min, 16 Mar	Sen, 17 Mar	Sel, 18 Mar	Rab, 19 Mar
Pahandut	Hujan Ringan 25–31 °C 75–98%	Hujan Ringan 24–32 °C 62–99%	Hujan Ringan 23–32 °C 61–98%	Hujan Ringan 23–31 °C 68–99%	Hujan Ringan 23–30 °C 69–98%
Bukit Batu	Hujan Ringan 25–30 °C 77–98%	Hujan Ringan 23–32 °C 59–99%	Hujan Ringan 23–32 °C 61–99%	Hujan Ringan 23–30 °C 68–99%	Hujan Ringan 23–29 °C 72–99%
Jekan Raya	Hujan Ringan 24–30 °C 82–99%	Hujan Ringan 23–32 °C 64–99%	Hujan Ringan 23–32 °C 64–99%	Hujan Ringan 24–30 °C 74–99%	Hujan Ringan 23–29 °C 77–99%
Sabangau	Hujan Ringan 25–30 °C 80–99%	Hujan Ringan 24–33 °C 62–99%	Hujan Ringan 23–32 °C 61–99%	Hujan Ringan 24–32 °C 70–98%	Hujan Ringan 23–28 °C 74–99%
Rakumpit	Hujan Ringan 24–30 °C 83–99%	Hujan Ringan 23–32 °C 60–99%	Hujan Ringan 23–32 °C 60–99%	Hujan Ringan 23–31 °C 80–99%	Hujan Ringan 23–28 °C 74–99%

Sumber :



B. Pantauan Tinggi Muka Air (TMA)

- TMA DAS Kahayan : Nihil
- TMA DAS Rungan : Nihil
- TMA DAS Sabangau : Nihil

C. Peringatan Dini :

Waspada potensi naiknya debit air di pemukiman sekitar bantaran Sungai Kahayan, Sungai Sabangau dan Sungai Rungan, Disebabkan curah hujan cukup tinggi di daerah hulu.

D. Laporan Kejadian Bencana (dokumen Laporan Terlampir) :

Kenaikan debit air di wilayah Kecamatan Pahandut, Kecamatan Jekan Raya, Kecamatan Sabangau dan Kecamatan Bukit Batu.

E. Upaya yang telah di lakukan :

1. Pemantauan Debit air setiap hari dimana saat ini ada wilayah yang mengalami kenaikan 10 cm namun ada wilayah mengalami Penurunan sekitar 5 cm.
2. Melakukan pemantauan lokasi rawan bencana banjir, serta sarana dan prasarana.
3. Pemantauan Instalasi Listrik.
4. Melaksanakan Kerja bakti di wilayah drainase tersumbat/ wilayah yang terdapat genangan air.

F. Informasi Lainnya :



G. Status : Masih Proses Kenaikan Status Bencana.

H. Pantauan Perisai BPBD Kota Palangka Raya

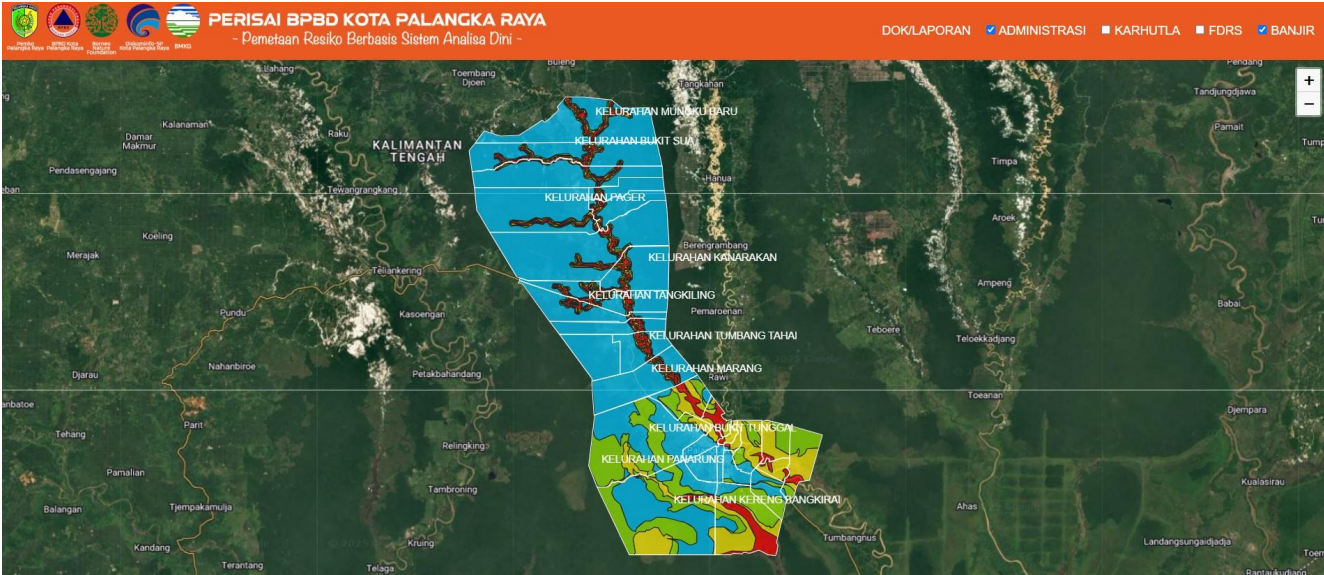

H. Info Grafis Bencana Banjir di Kota Palangka Raya



I. Kondisi Sekarang

- Debit air di masing-masing Kelurahan ada kenaikan lebih 5 cm sd 10 cm namun di Kel. Bukit Tunggai ada penurunan 5 cm.
- Sebagian warga sudah mulai sulit beraktifitas seperti biasa.
- Kondisi cuaca saat pemantauan hujan intensitas sedang pada malam hari.

J. Kebutuhan Mendesak

- Pengecekan Kesehatan masyarakat yang terdampak
- Evakuasi warga terdampak banjir apabila sewaktu-waktu air terus naik.

K. Kondisi Sekarang

- Agar selalu waspada dimana pada saat ini debit air mulai naik di sekitar pemukiman warga yang berada dibantaran sungai kahayan dan sungai rungan

L. Rekapitulasi Data Wilayah Terdampak Banjir Yang Berada Dibantaran Sungai Di Wilayah Kota Palangka Raya

KECAMATAN PAHANDUT :

No	KELURAHAN	KETINGGIAN AIR	KK	JIWA	RUMAH TERDAMPAK	PENGUNGSI
1	Tumbang Rungan	75 cm	98	315	78	
2	Pahandut	20 - 150 cm	1.176	3.672	859	4 jiwa
3	Tanjung Pinang	25 - 142 cm	390	1.383	40	
4	Langkai	10 - 20 cm	721	2.490	580	
5	Pahandut Seberang	30 - 50 cm	495	2.000	500	
	TOTAL		2.880	9.860	2.057	4 jiwa

KECAMATAN JEKAN RAYA :

No	KELURAHAN	KETINGGIAN AIR	KK	JIWA	RUMAH TERDAMPAK	PENGUNGSI
1	Petuk Katimpun	25 - 45 C m (Dari Lantai Rumah)	305	486	123	
2	Bukit Tunggai	30 - 130 cm	213	698	135	
3	Palangka	50 - 100 cm	720	1.253		
	TOTAL		1.238	2.437	258	-

KECAMATAN SEBANGAU :

No	KELURAHAN	KETINGGIAN AIR	KK	JIWA	RUMAH TERDAMPAK	PENGUNGSI
1	Kameloh Baru	20 - 110 cm	259	882	27	-
2	Danau Tundai	205 cm	87	359	3	
3	Bereng Bengkel	5 - 140 cm	350	-	10	
4	Kalampangan	(*)	-	-	-	
	TOTAL		698	1.241	40	-

(*) terendam hanya lahan dan perkebunan

KECAMATAN BUKIT BATU :

No	KELURAHAN	KETINGGIAN AIR	KK	JIWA	RUMAH TERDAMPAK	PENGUNGSI
1	Marang	20 - 70 cm	118	297	38	
2	Tumbang Tahai	70 cm	75		25	
3	Sei Gohong	20 - 70 cm	4	16	2	
	TOTAL		197	313	65	-





Kelurahan	SARANA PENDUKUNG				
	Posko Kesehatan	Tenda Pengungsi	Gedung Pengungsi	Dapur Umum	MCK
Palangka	-	-	1	-	-
Petuk Katimpun	1	-	1	-	-
Kameloh Baru	-	-	1	-	-
Marang	-	-	1	-	-
Danau Tundai	1	-	1	-	-
Sei Gohong	-	-	2	-	-

Langkai	-	1	-	-	1
---------	---	---	---	---	---

M. Dokumentasi Terlampir

No.	KEGIATAN	DOKUMENTASI
1.	<p>Laporan Pemantauan Banjir dan luapan air sungai di Wilayah Kota Palangka Raya</p> <p>Melaporkan Hari : Sabtu Tgl/bln : 15 Maret Tahun : 2025 Pukul : 09.30 WIB s/d selesai</p> <p>AKIBAT/DAMPAK YANG DITIMBULKAN -</p> <p>KRONOLOGIS -</p> <p>Daerah yang yang di Pantau BPBD Kota Palangka Raya</p> <ul style="list-style-type: none"> - *.Jl. Petuk Anoi, Kel. Palangka, Kec. Jekan Raya <ul style="list-style-type: none"> a. Ketinggian debit air ± 10 cm ada kenaikan dari sebelumnya ± 45 cm atas badan jalan. b. Aktivitas warga normal - .Jl. Arut, Kel. Bukit Tunggal Kec. Jekan Raya <ul style="list-style-type: none"> a. Ketinggian debit air ± 10 cm ada kenaikan dari sebelumnya ± 41 cm di atas badan jalan yang paling rendah b. Aktivitas warga normal -Jl. Mendawai I, Kel. Palangka, Kec.Jekan Raya <ul style="list-style-type: none"> a. Ketinggian debit air ± 10 cm di atas badan jalan. Ada kenaikan dari sebelumnya 41 cm b. Aktivitas warga normal <p>KERUSAKAN -</p> <p>SAPRAS - 1 Buah Mobil L300 BPBD Kota Palangka Raya - 3 buah Motor Honda CRF</p> <p>PENGUNGSi: -</p> <p>LANGKAH YANG DIAMBIL - Tim TRC BPBD Kota Palangka Raya melakukan pemantauan dilokasi Rawan banjir dan hasil pemantauan di laporkan ke pimpinan.</p> <p>PERSONIL YANG TERLIBAT - TRC BPBD Kota Palangka Raya</p> <p>Demikian laporan dari lokasi, apabila ada informasi yang signifikan akan kami sampaikan kembali.</p>	

<div>2</div>	<div><div><div>Hari : Sabtu</div><div>Tgl/bln : 15 Maret</div><div>Tahun : 2025</div><div>Pukul : 09.00 WIB s/d selesai</div></div><div><div>Kegiatan antisipasi fenomena cuaca ektrim dalam bentuk kerja bakti membersihkan drainase yang tersumbat pada hari Jum'at tanggal 15 Maret 2025</div><div>Lokasi Jl.Bukit Raya 15 dan 18 ,Kel.Palangka,Kec.Jekan Raya</div><div>Pelaksanaan pembersihan drainase dan Permasalahan :</div><div><div>- Dari hasil tindak lanjut aplikasi si lapor tim melakukan pembersihan drainase di lapangan, masih tergenangnya air di SDN 11 setelah di kerjakan dan di pantau maka daerah tersebut tindak lanjut aplikasi si lapor tentang banjir di lingkungan sekolah halaman SDN 11 Palangka Raya, Jl.Bukit Raya 15 tembus Jl.Bukit Raya 18 buntu karna wilayah dataran rendah dan harus di buatkan pembuangan yang lebih besar serta pembuatan boxulvert di beberapa titik dan serta pembersihan Drainase yang buntu oleh sampah dan tumbuhan liar serta pembukaan pembuangan air atau Drainase</div><div>-hasil pantauan dari tindak lanjut aplikasi si lapor tentang banjir di lingkungan sekolah Jl. Bukit Raya 15 tembus Jl.Bukit raya 18 harus ada kerja sama dengan dinas terkait</div></div><div><div>Personil yang hadir :</div><div>-BPBD Kota Palangka Raya</div></div><div><div>SAPRAS :</div><div><div>- 1 Buah Mobil Pick Up Hilux BPBD Kota Palangka Raya</div><div>- 1 Buah Mobil BPBD</div><div>- 1 Buah Sepeda Motor TRC</div><div>- 4 Buah Sekop</div><div>- 1 Buah Cangkul</div><div>- 1 Buah Parang</div><div>- 1 Chawsau</div><div>- 1 Mesin potong Rumput</div><div>- 1 buah tajak rumput</div></div></div><div><div>Demikian laporan dari lokasi, apabila ada informasi yang signifikan akan kami sampaikan kembali.</div></div></div></div>	<div></div>
<div>3</div>	<div><div>Selamat sore</div><div>Melaporkan kegiatan Penata Penanggulangan Bencana Ahli Madya (Dra Anna Menur A A) melakukan pendampingan pendistribusian air bersih untuk warga yang terdampak banjir dan pemantauan kondisi bencana banjir di jalan Bakung Merang dan Bangaris V hari Sabtu tgl 15 Maret 2025 didampingi oleh Lurah Tanjung Pinang dengan data sebagai berikut</div><div><div>1. Jalan Bakung Merang rumah yg terendam 15 rumah dengan jumlah warga 170. Ketinggian air terdalam 1,5 m. Hari ini mengalami kenaikan 10 Cm</div><div>2. Jalan Bengaris ketinggian air terdalam 1.5 m dengn rumsh yang terendam 6 rumah</div></div><div>Demikian laporan disampaikan</div></div>	<div></div>

		 <p>15 Mar 2025 08:09:21 9 Jalan Bangaris Pamarung Kecamatan Bahandut Kota Palangka Raya Kalimantan Tengah</p>
4	<p>Selamat sore</p> <p>ijin menyampaikan kondisi terkini banjir di wilayah kalampangan diposisi debit air 81cm dampak banjir adalah lahan pertanian, kandang ternak dan sebagian rumah warga.ada beberapa Keluarga yg sudah mengungsi ditempat keluarga dan besok rencana akan dilakukan evakuasi lansia menuju tempat pengungsian di aula kelurahan kalampangan. demikian disampaikan terimakasih</p>	 
5	<p>Laporan banjir di kota Palangka Raya</p> <p>Hari/Tanggal : Sabtu ,15 Maret 2025 Jalan : Kameloh Baru RT 01,02 ,03,04 dan 05 Kelurahan : Kameloh Baru Kecamatan : Sabangau Ketinggian debit air sekarang : 20-135cm Ketinggian air sebelumnya : 20 - 110 cm Panjang jalan yang terendam : 400 meter Jumlah KK dan jiwa yang terdampak : 259 kk dan 882 jiwa Jumlah rumah yang terendam : 30 rmh Fasilitas sosial dan fasilitas umum yg terdampak : 3 sekolah ,1 pustu ,2 posyandu,2 mesjid,1 mushola Lokasi pos pengungsi : Aula Basara Jumlah pengungsi : bila ada*) : Blm Ada Aktifitas Warga : Belum terganggu</p>	
6	<p>Laporan banjir di kota Palangka Raya</p> <p>Hari/Tanggal : 15 *Maret 2025</p> <p>Jalan : Petuk Katimpun Bawah Kelurahan : Petuk Katimpun Kecamatan : Jekan Raya</p> <p>Ketinggian debit air sekarang : 90 cm s/d 1,20 cm Ketinggian air sebelumnya : 90 cm Panjang jalan yang terendam : 5 Km Jumlah KK dan jiwa yang terdampak : 305 KK , 486 Jiwa Jumlah rumah yang terendam : 123 KK Fasilitas sosial dan fasilitas umum yg terdampak : Paud , 1 buah , SD 1 buah , *mesjid * 1 buah Lokasi pos pengungsi : Di Balai Basara Kelurahan (Posko</p>	

	<p>_Peduli Banjir)</p> <p>Jumlah pengungsi : warga masih bertahan</p> <p>Aktifitas Warga : Masih beraktifitas normal</p> <p>Kesehatan Warga : Tim Pukesmas Jekan Raya Siaga</p>	
7	<p>Laporan banjir di kota Palangka Raya</p> <p>Hari/Tanggal : Kamis, 14 Maret 2025</p> <p>Jalan : Tumbang Rungan</p> <p>Kelurahan : Tumbang Rungan</p> <p>Kecamatan : Pahandut</p> <p>Ketinggian debit air sekarang : 70 cm</p> <p>Ketinggian air sebelumnya : 75 cm</p> <p>Panjang jalan yang terendam : meter (keseluruhan)</p> <p>Jumlah KK dan jiwa yang terdampak : 98 KK, 315 JIWA</p> <p>Jumlah rumah yang terendam : 78</p> <p>Fasilitas sosial dan fasilitas umum yg terdampak : 1 Tempat Ibadah</p> <p>Lokasi pos pengungsi : belum ada</p> <p>Jumlah pengungsi : belum ada</p> <p>Aktifitas Warga : masih normal</p>	

Koordinator

1. Heri Pauzi, S.Sos, M.A.P
2. Sutarto, S.T

Tim Rescue (TRC)

1. Yen Saputra, S.Hut
2. Regu 2 & 3

Demikian laporan sementara, apabila ada informasi yang signifikan akan kami sampaikan.

PUSDALOPS BPBD KOTA PALANGKA RAYA

Alamat : Jl. Tjilik Riwut km 5,5 Palangka Raya,
Kalimantan Tengah

CALL CENTER ☎

Balap : 0822-5588-2532

Yen Saputra : 0813-4862-5236