



PEMERINTAH KOTA PALANGKA RAYA
BADAN PENANGGULANGAN BENCANA DAERAH
KOTA PALANGKA RAYA

Jl. Badak No. 03 Palangka Raya
Email : bpbd.palangkaraya@gmail.com



LAPORAN UPDATE KEJADIAN PUSAT PENGENDALIAN OPERASI-PENANGGULANGAN BENCANA (PUSDALOPS-PB) BADAN PENANGGULANGAN BENCANA DAERAH KOTA PALANGKA RAYA

Mohon izin melaporkan, pada :

Hari : Senin
Tanggal : 17 Maret 2025
Pukul : 18.30 WIB.

KEGIATAN :

- Melaksanakan kegiatan rutin administrasi dan pelaporan.
- Pengendalian operasi posko induk dan Posko Lapangan.
- Monitoring dan Koordinasi dengan Dinas/Instansi terkait.
- Pengecekan armada dan perlengkapan posko.
- Melaksanakan Pemantauan dan Monitoring ke wilayah kelurahan rawan bencana dan memantau perkembangan debit aliran sungai Kahayan dan Rungan.
- Hasil pantauan dan monitoring melalui :
 - Call center.
 - Melaksanakan Pengamatan serta informasi melalui situs Website seperti BMKG, BNPB, serta melalui Media Sosial seperti WhatssApp, Facebook dan Instagram
 - Radio Komunikasi, repeater VHF.
- Sumber daya yang tersedia di lokasi bencana :
 - Personil
 - a. TRC BPBD : 12 orang
 - Peralatan
 - a. R4 : 4 unit
 - b. R2 : 12 Unit
 - c. Dapur umum : 0 unit
 - d. Tenda : 1 unit
 - e. Perahu dolpin : 2 unit
 - f. Perahu kecil : 2 unit
 - g. Life Jacket : 10 buah
 - h. HT : 5 buah

A. PANTAUAN VISUAL CUACA DI KOTA PALANGKA RAYA PRAKIRAAN CUACA BMKG :

<https://bmkgpalangkaraya.com/>

VISUAL :

Kecamatan	Sen, 17 Mar	Sel, 18 Mar	Rab, 19 Mar	Kam, 20 Mar	Jum, 21 Mar	Sab, 22 Mar
Pahandut	Hujan Petir 24-32 °C 60-98%	Hujan Ringan 24-33 °C 70-99%	Hujan Ringan 23-31 °C 74-99%	Hujan Ringan 23-32 °C 65-99%	Berawan 24-32 °C 69-98%	Petir 24-30 °C 73-98%
Bukit Batu	Hujan Petir 24-32 °C 62-97%	Hujan Petir 23-32 °C 79-99%	Hujan Ringan 23-30 °C 78-99%	Hujan Ringan 23-32 °C 67-99%	Berawan 24-32 °C 70-99%	Petir 24-31 °C 70-98%
Jekan Raya	Hujan Petir 24-32 °C 65-99%	Hujan Ringan 23-33 °C 78-99%	Hujan Ringan 23-30 °C 83-99%	Hujan Ringan 23-32 °C 78-99%	Berawan 23-31 °C 75-99%	Petir 24-30 °C 73-99%
Sabangau	Hujan Petir 24-32 °C 61-99%	Hujan Ringan 23-32 °C 71-99%	Hujan Ringan 23-32 °C 77-99%	Hujan Ringan 23-31 °C 69-99%	Berawan 24-31 °C 69-99%	Petir 24-30 °C 72-99%
Rakumpit	Hujan Ringan 23-32 °C 60-99%	Hujan Ringan 23-31 °C 74-99%	Hujan Ringan 23-31 °C 75-99%	Hujan Ringan 23-31 °C 64-99%	Berawan 24-30 °C 73-99%	Hujan Petir 24-32 °C 65-99%

Sumber :

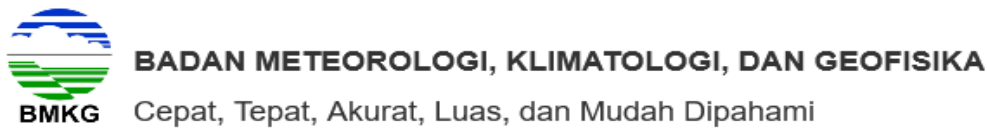

B. Pantauan Tinggi Muka Air (TMA)

- TMA DAS Kahayan : Nihil
- TMA DAS Rungan : Nihil
- TMA DAS Sabangau : Nihil

C. Peringatan Dini :

Waspada potensi naiknya debit air di pemukiman sekitar bantaran Sungai Kahayan, Sungai Sabangau dan Sungai Rungan, Disebabkan curah hujan cukup tinggi di daerah hulu.

D. Laporan Kejadian Bencana (dokumen Laporan Terlampir) :

Kejadian Bencana Banjir terjadi di 4 Kecamatan yaitu :

1. Kecamatan Bukit Batu : Kelurahan Tangkiling, Tumbang Tahai, Marang, dan Sei Gohong
2. Kecamatan Jekan Raya : Kelurahan Palangka, Bukit Tunggal, dan Petuk Katimpun
3. Kecamatan Pahandut : Tumbang Rungan, Pahandut Seberang, Pahandut, Tanjung Pinang, dan Langkai
4. Kecamatan Sabangau : Kelurahan Danau Tundai, Kalampangan, Kameloh Baru dan Bereng Bengkel

E. Upaya yang telah di lakukan :

1. Pemantauan Debit air setiap hari dimana saat ini ada penurunan debit air antara 5 s/d 15 cm/hari.
2. Melakukan pemantauan lokasi rawan bencana banjir, serta sarana dan prasarana.
3. Pemantauan Instalasi Listrik.

F. Informasi Lainnya :



G. Status : Masih Proses Kenaikan Status Bencana.

H. Pantauan Perisai BPBD Kota Palangka Raya

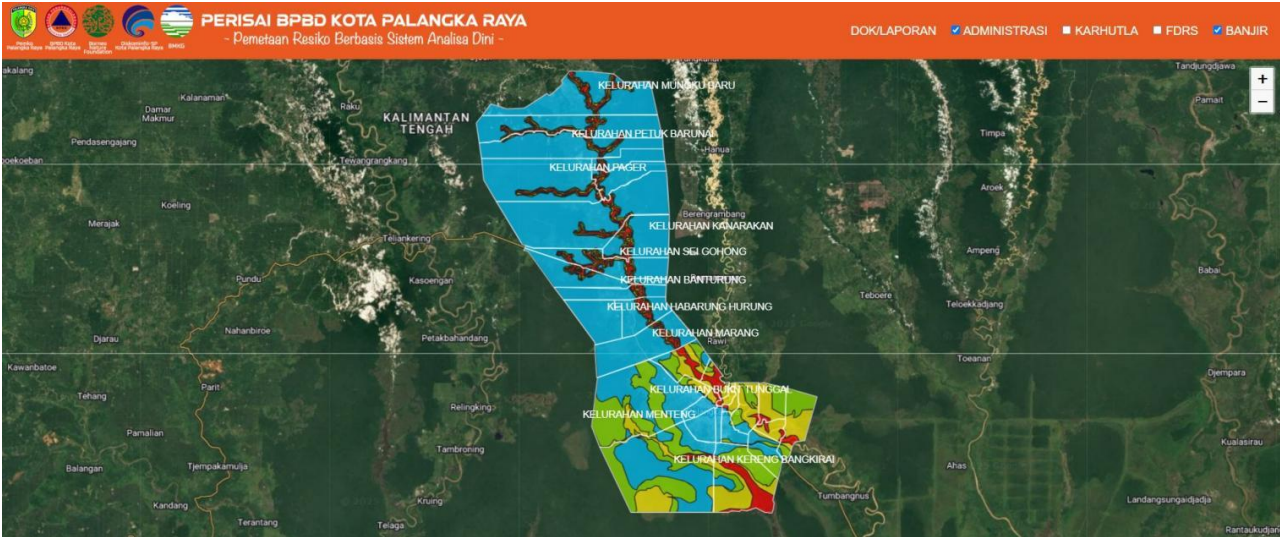

H. Info Grafis Bencana Banjir di Kota Palangka Raya



KECAMATAN SEBANGAU :

No	KELURAHAN	KETINGGIAN AIR	KK	JIWA	RUMAH TERDAMPAK	PENGUNGSI
1	Kameloh Baru	20 - 110 cm	259	882	27	-
2	Danau Tundai	205 cm	87	359	3	
3	Bereng Bengkel	5 - 140 cm	350	1.020	10	
4	Kalampangan		649	1.848	(*)	
	TOTAL		1.345	4.109	40	-

(*) terendam hanya lahan dan perkebunan





KECAMATAN BUKIT BATU :

No	KELURAHAN	KETINGGIAN AIR	KK	JIWA	RUMAH TERDAMPAK	PENGUNGSI
1	Marang	20 - 70 cm	118	297	38	
2	Tumbang Tahai	70 cm	76	175	25	
3	Sei Gohong	20 - 70 cm	4	16	2	
4	Tangkiling		136			
	TOTAL		334	488	65	-

Kelurahan	SARANA PENDUKUNG				
	Posko Kesehatan	Tenda Pengungsi	Gedung Pengungsi	Dapur Umum	MCK
Palangka	-	-	1	-	-
Petuk Katimpun	1	-	1	-	-
Kameloh Baru	-	-	1	-	-
Marang	-	-	1	-	-
Danau Tundai	1	-	1	-	-
Sei Gohong	-	-	2	-	-
Langkai	-	1	-	-	1

M. Dokumentasi Terlampir

No.	KEGIATAN	DOKUMENTASI
1.	<p>Melaporkan,</p> <p>Kegiatan TRC dan Relawan Pendistribusian 93 Paket sembako di jln. Danau Rangas RT. 002/RW.007, Kel. Bukit Tunggul Kec. Jekan Raya</p>	 
2.	<p>Kegiatan TRC BPBD Kota Palangka Raya dan Relawan BPBD Kota Palangka Raya di wilayah Kota Palangka Raya Tahun 2025</p> <p>Hari/Tanggal : Senin, 17 Maret 2025</p> <p>Deskripsi: Tim TRC BPBD Kota Palangka Raya dan Relawan Menyerahkan Paket Sembako Sebanyak 2.010 Paket Sembako dari Pemerintah Kota Palangka Raya untuk warga yang terdampak Banjir di Kelurahan Palangka Kecamatan Jekan Raya.</p> <p>Dokumentasi Terlampir</p>	  
3.	<p>Assalamualaikum.wr.wb.</p> <p>Mohon ijin menyampaikan dokumentasi buka puasa bersama Wali Kota Palangka Raya dan Jajarannya bersama Warga terdampak Banjir di Mendawai Komplek Sosial.</p>	

		 
4	<p>Laporan banjir di kota Palangka Raya</p> <p>Ijin melaporkan kondisi Kel. Marang Kec. Bukit Batu tgl.17 Maret 2025 kondisi air mulai turun kembali antara 5 SD 10 cm untuk marang bawah rumah yg terendam untuk hari ini 15 rumah demikian laporan pagi ini trimakasih salam tangguh</p>	
5	<p>Selamat pagi</p> <p>Izin menyampaikan keadaan air didermaga dan sekitarnya Wilayah Kereng Bangkirai Kec. Sebangau</p>	 

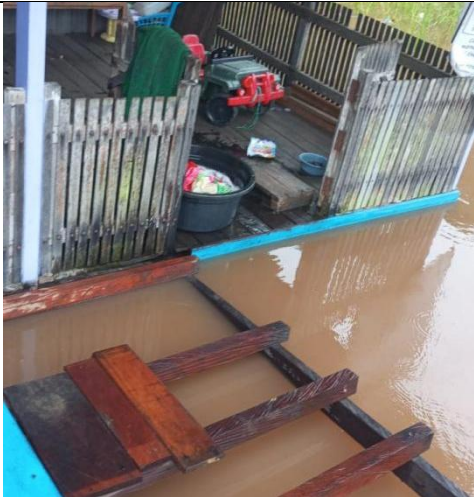
6	<p>Ijin pimpinan melaporkan untuk hari ini ada penurunan sebanyak 6 cm untuk wikayah kelurahan Tanjung Pinang Kec. Pahandut</p>	
7	<p>Laporan banjir di kota Palangka Raya</p> <p>Hari/Tanggal : 17*Maret 2025</p> <p>Jalan : Petuk Katimpun Bawah Kelurahan : Petuk Katimpun Kecamatan : Jekan Raya</p> <p>Ketinggian debit air sekarang : 50 cm s/d 90 cm Ketinggian air sebelumnya : 90 cm Penurunan Debit air keadaan sekarang : 10 cm s/ d 15 cm Panjang jalan yang terendam : 5 Km Jumlah KK dan jiwa yang terdampak : 305 KK , 486 Jiwa Jumlah rumah yang terendam : 123 KK Fasilitas sosial dan fasilitas umum yg terdampak : Paud , 1 buah , SD 1 buah , *mesjid * 1 buah Lokasi pos pengungsi : Di Balai Basara Kelurahan (Posko _Peduli Banjir) Jumlah pengungsi : warga masih bertahan Aktifitas Warga : Masih beraktifitas normal Kesehatan Warga : Tim Pukesmas Jekan Raya Siaga</p>	
8	<p>Laporan banjir di kota Palangka Raya</p> <p>Hari/Tanggal : Senin ,17 Maret 2025 Jalan : Kameloh Baru RT 01,02 ,03,04 dan 05 Kelurahan : Kameloh Baru Kecamatan : Sabangau</p> <p>Ketinggian debit air sekarang : 20-145cm Ketinggian air sebelumnya : 20 - 135 cm Panjang jalan yang terendam : 400 meter Jumlah KK dan jiwa yang terdampak : 259 kk dan 882 jiwa Jumlah rumah yang terendam : 30 rmh Fasilitas sosial dan fasilitas umum yg terdampak : 3 sekolah ,1 pustu ,2 posyandu,2 mesjid,1 mushola Lokasi pos pengungsi : Aula Basara Jumlah pengungsi : bila ada*) : Blm Ada Aktifitas Warga : Belum terganggu</p>	

9	Ijin melaporkan untuk hari ini ada penurunan Debit Air sebanyak 15 cm Di kelurahan Kelurahan Tumbang Rungan Kec. Pahandut	
---	---	--

Koordinator

- 1. Heri Pauzi, S.Sos, M.A.P
- 2. Sutarto, S.T

Tim Rescue (TRC)

- 1. Yen Saputra, S.Hut
- 2. Regu 1 & 2

Demikian laporan sementara, apabila ada informasi yang signifikan akan kami sampaikan.

PUSDALOPS BPBD KOTA PALANGKA RAYA
Alamat : Jl. Tjilik Riwut km 5,5 Palangka Raya,
Kalimantan Tengah
CALL CENTER ☎
Balap : 0822-5588-2532
Yen Saputra : 0813-4862-5236