



PEMERINTAH KOTA PALANGKA RAYA
BADAN PENANGGULANGAN BENCANA DAERAH
KOTA PALANGKA RAYA

Jl. Badak No. 03 Palangka Raya
Email : bpbd.palangkaraya@gmail.com



LAPORAN UPDATE KEJADIAN PUSAT PENGENDALIAN OPERASI-PENANGGULANGAN BENCANA (PUSDALOPS-PB)
BADAN PENANGGULANGAN BENCANA DAERAH KOTA PALANGKA RAYA

Mohon izin melaporkan, pada :

Hari : Rabu
Tanggal : 26 Maret 2025
Pukul : 20.00 WIB.

KEGIATAN :

- Melaksanakan kegiatan rutin administrasi dan pelaporan.
- Pengendalian operasi posko induk.
- Monitoring dan Koordinasi dengan Dinas/Instansi terkait.
- Pengecekan Armada.
- Pembongkaran Tenda di Jalan S Parman Kel. Langkai Kec. Pahandut.
- Melaksanakan Pemantauan dan Monitoring ke wilayah kelurahan rawan bencana dan memantau perkembangan debit aliran sungai Kahayan dan Rungan.
- Hasil pantauan dan monitoring melalui :
 - Call center.
 - Melaksanakan Pengamatan serta informasi melalui situs Website seperti BMKG, BNPB, serta melalui Media Sosial seperti WhatssApp, Facebook dan Instagram
 - Radio Komunikasi, repeater VHF.
- Sumber daya yang tersedia di lokasi bencana :
 - Personil
 - a. TRC BPBD : 6 orang
 - Peralatan
 - a. R4 : 4 unit
 - b. R2 : 12 Unit
 - c. Dapur umum : 0 unit
 - d. Tenda : 1 unit
 - e. Perahu dolpin : 2 unit
 - f. Perahu kecil : 2 unit
 - g. Life Jacket : 10 buah
 - h. HT : 5 buah

A. PANTAUAN VISUAL CUACA DI KOTA PALANGKA RAYA PRAKIRAAN CUACA BMKG :

<https://bmkgpalangkaraya.com/>

VISUAL :

Kecamatan	Rab, 26 Mar	Kam, 27 Mar	Jum, 28 Mar	Sab, 29 Mar	Min, 30 Mar	Sen, 31 Mar
Pahandut	Hujan Ringan 25–32 °C 65–97%	Hujan Ringan 23–32 °C 66–99%	Hujan Ringan 24–32 °C 63–99%	Hujan Petir 23–31 °C 76–98%	Hujan Ringan 24–31 °C 66–99%	Udara Kabu 24–31 °C 61–99%
Bukit Batu	Hujan Ringan 24–32 °C 64–98%	Hujan Ringan 23–32 °C 65–99%	Hujan Ringan 23–32 °C 62–99%	Hujan Petir 23–31 °C 66–98%	Berawan 24–31 °C 64–99%	Berawan 24–31 °C 61–99%
Jekan Raya	Hujan Ringan 24–32 °C 70–99%	Hujan Ringan 23–32 °C 70–99%	Hujan Ringan 23–32 °C 68–99%	Hujan Petir 23–31 °C 81–99%	Berawan 23–31 °C 70–99%	Petir 24–30 °C 64–99%
Sabangau	Hujan Ringan 24–32 °C 65–98%	Hujan Ringan 23–32 °C 68–99%	Hujan Ringan 23–32 °C 64–99%	Hujan Petir 23–31 °C 80–98%	Hujan Petir 23–31 °C 67–99%	Berawan 24–30 °C 62–99%
Rakumpit	Hujan Ringan 25–32 °C 61–99%	Hujan Ringan 23–32 °C 64–99%	Hujan Ringan 23–33 °C 60–99%	Hujan Petir 23–32 °C 65–99%	Hujan Ringan 24–32 °C 62–99%	Petir 24–32 °C 59–99%

Sumber :



BADAN METEOROLOGI, KLIMATOLOGI, DAN GEOFISIKA
BMKG Cepat, Tepat, Akurat, Luas, dan Mudah Dipahami

B. Pantauan Tinggi Muka Air (TMA)

- TMA DAS Kahayan : Nihil
- TMA DAS Rungan : Nihil
- TMA DAS Sabangau : Nihil

C. Peringatan Dini :

Waspada potensi naiknya debit air di pemukiman sekitar bantaran Sungai Kahayan, Sungai Sabangau dan Sungai Rungan.
Waspada terjadinya hujan di disertai angin kencang.

D. Laporan Kejadian Bencana (dokumen Laporan Terlampir) :

- Kejadian Bencana Banjir terjadi di 4 Kecamatan yaitu :
- Kecamatan Bukit Batu : Kelurahan Tangkiling, Tumbang Tahai, Marang, dan Sei Gohong
 - Kecamatan Jekan Raya : Kelurahan Palangka, Bukit Tunggal, dan Petuk Katimpun
 - Kecamatan Pahandut : Tumbang Rungan, Pahandut Seberang, Pahandut, Tanjung Pinang, dan Langkai
 - Kecamatan Sabangau : Kelurahan Danau Tundai, Kalampangan, Kameloh Baru dan Bereng Bengkel

E. Upaya yang telah di lakukan :

- Melakukan pemantauan lokasi bencana banjir, serta sarana dan prasarana.
- Pemantauan Instalasi Listrik.

F. Informasi Lainnya :



G. Status : -

H. Pantauan Perisai BPBD Kota Palangka Raya

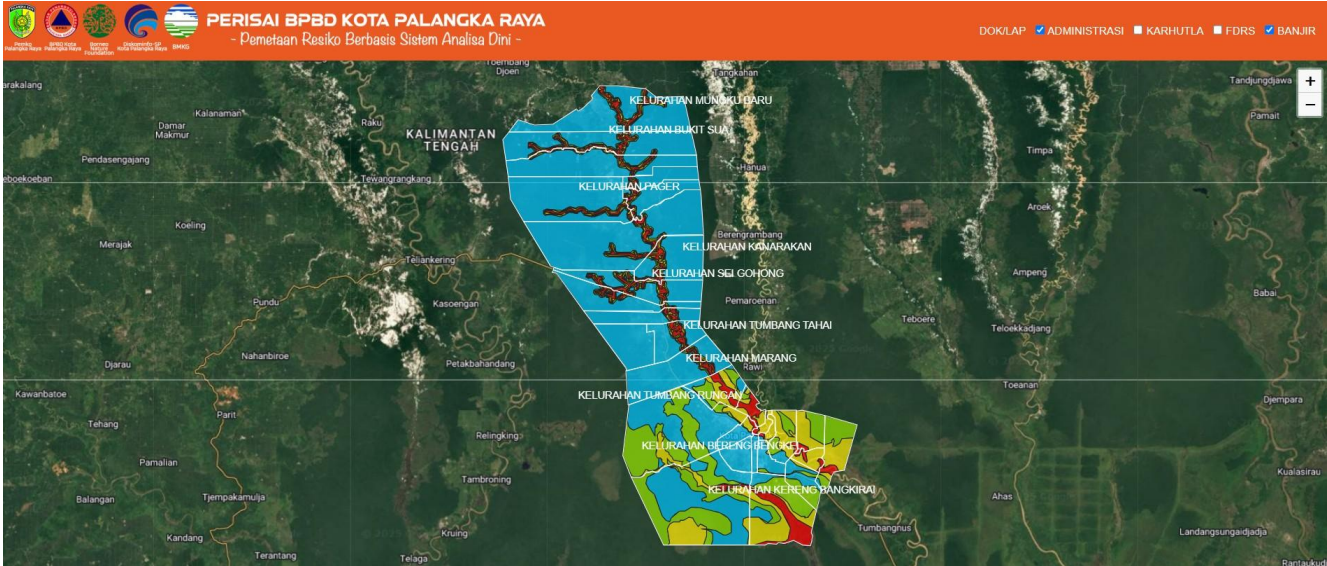

NO.	KELURAHAN	KETINGGIAN AIR	KK	JIWA	RUMAH TERDAMPAK	PENGUNGS
1	Petuk Katimpun	5 - 90 cm	305	486	123	
2	Bukit Tunggal	30 - 130 cm	218	698	146	
3	Palangka	50 - 70 cm	1.990	6.352	1.680	
	TOTAL		2.513	7.536	1.949	

KECAMATAN SEBANGAU :

NO.	KELURAHAN	KETINGGIAN AIR	KK	JIWA	RUMAH TERDAMPAK	PENGUNGSI
1	Kameloh Baru	20 - 110 cm	259	882	27	
2	Danau Tundai	205 cm	87	359	3	
3	Bereng Bengkel	5 - 140 cm	350	1.020	10	
4	Kalampangan		649	1.848	(*)	
	TOTAL		1.345	4.109	40	

(*) terendam hanya lahan dan perkebunan

KECAMATAN BUKIT BATU :

NO.	KELURAHAN	KETINGGIAN AIR	KK	JIWA	RUMAH TERDAMPAK	PENGUNGSI
1	Marang	20 - 70 cm	118	297	38	
2	Tumbang Tahai	70 cm	76	175	25	
3	Sei Gohong	20 - 70 cm	4	16	2	
4	Tangkiling		136			
	TOTAL		334	488	65	

➤ TOTAL TERDAMPAK BANJIR DI KOTA PALANGKA RAYA

NO.	KECAMATAN	KK	JIWA	RUMAH TERDAMPAK	PENGUNGSI
1	Pahandut	2.660	8.964	1.838	4 jiwa
2	Jekan Raya	2.513	7.536	1.949	
3	Sebangau	1.345	4.109	40	
4	Bukit Batu	334	488	65	
5	Rakumpit	-	-	-	
	TOTAL	6.852	21.097	3.892	4 jiwa

Kelurahan	SARANA PENDUKUNG				
	Posko Kesehatan	Tenda Pengungsi	Gedung Pengungsi	Dapur Umum	MCK
Palangka	-	-	1	-	-
Petuk Katimpun	1	-	1	-	-
Kameloh Baru	-	-	1	-	-
Marang	-	-	1	-	-
Danau Tundai	1	-	1	-	-
Sei Gohong	-	-	2	-	-
Langkai	-	1	-	-	1

M. Dokumentasi Terlampir

No.	KEGIATAN	DOKUMENTASI
1.	<p>* Hari : Rabu</p> <p>* Tanggal : 26 Maret 2025</p> <p>* Pukul : 12.00 WIB</p> <p>* Alamat : Jl.S.Parman.</p> <p>Tim Dilapangan :</p> <p>- TRC BPBD Kota Palangka Raya</p> <p>Deskripsi :</p> <p>TRC BPBD KotaPalangka Raya melakukan pembongkaran dua buah tenda keluarga di bawah tugu Soekarno Jalan S.Parman Kel. Langkai Kec. Pahandut.</p> <p>Dokumentasi : Terlampir</p>	

Demikian laporan sementara, apabila ada informasi yang signifikan akan kami sampaikan.

PUSDALOPS BPBD KOTA PALANGKA RAYA

Alamat : Jl. Tjilik Riwut km 5,5 Palangka Raya,
Kalimantan Tengah

CALL CENTER ☎

Balap : 0822-5588-2532

Yen Saputra : 0813-4862-5236

Manager PUSDALOPS,

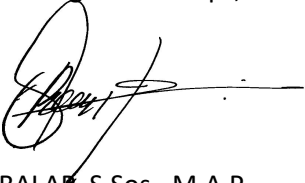

BALAP, S.Sos., M.A.P
NIP. 19800304 200312 1 004

Pembuat Laporan,

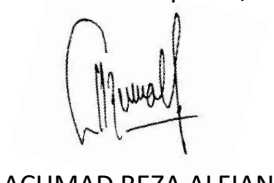

ACHMAD REZA ALFIAN