



PEMERINTAH KOTA PALANGKA RAYA

**LAPORAN PENANAMAN MODAL
TRIWULAN II
(Periode April – Juni 2024)**

DINAS PENANAMAN MODAL DAN PELAYANAN TERPADU SATU PINTU

Kata Pengantar

“Assalammualaikum warahmatullahi wabarakatuh, Salam sejahtera bagi kita semua, Om swastiyastu. Tabe selamat lingu nalatai, salam sujud karendem melempang, adil katalino bacuramin kasaruga, basengat kajubata.”

Laporan ini merupakan hasil pengolahan data penanaman modal pada Bidang Penanaman Modal berdasarkan pengumpulan dan rekapitulasi data investasi *Online Single Submission – Risk Based Approach* (OSS-RBA) dan *National Single Window for Investment* (NSWI) dari April – Juni 2024.

Selama periode April – Mei 2024 pada data grafik aplikasi OSS RBA yang menjadi dasar pembuatan laporan ini terjadi ketidaksesuaian grafik, sehingga kami perlu melakukan verifikasi lebih lanjut terhadap ketidaksesuaian tersebut. Hal ini menyebabkan keterlambatan yang cukup lama dalam pembuatan laporan penanaman modal triwulan II. Sampai saat ini NSWi masih belum diakses.

Semoga Laporan bermanfaat bagi kemajuan investasi di Kota Palangka Raya.

Palangka Raya, Agustus 2024
Kepala Dinas Penanaman Modal dan
Pelayanan Terpadu Satu Pintu
Kota Palangka Raya



H. AKHMAD FORDIANSYAH, SH.,M.AP
Pembina Utama Muda (IV/c)
NIP. 19641121 198503 1 008

RINGKASAN

Pada periode Januari-Maret tahun 2024 sebanyak 1.913 NIB terbit, terdiri dari 1.912 PMDN dan 1 PMA. Berdasarkan skala usaha terdapat 1.903 NIB Usaha Mikro Kecil (UMK), 8 NIB Non UMK dan 2 data tidak ditemukan.

Jumlah proyek sebanyak 4.071. Sebaran proyek berdasarkan lokasi per kecamatan terdiri dari Jekan Raya sebanyak 2.369, Pahandut 1.281, Sabangau 231, Bukit Batu 149 dan Rakumpit 41. Sedangkan sebaran proyek berdasarkan tingkat risiko terdiri dari Risiko Rendah sebanyak 2.369, Risiko Menengah Rendah sebanyak 449, Risiko Menengah Tinggi sebanyak 752 dan Risiko Tinggi sebanyak 234.

Berdasarkan status perizinan dalam hal ini terkait dengan verifikasi bagi Skala Usaha Non UMK yang memerlukan verifikasi dari Kementerian/Lembaga sebanyak 2.778 izin terdiri dari izin terbit/terverifikasi 45 izin, menunggu verifikasi persyaratan 24 izin dan terbit otomatis sebanyak 2.709 izin.

Realisasi Investasi di Kota Palangka Raya pada triwulan II Tahun 2024 sebesar Rp. 65,716 milyar dengan rincian Penanaman Modal Dalam Negeri (PMDN) sebesar Rp. 52,794 milyar dan Penanaman Modal Asing sebesar Rp. 12,742 milyar. Dengan demikian realisasi investasi di Kota Palangka Raya pada semester I (periode Januari – Juni 2024) sebesar Rp. 265,320 milyar.

NIB Terbit Triwulan II Tahun 2024

No.	Jenis Usaha	Bulan		
		April	Mei	Juni
1.	PMDN	486	553	770
2.	PMA	1	-	-
Jumlah		487	553	770

Jumlah NIB terbit berdasarkan jenis usaha pada triwulan II Tahun 2024 berjumlah 1.810 NIB. Hampir semua investor yang terdaftar pada triwulan II Tahun 2024 adalah Penanaman Modal Dalam Negeri (PMDN).

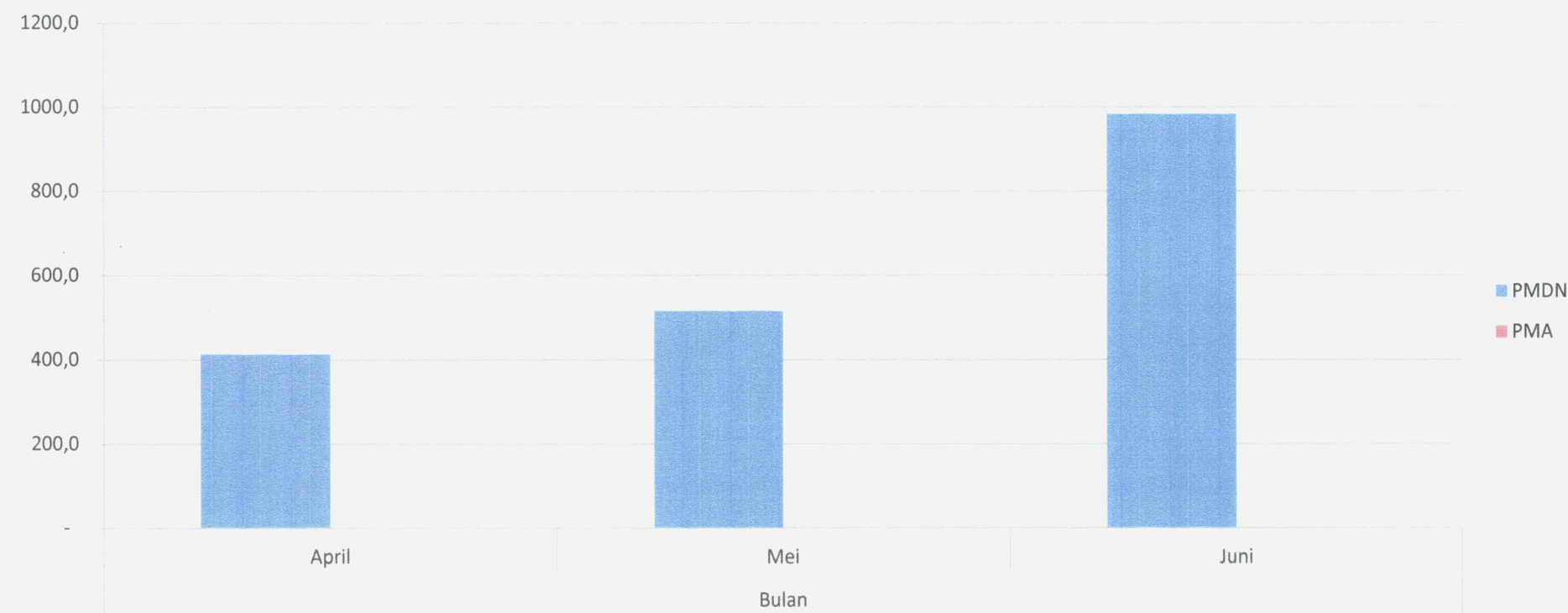

NIB Terbit Triwulan II Tahun 2024

No.	Jenis Usaha	Bulan		
		April	Mei	Juni
1.	PMDN	413	516	983
2.	PMA	-	1	-
Jumlah		413	517	983

Jumlah NIB terbit berdasarkan skala usaha pada triwulan II Tahun 2024 berjumlah 1.913 NIB.

Jumlah terbanyak pada Usaha Mikro Kecil (UMK) adalah 1.903 NIB, sedangkan Non UMK (Menengah dan Besar) adalah 8 NIB dan 2 NIB tidak diketahui datanya.

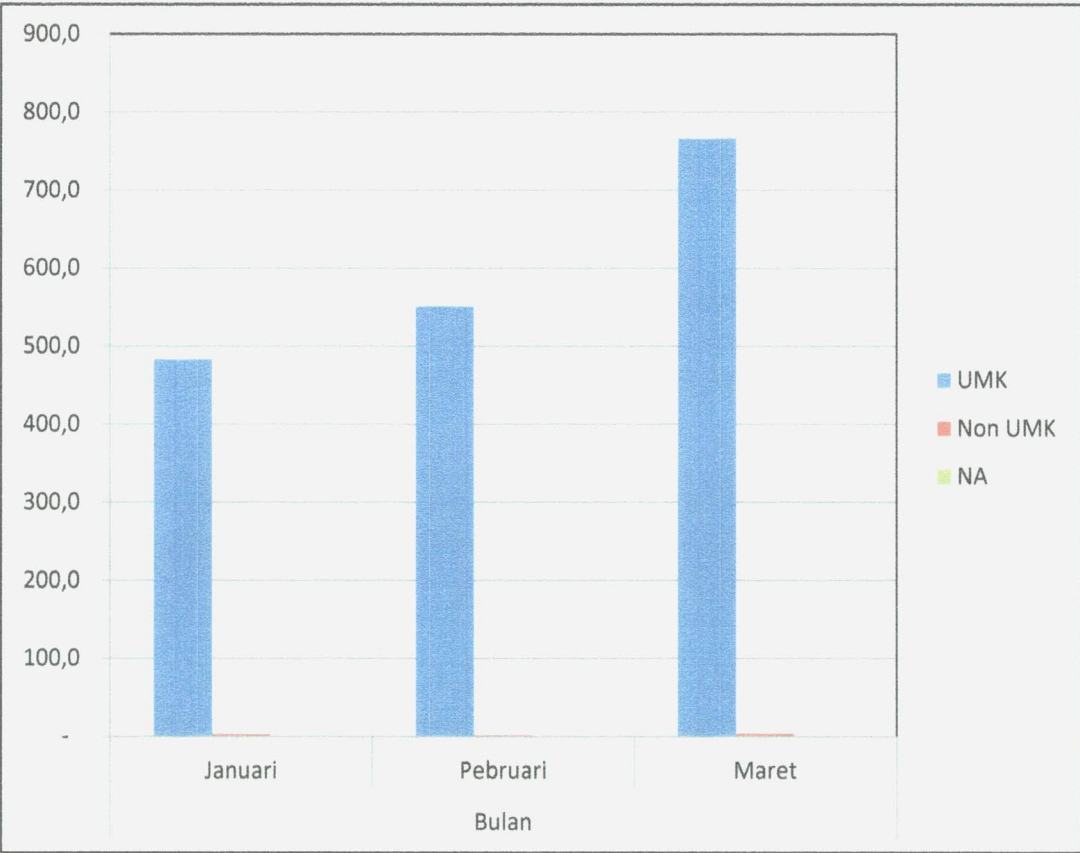

Perizinan Terbit Triwulan II Tahun 2024

No.	Sebaran Perizinan Berdasarkan Jenis	Bulan		
		April	Mei	Juni
1.	Persyaratan Dasar	528	685	1.120
2.	Sertifikat Standar	94	126	166
3.	UMKU	25	31	22
4.	Izin	-	3	3
Jumlah		647	845	1.311

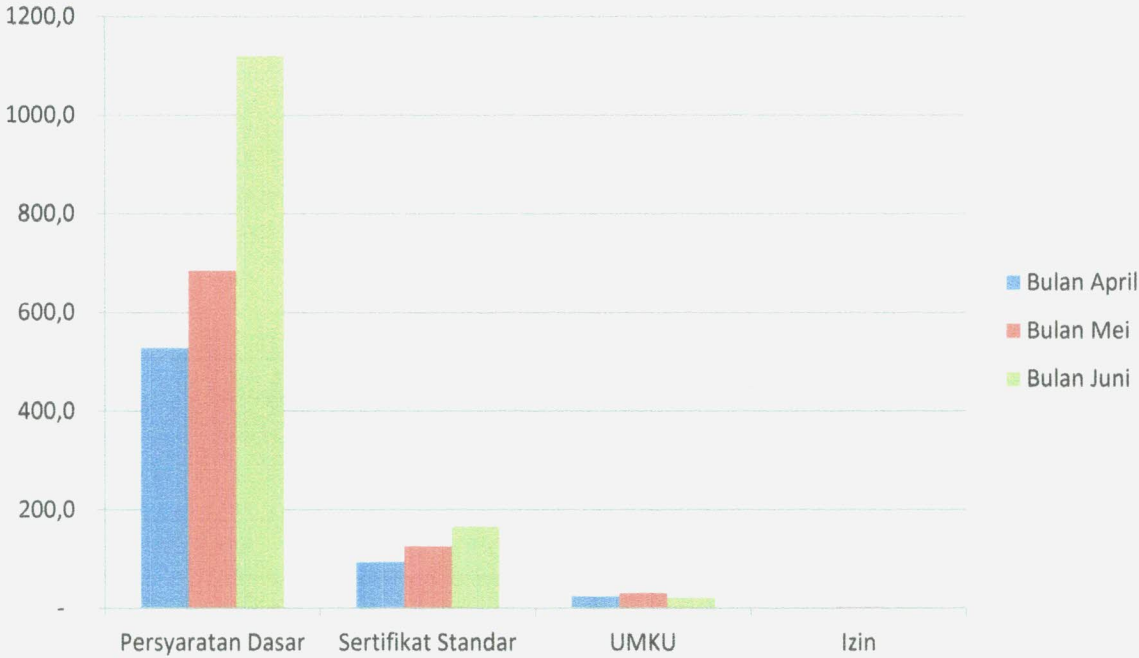

Jumlah perizinan yang terbit sebanyak 2.283. Berdasarkan jenisnya terdiri dari:

1. Persyaratan Dasar: KKPR, Persetujuan Lingkungan dan PBG.
2. Sertifikat Standar dilakukan secara mandiri untuk tingkat risiko menengah rendah dan verifikasi K/L untuk menengah tinggi.
3. UMKU untuk mendapatkan sertifikat, sertifikasi, rekomendasi, dll.
4. Izin diberikan bagi pelaku usaha dengan risiko usaha tinggi.

Perizinan Terbit Triwulan II Tahun 2024

No.	Status Perizinan	Bulan		
		April	Mei	Juni
1.	Izin Terbit/SS Terverifikasi	22	23	-
2.	Menunggu Verifikasi Persyaratan	6	18	-
3.	Terbit Otomatis	619	808	1.282
Jumlah		647	849	1.282

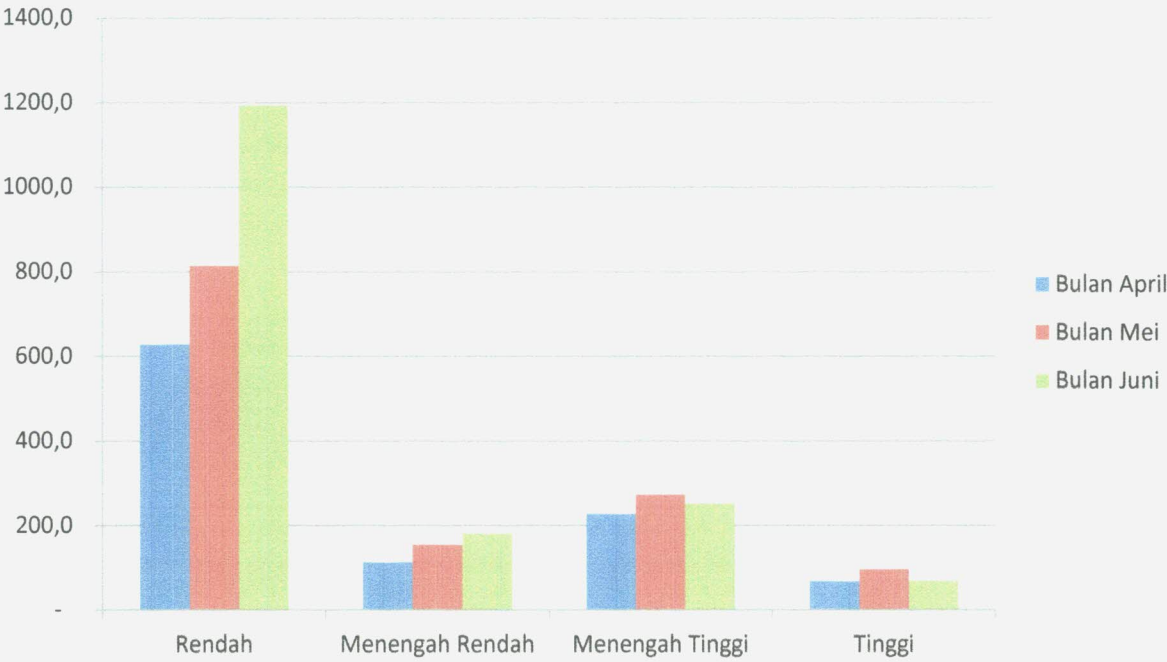

Berdasarkan status perizinan yang terbit otomatis paling banyak diterbitkan (2.778). Terbit otomatis didominasi oleh usaha dengan tingkat risiko rendah (2.636) yang cukup NIB dan menengah rendah (449) dengan tambahan pernyataan mandiri.

Berbeda dengan tingkat risiko menengah tinggi (752) dan tinggi (234) yang memerlukan verifikasi dari K/L teknis (sesuai kewenangan) agar dapat memperoleh persetujuan perizinan berusaha.

Sebaran Proyek Triwulan II Tahun 2024

No.	Sebaran Proyek Berdasarkan Risiko	Bulan		
		April	Mei	Juni
1.	Rendah	712	899	1.173
2.	Menengah Rendah	150	150	182
3.	Menengah Tinggi	314	345	377
4.	Tinggi	92	89	102
Jumlah		1.268	1.483	1.834

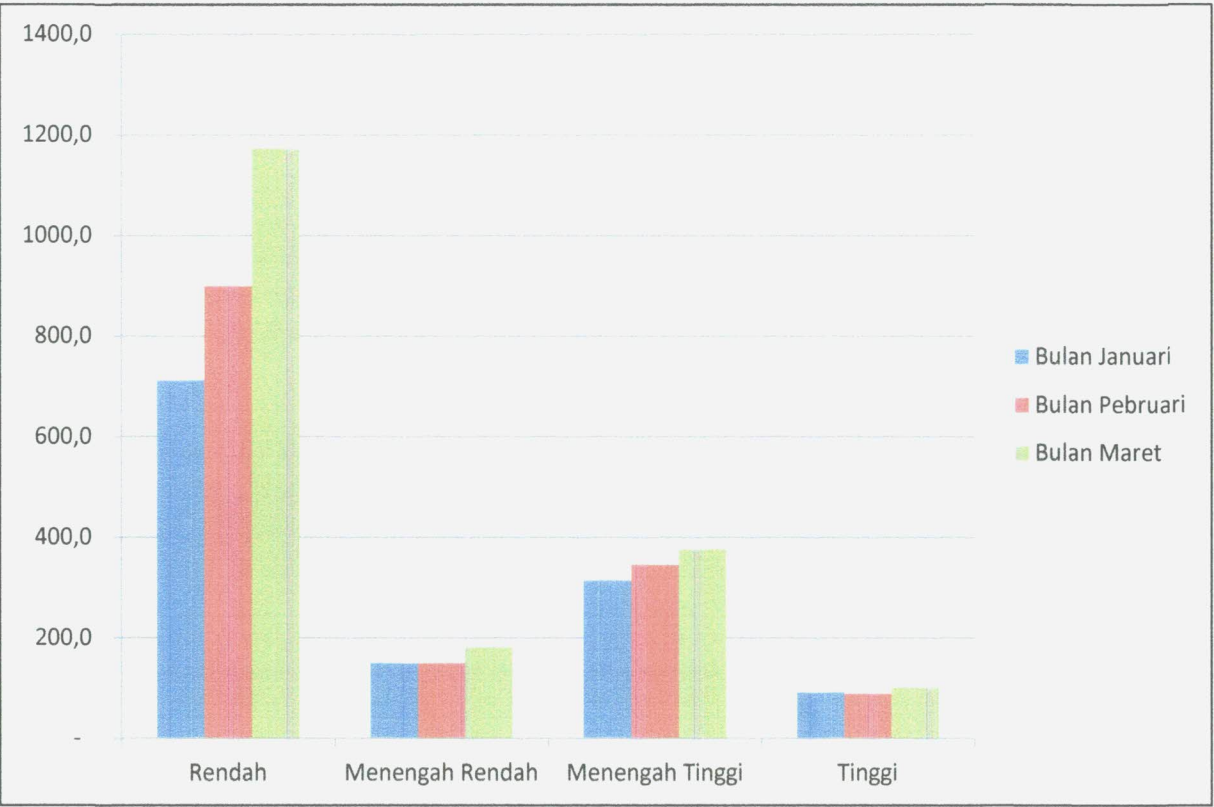

Terdapat 4 tingkat risiko dalam OSS RBA. Sebaran usaha tingkat risiko rendah paling banyak dengan jumlah 2.784.

Dibandingkan dengan jumlah izin yang diterbitkan menunjukan usaha dengan tingkat risiko tinggi masih banyak yang menunggu verifikasi dari K/L teknis (sesuai kewenangan)

Sebaran Proyek Triwulan II Tahun 2024

No.	Sebaran Proyek per Kecamatan	Bulan		
		April	Mei	Juni
1.	Jekan Raya	640	809	920
2.	Pahandut	290	409	582
3.	Sabangau	50	53	128
4.	Bukit batu	46	43	60
5.	Rakumpit	10	24	7
Jumlah		1.036	1.338	1.697

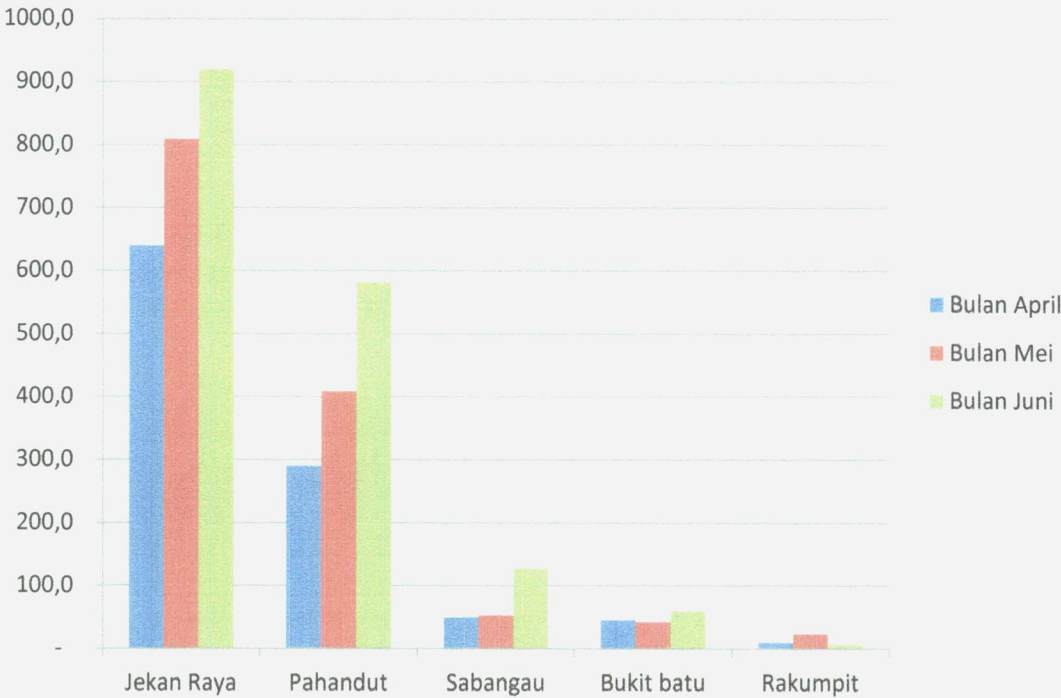

Berdasarkan lokasi dari total jumlah 4.071 proyek sebaran terbanyak berada di Kec. Jekan Raya 2.369 proyek, menunjukkan kegiatan perdagangan dan jasa sangat mendominasi kegiatan usaha di Kota Palangka Raya.

Sebaran paling sedikit berada di Kec. Rakumpit sebanyak 41 proyek.

Top 5 KBLI Triwulan II Tahun 2024

Sebaran KBLI				
56103	47112	56102	10792	10794
Kedai Makanan	Perdagangan Eceran Berbagai Macam Barang Yang Utamanya Makanan, Minuman	Rumah/Warung Makan	Industri Kue Basah	Industri Krupuk, Kripik, Peyek dan sejenisnya
269	178	114	114	102

Top 5 KBLI menggambarkan 5 kelompok usaha terbanyak dalam kurun waktu triwulan II Tahun 2024, dimana kedai makanan merupakan kegiatan usaha terbanyak. Kedai makanan umumnya dijalankan oleh UMK (Usaha Mikro Kecil) dengan tingkat risiko rendah.

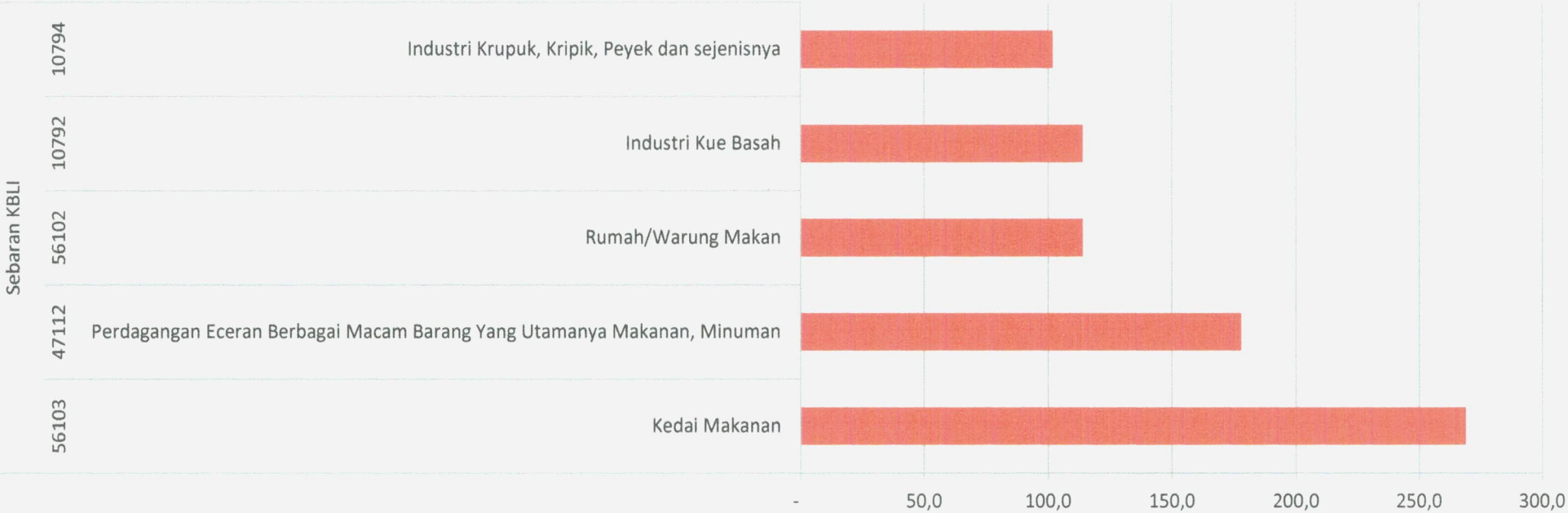

Realisasi Investasi Triwulan II YoY

	Triwulan II (dalam juta rupiah)				
	2020	2021	2022	2023	2024
PMA	19,60	41.020,00	94.639,70	31.270,50	12.742,52
PMDN	68,42	1.151,20	135.540,70	10.617,52	52.974,20
Total	88,02	42.171,20	230.180,40	41.888,02	65.716,72

Sampai triwulan II (April – Juni) Tahun 2024 realisasi investasi sebesar Rp. 65,716 milyar.

Dibandingkan dengan triwulan II pada tahun 2023 terjadi peningkatan realisasi investasi sebesar Rp. 23,83 milyar atau mengalami pertumbuhan sebesar 56%.

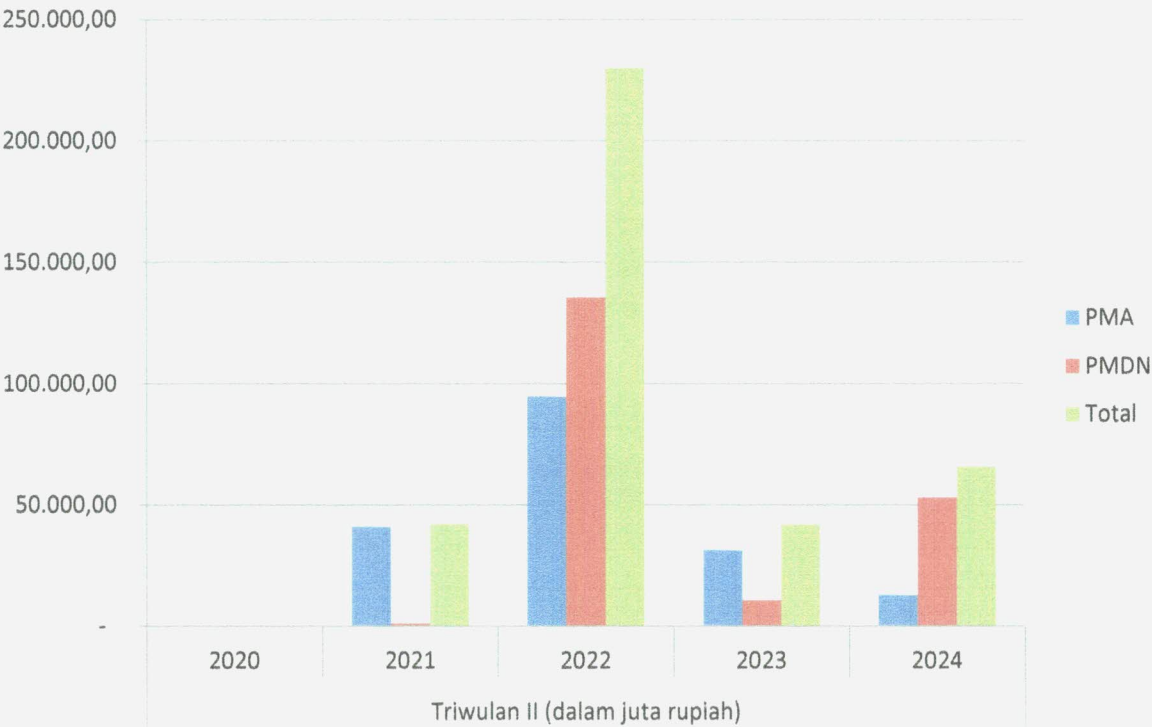

REALISASI & TARGET INVESTASI (KOMULATIF) TAHUN 2024

	Triwulan dalam Tahun 2024 (dalam juta rupiah)			
	Jan-Maret	April-Juni	Juli-Sept	Okt-Des
REALISASI INVESTASI KOMULATIF	199.620,10	252.594,30	-	-
TARGET REALISASI RPD	92.500,00	123.333,33	185.000,00	370.000,00
TARGET NASIONAL	104.280,00	208.560,00	312.840,00	417.120,00

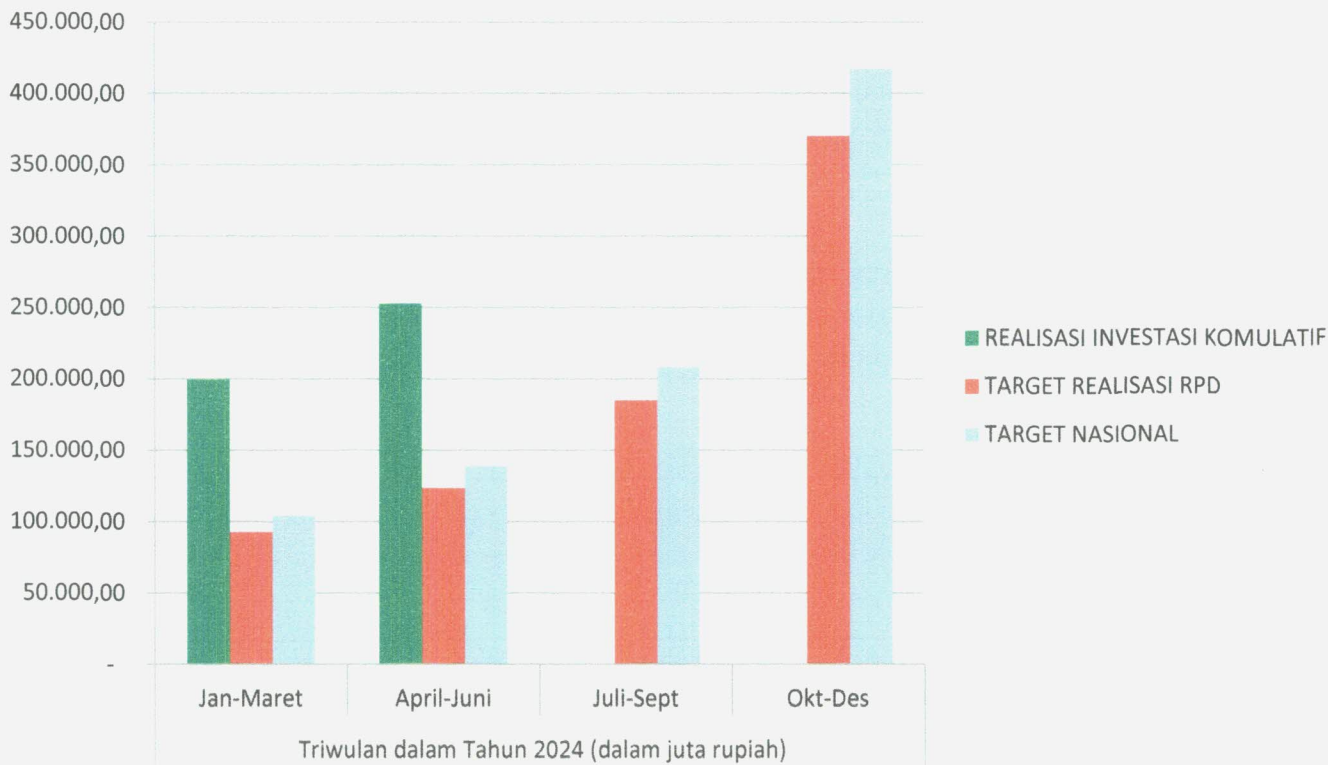

Target Realisasi Investasi Kota Palangka Raya Tahun 2024 berdasarkan target nasional (ditetapkan oleh BKPM-RI) adalah Rp. 417,12 milyar. Sedangkan target berdasarkan RPD Tahun 2024-2026 sebesar Rp. 370 milyar.

Realisasi investasi Kota Palangka Raya sampai triwulan II sebesar Rp. 252.594,30 milyar.

Dengan demikian terhadap target nasional sampai triwulan II tahun 2024 telah dicapai prosentase capaian sebesar 60,56%