



PEMERINTAH KOTA PALANGKA RAYA  
**BADAN PENANGGULANGAN BENCANA  
DAERAH KOTA PALANGKA RAYA**

Jl. Badak No. 03 Palangka Raya  
Email : [bpbd.palangkaraya@gmail.com](mailto:bpbd.palangkaraya@gmail.com)



**LAPORAN HARIAN PUSAT PENGENDALIAN OPERASI-PENANGGULANGAN BENCANA (PUSDALOPS-PB)  
BADAN PENANGGULANGAN BENCANA DAERAH KOTA PALANGKA RAYA**

Mohon Izin melaporkan, pada :

Hari : Senin  
Tanggal : 5 Agustus 2024  
Pukul : 07.00 - 21.00 WIB

KEGIATAN :

- Melaksanakan kegiatan rutin administrasi dan pelaporan.
- Pengendalian dan pengoperasian Petugas Piket BPBD Kota Palangka Raya.
- Apel Pagi di Halaman Kantor BPBD Kota Palangka Raya.
- Pemadaman dan Pembasahan Karhutla di Jalan Karya Hapakat Kelurahan Petuk Katimpun Kecamatan Jekan Raya.
- Pemadaman dan Pembasahan Karhutla di Jalan Rubetson Dese Kelurahan Petuk Katimpun Kecamatan Jekan Raya.
- Pemadaman dan Pembasahan Karhutla di Jalan Dulin Kandang Kelurahan Kereng Bangkirai Kecamatan Sebangau.
- Hasil pantauan dan monitoring melalui :
  - Call center 112.
  - Melaksanakan Pengamatan serta informasi melalui situs Website seperti BMKG, BNPB, serta melalui Media Sosial seperti WhatssApp, Facebook dan Instagram
  - Radio Komunikasi, repeater VHF
- Sumber daya yang tersedia :
  - Personil
    - TRC BPBD REGU I dan BPBD REGU II Kota Palangka Raya
  - Peralatan

NO.	UNIT	JENIS PERALATAN	JUMLAH	KETERANGAN
1.	Mobil Rescue double Cabin KH.	-	1 unit	Lengkap dan Berfungsi dengan baik
2.	Pick Up L 300 KH. 8945 AW	-	1 unit	Lengkap dan Berfungsi dengan baik
3.	Pick Up Hilux KH. 8015 TW	-	1 unit	Lengkap dan Berfungsi dengan baik
4.	Mobil Mahendra doubleCabin KH. 8040 TW	-	1 unit	Lengkap dan Berfungsi dengan baik
5	Truk Tangki KH. 8045 TW	Mesin Honda GX 270Selang 1,5 inci Nozzle 1,5 inci	1 1 roll 2	Lengkap dan Berfungsi dengan baik
6	Mobil Hilux double Cabin KH. 8091 TW	-	1 unit	Lengkap dan Berfungsi dengan baik

7	Sepeda Motor Honda CRF	-	20 unit	Lengkap dan Berfungsi dengan baik
---	------------------------	---	---------	-----------------------------------

NO.	UNIT	JENIS PERALATAN	JUMLAH	KETERANGAN
1.	Kolher	Portabel Selang 2,5 Nosel 2,5	1 6 2	Lengkap dan Berfungsi dengan baik
2.	Honda GP 160	Portabel Selang 1,5 Nosel 1,5	2 10 2	Lengkap dan Berfungsi dengan baik
3.	Chainsaw		6	Lengkap dan Berfungsi dengan baik
4.	Chainsaw lengan /dahan		1	Lengkap dan Berfungsi dengan baik
5.	Suntik Gambut		2	Lengkap dan Berfungsi dengan baik
6.	Kapak Pulaski		1	Lengkap dan Berfungsi dengan baik
7.	Sekop		10	Lengkap dan Berfungsi dengan baik
8.	Cangkul		10	Lengkap dan Berfungsi dengan baik
9.	Garukan		10	Lengkap dan Berfungsi dengan baik

**A PANTAUAN VISUAL CUACA DI KOTA PALANGKA RAYA PRAKIRAAN CUACA BMKG :**

<https://bmkgpalangkaraya.com/>

VISUAL

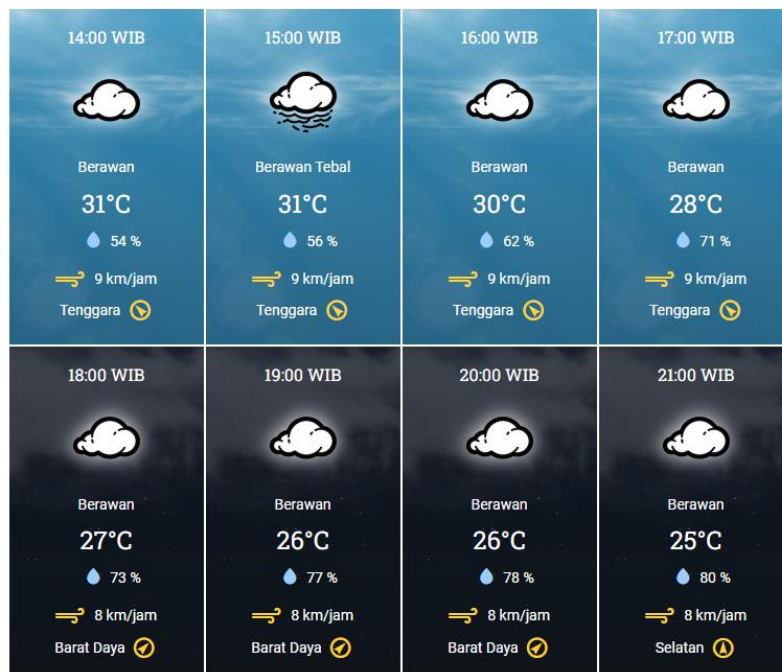

## B. Sistem Peringatan Kebakaran Hutan dan Lahan [SPARTAN]

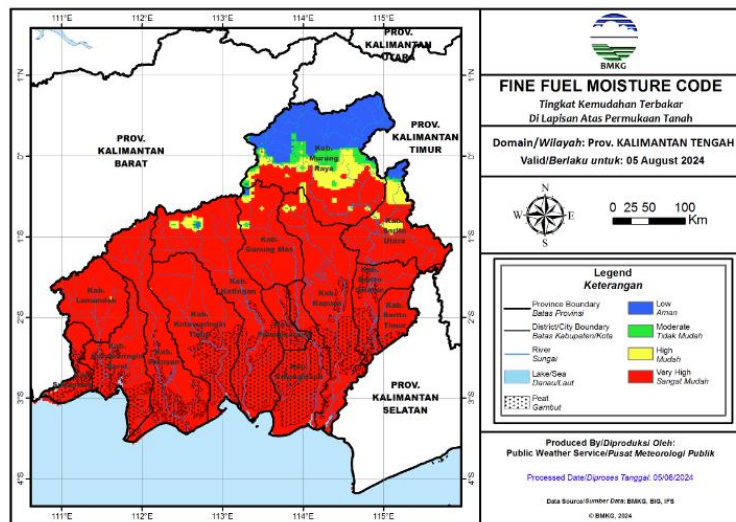

### Fine Fuel Moisture Code (FFMC)

- FFMC menunjukkan tingkat potensi kemudahan terjadinya kebakaran ditinjau dari parameter cuaca pada bahan-bahan ringan mudah terbakar di lapisan atas permukaan tanah.
- Mewakili tingkat kekeringan bahan-bahan ringan mudah terbakar (seperti humus permukaan, sampah dedaunan kering, alang-alang, dan bahan ringan lain) yang biasanya menutupi lantai hutan pada kedalaman 1-2 cm.

Warna	Rentang	Deskripsi
Biru	0 - 72	Alang-alang dan dedaunan yang biasanya menutupi lantai hutan dalam kondisi basah dan <b>sulit</b> terbakar
Hijau	73 - 77	Alang-alang dan dedaunan yang biasanya menutupi lantai hutan dalam kondisi lembab dan <b>cukup sulit</b> terbakar
Kuning	78 - 82	Alang-alang dan dedaunan yang biasanya menutupi lantai hutan dalam kondisi kering dan <b>mudah</b> terbakar
Merah	>82	Alang-alang dan dedaunan yang biasanya menutupi lantai hutan dalam kondisi sangat kering dan <b>sangat mudah</b> terbakar

Sumber :



**BADAN METEOROLOGI, KLIMATOLOGI, DAN GEOFISIKA**

Cepat, Tepat, Akurat, Luas, dan Mudah Dipahami

## C. INFO HOT SPOT HARIAN : 1 HS

NO.	KECAMATAN	JUMLAH TITIK HS
1	Pahandut	0
2	Jekan Raya	0
3	Sabangau	1
4	Bukit Batu	0
5	Rakumpit	0
	Jumlah	1

Sumber : data BMKG, BRIN & SIPONGI

## Brin Hotspot

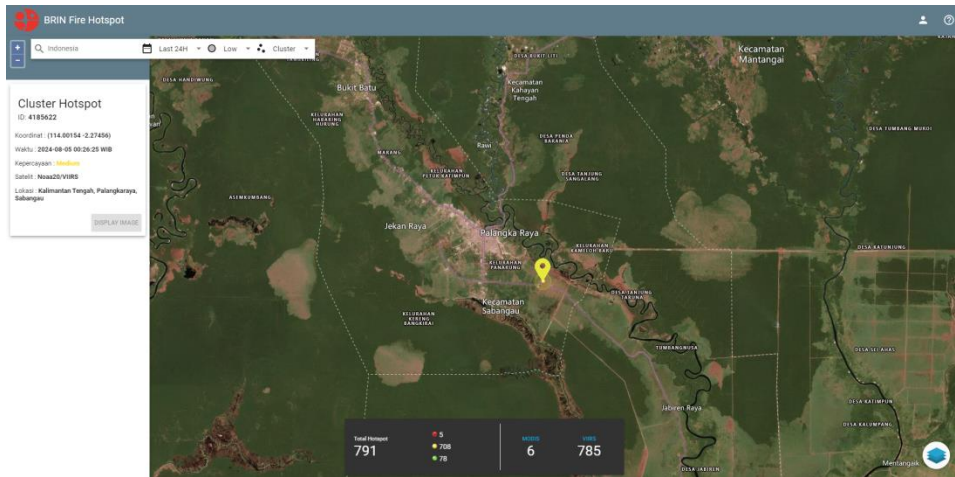

## SiPongi+

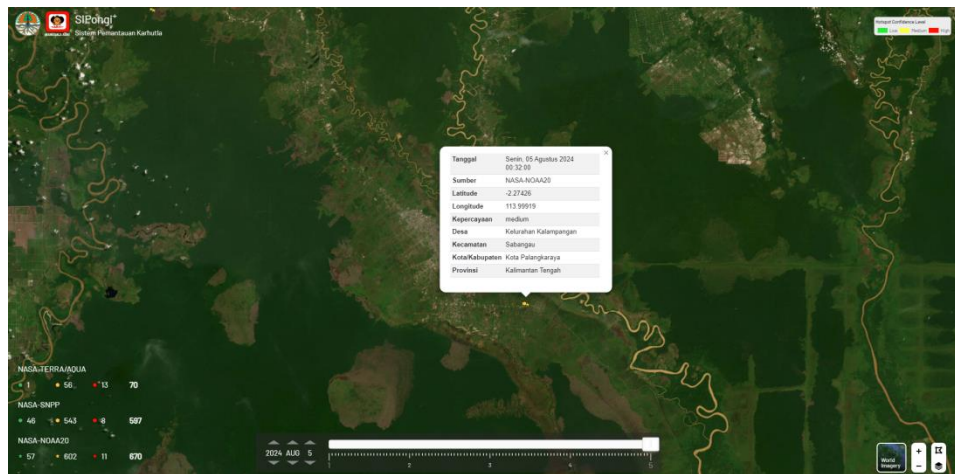

## D. PRAKIRAAN BERBASIS DAMPAK HUJAN LEBAT

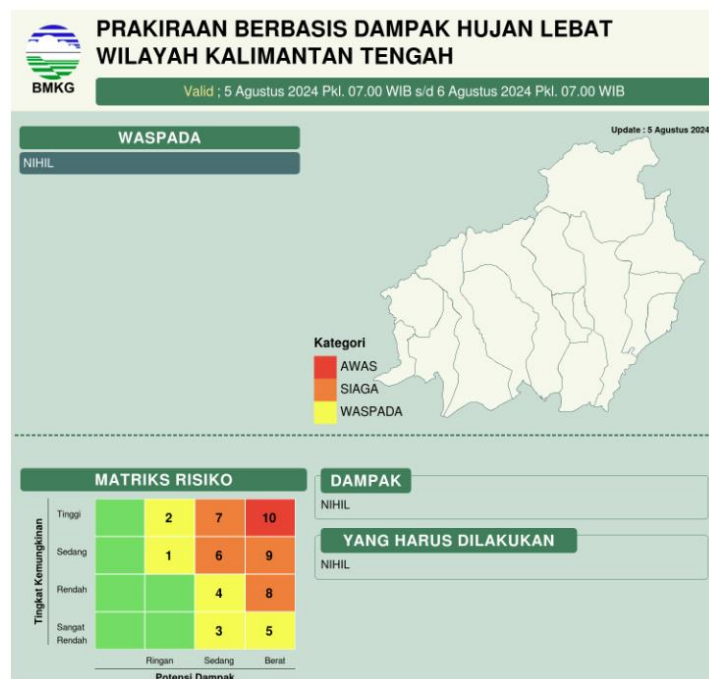

**E. Pantauan Tinggi Muka Air (TMA)**

- TMA DAS Kahayan : - cm
- TMA DAS Rungan : - cm
- TMA DAS Sabangau : - cm

**F. Peringatan Dini :**

- 1. Tanggal 5 Agustus 2024 menurut Satelit FFMC dalam kategori Sangat Mudah Terbakar karena Alang-alang dan dedaunan dalam kondisi kering.

**G. Laporan Kejadian Bencana (dokumen Laporan Terlampir) :**

**a. Kejadian Bencana**

- 1. Banjir : **NIHIL**
- 2. Karhutla : **ADA**  
Terdapat 5 Kejadian Karhutla  
Total Luas Area Terbakar = 1,43 ha
- 3. Cuaca Extreem : **NIHIL**

**b. Kejadian Non Bencana**

- 1. Rumah Terbakar : **NIHIL**
- 2. Orang Tenggelam/Hilang : **NIHIL**

**c. Pencegahan dan Kesiapsiagaan pada Bencana**

- 1. Penebangan Pohon Rawan : **NIHIL**
- 2. Pembersihan Drainase : **NIHIL**

**H. Upaya yang telah di lakukan :**

- a. Bersiaga di posko
- b. Pemadaman Karhutla

**I. Status :**

-

**J. DOKUMENTASI KEGIATAN**

NO.	KEGIATAN	DOKUMENTASI
1	Apel Pagi di Halaman Kantor BPBD Kota Palangka Raya	



2

Izin menyampaikan laporan penanganan KARHUTLA di Wilayah Kota Palangka Raya.

\* Hari : Senin

\* Tanggal : 05 Agustus 2024

A. Sumber Informasi : Call Center BPBD Kota Palangka Raya

\* Mulai Pemadaman : 12.00 WIB

\* Selesai Pemadaman : 13.15 WIB

\* Jenis Kejadian : Kebakaran Hutan dan Lahan

B. Lokasi Kejadian :

•Jalan : Jl. Karya Hapakat

\* Kelurahan : Kel. Petuk Ketimpun

\* Kecamatan : Kec. Jekan Raya

\* Kota : Kota Palangka Raya

\* Provinsi : Kalimantan Tengah

C. Sumber Air :

\* Keterangan : Parit

D. Personil :

- TRC-BPBD Kota Palangka Raya

Personil Tambahan :

- Dishut Provinsi Kalimantan Tengah

- MPA Petuk Ketimpun

- TSAK Petuk Ketimpun

- TSAK Bukit Tunggal

E. Sarpras :

\* TRC-BPBD

- 1 Unit Roda empat dengan Peralatan lengkap

F. Jenis Lahan Terbakar :

Pakis-pakistan, Semak Belukar, Ilalang & Batang Pohon Akasia

G. Jenis Tanah :

\* Tanah Gambut

H. Type Kebakaran :

\* Permukaan atas & Bawah

I. Luasan :



\* Luasan Terbakar : 0,28 H

\* Luasan Berhasil dipadamkan : 0,28 H

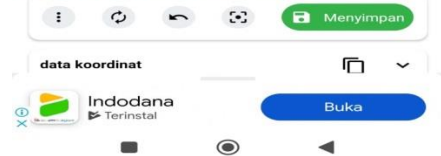
J. Hasil :



	<p>* Padam</p> <p>K. Keterangan :</p> <ul style="list-style-type: none"> <li>* melakukan Pemadaman dan Pendinginan</li> <li>* Tim melakukan pemadaman gabungan</li> <li>* Pemadaman tipe permukaan atas &amp; Bawah</li> <li>* Perjalanan Api cepat dan berhasil di padamkan.</li> <li>* Sebelum keluar dari lokasi kebakaran masing-masing Instansi mengecek anggotanya</li> <li>* Setelah lengkap, Tim langsung kembali ke tempat masing-masing instansi</li> </ul>	
<p>3</p>	<p>Izin menyampaikan laporan penanganan KARHUTLA di Wilayah Kota Palangka Raya.</p> <ul style="list-style-type: none"> <li>* Hari : Senin</li> <li>* Tanggal : 05 Agustus 2024</li> </ul> <p>*A. Sumber Informasi : Tim Patroli BPBD Kota Palangka Raya</p> <ul style="list-style-type: none"> <li>* Mulai Pemadaman : 13.18 WIB</li> <li>* Selesai Pemadaman : 15.50 WIB</li> <li>* Jenis Kejadian : Kebakaran Hutan dan Lahan</li> </ul> <p>B. Lokasi Kejadian :</p> <ul style="list-style-type: none"> <li>•Jalan : Jl. Rubetson Dese</li> <li>* Kelurahan : Kel. Petuk Katimpun</li> <li>* Kecamatan : Kec. Jekan Raya</li> <li>* Kota : Kota Palangka Raya</li> <li>* Provinsi : Kalimantan Tengah</li> </ul> <p>C. Sumber Air :</p> <ul style="list-style-type: none"> <li>* Keterangan : Parit</li> </ul> <p>D. Personil :</p> <ul style="list-style-type: none"> <li>- TRC-BPBD Kota Palangka Raya</li> </ul> <p>Personil Tambahan :</p> <ul style="list-style-type: none"> <li>- Dishut Provinsi Kalteng</li> <li>- TSAK Bukit Tunggul</li> <li>- TSAK Petuk Ketimpun</li> </ul> <p>E. Sarpras :</p> <ul style="list-style-type: none"> <li>* TRC-BPBD</li> <li>- 1 Unit Roda empat dengan Peralatan lengkap</li> </ul> <p>F. Jenis Lahan Terbakar :</p> <p>Pakis-pakistan, Semak Belukar &amp; Ilalang</p> <p>G. Jenis Tanah :</p> <ul style="list-style-type: none"> <li>* Tanah Gambut</li> </ul>	   

<p>H. Type Kebakaran :</p> <ul style="list-style-type: none"> <li>* Permukaan atas &amp; Bawah</li> </ul> <p>I. Luasan :</p> <ul style="list-style-type: none"> <li>* Luasan Terbakar : 1,12 H</li> <li>* Luasan Berhasil dipadamkan : - H</li> </ul> <p>J. Hasil :</p> <ul style="list-style-type: none"> <li>* Belum Tuntas Karena sumber air habis/kering</li> </ul> <p>K. Keterangan :</p> <ul style="list-style-type: none"> <li>* melakukan Pemadaman dan Pendinginan</li> <li>* Tim melakukan pemadaman Gabungan</li> <li>* Pemadaman tipe permukaan atas &amp; Bawah</li> <li>* Perjalanan Api cepat dan belum tuntas di padamkan &amp; akan di Lanjutkan besok hari sambil mencari sumber air di sekitar area kebakaran</li> <li>* Sebelum keluar dari lokasi kebakaran Tim mengecek anggotanya Masing-masing</li> <li>* Setelah lengkap, Tim langsung kembali ke Instansinya Masing-masing</li> </ul>	
<p>4</p> <p>Izin menyampaikan laporan penanganan KARHUTLA di Wilayah Kota Palangka Raya.</p> <ul style="list-style-type: none"> <li>* Hari : Senin</li> <li>* Tanggal : 05 Agustus 2024</li> </ul> <p>*A. Sumber Informasi : Call Center BPBD Kota Palangka Raya</p> <ul style="list-style-type: none"> <li>* Mulai Pemadaman : 14.10 WIB</li> <li>* Selesai Pemadaman : 17.05 WIB</li> <li>* Jenis Kejadian : Kebakaran Hutan dan Lahan</li> </ul> <p>B. Lokasi Kejadian :</p> <ul style="list-style-type: none"> <li>•Jalan : Jl. Dulin Kandang</li> <li>* Kelurahan : Kel. Kereng Bamgkirai</li> <li>* Kecamatan : Kec. Sabangau</li> <li>* Kota : Kota Palangka Raya</li> <li>* Provinsi : Kalimantan Tengah</li> </ul> <p>C. Sumber Air :</p> <ul style="list-style-type: none"> <li>* Keterangan : Parit</li> </ul> <p>D. Personil :</p> <ul style="list-style-type: none"> <li>- TRC-BPBD Kota Palangka Raya</li> </ul> <p>Personil Tambahan :</p> <ul style="list-style-type: none"> <li>- TNI-POLRI</li> <li>- BPBPK Provinsi Kalimantan Tengah</li> </ul>	 



- Dishut Provinsi Kalimantan Tengah  
- Lurah Kelurahan Kereng Bangkirai  
- BPK 620  
- TSAK Menteng  
- BPK Putra Pahandut

E. Sarpras :  
\* TRC-BPBD  
- 1 Unit Roda empat dengan Peralatan lengkap

F. Jenis Lahan Terbakar :  
Pakis-pakistan, Semak Belukar, Ilalang & Batang Pohon Akasia

G. Jenis Tanah :  
\* Tanah Gambut

H. Type Kebakaran :  
\* Permukaan atas & Bawah

I. Luasan :  
\* Luasan Terbakar : 287.9 m/ 0,03 ha  
\* Luasan Berhasil dipadamkan : 287.9 m/ 0,03 ha

J. Hasil :  
\* Padam

K. Keterangan :  
\* melakukan Pemadaman dan Pendinginan  
\* Tim melakukan pemadaman gabungan  
\* Pemadaman tipe permukaan atas & Bawah  
\* Perjalanan Api cepat dan berhasil di padamkan.  
\* Sebelum keluar dari lokasi kebakaran masing-masing Instansi mengecek anggotanya  
\* Setelah lengkap, Tim langsung kembali ke tempat masing-masing instansi



Demikian laporan sementara, apabila ada informasi yang signifikan akan kami sampaikan.

**PUSDALOPS BPBD KOTA PALANGKA RAYA**

Alamat : Jl. Tjilik Riwut km 5,5 Palangka Raya,

Kalimantan Tengah

CALL CENTER ☎

Balap : 0822-5588-2532

Yen Saputra : 0813-4862-5236

Patut Surono : 0822-5400-6245